

DOCUMENTACIÓN GRÁFICA

C.A.P.S. “MANANTIALES”

GRUPO 3.16

PILAR

-



IMAGEN AEREA



VISTA FRENTE

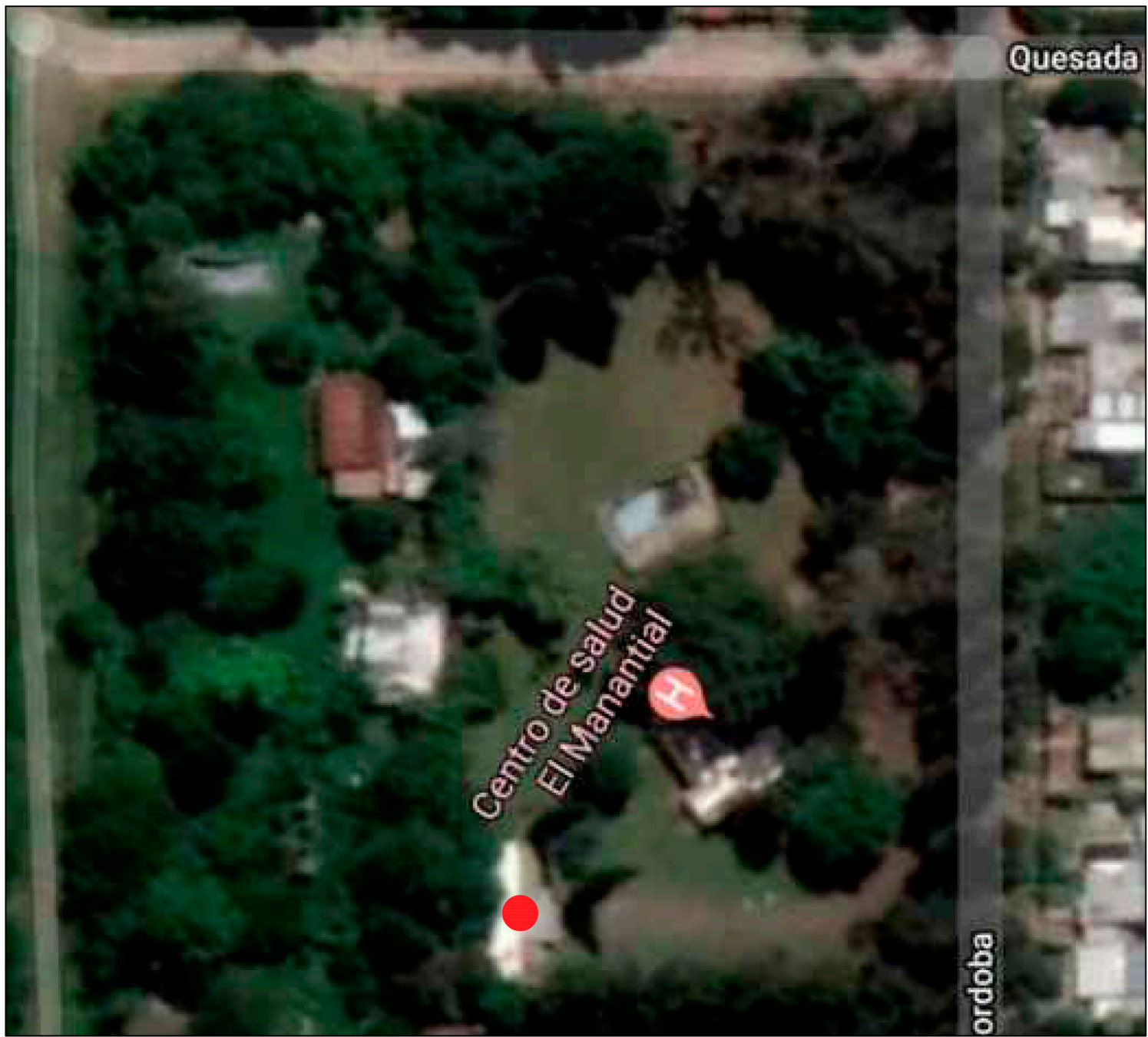
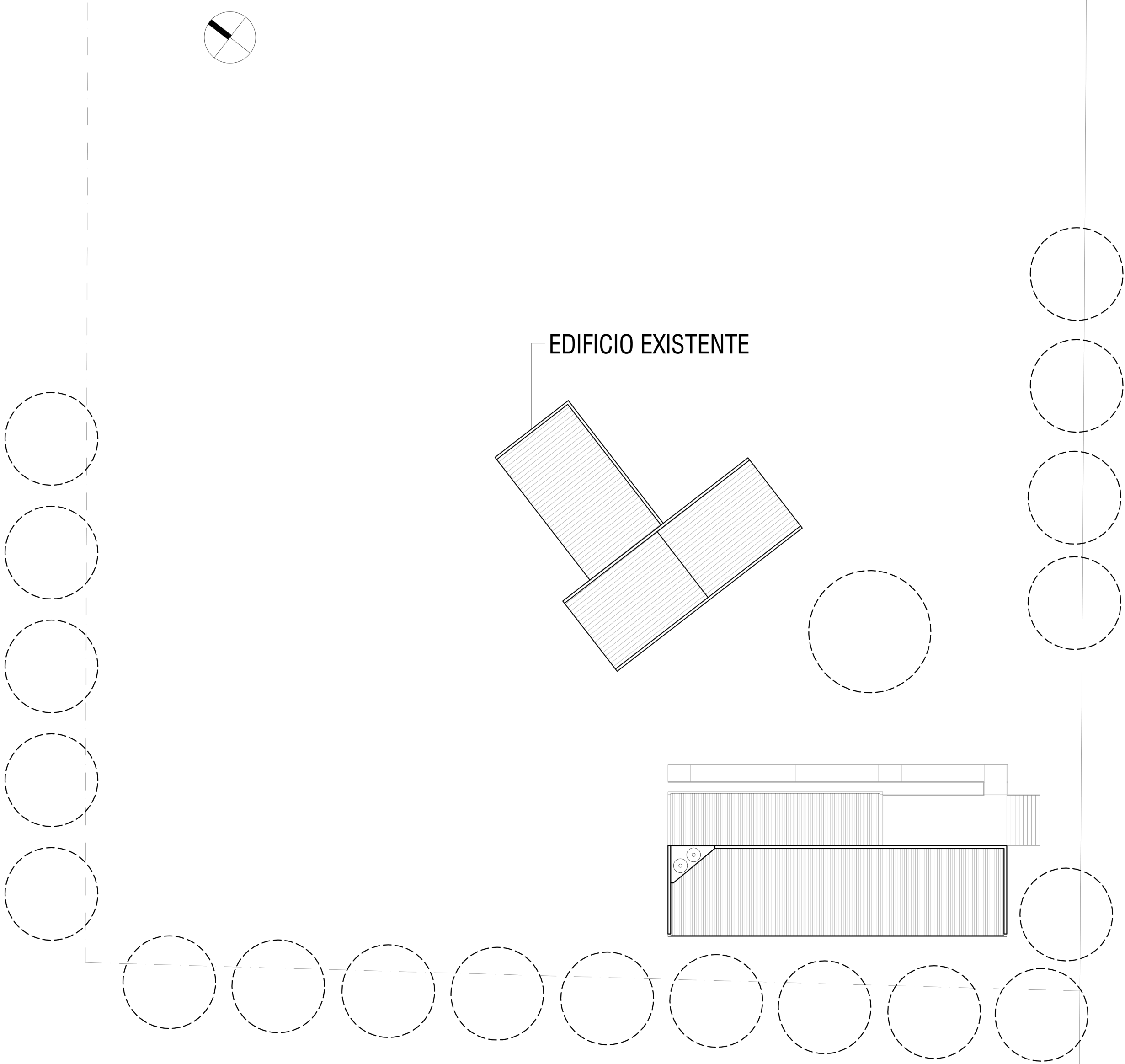

Todas las medidas deberan ser verificadas en obra.

DIRECCIÓN PROVINCIAL DE ARQUITECTURA				
Ministerio de Infraestructura y servicios públicos.				
BUENOS AIRES PROVINCIA				
ANTEPROYECTO: Ministerio de salud. Departamento de recursos físicos en salud. DOCUMENTACIÓN PARA PLIEGO LICITATORIO. DIRECCIÓN PROVINCIAL DE ARQUITECTURA.	Unidad Sanitaria CAPS Manantiales			
	PARTIDO: Pilar - Provincia de Buenos Aires			
	UBICACION: Córdoba 535, Pilar			
Director Provincial:	Plano: IMPLANTACION			
Subsecretaria de Obras Públicas: Ing. Guillermo Cristobal.	ESCALA: 1:250			
	N de expediente:	Fecha: NOVIEMBRE 2018	N plano:	Total: 01 26

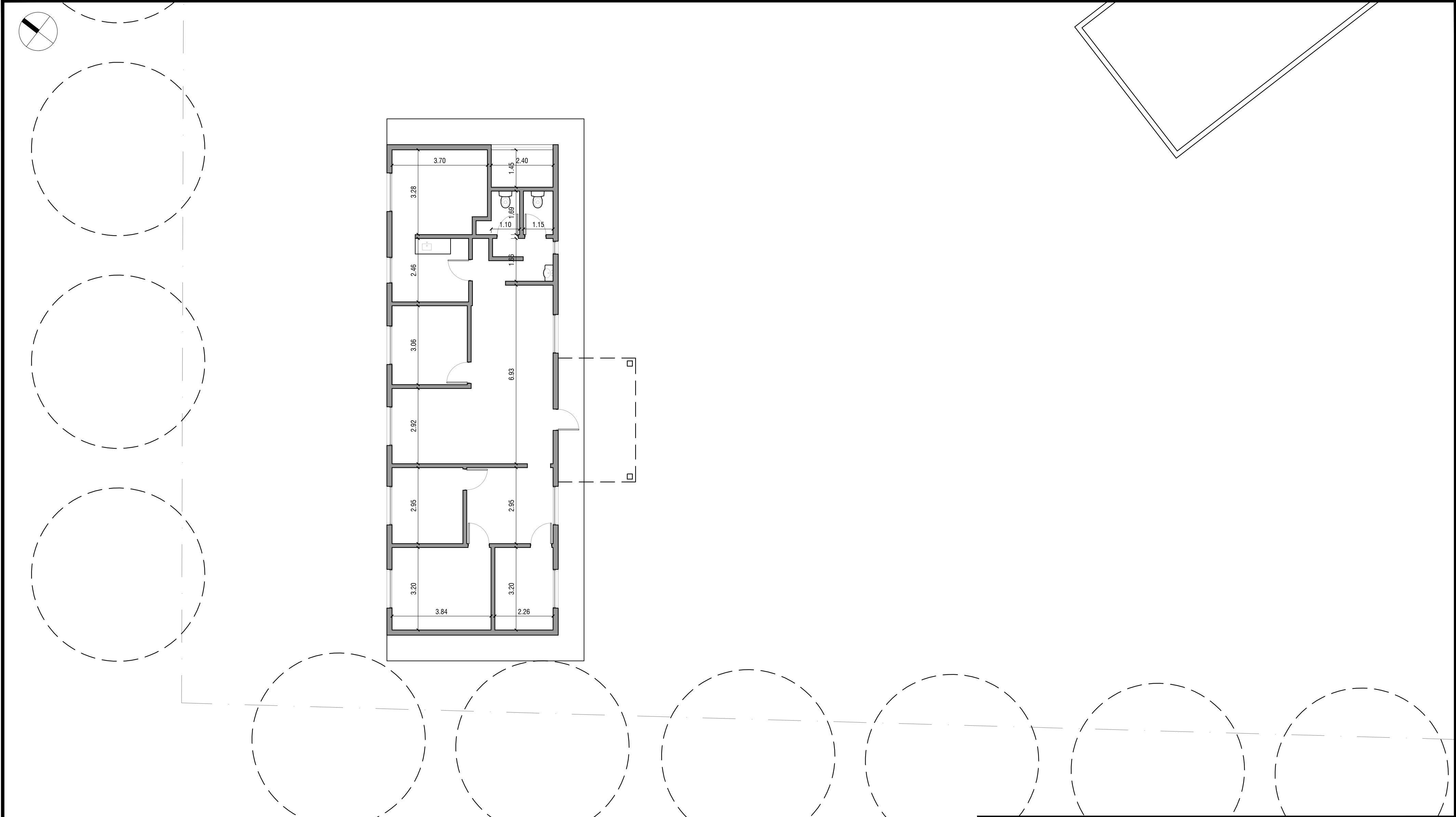

Todas las medidas deberan ser verificadas en obra.

DIRECCIÓN PROVINCIAL DE ARQUITECTURA				
Ministerio de Infraestructura y servicios públicos.				
BUENOS AIRES PROVINCIA				
ANTEPROYECTO: Ministerio de salud. Departamento de recursos físicos en salud. DOCUMENTACIÓN PARA PLIEGO LICITATORIO. DIRECCIÓN PROVINCIAL DE ARQUITECTURA.	Unidad Sanitaria CAPS Manantiales			
	PARTIDO: Pilar - Provincia de Buenos Aires			
	UBICACION: Córdoba 535, Pilar			
Director Provincial:	Plano: SITUACION ACTUAL			
	ESCALA: 1:100			
Subsecretaria de Obras Públicas: Ing. Guillermo Cristobal.	N de expediente:	Fecha:	N plano:	Total:
		NOVIEMBRE 2018	02	26

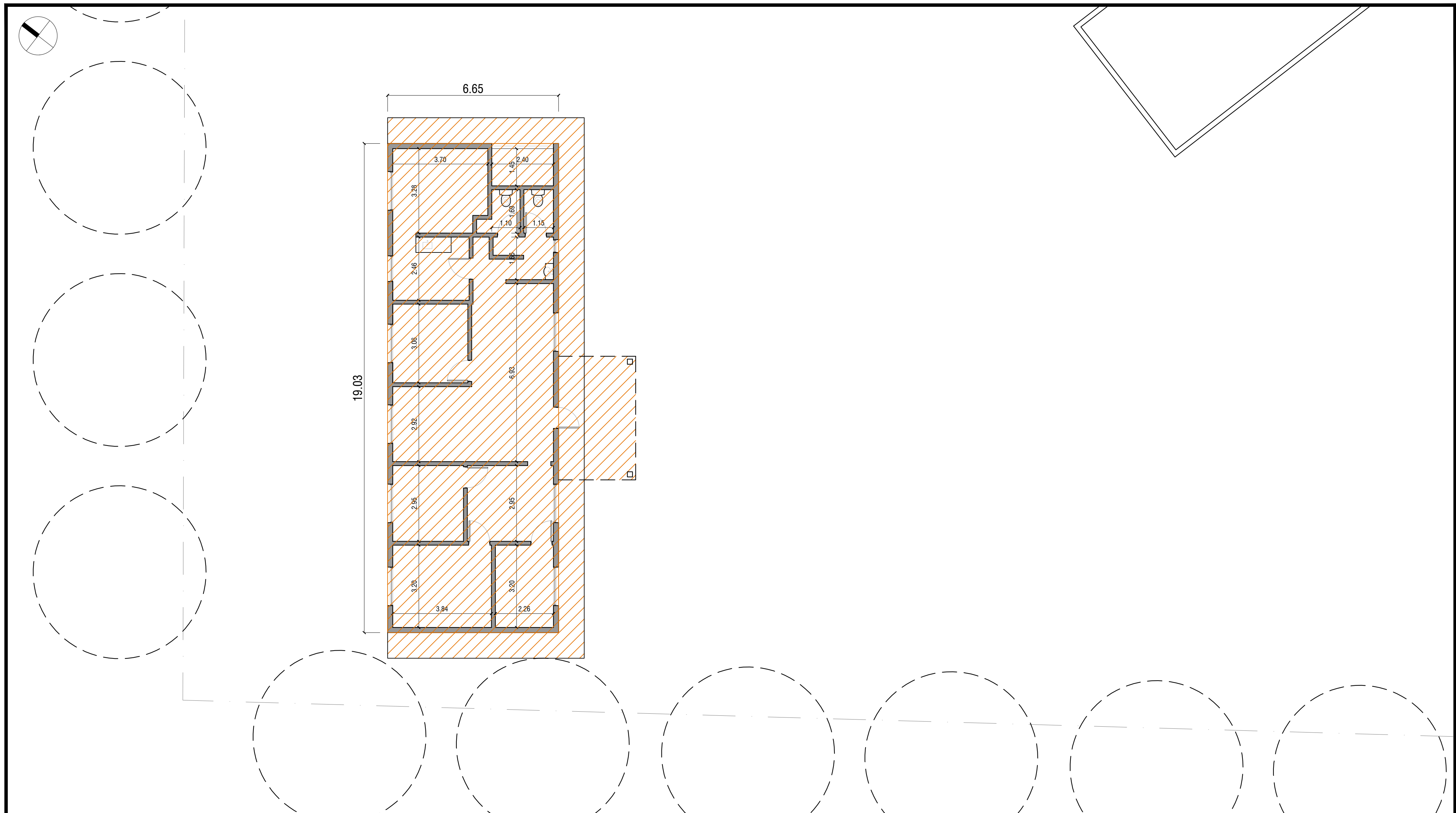

REFERENCIAS

EDIFICACION A DEMOLER

Todas las medidas deberan ser verificadas en obra.

DIRECCIÓN PROVINCIAL DE ARQUITECTURA				
Ministerio de Infraestructura y servicios públicos.				
BUENOS AIRES PROVINCIA				
ANTEPROYECTO: Ministerio de salud. Departamento de recursos físicos en salud. DOCUMENTACIÓN PARA PLIEGO LICITATORIO. DIRECCIÓN PROVINCIAL DE ARQUITECTURA.	Unidad Sanitaria CAPS Manantiales			
	PARTIDO: Pilar - Provincia de Buenos Aires			
	UBICACION: Córdoba 535, Pilar			
Director Provincial:	Plano: DEMOLICION			
Subsecretaria de Obras Públicas: Ing. Guillermo Cristobal.	ESCALA: 1:100		N de expediente:	
	Fecha:		N plano:	Total:
		NOVIEMBRE 2018	03	26

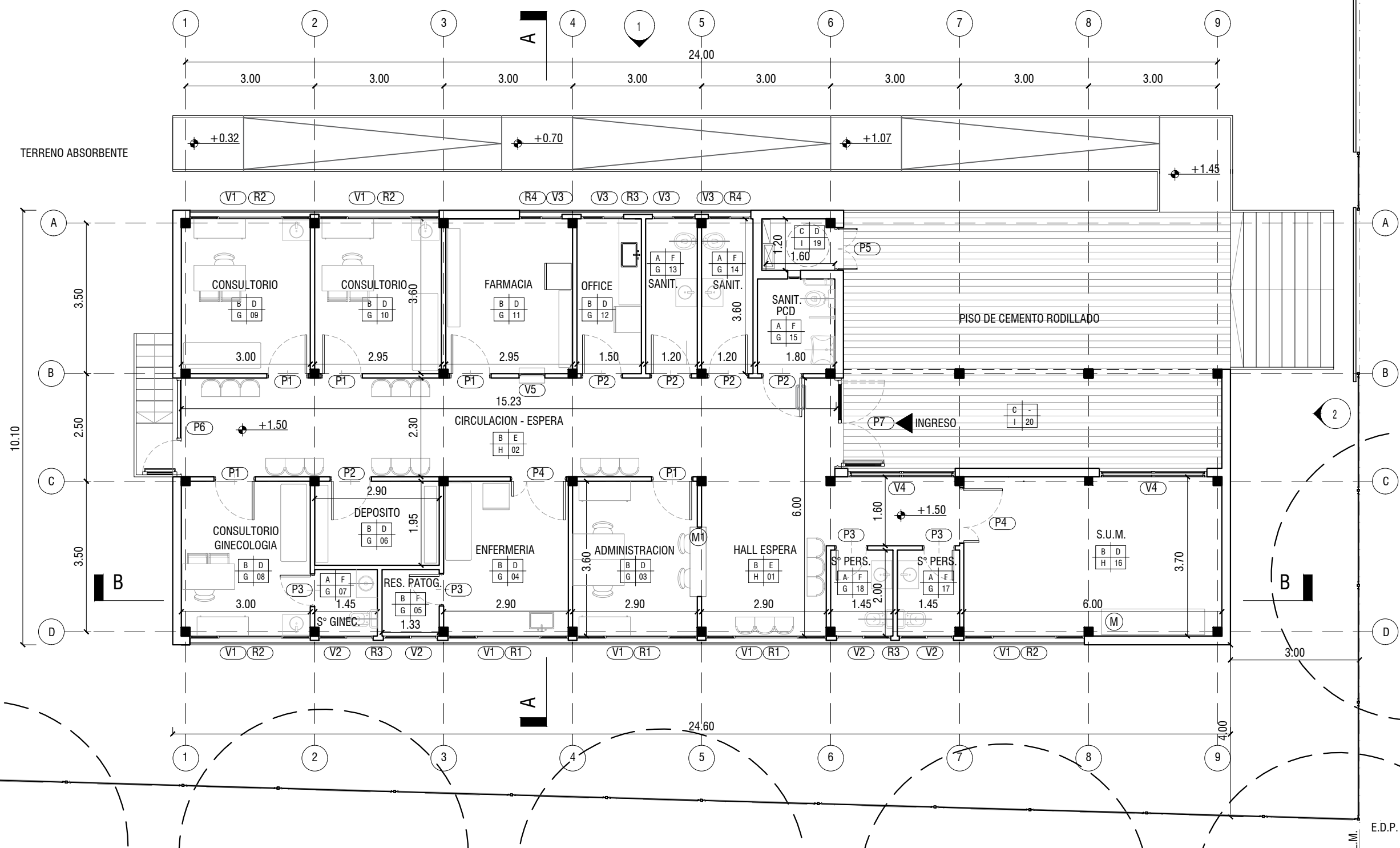
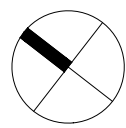

REFERENCIAS

- (V) DESIGNACIÓN DE TIPO DE VENTANA NUEVA A COLOCAR
- (P) DESIGNACIÓN DE TIPO DE PUERTA NUEVA A COLOCAR
- (R) DESIGNACIÓN DE TIPO DE REJA NUEVA A COLOCAR

REFERENCIAS

A	PISO PORCELLANATO ANTIDESLIZANTE 40x40cm C/ ZOCCALO H=10CM
B	PISO PORCELLANATO SATINADO 40x40cm C/ ZOCCALO H=10CM
C	CEMENTO RODILLADO
D	LATEX ACRILICO INTERIOR
E	ESMALTE SINTETICO h:1.00m C/LATEX HASTA CIELORRASO
F	REVESTIMIENTO CERAMICO 30X30CM
G	CIELORRASO SUSPENDIDO JUNTA TOMADA C/BUNA PERIMETRAL
H	CIELORRASO SUSPENDIDO DESMONTABLE DE PLACAS 60X60cm
T	CIELORRASO PLACA CEMENTICIA

PISO	PARED
TECHO	LOCAL

DIRECCIÓN PROVINCIAL DE ARQUITECTURA

Ministerio de Infraestructura y servicios públicos.



BUENOS AIRES PROVINCIA

ANTEPROYECTO: Ministerio de salud. Departamento de recursos físicos en salud. DOCUMENTACIÓN PARA PLIEGO LICITATORIO. DIRECCIÓN PROVINCIAL DE ARQUITECTURA.	Unidad Sanitaria CAPS Manantiales		
	PARTIDO: Pilar - Provincia de Buenos Aires		
Director Provincial:	UBICACION: Córdoba 535, Pilar		
	Plano: PLANTA DE ARQUITECTURA ESCALA: 1:100		
Subsecretaria de Obras Públicas: Ing. Guillermo Cristobal.	N de expediente:	Fecha:	N plano: Total:
		NOVIEMBRE 2018	04 26

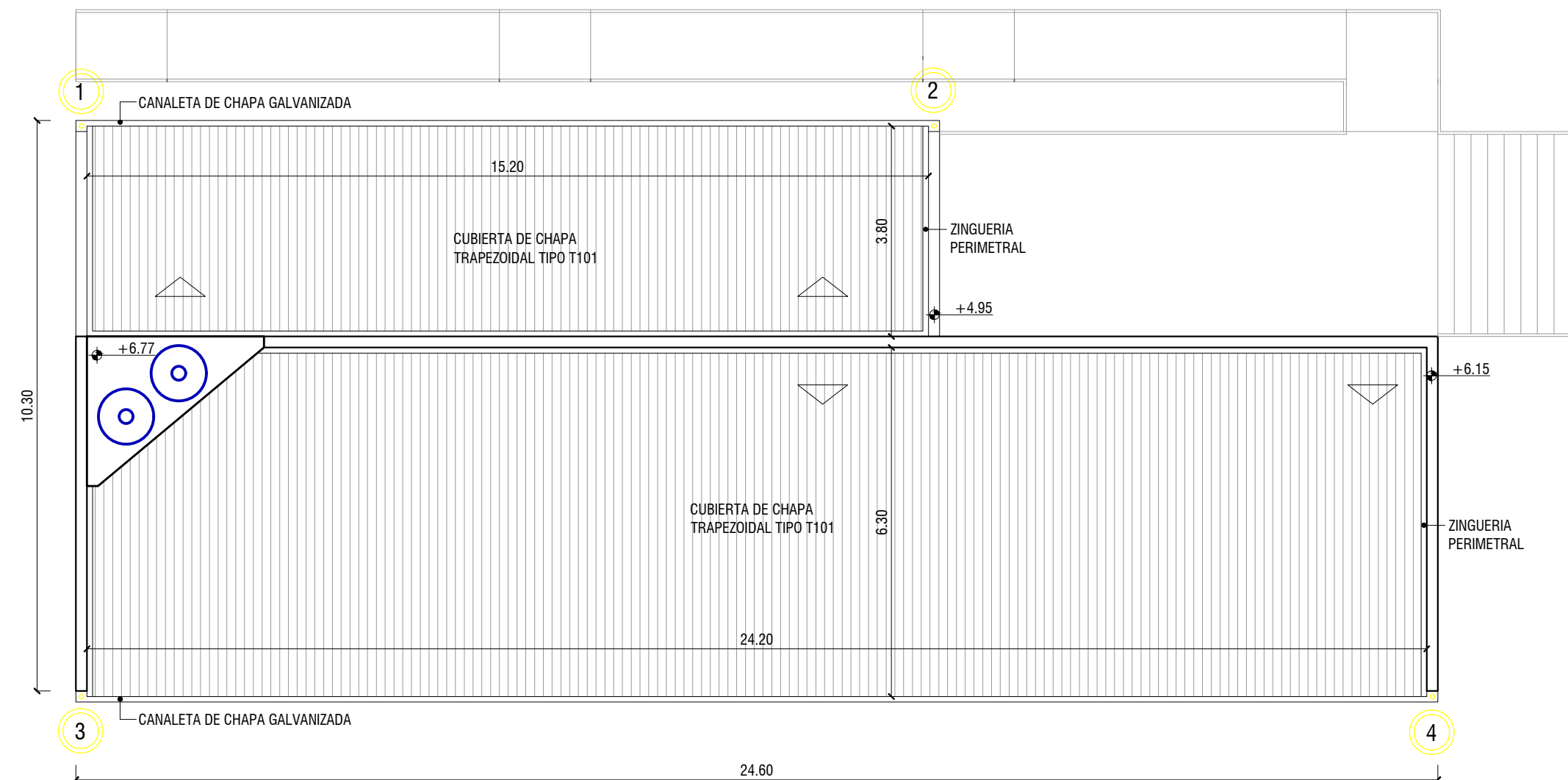
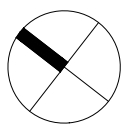
Todas las medidas deberan ser verificadas en obra.



REFERENCIAS

-  SENTIDO DE PENDIENTE
-  TANQUE DE RESERVA PVC 1000ls. Capacidad.
-  BAJADA PLUVIAL CAÑO DE F"º

Todas las medidas deberan ser verificadas en obra.

DIRECCIÓN PROVINCIAL DE ARQUITECTURA

Ministerio de Infraestructura y servicios públicos.

BUENOS AIRES PROVINCIA

ANTEPROYECTO: Ministerio de salud. Departamento de recursos físicos en salud. DOCUMENTACIÓN PARA PLIEGO LICITATORIO. DIRECCIÓN PROVINCIAL DE ARQUITECTURA.	Unidad Sanitaria CAPS Manantiales			
	PARTIDO: Pilar - Provincia de Buenos Aires			
	UBICACION: Córdoba 535, Pilar			
Director Provincial:	Plano: PLANTA DE TECHOS ESCALA: 1:100			
Subsecretaria de Obras Públicas: Ing. Guillermo Cristobal.	N de expediente:	Fecha: NOVIEMBRE 2018	N plano:	Total: 05 26

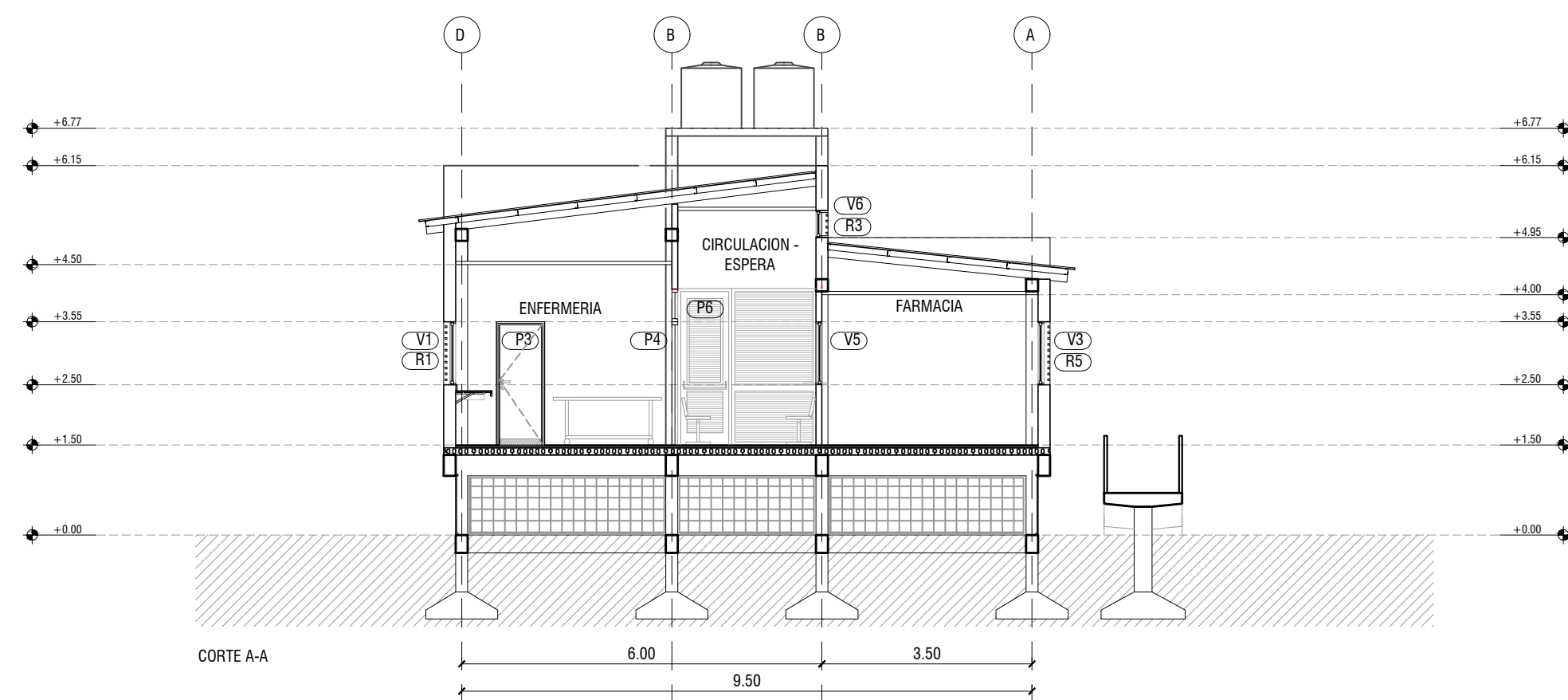
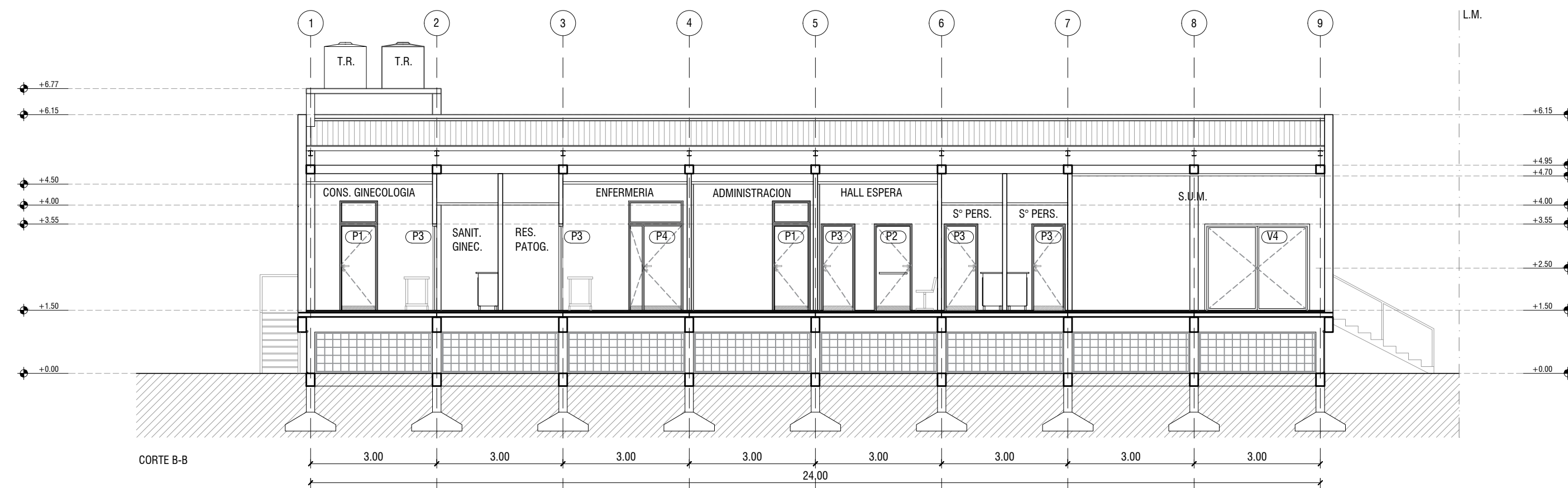

Todas las medidas deberan ser verificadas en obra.

DIRECCIÓN PROVINCIAL DE ARQUITECTURA
Ministerio de Infraestructura y servicios públicos.

BUENOS AIRES PROVINCIA

ANTEPROYECTO: Ministerio de salud. Departamento de recursos físicos en salud. DOCUMENTACIÓN PARA PLIEGO LICITATORIO. DIRECCIÓN PROVINCIAL DE ARQUITECTURA.	Unidad Sanitaria CAPS Manantiales			
	PARTIDO: Pilar - Provincia de Buenos Aires			
	UBICACION: Córdoba 535, Pilar			
	Plano: CORTES			
Director Provincial:	ESCALA: 1:100			
	N de expediente:			
Subsecretaria de Obras Públicas: Ing. Guillermo Cristobal.	Fecha:		N plano:	Total:
	NOVIEMBRE 2018		06	26

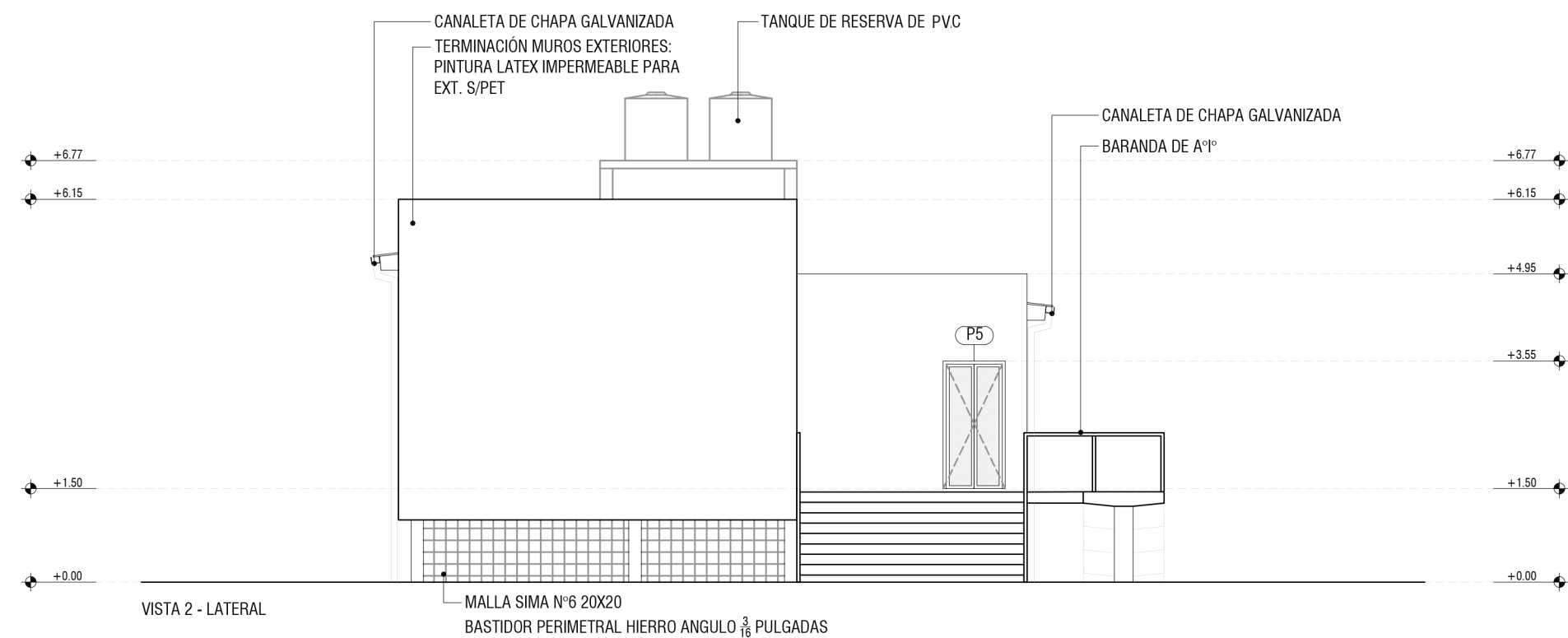
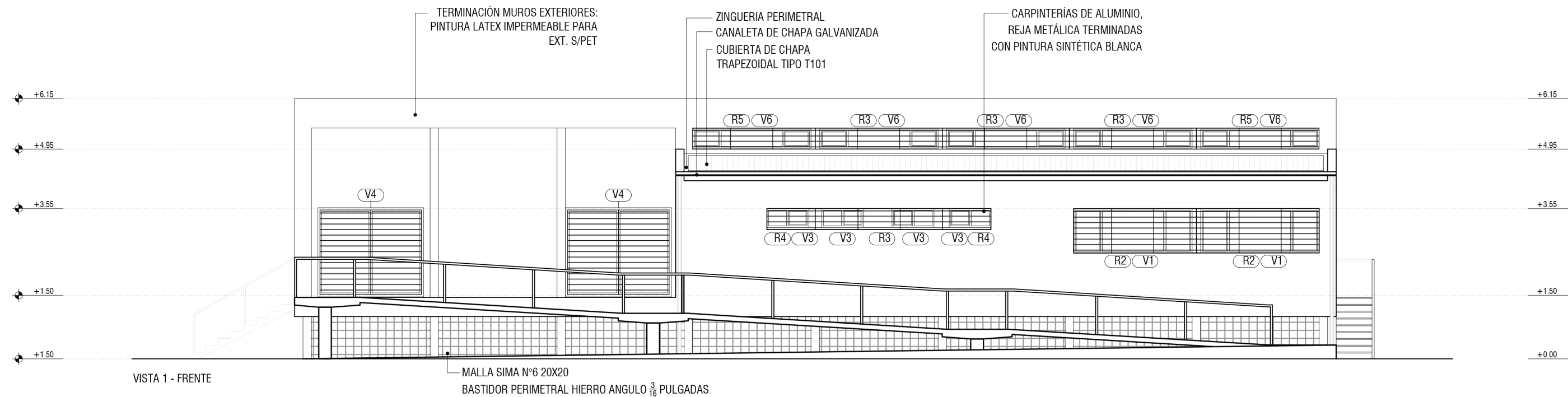
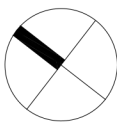

Todas las medidas deberan ser verificadas en obra.

DIRECCIÓN PROVINCIAL DE ARQUITECTURA Ministerio de Infraestructura y servicios públicos. BUENOS AIRES PROVINCIA				
ANTEPROYECTO: Ministerio de salud. Departamento de recursos físicos en salud. DOCUMENTACIÓN PARA PLIEGO LICITATORIO. DIRECCIÓN PROVINCIAL DE ARQUITECTURA.	Unidad Sanitaria CAPS Manantiales			
	PARTIDO: Pilar - Provincia de Buenos Aires			
Director Provincial: Arq. Adrian La Motta.	UBICACION: Córdoba 535, Pilar			
	Plano: VISTAS			
Subsecretaria de Obras Públicas: Ing. Guillermo Cristobal.	ESCALA: 1:100			
	N de expediente:	Fecha:	N plano:	Total:
		NOVIEMBRE 2018	07	26

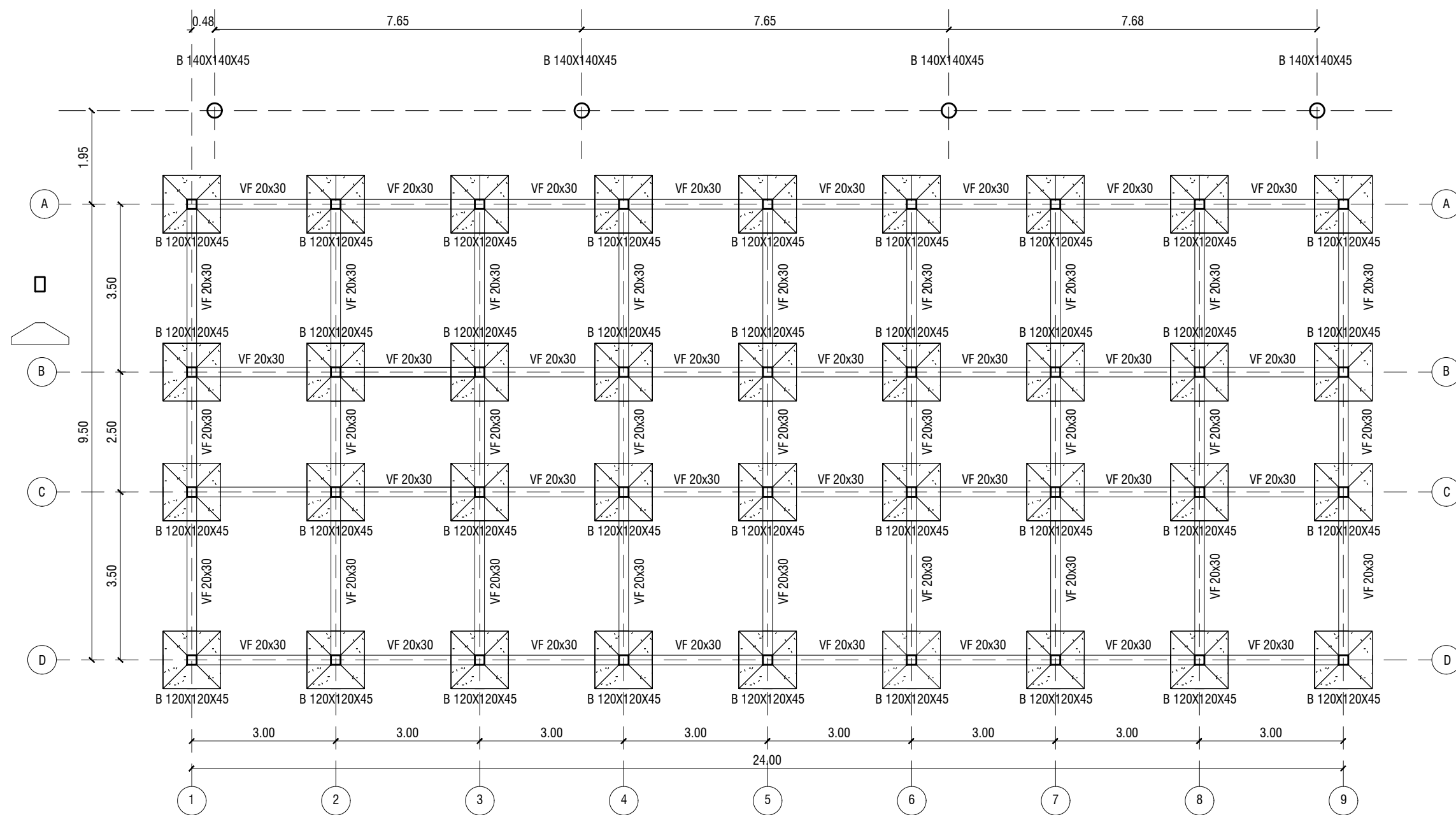
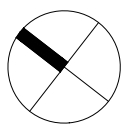

NOTAS
-PREDIMENSIONADO EFECTUADO PARA ESTIMAR UN PRESUPUESTO.
-CARACTERISTICAS DE LOS MATERIALES SEGUN CALCULO.
-LOS RECAUDOS CONSTRUCTIVOS A PREVEER EN LA OFERTA Y EN EL CALCULO A
PRESENTAR SE BASARAN EN LOS DATOS APORTADOS POR EL ESTUDIO DE SUELOS.

Todas las medidas deberan ser verificadas en obra.

DIRECCIÓN PROVINCIAL DE ARQUITECTURA
Ministerio de Infraestructura y servicios públicos.

BUENOS AIRES PROVINCIA

ANTEPROYECTO: Ministerio de salud. Departamento de recursos físicos en salud. DOCUMENTACIÓN PARA PLIEGO LICITATORIO. DIRECCIÓN PROVINCIAL DE ARQUITECTURA.	Unidad Sanitaria CAPS Manantiales		
	PARTIDO: Pilar - Provincia de Buenos Aires		
	UBICACION: Córdoba 535, Pilar		
	Plano: PLANO DE FUNDACIONES ESCALA: 1:100		
Director Provincial:	N de expediente:	Fecha:	N plano: Total:
Subsecretaria de Obras Públicas: Ing. Guillermo Cristobal.		NOVIEMBRE 2018	08 26

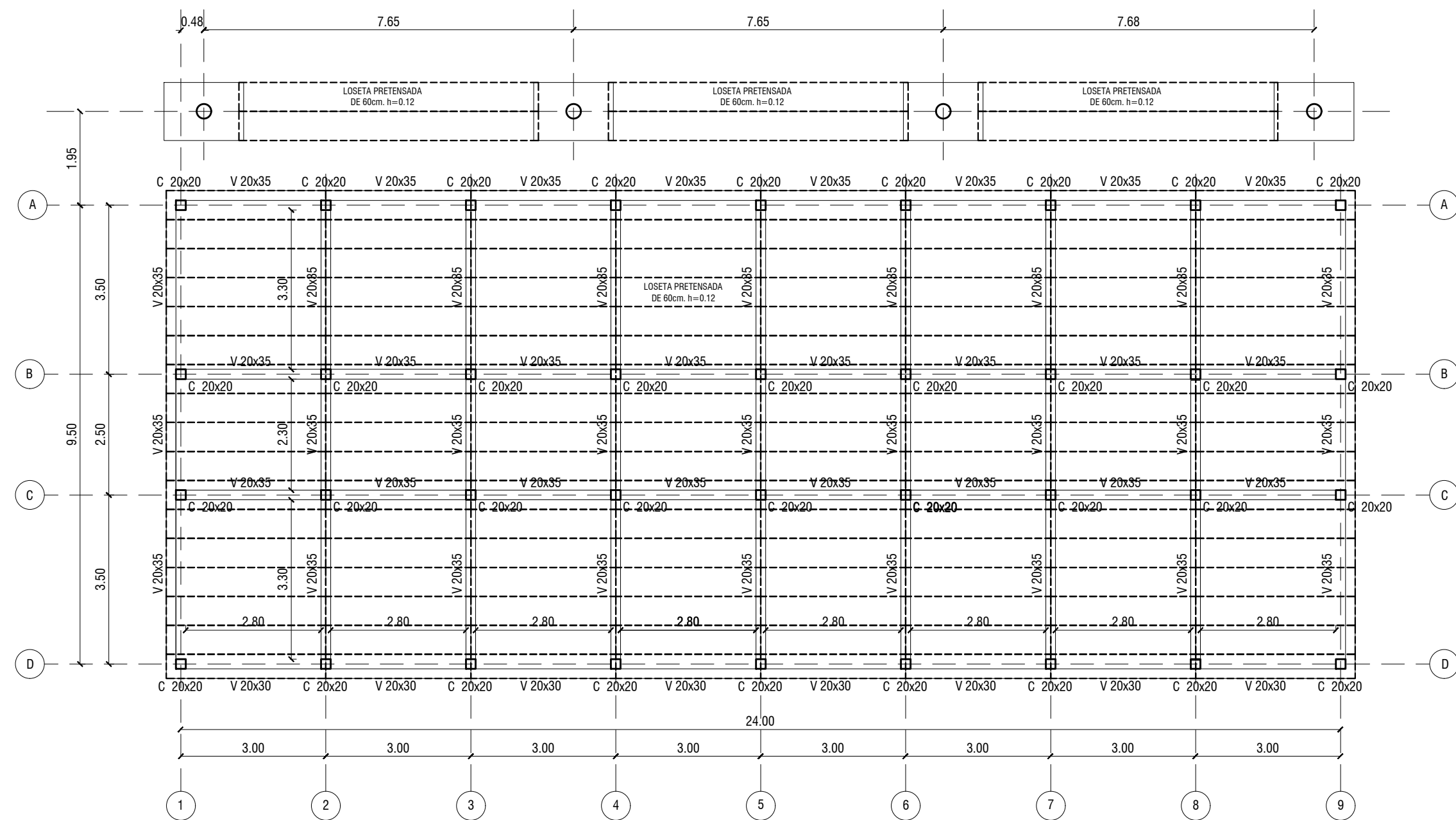
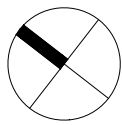

NOTAS
-LAS LOSAS SERAN DE VIGUETAS COLOCADAS EN EL SENTIDO INDICADO EN EL PLANO

Todas las medidas deberan ser verificadas en obra.

DIRECCIÓN PROVINCIAL DE ARQUITECTURA
Ministerio de Infraestructura y servicios públicos.

BUENOS AIRES PROVINCIA

ANTEPROYECTO: Ministerio de salud. Departamento de recursos físicos en salud. DOCUMENTACIÓN PARA PLIEGO LICITATORIO. DIRECCIÓN PROVINCIAL DE ARQUITECTURA.	Unidad Sanitaria CAPS Manantiales			
	PARTIDO: Pilar - Provincia de Buenos Aires			
	UBICACION: Córdoba 535, Pilar			
Director Provincial:	Plano: ESTRUCTURA +1.50 ESCALA: 1:100			
Subsecretaria de Obras Públicas: Ing. Guillermo Cristobal.	N de expediente:	Fecha:	N plano:	Total:
		NOVIEMBRE 2018	09	26

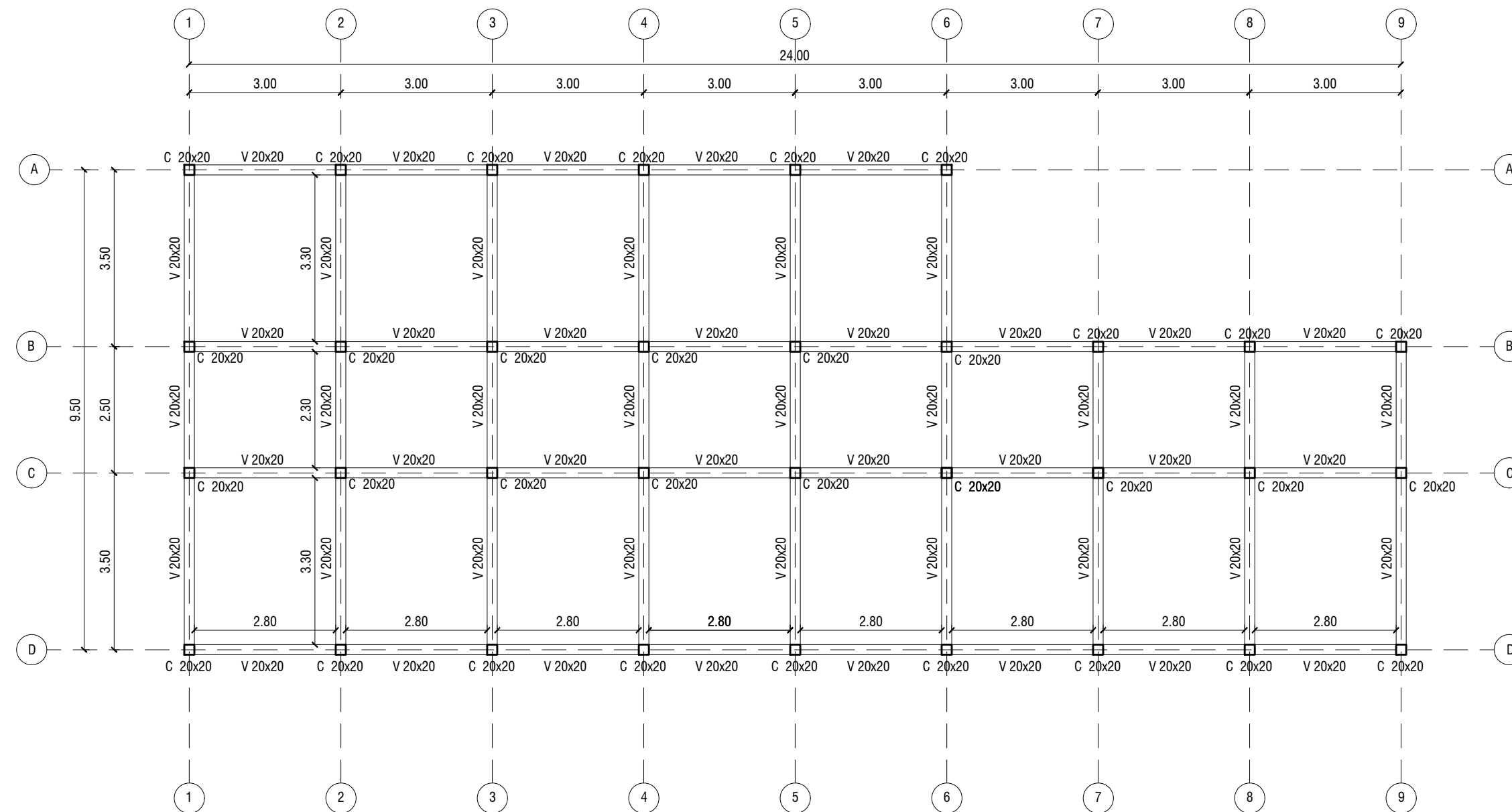
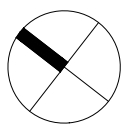

Todas las medidas deberan ser verificadas en obra.



DIRECCIÓN PROVINCIAL DE ARQUITECTURA
Ministerio de Infraestructura y servicios públicos.

BUENOS AIRES PROVINCIA

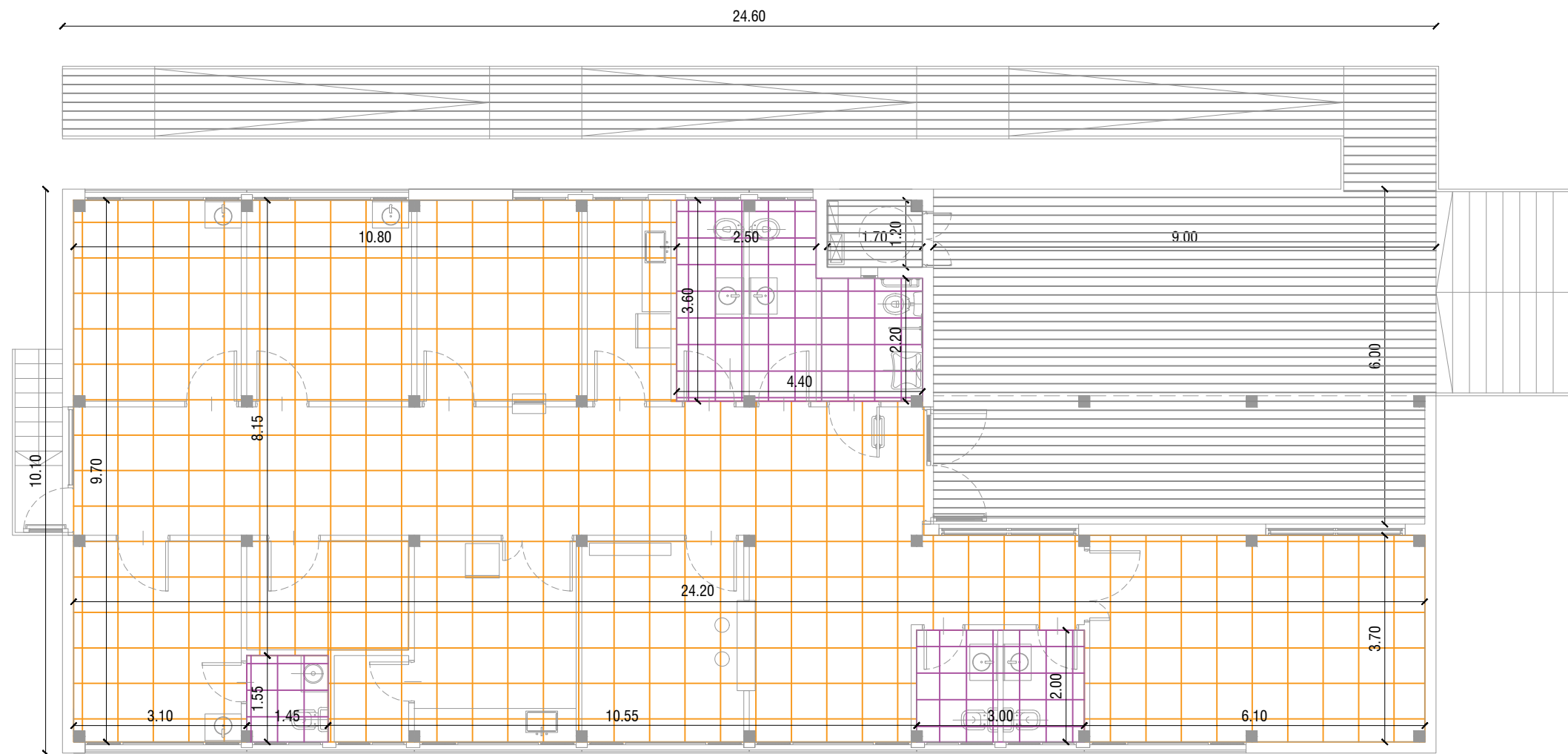
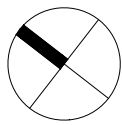
ANTEPROYECTO: Ministerio de salud. Departamento de recursos físicos en salud. DOCUMENTACIÓN PARA PLIEGO LICITATORIO. DIRECCIÓN PROVINCIAL DE ARQUITECTURA.	Unidad Sanitaria CAPS Manantiales			
	PARTIDO: Pilar - Provincia de Buenos Aires			
	UBICACION: Córdoba 535, Pilar			
Director Provincial:	Plano: ESTRUCTURA S/PB ESCALA: 1:100			
Subsecretaria de Obras Públicas: Ing. Guillermo Cristobal.	N de expediente:	Fecha:	N plano:	Total:
		NOVIEMBRE 2018	10	26



REFERENCIAS



-  PISO PORCELLANATO SATINADO 40x40cm
-  PISO PORCELLANATO ANTIDESLIZANTE 40x40cm
-  PISO DE CEMENTO RODILLADO

Todas las medidas deberan ser verificadas en obra.

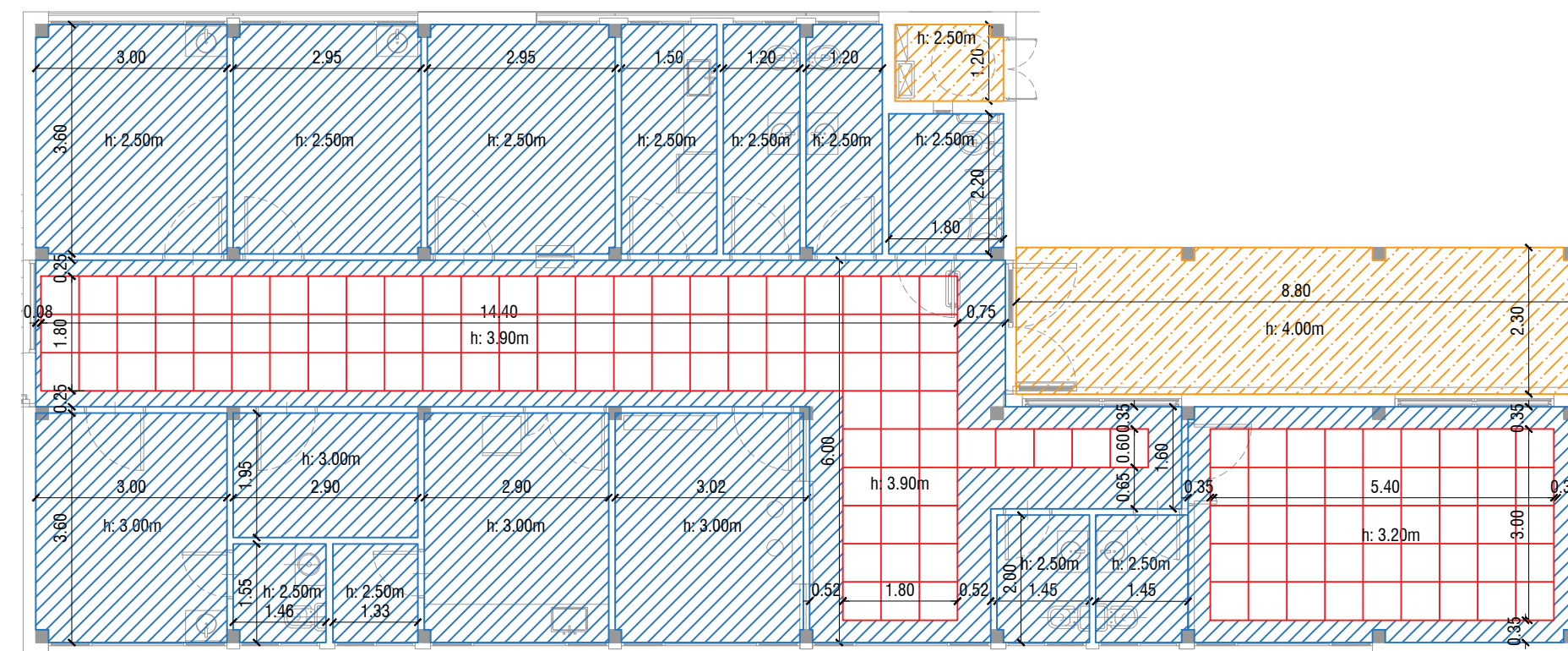
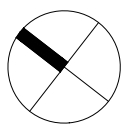
DIRECCIÓN PROVINCIAL DE ARQUITECTURA				
Ministerio de Infraestructura y servicios públicos.				
BUENOS AIRES PROVINCIA				
ANTEPROYECTO: Ministerio de salud. Departamento de recursos físicos en salud. DOCUMENTACIÓN PARA PLIEGO LICITATORIO. DIRECCIÓN PROVINCIAL DE ARQUITECTURA.		Unidad Sanitaria CAPS Manantiales		
		PARTIDO: Pilar - Provincia de Buenos Aires		
		UBICACION: Córdoba 535, Pilar		
Director Provincial:		Plano: PLANTA DE SOLADOS ESCALA: 1:100		
Subsecretaria de Obras Públicas: Ing. Guillermo Cristobal.		N de expediente:	Fecha: NOVIEMBRE 2018	N plano: 11 Total: 26

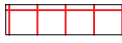

REFERENCIAS

-  CIELORRASO JUNTA TOMADA CON BUÑA PERIMETRAL
-  CIELORRASO DESMONTABLE 60x60cm
-  CIELORRASO PLACA CEMENTICIA

Todas las medidas deberan ser verificadas en obra.

DIRECCIÓN PROVINCIAL DE ARQUITECTURA

Ministerio de Infraestructura y servicios públicos.

BUENOS AIRES PROVINCIA

ANTEPROYECTO: Ministerio de salud. Departamento de recursos físicos en salud. DOCUMENTACIÓN PARA PLIEGO LICITATORIO. DIRECCIÓN PROVINCIAL DE ARQUITECTURA.	Unidad Sanitaria CAPS Manantiales			
	PARTIDO: Pilar - Provincia de Buenos Aires			
	UBICACION: Córdoba 535, Pilar			
Director Provincial:	Plano: PLANTA DE CIELORRASOS ESCALA: 1:100			
Subsecretaria de Obras Públicas: Ing. Guillermo Cristobal.	N de expediente:	Fecha: NOVIEMBRE 2018	N plano:	Total: 12 26

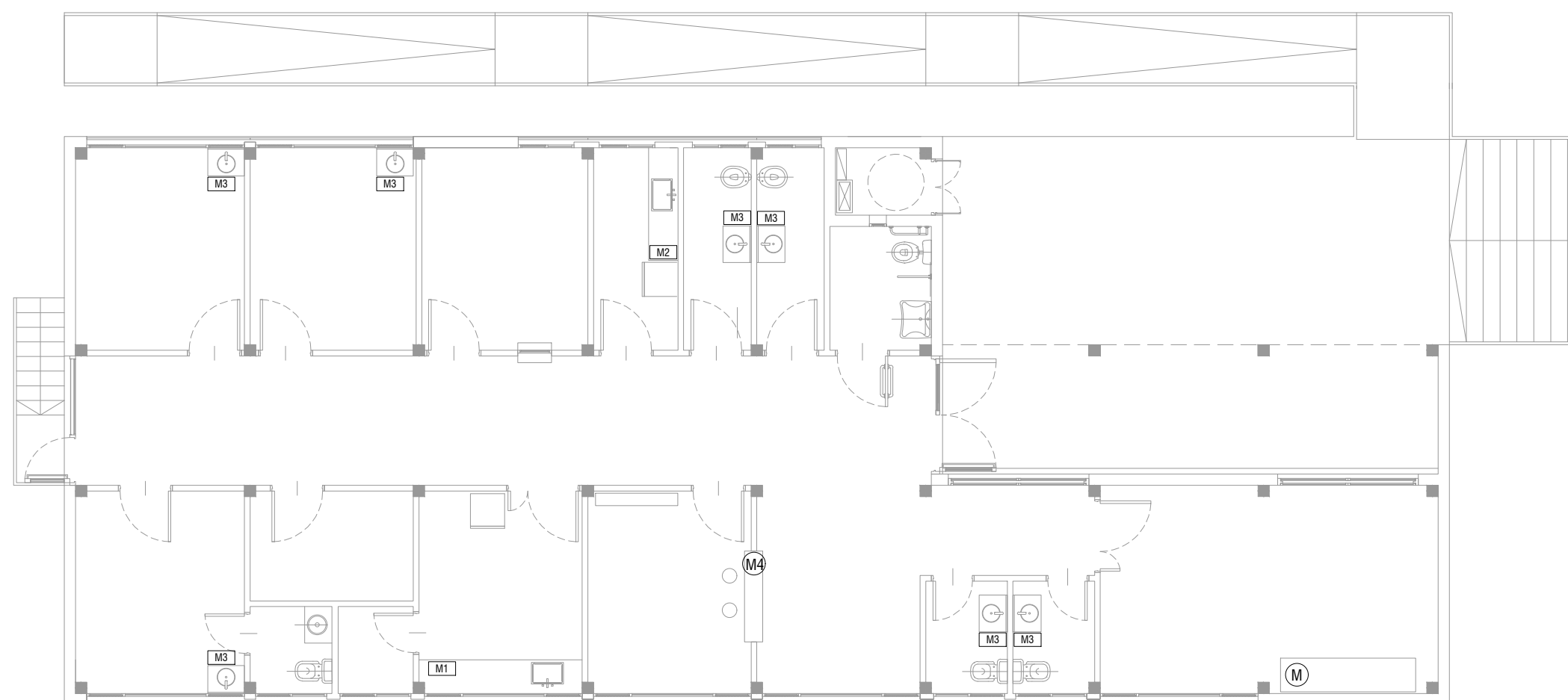
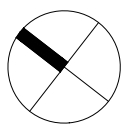

- M DESIGNACIÓN DE TIPO DE MESADA A COLOCAR
M DESIGNACIÓN DE TIPO DE MUEBLE A COLOCAR

Todas las medidas deberan ser verificadas en obra.

DIRECCIÓN PROVINCIAL DE ARQUITECTURA
Ministerio de Infraestructura y servicios públicos.

BUENOS AIRES PROVINCIA

ANTEPROYECTO: Ministerio de salud. Departamento de recursos físicos en salud. DOCUMENTACIÓN PARA PLIEGO LICITATORIO. DIRECCIÓN PROVINCIAL DE ARQUITECTURA.	Unidad Sanitaria CAPS Manantiales		
	PARTIDO: Pilar - Provincia de Buenos Aires		
	UBICACION: Córdoba 535, Pilar		
Director Provincial:	Plano: EQUIPAMIENTO		
Subsecretaria de Obras Públicas: Ing. Guillermo Cristobal.	ESCALA: 1:100		
	N de expediente:	Fecha: NOVIEMBRE 2018	N plano: Total: 13 26

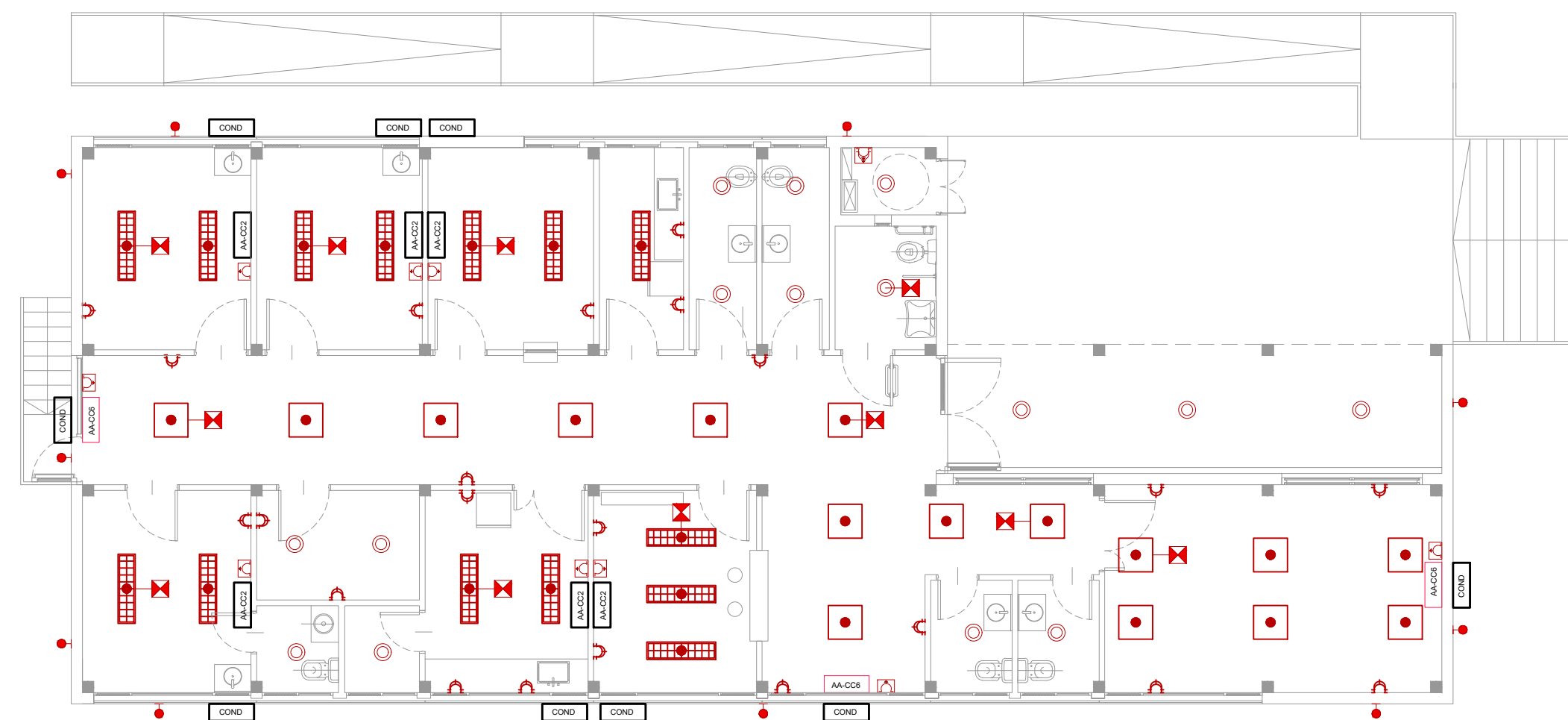
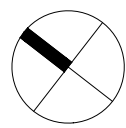

REFERENCIAS

- | | | | | | |
|--|---|--|---|--|--|
| | LUMINARIA PARA EMBUTIR LED
0.60x60m | | BASTIDOR CON DOS TOMAS 10A
2P+T PERNO CHATO | | AIRE ACONDICIONADO F/C 2500W |
| | LUMINARIA PARA EMBUTIR LED
0.37x1.23m | | CAJA PLASTICA CON TOMAS TIPO
INDUSTRIAL TRIFASICO 3P+N+T h:2.00m | | AIRE ACONDICIONADO F/C 6000W |
| | LUMINARIA PUNTUAL PARA
EMBUTIR LED Ø23cm | | BASTIDOR CON TOMA 10A 2P+T
PERNO CHATO | | UNIDAD CONDENSADORA CON TACOS
ANTIBIBRATORIOS SOBRE MENSULA A PARED |
| | EQUIPO AUTONOMO DE
SUPEREMERGENCIA | | | | |
| | LUMINARIA APLIQUE EXTERIOR | | | | |

Todas las medidas deberan ser verificadas en obra.

DIRECCIÓN PROVINCIAL DE ARQUITECTURA



Ministerio de Infraestructura y servicios públicos.

BUENOS AIRES PROVINCIA

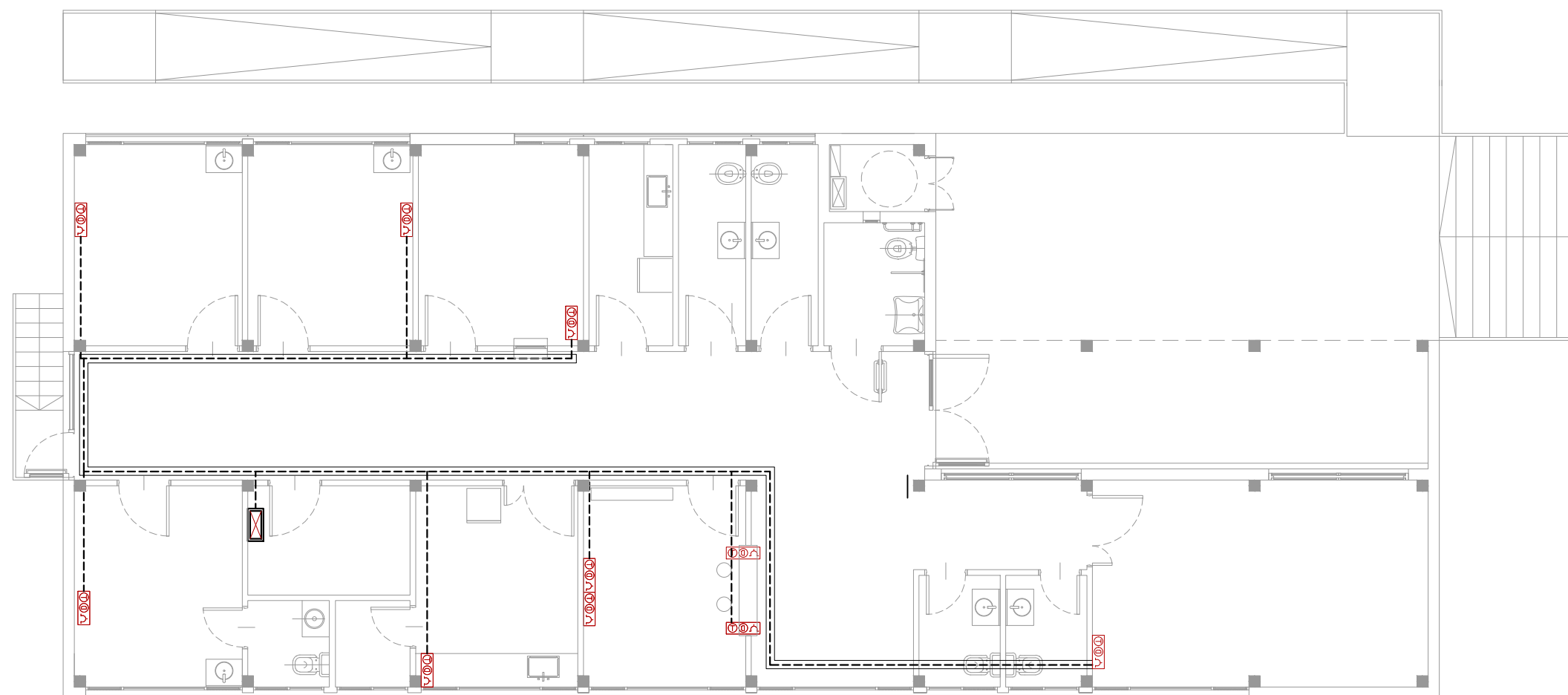
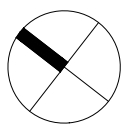
ANTEPROYECTO: Ministerio de salud. Departamento de recursos físicos en salud. DOCUMENTACIÓN PARA PLIEGO LICITATORIO. DIRECCIÓN PROVINCIAL DE ARQUITECTURA.	Unidad Sanitaria CAPS Manantiales			
	PARTIDO: Pilar - Provincia de Buenos Aires			
	UBICACION: Córdoba 535, Pilar			
Director Provincial:	Plano: ARTEFACTOS ELECTRICOS			
	ESCALA: 1:100			
Subsecretaria de Obras Públicas: Ing. Guillermo Cristobal.	N de expediente:	Fecha:	N plano:	Total:
		NOVIEMBRE 2018	14	26



REFERENCIAS

-  PUESTO DE DATOS
-2 TOMAS BLANCOS IRAM 2071 CIRC. TN
-DOS JACK RJ 45 CAT 6A PARA DATOS.
-  BANDEJA PORTACABLES PARA DISTRIBUCION DE DATOS.
ANCHO 10cm
-  RACK DE DATOS SECUNDARIO SEGUN ESPECIFICACIONES
TECNICAS EN PLIEGO DE DATOS

Todas las medidas deberan ser verificadas en obra.

DIRECCIÓN PROVINCIAL DE ARQUITECTURA

Ministerio de Infraestructura y servicios públicos.

BUENOS AIRES PROVINCIA

ANTEPROYECTO: Ministerio de salud. Departamento de recursos físicos en salud. DOCUMENTACIÓN PARA PLIEGO LICITATORIO. DIRECCIÓN PROVINCIAL DE ARQUITECTURA.	Unidad Sanitaria CAPS Manantiales			
	PARTIDO: Pilar - Provincia de Buenos Aires			
	UBICACION: Córdoba 535, Pilar			
	Plano: RED DE DATOS			
Director Provincial:	ESCALA: 1:100			
	Subsecretaria de Obras Públicas: Ing. Guillermo Cristobal.			
N de expediente:	Fecha:	N plano:	Total:	
	NOVIEMBRE 2018	15	26	

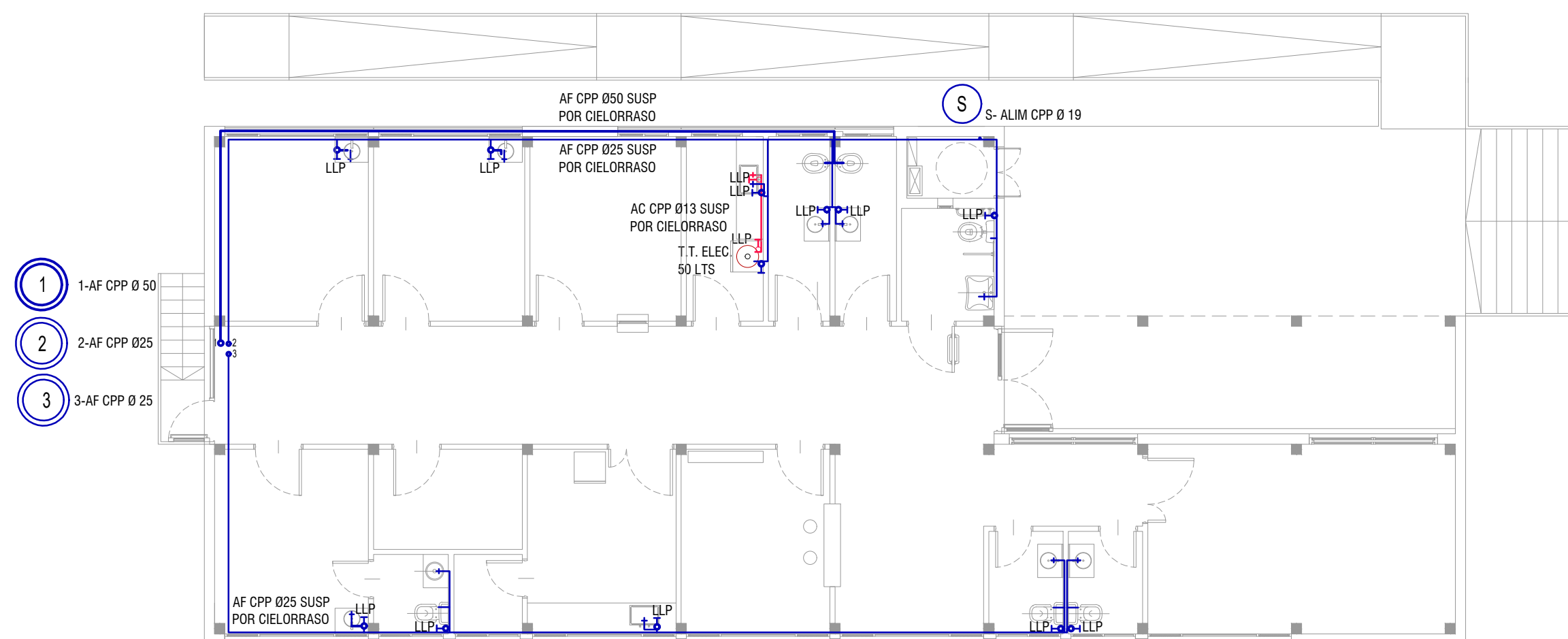
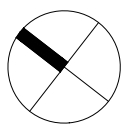

Todas las medidas deberan ser verificadas en obra.

DIRECCIÓN PROVINCIAL DE ARQUITECTURA
Ministerio de Infraestructura y servicios públicos.

BUENOS AIRES PROVINCIA

ANTEPROYECTO: Ministerio de salud. Departamento de recursos físicos en salud. DOCUMENTACIÓN PARA PLIEGO LICITATORIO. DIRECCIÓN PROVINCIAL DE ARQUITECTURA.	Unidad Sanitaria CAPS Manantiales			
	PARTIDO: Pilar - Provincia de Buenos Aires			
	UBICACION: Córdoba 535, Pilar			
Director Provincial:	Plano: I.SANITARIA - AF/AC ESCALA: 1:100			
Subsecretaria de Obras Públicas: Ing. Guillermo Cristobal.	N de expediente:	Fecha:	N plano:	Total:
		NOVIEMBRE 2018	16	26

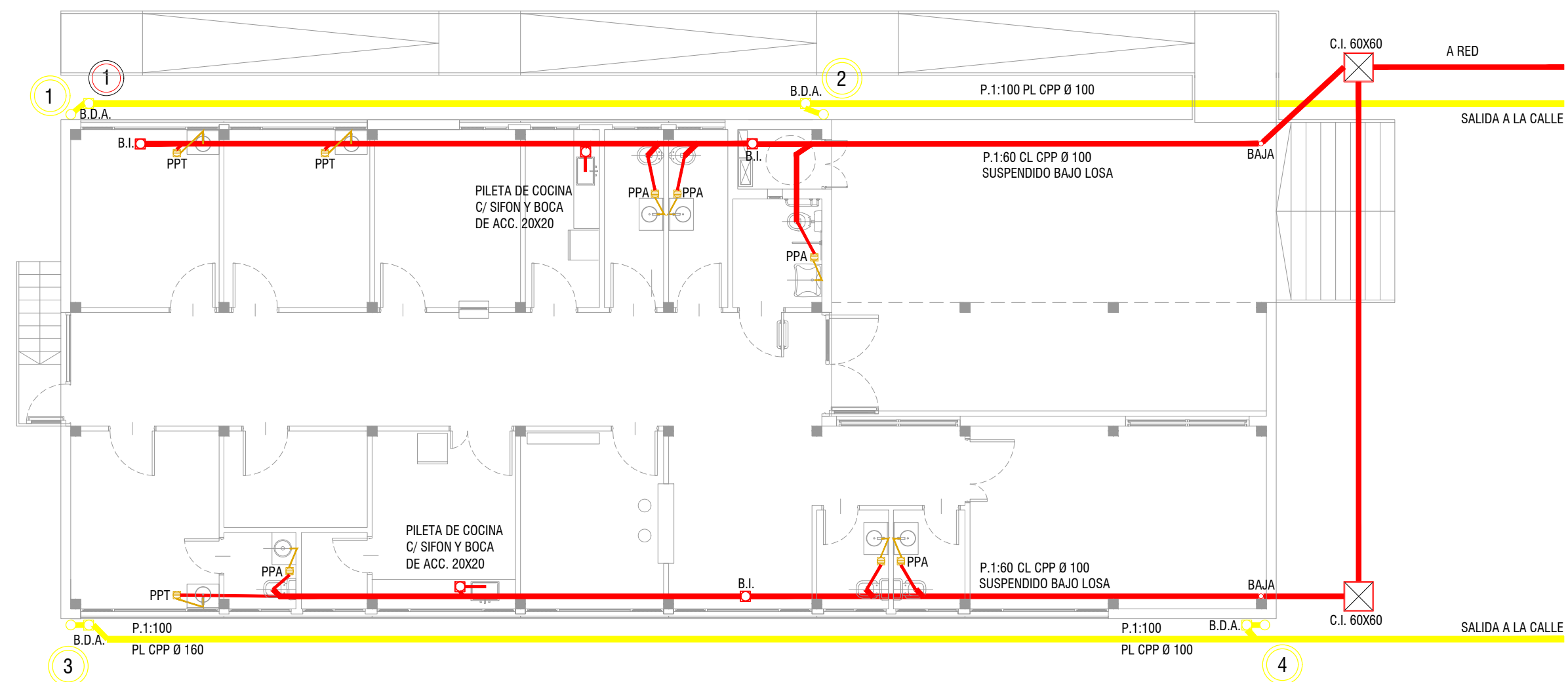
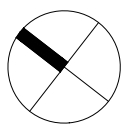

Todas las medidas deberan ser verificadas en obra.

DIRECCIÓN PROVINCIAL DE ARQUITECTURA
Ministerio de Infraestructura y servicios públicos.

BUENOS AIRES PROVINCIA

ANTEPROYECTO: Ministerio de salud. Departamento de recursos físicos en salud. DOCUMENTACIÓN PARA PLIEGO LICITATORIO. DIRECCIÓN PROVINCIAL DE ARQUITECTURA.	Unidad Sanitaria CAPS Manantiales			
	PARTIDO: Pilar - Provincia de Buenos Aires			
	UBICACION: Córdoba 535, Pilar			
Director Provincial:	Plano: I.SANITARIA - CLOACAL/PLUVIAL ESCALA: 1:100			
Subsecretaria de Obras Públicas: Ing. Guillermo Cristobal.	N de expediente:	Fecha:	N plano:	Total:
		NOVIEMBRE 2018	17	26

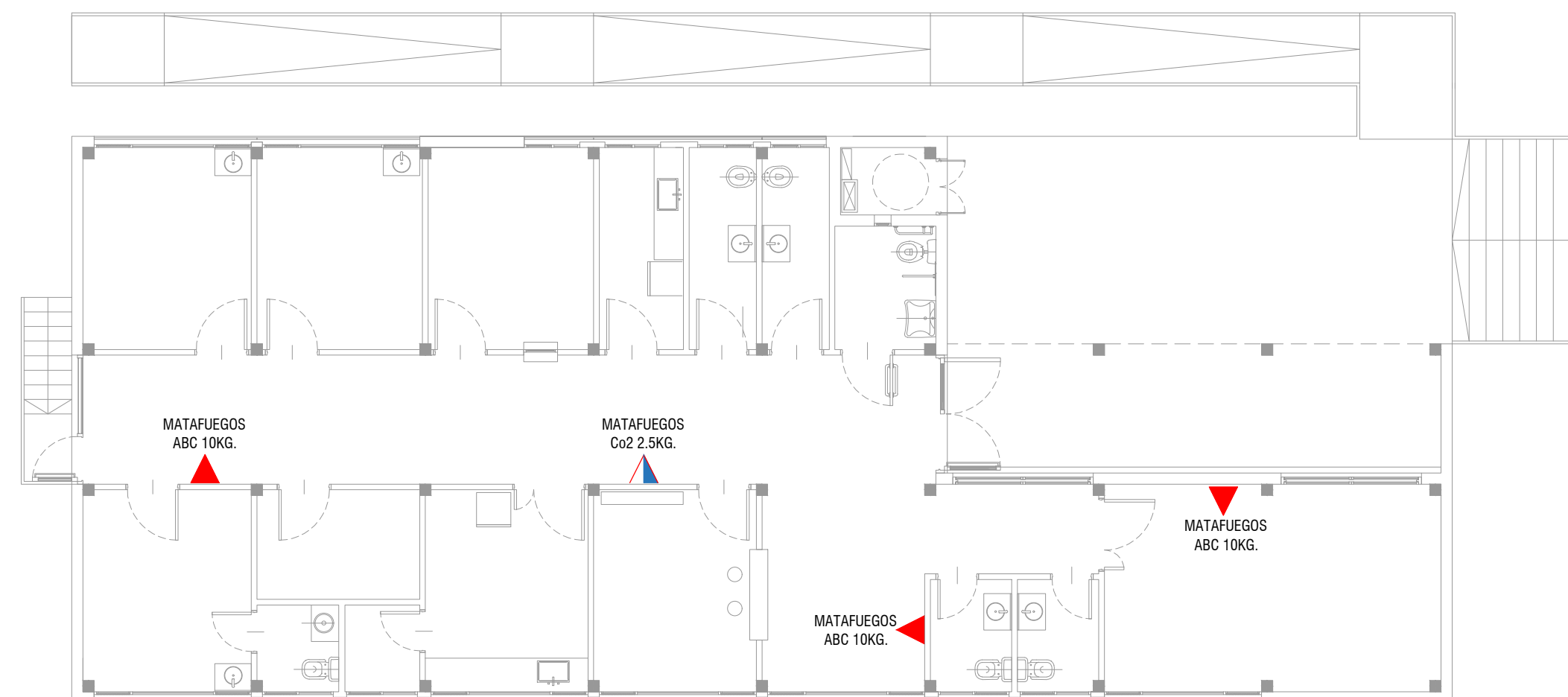
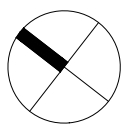

Todas las medidas deberan ser verificadas en obra.

DIRECCIÓN PROVINCIAL DE ARQUITECTURA
Ministerio de Infraestructura y servicios públicos.

BUENOS AIRES PROVINCIA

ANTEPROYECTO: Ministerio de salud. Departamento de recursos físicos en salud. DOCUMENTACIÓN PARA PLIEGO LICITATORIO. DIRECCIÓN PROVINCIAL DE ARQUITECTURA.	Unidad Sanitaria CAPS Manantiales		
	PARTIDO: Pilar - Provincia de Buenos Aires		
	UBICACION: Córdoba 535, Pilar		
Director Provincial:	Plano: PROTECCION CONTRA INCENDIOS ESCALA: 1:100		
Subsecretaria de Obras Públicas: Ing. Guillermo Cristobal.	N de expediente:	Fecha: NOVIEMBRE 2018	N plano: Total: 18 26

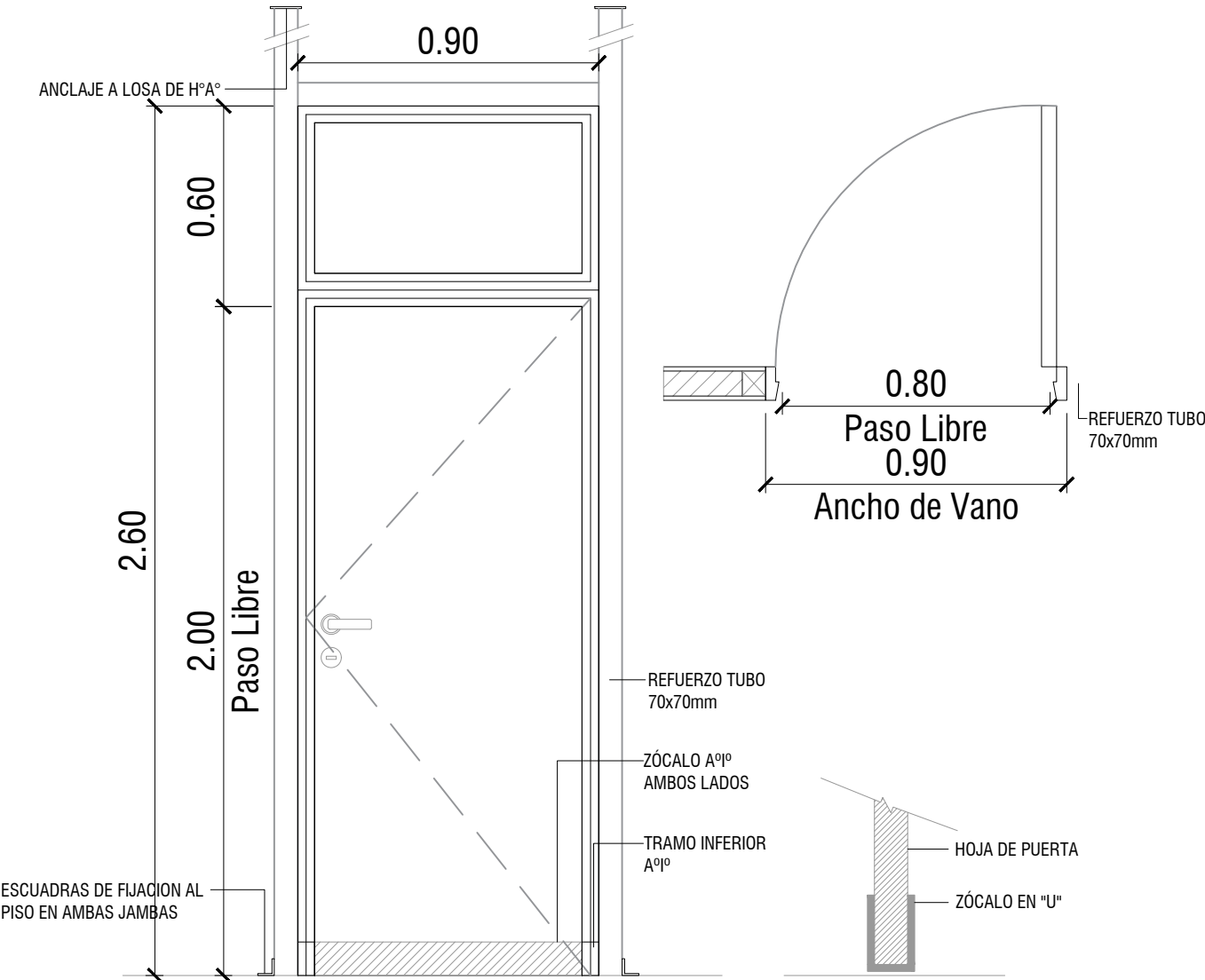
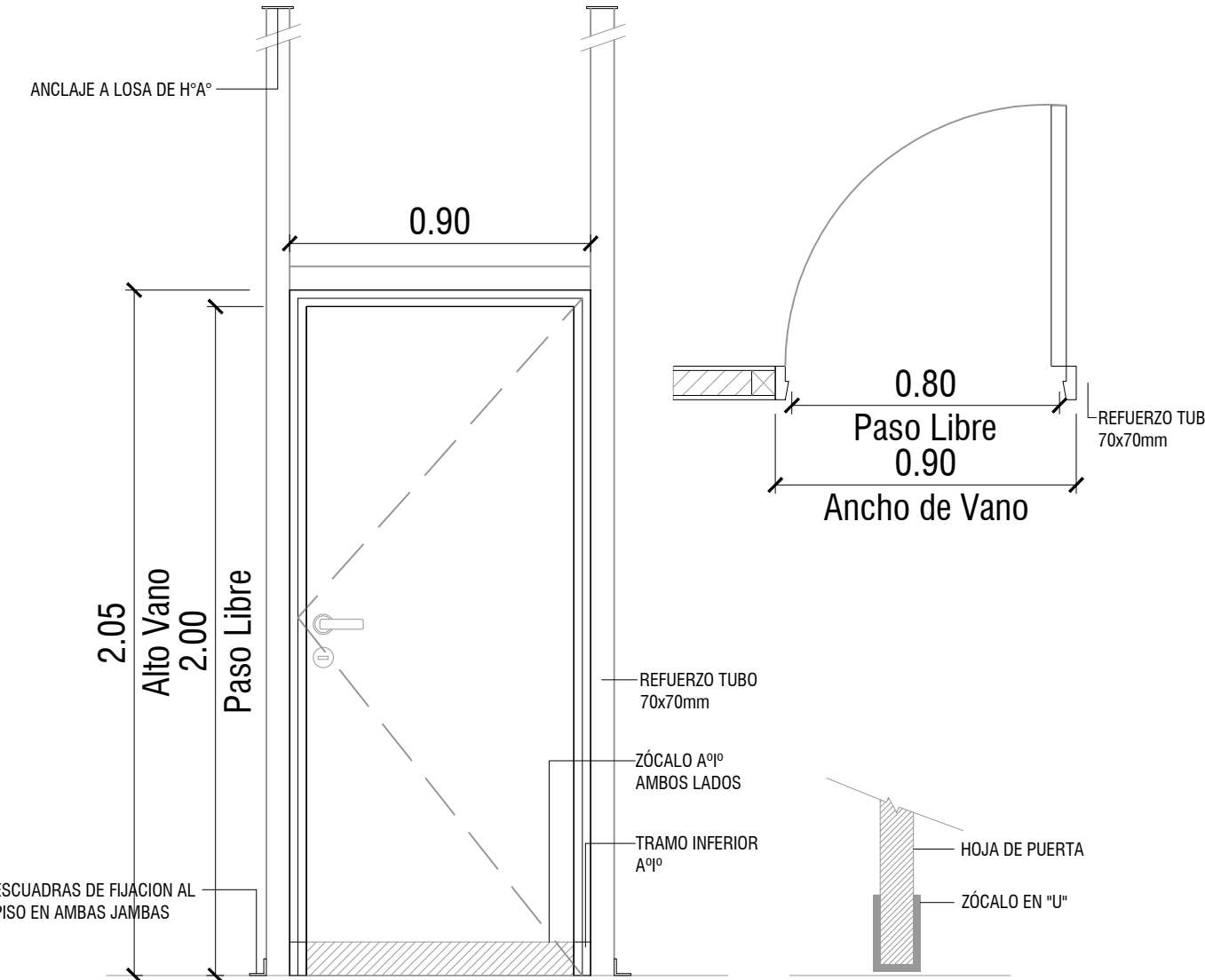
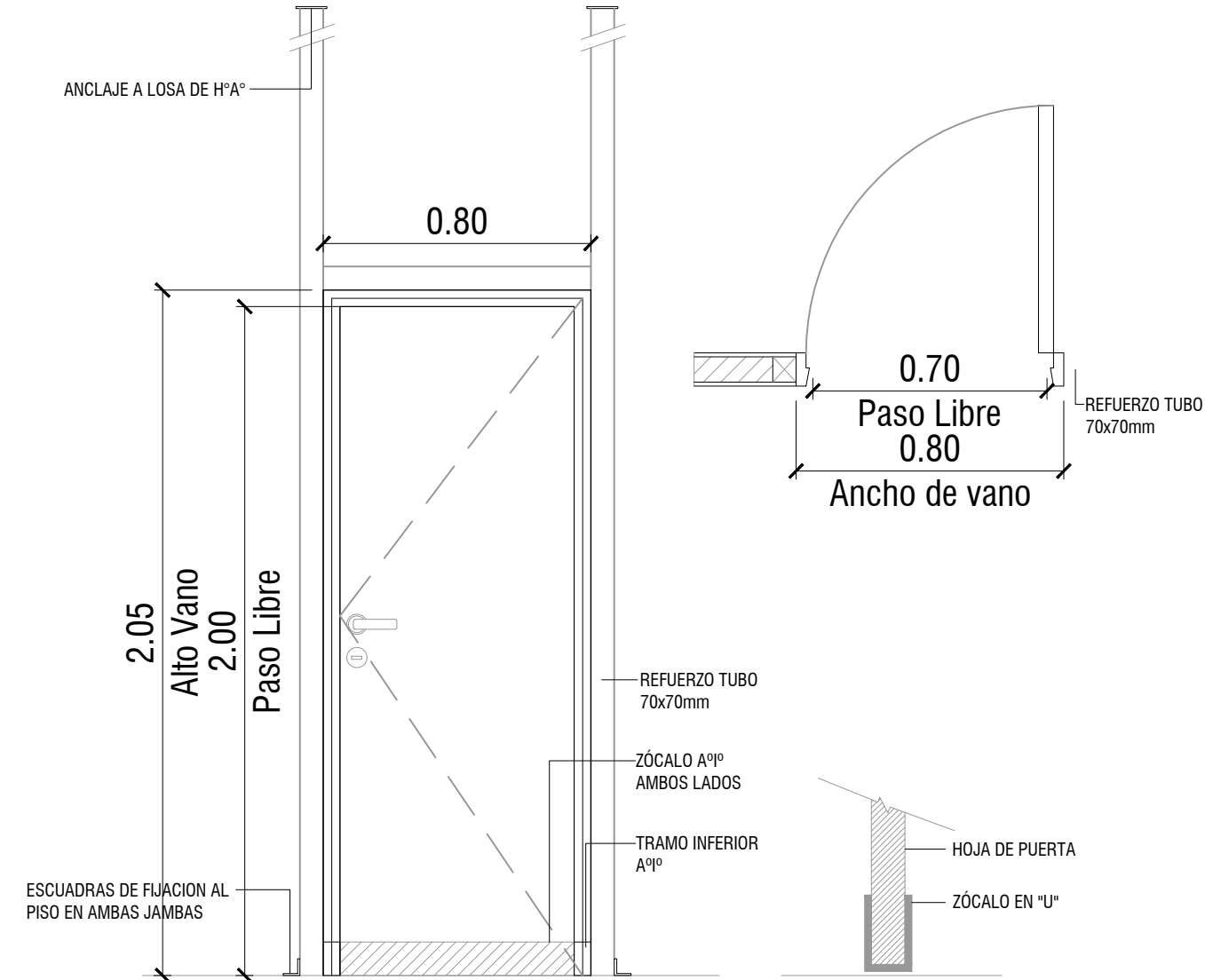
P1	TIPO: PUERTA DE UNA HOJA DE ABRIR	CANT:05	DERECHA: 01	P2	TIPO: PUERTA DE UNA HOJA DE ABRIR	CANT:05	DERECHA: 02	P3	TIPO: PUERTA DE UNA HOJA DE ABRIR	CANT:04	DERECHA: 03
			IZQUIERDA: 03				IZQUIERDA: 03				IZQUIERDA: 01
											
ESPECIFICACIONES TÉCNICAS - PUERTAS											
MARCOS	MARCO DE CHAPA DE HIERRO DOBLADA DD N°16 A CAJÓN SEGÚN ANCHO DE MURO. TRAMO INFERIOR DE ACERO INOXIDABLE h:10cm			MARCOS	MARCO DE CHAPA DE HIERRO DOBLADA DD N°16 A CAJÓN SEGÚN ANCHO DE MURO. TRAMO INFERIOR DE ACERO INOXIDABLE h:10cm			MARCOS	MARCO DE CHAPA DE HIERRO DOBLADA DD N°16 A CAJÓN SEGÚN ANCHO DE MURO. TRAMO INFERIOR DE ACERO INOXIDABLE h:10cm		
REFUERZOS	PERIMETRAL DE TUBO DE ACERO 70x70mm CON FIJACION A PISO Y LOSA EN CADA JAMBA. CON DOS MANOS DE ANTIOXIDO			REFUERZOS	PERIMETRAL DE TUBO DE ACERO 70x70mm CON FIJACION A PISO Y LOSA EN CADA JAMBA. CON DOS MANOS DE ANTIOXIDO			REFUERZOS	PERIMETRAL DE TUBO DE ACERO 70x70mm CON FIJACION A PISO Y LOSA EN CADA JAMBA. CON DOS MANOS DE ANTIOXIDO		
HOJAS	PUERTA PLACA DE 45mm DE ESPESOR, REVESTIDA EN AMBAS CARAS CON LAMINADO MELAMINICO SATINADO COLOR BLANCO DE 1mm DE ESPESOR SOBRE PLACA DE MDF DE 1cm DE ESPESOR. NUCLEO CON TRAMA TIPO NIDO DE ABEJA DE MADERA MACIZA (PINO PARANA) Y CANTOS PERIMETRALES DE CEDRO DE 1cm DE ESPESOR.			HOJAS	PUERTA PLACA DE 45mm DE ESPESOR, REVESTIDA EN AMBAS CARAS CON LAMINADO MELAMINICO SATINADO COLOR BLANCO DE 1mm DE ESPESOR SOBRE PLACA DE MDF DE 1cm DE ESPESOR. NUCLEO CON TRAMA TIPO NIDO DE ABEJA DE MADERA MACIZA (PINO PARANA) Y CANTOS PERIMETRALES DE CEDRO DE 1cm DE ESPESOR.			HOJAS	PUERTA PLACA DE 45mm DE ESPESOR, REVESTIDA EN AMBAS CARAS CON LAMINADO MELAMINICO SATINADO COLOR BLANCO DE 1mm DE ESPESOR SOBRE PLACA DE MDF DE 1cm DE ESPESOR. NUCLEO CON TRAMA TIPO NIDO DE ABEJA DE MADERA MACIZA (PINO PARANA) Y CANTOS PERIMETRALES DE CEDRO DE 1cm DE ESPESOR.		
HERRAJES	3 POMELAS MIXTAS POR HOJA REFORZADAS DE HIERRO. CERRADURA DE EMBUTIR DOBLE PALETA PARA PUERTAS INTERIORES. DOBLE BALANCIN BRONCE PLATIL, RECTA PESADA. BOCALLAVES Y ROSETAS CIRCULARES.			HERRAJES	3 POMELAS MIXTAS POR HOJA REFORZADAS DE HIERRO. CERRADURA DE EMBUTIR DOBLE PALETA PARA PUERTAS INTERIORES. DOBLE BALANCIN BRONCE PLATIL, RECTA PESADA. BOCALLAVES Y ROSETAS CIRCULARES.			HERRAJES	3 POMELAS MIXTAS POR HOJA REFORZADAS DE HIERRO. CERRADURA DE EMBUTIR DOBLE PALETA PARA PUERTAS INTERIORES. DOBLE BALANCIN BRONCE PLATIL, RECTA PESADA. BOCALLAVES Y ROSETAS CIRCULARES.		
ZOCALOS	ACERO INOXIDABLE MATE DE 1.2mm DE ESPESOR, COLOCADOS PEGADOS CON ADHESIVO h:10cm			ZOCALOS	ACERO INOXIDABLE MATE DE 1.2mm DE ESPESOR, COLOCADOS PEGADOS CON ADHESIVO h:10cm			ZOCALOS	ACERO INOXIDABLE MATE DE 1.2mm DE ESPESOR, COLOCADOS PEGADOS CON ADHESIVO h:10cm		
VIDRIOS	PAÑO SUPERIOR: VIDRIO DE SEGURIDAD 3+3 LAMINADO TRANSPARENTE TIPO BLISAN O SUPERIOR			VIDRIOS	-			VIDRIOS	-		
CONTRAVIDRIOS	ALUMINIO ANODIZADO 10mm			CONTRAVIDRIOS	ALUMINIO ANODIZADO 10mm			CONTRAVIDRIOS	ALUMINIO ANODIZADO 10mm		
PINTURA	ANTIÓXIDO Y ESMALTE SINTÉTICO			PINTURA	ANTIÓXIDO Y ESMALTE SINTÉTICO			PINTURA	ANTIÓXIDO Y ESMALTE SINTÉTICO		
OTRO	-			OTRO	LA PUERTA DE ABRIR DERECHA UBICADA EN EL BAÑO PARA PCD LLEVARA BARRAL			OTRO	-		

Todas las medidas deberan ser verificadas en obra.

DIRECCIÓN PROVINCIAL DE ARQUITECTURA

Ministerio de Infraestructura y servicios públicos.

BUENOS AIRES PROVINCIA

ANTEPROYECTO:
Ministerio de salud.
Departamento de recursos físicos en salud.
DOCUMENTACIÓN PARA PLIEGO LICITATORIO.
DIRECCIÓN PROVINCIAL DE ARQUITECTURA.

Unidad Sanitaria CAPS Manantiales

PARTIDO: Pilar - Provincia de Buenos Aires

UBICACION: Córdoba 535, Pilar

Director Provincial:

Plano:
PLANILLA DE CARPINTERIAS
ESCALA: 1:20

Subsecretaria de Obras Públicas:
Ing. Guillermo Cristobal.

Fecha:
NOVIEMBRE 2018

N plano:
19

Total:
26

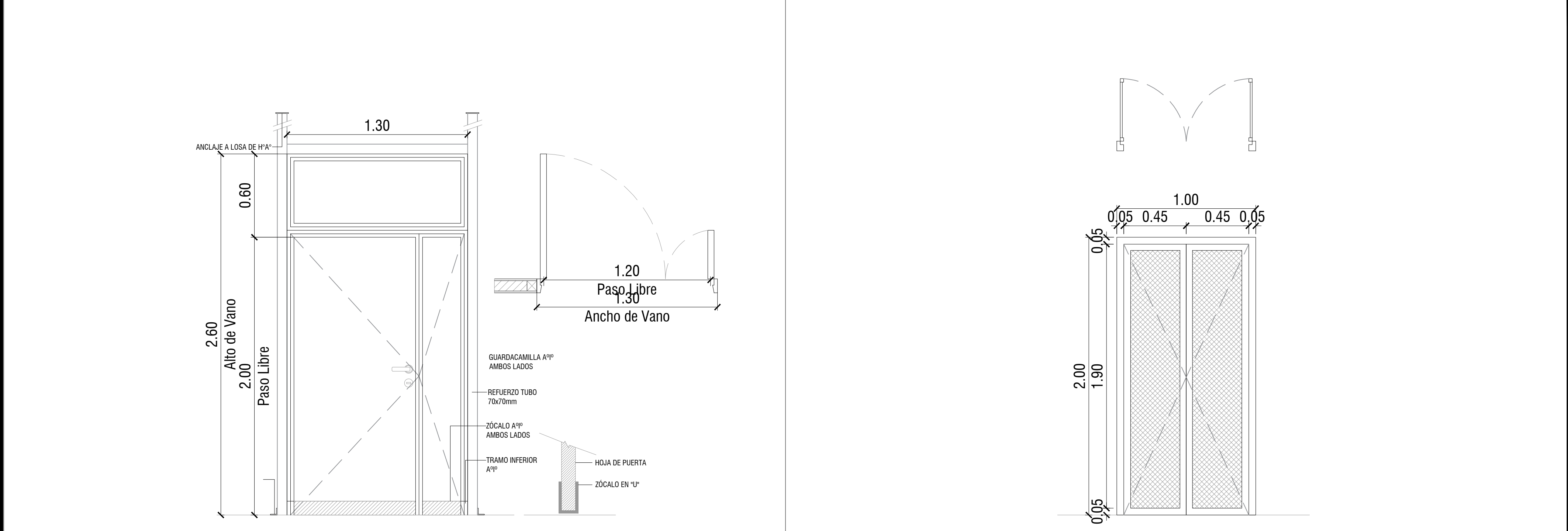

ESPECIFICACIONES TÉCNICAS - PUERTAS		
MARCOS	MARCO DE CHAPA DE HIERRO DOBLADA DD Nº16 A CAJÓN SEGÚN ANCHO DE MURO. TRAMO INFERIOR DE ACERO INOXIDABLE h:10cm	MARCO DE CHAPA DE HIERRO DOBLADA DD Nº16 .
REFUERZOS	PERIMETRAL DE TUBO DE ACERO 70x70mm CON FIJACION A PISO Y LOSA EN CADA JAMBA. CON DOS MANOS DE ANTIOXIDO	-
HOJAS	PUERTA PLACA DE 45mm DE ESPESOR, REVESTIDA EN AMBAS CARAS CON LAMINADO MELAMINICO SATINADO COLOR BLANCO DE 1mm DE ESPESOR SOBRE PLACA DE MDF DE 1cm DE ESPESOR. NUCLEO CON TRAMA TIPO NIDO DE ABEJA DE MADERA MACIZA (PINO PARANA) Y CANTOS PERIMETRALES DE CEDRO DE 1cm DE ESPESOR.	HOJAS DE ABRIR COMPUESTAS POR BASTIDOR EN CHAPA ARMADA TIPO TUBO DD Nº16. CONTRAMARCO PLANCHUELA 3/16" x 3/4" SOLDADO A BASTIDOR REJA COMPUERTA POR MALLA SHULMAN PESADA AREA ABIERTA 54% COD. 26921
HERRAJES	6 POMELAS MIXTAS POR HOJA REFORZADAS DE HIERRO. CERRADURA DE EMBUTIR DE CILINDRO UNICABO PARA PUERTAS INTERIORES. DOBLE BALANCÍN BRONCE PLATIL, RECTA PESADA. DOS PASADORES SUPERIOR E INFERIOR EN LA OTRA HOJA. BOCALLAVES Y ROSETAS CIRCULARES.	3 BISAGRAS POR HOJA REFORZADAS DE HIERRO, CON TRES PLANOS DE APOYO. CERRADURA DE DOBLE PALETA EN UNA DE LAS HOJAS Y DOS PASADORES SUPERIOR E INFERIOR EN LA OTRA HOJA. BOCALLAVES Y ROSETAS CIRCULARES.
ZOCALOS	ACERO INOXIDABLE MATE DE 1.2mm DE ESPESOR, COLOCADOS PEGADOS CON ADHESIVO h:10cm	-
VIDRIOS	PAÑO SUPERIOR: VIDRIO DE SEGURIDAD 3+3 LAMINADO TRANSPARENTE TIPO BLISAN O SUPERIOR	-
CONTRAVIDRIOS	ALUMINIO ANODIZADO 10mm	-
PINTURA	ANTIÓXIDO Y ESMALTE SINTÉTICO	FONDO CONVERTIDOR DE OXIDO ACABADO 2 MANOS DE ESMALTE SINTETICO COLOR BLANCO
OTRO	GUARDACAMILLAS DE ACERO INOXIDABLE MATE DE 1.2mm DE ESPESOR, COLOCADOS PEGADOS CON ADHESIVO H:15cm COLOCADOS +70cm SNPT	-

Todas las medidas deberan ser verificadas en obra.

DIRECCIÓN PROVINCIAL DE ARQUITECTURA

Ministerio de Infraestructura y servicios públicos.

BUENOS AIRES PROVINCIA

ANTEPROYECTO:
Ministerio de salud.
Departamento de recursos físicos en salud.
DOCUMENTACIÓN PARA PLIEGO LICITATORIO.
DIRECCIÓN PROVINCIAL DE ARQUITECTURA.

Director Provincial:

Subsecretaria de Obras Públicas:
Ing. Guillermo Cristobal.

Unidad Sanitaria CAPS Manantiales

PARTIDO: Pilar - Provincia de Buenos Aires

UBICACION: Córdoba 535, Pilar

Plano:
PLANILLA DE CARPINTERIAS
ESCALA: 1:20

N de expediente:

Fecha:
NOVIEMBRE 2018

N plano:
20

Total:
26

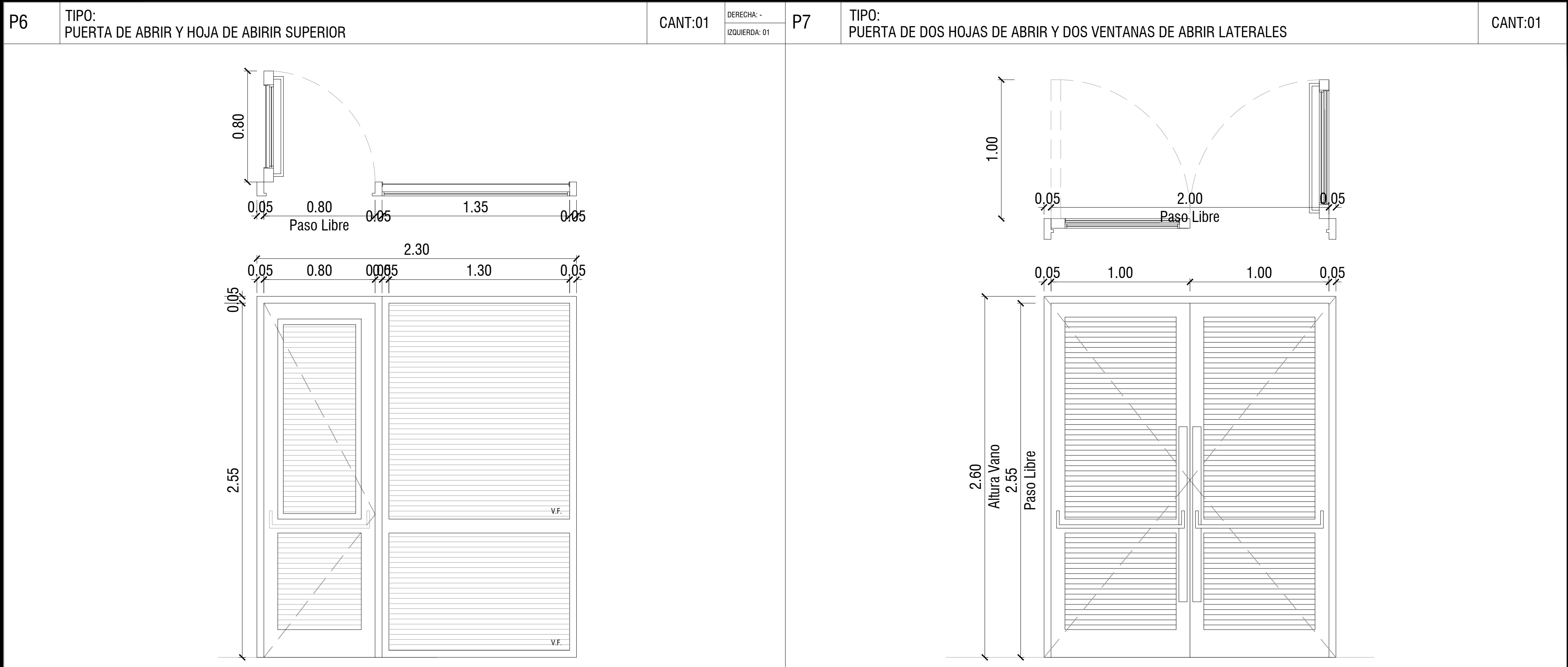

	V1	TIPO: VENTANA DE ABRIR	CANT:07	V2	TIPO: VENTANA PROYECTABLE	CANT:04	V3	TIPO: VENTANA PROYECTABLE	CANT:04
	<div><div>MOSQUITERO METÁLICO ZINCADO FJO, CON PERFILERÍA DE ALUMINIO IDEM CARPINTERÍA</div><div><div>EXTERIOR</div><div>INTERIOR</div></div><div><div>2.80</div><div>0.040.600.041.440.040.600.04</div><div><div>1.05</div><div>0.040.970.04</div><div>2.10</div><div>1.05</div><div>V.F.</div></div></div></div>			<div><div>EXTERIOR</div><div>INTERIOR</div><div><div>1.30</div><div>0.040.580.040.600.04</div><div><div>0.45</div><div>V.F.</div><div>0.030.380.04</div><div>2.10</div><div>1.65</div></div></div></div>			<div><div>EXTERIOR</div><div>INTERIOR</div><div><div>1.05</div><div>0.040.480.040.450.04</div><div><div>0.45</div><div>V.F.</div><div>0.030.380.04</div><div>2.10</div><div>1.65</div></div></div></div>		
ESPECIFICACIONES TÉCNICAS									
PREMARCO	ALUMINIO ANODIZADO FIJADO A MAMPOSTERÍA			ALUMINIO ANODIZADO FIJADO A MAMPOSTERÍA			ALUMINIO ANODIZADO FIJADO A MAMPOSTERÍA		
MARCOS	ALUMINIO ANODIZADO 15 MICRONES CERTIFICADO COLOR NATURAL SATINADO CON CONTRAMARCO - LINEA MODENA (ALUAR) O SUPERIOR.			ALUMINIO ANODIZADO 15 MICRONES CERTIFICADO COLOR NATURAL SATINADO CON CONTRAMARCO - LINEA MODENA (ALUAR) O SUPERIOR.			ALUMINIO ANODIZADO 15 MICRONES CERTIFICADO COLOR NATURAL SATINADO CON CONTRAMARCO - LINEA MODENA (ALUAR) O SUPERIOR.		
HOJAS	2 HOJAS DE ABRIR Y PAÑO FJO INTEGRADO. PERFILES ALUMINIO ANODIZADO COLOR NATURAL SATINADO. LINEA MODENA (ALUAR) O EQUIVALENTE SUPERIOR.			1 HOJA TIPO PROYECTABLE Y PAÑO FJO INTEGRADO. PERFILES ALUMINIO ANODIZADO COLOR NATURAL SATINADO. LINEA MODENA (ALUAR) O EQUIVALENTE SUPERIOR.			1 HOJA TIPO PROYECTABLE Y PAÑO FJO INTEGRADO. PERFILES ALUMINIO ANODIZADO COLOR NATURAL SATINADO. LINEA MODENA (ALUAR) O EQUIVALENTE SUPERIOR.		
HERRAJES	CUATRO POMELAS MIXTAS REFORZADAS PROPIAS DE LA LINEA MODENA CERRADURA DE EMBUTIR CON MANIJA DE 1/4 DE VUELTA RECTA PESADA			BRAZO DE SOSTEN Y CIERRE GIESSE O EQUIVALENTE SUPERIOR			BRAZO DE SOSTEN Y CIERRE GIESSE O EQUIVALENTE SUPERIOR		
VIDRIOS	VIDRIO TRANSPARENTE 3+3			VIDRIO TRANSPARENTE 3+3			VIDRIO TRANSPARENTE 3+3		
CONTRAVIDRIOS	INT: CURVO MAT. IDEM MARCO EXT: RECTO MAT. IDEM MARCO			INT: CURVO MAT. IDEM MARCO EXT: RECTO MAT. IDEM MARCO			INT: CURVO MAT. IDEM MARCO EXT: RECTO MAT. IDEM MARCO		
PINTURA	NO POSEE			NO POSEE			NO POSEE		
OTRO	MOSQUITERO FJO FABRICADO CON PERFILES DE ALUMINIO ANODIZADO COLOR NATURAL SATINADO - LINEA MODENA (ALUAR) O EQUIVALENTE SUPERIOR.			MOSQUITERO FJO FABRICADO CON PERFILES DE ALUMINIO ANODIZADO COLOR NATURAL SATINADO - LINEA MODENA (ALUAR) O EQUIVALENTE SUPERIOR.			MOSQUITERO FJO FABRICADO CON PERFILES DE ALUMINIO ANODIZADO COLOR NATURAL SATINADO - LINEA MODENA (ALUAR) O EQUIVALENTE SUPERIOR.		

Todas las medidas deberan ser verificadas en obra.

DIRECCIÓN PROVINCIAL DE ARQUITECTURA

Ministerio de Infraestructura y servicios públicos.

BUENOS AIRES PROVINCIA

ANTEPROYECTO:
Ministerio de salud.
Departamento de recursos físicos en salud.
DOCUMENTACIÓN PARA PLIEGO LICITATORIO.
DIRECCIÓN PROVINCIAL DE ARQUITECTURA.

Director Provincial:

Subsecretaria de Obras Públicas:
Ing. Guillermo Cristobal.

Unidad Sanitaria CAPS Manantiales

PARTIDO: Pilar - Provincia de Buenos Aires

UBICACION: Córdoba 535, Pilar

Plano:
PLANILLA DE CARPINTERIAS
ESCALA: 1:20

N de expediente:

Fecha:

NOVIEMBRE 2018

N plano:

Total:

2226

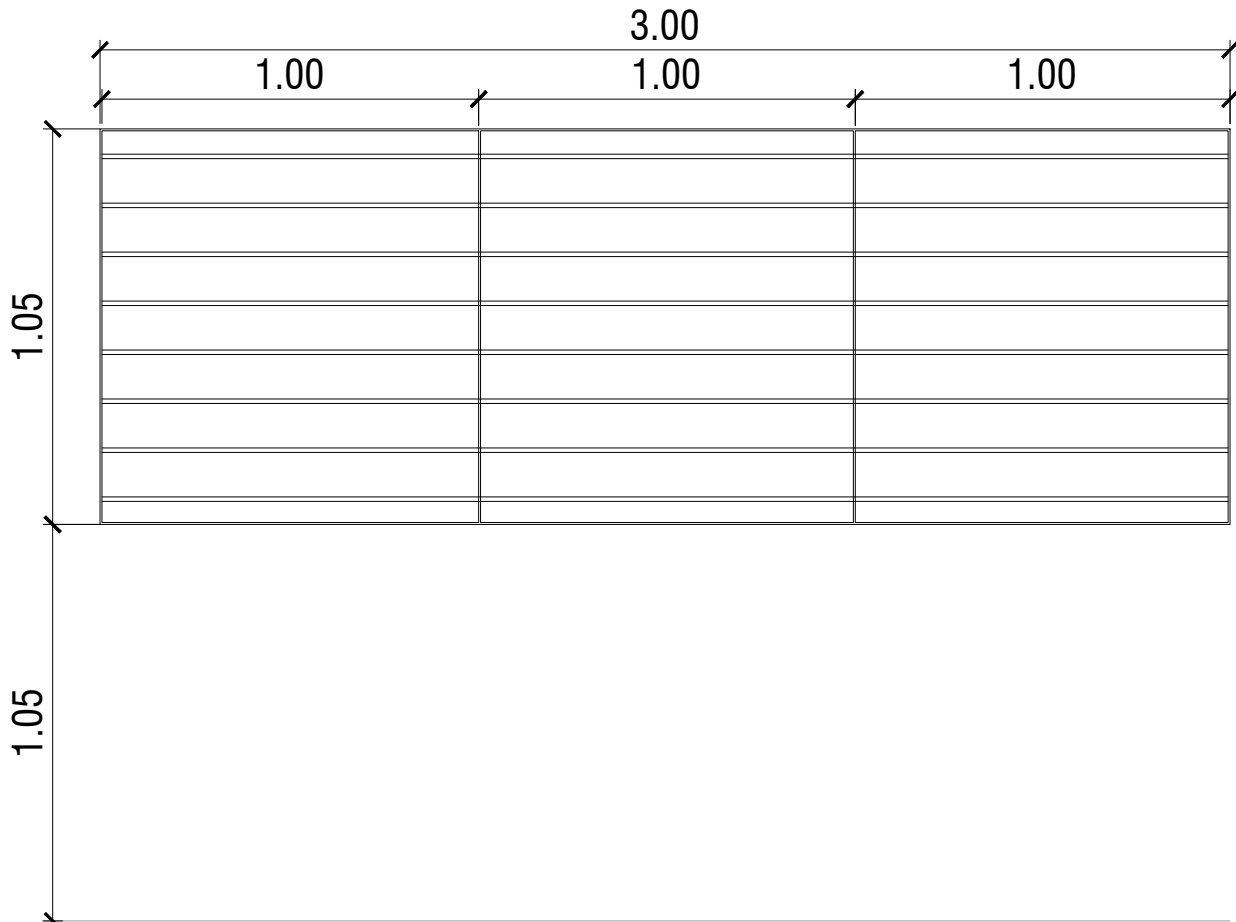
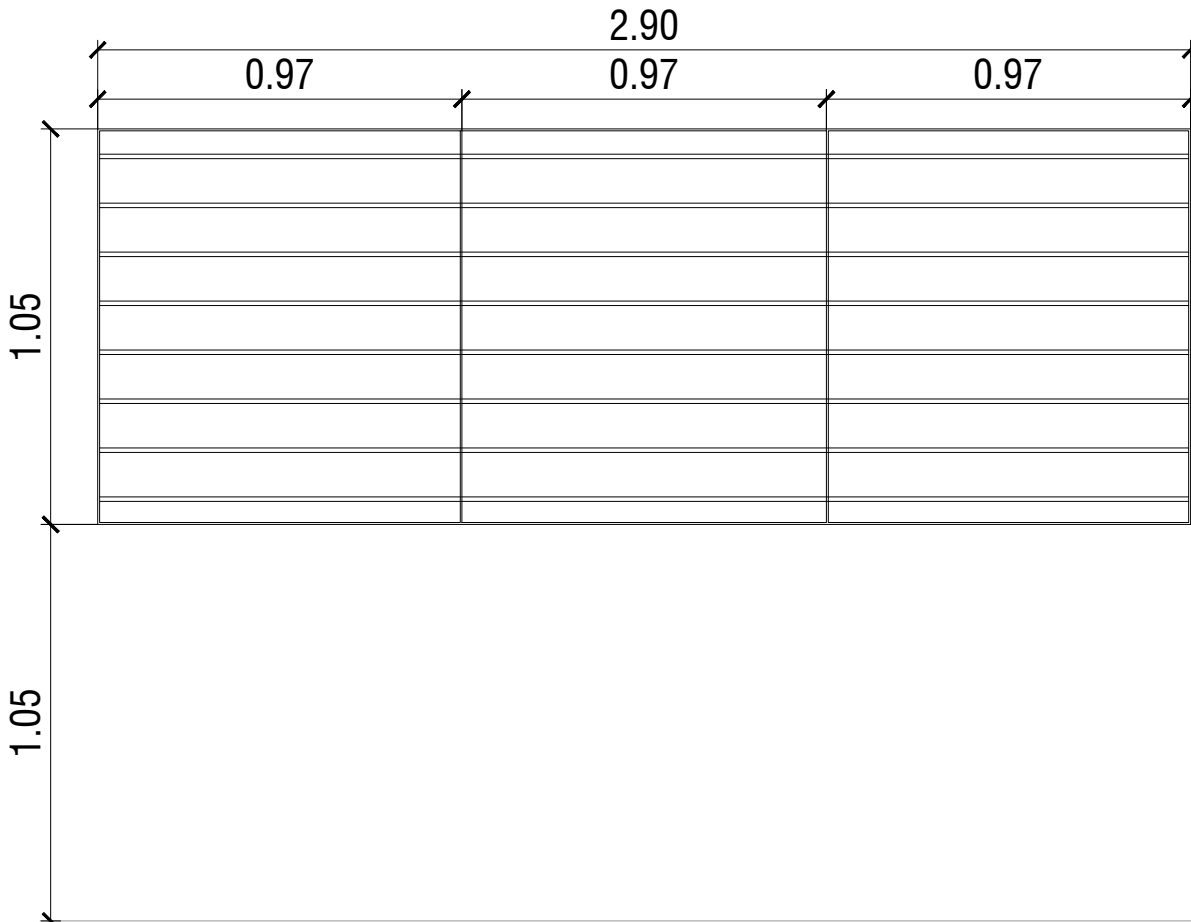
	R1	TIPO: HERRRERIA FIJA	CANT:03	R2	TIPO: HERRRERIA FIJA	CANT:04
						
ESPECIFICACIONES TÉCNICAS						
MARCOS		VERTICALES: PLANCHUELA 1 1/4" X 3/16" PERFORADA PARA BARRA REDONDA 1/2" HORIZONTALES: PLANCHUELA 1 1/4" X 3/16"			VERTICALES: PLANCHUELA 1 1/4" X 3/16" PERFORADA PARA BARRA REDONDA 1/2" HORIZONTALES: PLANCHUELA 1 1/4" X 3/16"	
REJA		BARRA REDONDA 1/2"			BARRA REDONDA 1/2"	
PINTURA		FONDO CONVERTIDOR DE OXIDO ACABADO 2 MANOS DE ESMALTE SINTETICO COLOR BLANCO			FONDO CONVERTIDOR DE OXIDO ACABADO 2 MANOS DE ESMALTE SINTETICO COLOR BLANCO	
OTRO		-			-	

Todas las medidas deberan ser verificadas en obra.

DIRECCIÓN PROVINCIAL DE ARQUITECTURA

Ministerio de Infraestructura y servicios públicos.

Buenos Aires Provincia

Anteproyecto:
Ministerio de salud.
Departamento de recursos físicos en salud.
DOCUMENTACIÓN PARA PLIEGO LICITATORIO.
DIRECCIÓN PROVINCIAL DE ARQUITECTURA.

Unidad Sanitaria CAPS Manantiales

Partido: Pilar - Provincia de Buenos Aires

Ubicación: Córdoba 535, Pilar

Director Provincial:

Plano:
Planilla de Rejas

Subsecretaria de Obras Públicas:
Ing. Guillermo Cristobal.

N de expediente:

Fecha:
Noviembre 2018

N plano:
24

Total:
26

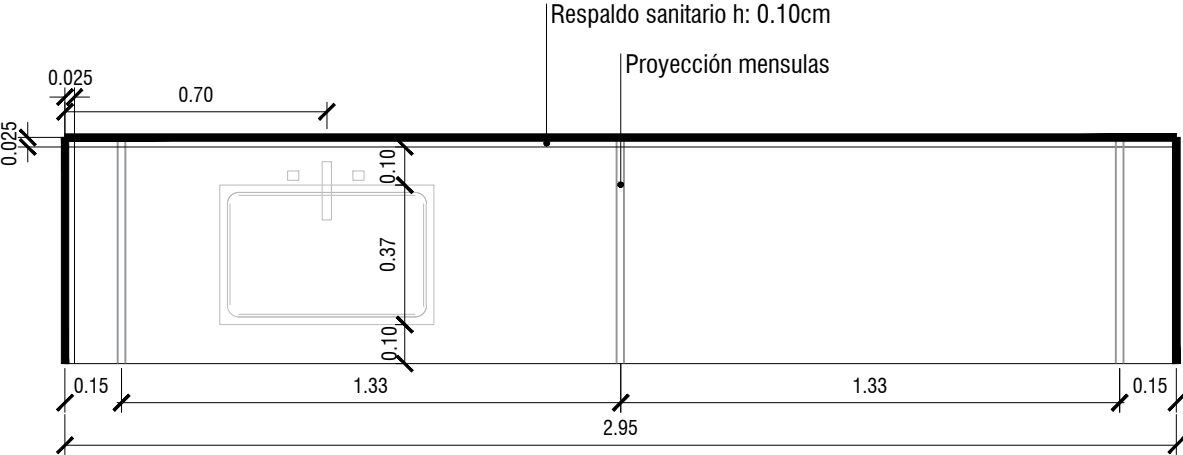
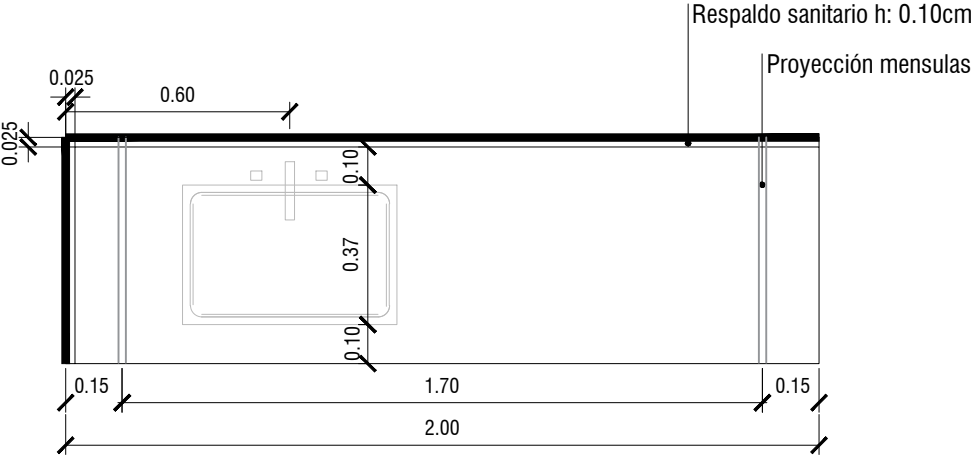
TIPO	M1		M2	
CANTIDAD	1		1	
DISEÑO	<div></div> <div>N° LOCAL: 04 DENOMINACION LOCAL: ENFERMERIA MESADA DE GRANITO GRIS MARA PILETA DE A°° SIMPLE 40x35cm - PROFUNDIDAD 26cm</div>		<div></div> <div>N° LOCAL: 16 DENOMINACION LOCAL: OFFICE MESADA DE GRANITO GRIS MARA PILETA DE A°° SIMPLE 40x35cm - PROFUNDIDAD 26cm</div>	

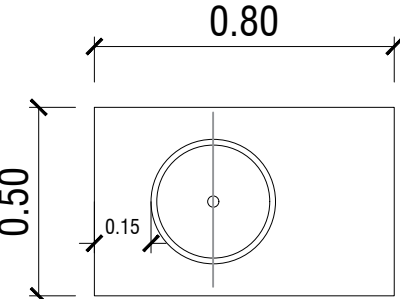
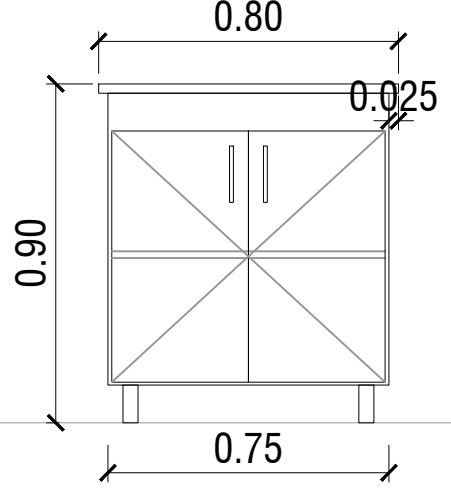
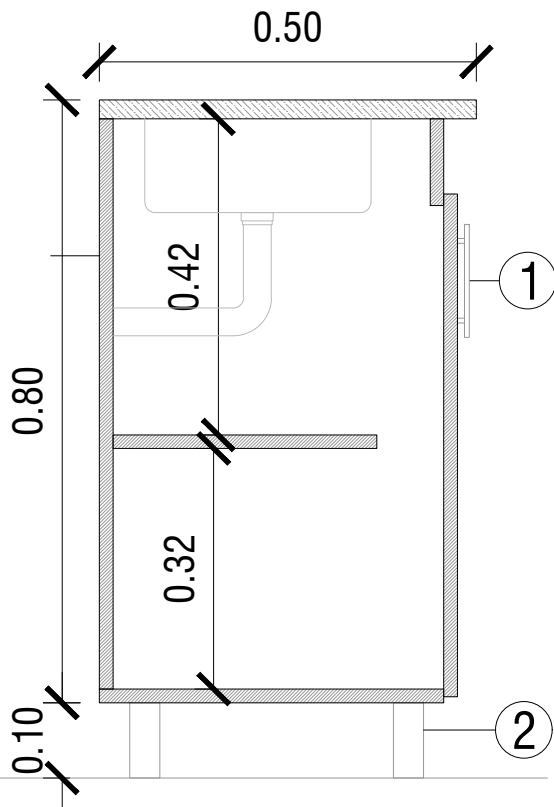
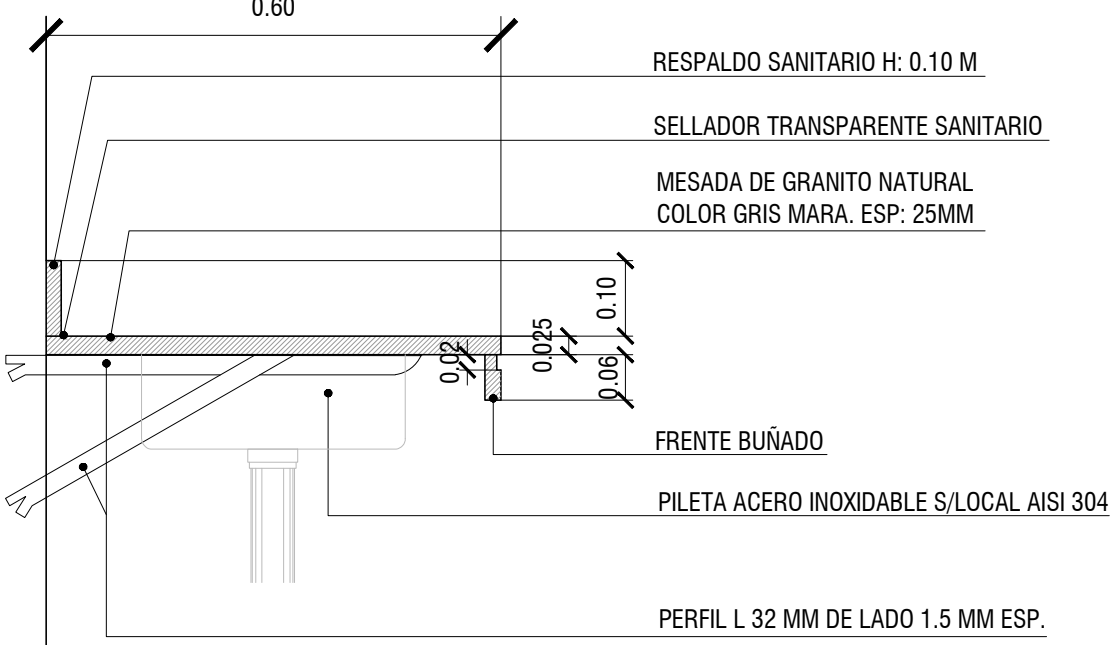
TIPO	M3	DETALLE M3 ESC 1:10	DETALLE MESADAS ESC 1:10
CANTIDAD	7		
DISEÑO	<div><p>PLANTA</p><p>VISTA FRENTE</p><div>N° LOCAL: 05; 09; 10; 11; 13 Y 15 DENOMINACION LOCAL: CONSULTORIO / SANITARIO /SANITARIO PERSONAL MUEBLE VANITORY CON PATAS DE ACERO INOXIDABLE</div></div>	<div><p>REFERENCIAS</p><div>① MANIJA DE ACERO INOXIDABLE ② PATA DE ACERO INOXIDABLE</div></div>	<div></div>

Todas las medidas deberan ser verificadas en obra.	DIRECCIÓN PROVINCIAL DE ARQUITECTURA Ministerio de Infraestructura y servicios públicos.			
	BUENOS AIRES PROVINCIA			
	ANTEPROYECTO: Ministerio de salud. Departamento de recursos físicos en salud. DOCUMENTACIÓN PARA PLIEGO LICITATORIO. DIRECCIÓN PROVINCIAL DE ARQUITECTURA.		Unidad Sanitaria CAPS Manantiales	
			PARTIDO: Pilar - Provincia de Buenos Aires	
			UBICACION: Córdoba 535, Pilar	
	Director Provincial:		Plano: PLANILLA DE MESADAS ESCALA: 1:20	
			N de expediente:	Fecha: NOVIEMBRE 2018
Subsecretaria de Obras Públicas: Ing. Guillermo Cristobal.		26	26	



GOBIERNO DE LA PROVINCIA DE BUENOS AIRES

Hoja Adicional de Firmas
Pliego

Número:

Referencia: EX-2018-29611780- -GDEBA-DPCLMIYSPGP - AMBA – CAPS “MANANTIALES” –
PILAR - GRUPO 3.16

El documento fue importado por el sistema GEDO con un total de 28 pagina/s.