

DOCUMENTACIÓN GRÁFICA

CAPS Nº 01

TRES DE FEBRERO – GRUPO 2.5a



IMÁGEN SATELITAL SECTOR

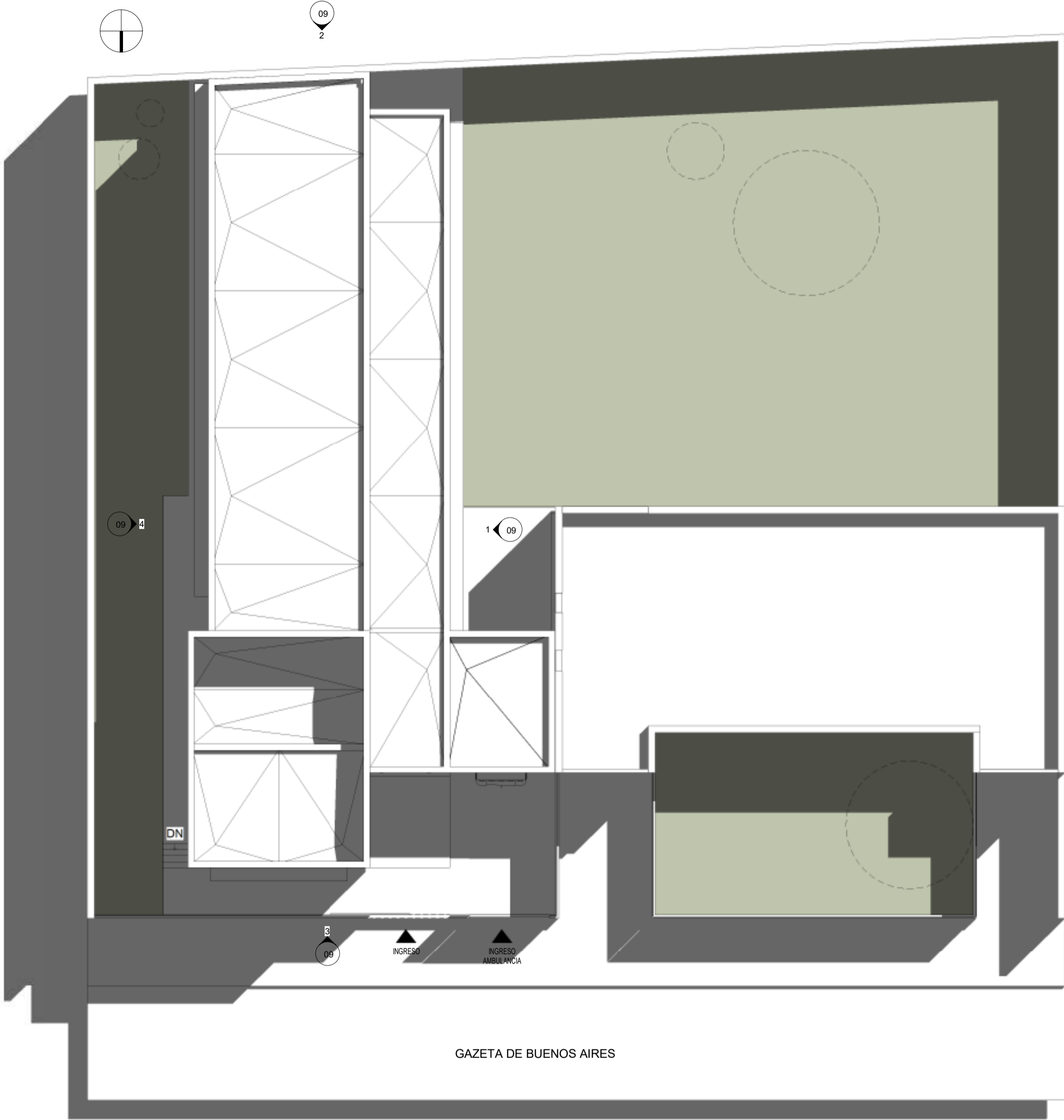

IMPLANTACIO



IMÁGEN

DOCUMENTACIÓN PARA LICITACION NO APTA PARA CONSTRUCCION
TODAS LAS MEDIDAS DEBERAN SER VERIFICADAS EN OBRA

DIRECCIÓN PROVINCIAL DE ARQUITECTURA
MINISTERIO DE INFRAESTRUCTURA Y SERVICIOS PÚBLICOS

BUENOS AIRES PROVINCIA

PROYECTO:
MINISTERIO DE SALUD
DEPARTAMENTO DE RECURSOS FÍSICOS EN SALUD
DOCUMENTACIÓN PARA PLIEGO LICITATORIO:

OBRA: CAPS N°1

LOCALIDAD: CIUDADELA - PCIA. BS.AS.

UBICACION: GAZETA DE BUENOS AIRES 3550

DIRECTOR PROVINCIAL:
ARG- ADRIAN LA MOTTA

PLANO DE:
IMPLANTACION

ESCALA: 1 : 150

Nº EXPEDIENTE	AÑO	Nº PLANO	TOTAL
-	2018	01	24

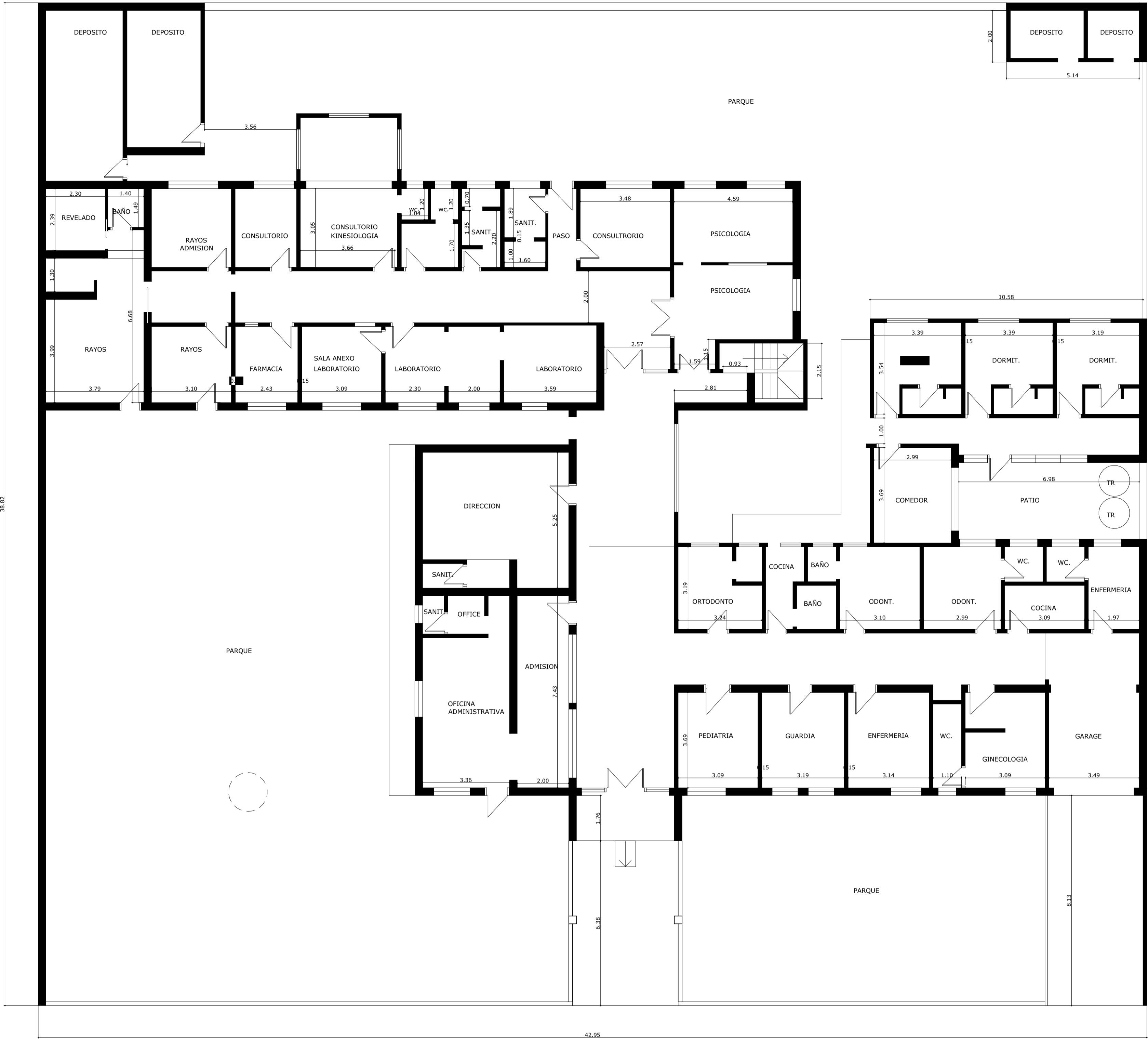

Centro de Atencion Pimaria N°1
PLANTA BAJA EXISTENTE

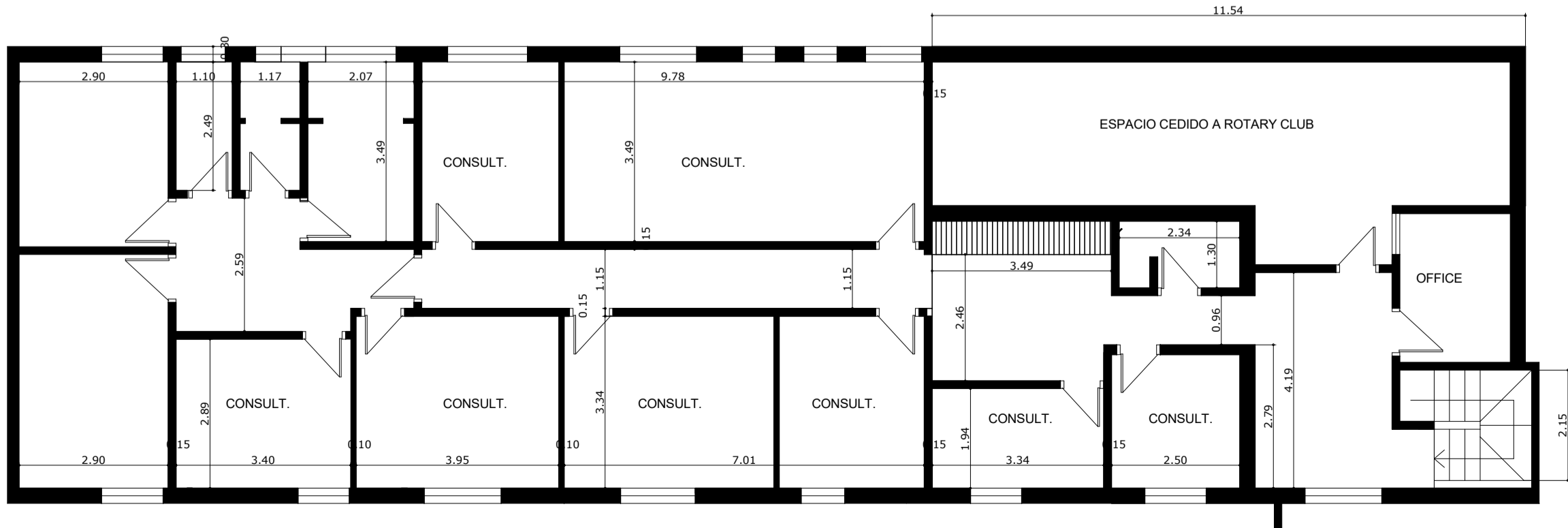

PLANTA ALTA EXISTENTE

DOCUMENTACIÓN PARA LICITACION NO APTA PARA CONSTRUCCION TODAS LAS MEDIDAS DEBERAN SER VERIFICADAS EN OBRA				
DIRECCIÓN PROVINCIAL DE ARQUITECTURA MINISTERIO DE INFRAESTRUCTURA Y SERVICIOS PÚBLICOS				
BUENOS AIRES PROVINCIA				
PROYECTO: MINISTERIO DE SALUD DEPARTAMENTO DE RECURSOS FÍSICOS EN SALUD DOCUMENTACIÓN PARA PLIEGO LICITATORIO: DIRECTOR PROVINCIAL: ARQ. ADRIÁN LA MOTTA	OBRA: CAPS N°1			
	LOCALIDAD: CIUDADELA - PCIA. BS.AS.			
	UBICACION: GAZETA DE BUENOS AIRES 3550			
	PLANO DE: ARQUITECTURA EXISTENTE			
	ESCALA: 1 : 100			
	Nº EXPEDIENTE -	AÑO 2018	Nº PLANO 02	TOTAL 24

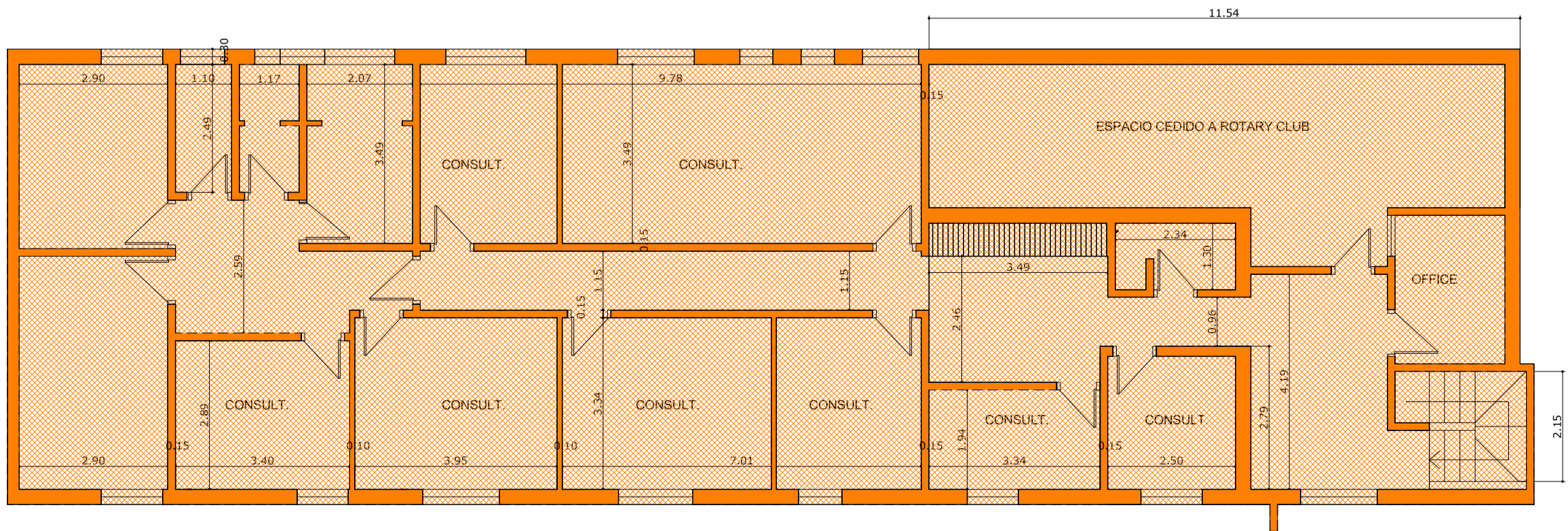

REFERENCIAS

- Muros a
- Contrapiso a
- Piso a
- Puerta existente a
- Puerta existente a
- Ventana existente a
- Ventana existente a

SECUENCIA DE

- Desmonte de: carpinterías, herrerías, etc.
mamparas
artefactos sanitarios y accesorios
artefactos eléctricos (iluminación, aire acc, etc.)
artefactos a gas
cielorrasos (placas y estructuras)
 - Demolición de tabiques y estructura resistente
 - Demolición de pisos
- Se demolerá de forma total los edificios afectados

DOCUMENTACIÓN PARA LICITACION NO APTA PARA CONSTRUCCION
TODAS LAS MEDIDAS DEBERAN SER VERIFICADAS EN OBRA

DIRECCIÓN PROVINCIAL DE ARQUITECTURA
MINISTERIO DE INFRAESTRUCTURA Y SERVICIOS PÚBLICOS

BUENOS AIRES PROVINCIA

PROYECTO:
MINISTERIO DE SALUD
DEPARTAMENTO DE RECURSOS FÍSICOS EN SALUD
DOCUMENTACIÓN PARA PLIEGO LICITATORIO:

OBRA: CAPS N°1

LOCALIDAD: CIUDADELA - PCIA. BS.AS.

UBICACION: GAZETA DE BUENOS AIRES 3550

DIRECTOR PROVINCIAL:
ARQ. ADRIÁN LA MOTTA

PLANO DE:
PLANOS DEMOLICION

ESCALA: As indicated

Nº EXPEDIENTE	AÑO	Nº PLANO	TOTAL
-	2018	03	24

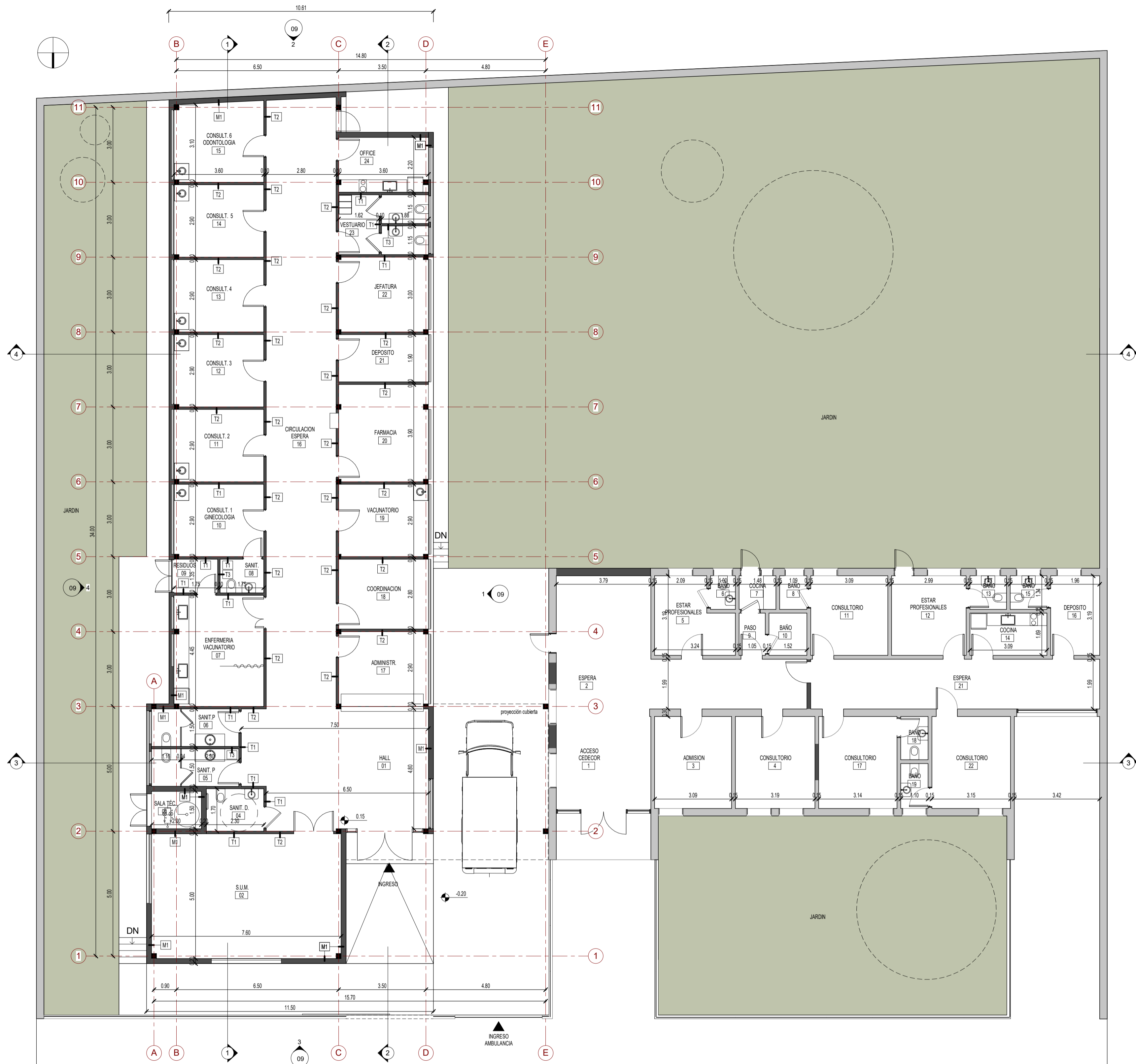

REFERENCIAS

Existente
Nuevo

DESIGNACION DE MUROS	
TIPO	DESCRIPCION
M1	Muro cerámico hueco e:15 cm
M2	Muro cerámico hueco e:12 cm
T1	Tabique placa resistente humedad-placa reforzada
T2	Tabique placa reforzada-placa reforzada
T3	Tabique placa resistente humedad ambos lados

NOTAS

- LOS SOLADOS EXTERIORES TENDRÁN JUNTAS DE DILATACIÓN CADA 1.00m
- LA VEGETACIÓN EXISTENTE SE CONSERVARÁ Y PROTEGERÁ DURANTE LA OBRA.
- TODAS LAS MEDIDAS Y NIVELES DEBERÁN VERIFICARSE EN OBRA.
- AL NO DISPONER DE UN PLANO DE MENSURA Y NIVELACIÓN LAS COTAS DE NIVELES EXPRESADAS EN EL PLANO SON VALORES DE PROYECTO, DEBIENDO EL CONTRATISTA EJECUTAR EL CORRECTO DRENAJE DE TODO EL PREDIO Y SALVAR LAS DIFERENCIAS DE NIVELES CORRESPONDIENTES.
- LAS REJAS DEL CERRAMIENTO PERIMETRAL DEBERÁN SER REPARADAS O CAMBIADAS SEGÚN EL ESTADO EN EL QUE SE ENCUENTREN, PROCURANDO LA UNIFORMIDAD DE DISEÑO EN TODO EL PERÍMETRO.

DOCUMENTACIÓN PARA LICITACION NO APTA PARA CONSTRUCCION
TODAS LAS MEDIDAS DEBERAN SER VERIFICADAS EN OBRA

DIRECCIÓN PROVINCIAL DE ARQUITECTURA
MINISTERIO DE INFRAESTRUCTURA Y SERVICIOS PÚBLICOS

BUENOS AIRES PROVINCIA

PROYECTO:
MINISTERIO DE SALUD
DEPARTAMENTO DE RECURSOS FÍSICOS EN SALUD
DOCUMENTACIÓN PARA PLIEGO LICITATORIO:

OBRA: **CAPS N°1**

LOCALIDAD: CIUADDELA - PCIA. BS.AS.

UBICACION: GAZETA DE BUENOS AIRES 3550

DIRECTOR PROVINCIAL:
ARG. ADRIAN LA MOTTA

PLANO DE:
PLANTA BAJA ARQUITECTURA

ESCALA: 1 : 100

Nº EXPEDIENTE	AÑO	Nº PLANO	TOTAL
-	2018	04	24

GAZETA DE BUENOS AIRES



REFERENCIA

- (V) Designación de tipo de ventana nueva a colocar
- (VE) Designación de tipo de ventana existente
- (P) Designación de tipo de puerta nueva a colocar
- (PE) Designación de tipo de puerta existente
- (R) Designación de tipo de herrería
- (M) Designación de tipo de mesada a colocar

NOTAS

- LOS SOLADOS EXTERIORES TENDRÁN JUNTAS DE DILATACIÓN CADA 1.00m
- LA VEGETACIÓN EXISTENTE SE CONSERVARÁ Y PROTEGERÁ DURANTE LA OBRA.
- TODAS LAS MEDIDAS Y NIVELES DEBERÁN VERIFICARSE EN OBRA.
- AL NO DISPONER DE UN PLANO DE MENSURA Y NIVELACIÓN LAS COTAS DE NIVELES EXPRESADAS EN EL PLANO SON VALORES DE PROYECTO, DEBIENDO EL CONTRATISTA EJECUTAR EL CORRECTO DRENAJE DE TODO EL PREDIO Y SALVAR LAS DIFERENCIAS DE NIVELES CORRESPONDIENTES.

DOCUMENTACIÓN PARA LICITACION NO APTA PARA CONSTRUCCION
TODAS LAS MEDIDAS DEBERAN SER VERIFICADAS EN OBRA

DIRECCIÓN PROVINCIAL DE ARQUITECTURA
MINISTERIO DE INFRAESTRUCTURA Y SERVICIOS PÚBLICOS

BUENOS AIRES PROVINCIA

PROYECTO: MINISTERIO DE SALUD DEPARTAMENTO DE RECURSOS FÍSICOS EN SALUD DOCUMENTACION PARA PLIEGO LICITATORIO:	OBRA: CAPS N°1			
	LOCALIDAD: CIUDADELA - PCIA. BS.AS.			
DIRECTOR PROVINCIAL: ARG. ADRIÁN LA MOTTA	UBICACION: GAZETA DE BUENOS AIRES 3550			
	PLANO DE: PLANTA CARPINTERIA Y MOBILIARIO			
	ESCALA: 1 : 100			
Nº EXPEDIENTE	AÑO	Nº PLANO	TOTAL	
-	2018	05	24	



DESIGNACION CIELORRASOS	
TIPO	DESCRIPCION
8-a	Cielorraso Modular
8-b	Cielorraso Junta Tomada
8-c	Placa Cementicia
8-d	Placa Antihumedad

DOCUMENTACIÓN PARA LICITACION NO APTA PARA CONSTRUCCION
TODAS LAS MEDIDAS DEBERAN SER VERIFICADAS EN OBRA

DIRECCIÓN PROVINCIAL DE ARQUITECTURA
MINISTERIO DE INFRAESTRUCTURA Y SERVICIOS PÚBLICOS

BUENOS AIRES PROVINCIA

PROYECTO:
MINISTERIO DE SALUD
DEPARTAMENTO DE RECURSOS FÍSICOS EN SALUD
DOCUMENTACIÓN PARA PLIEGO LICITATORIO:

OBRA: CAPS N°1

LOCALIDAD: CIUDADELA - PCIA. BS.AS.

UBICACION: GAZETA DE BUENOS AIRES 3550

DIRECTOR PROVINCIAL:
ARQ. ADRIAN LA MOTTA

PLANO DE:
PLANTA CIELORRASOS

ESCALA: 1 : 100

Nº EXPEDIENTE	AÑO	Nº PLANO	TOTAL
-	2018	06	24

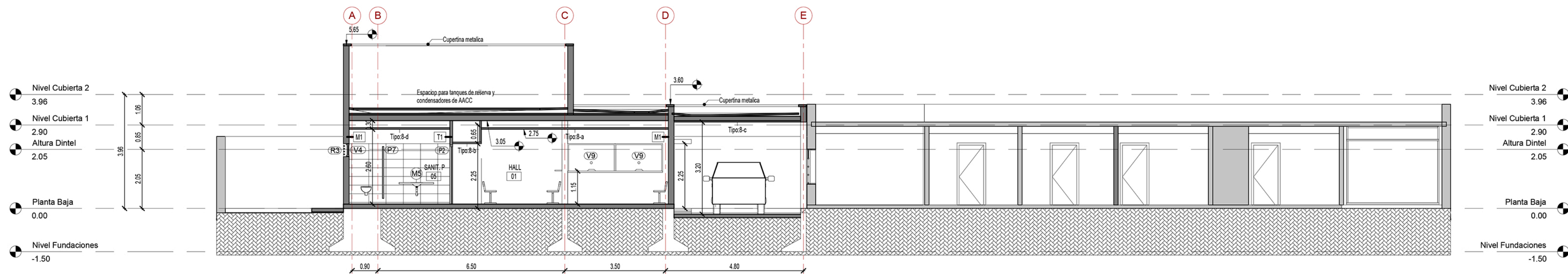

Corte 1-1
1 : 100

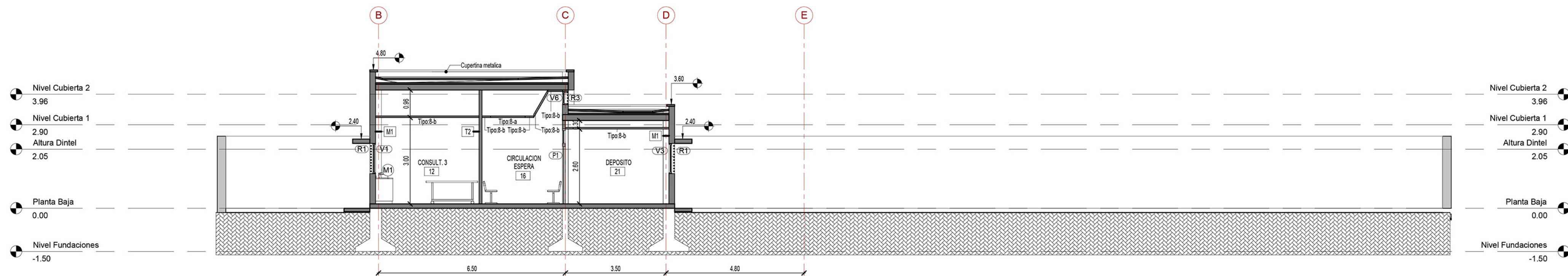

Corte 2-2
1 : 100

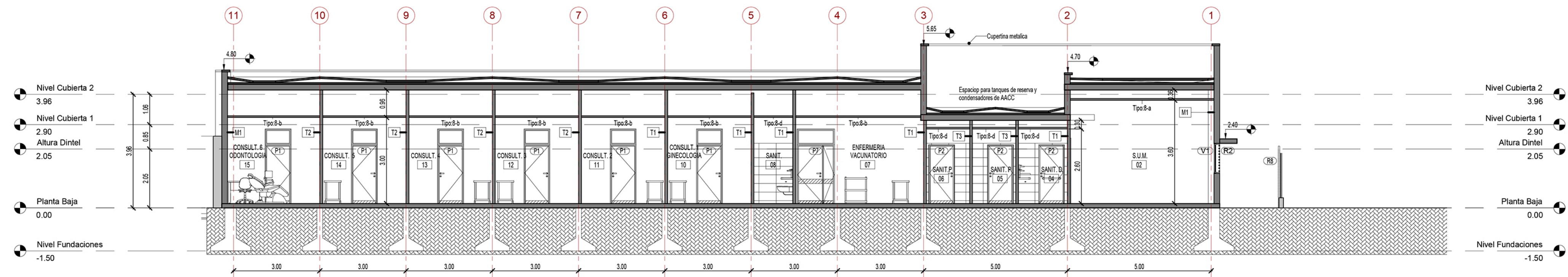

Corte A-A
1 : 100

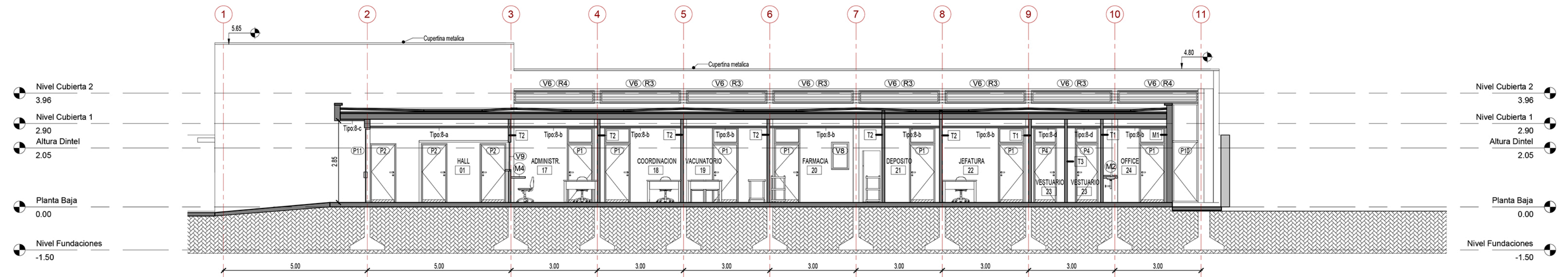

Corte B-B
1 : 100

DESIGNACION DE MUROS	
TIPO	DESCRIPCION
M1	Muro cerámico hueco e:18 cm
T1	Tabique placa resistente humedad-placa reforzada
T2	Tabique placa reforzada-placa reforzada
T3	Tabique placa resistente humedad ambos lados

DESIGNACION CIELORRASOS	
TIPO	DESCRIPCION
8-a	Cielorraso Modular
8-b	Cielorraso Junta Tomada
8-c	Placa Cementicia
8-d	Placa Antihumedad

NOTAS

- LOS SOLADOS EXTERIORES TENDRÁN JUNTAS DE DILATACIÓN CADA 1.00m
- LA VEGETACIÓN EXISTENTE SE CONSERVARÁ Y PROTEGERÁ DURANTE LA OBRA
- TODAS LAS MEDIDAS Y NIVELES DEBERÁN VERIFICARSE EN OBRA
- AL NO DISPONER DE UN PLANO DE MENSURA Y NIVELACIÓN LAS COTAS DE NIVELES EXPRESADAS EN EL PLANO SON VALORES DE PROYECTO, DEBIENDO EL CONTRATISTA EJECUTAR EL CORRECTO DRENAJE DE TODO EL PREDIO Y SALVAR LAS DIFERENCIAS DE NIVELES CORRESPONDIENTES.

DOCUMENTACIÓN PARA LICITACION NO APTA PARA CONSTRUCCION
TODAS LAS MEDIDAS DEBERAN SER VERIFICADAS EN OBRA

DIRECCIÓN PROVINCIAL DE ARQUITECTURA
MINISTERIO DE INFRAESTRUCTURA Y SERVICIOS PÚBLICOS

BUENOS AIRES PROVINCIA

PROYECTO:
MINISTERIO DE SALUD
DEPARTAMENTO DE RECURSOS FÍSICOS EN SALUD
DOCUMENTACIÓN PARA PLIEGO LICITATORIO.

OBRA: **CAPS N°1**

LOCALIDAD: CIUDADELA - PCIA. BS.AS.

UBICACION: GAZETA DE BUENOS AIRES 3550

DIRECTOR PROVINCIAL:
ARQ. ADRIAN LA MOTTA

PLANO DE:
CORTES

ESCALA: 1 : 100

Nº EXPEDIENTE	AÑO	Nº PLANO	TOTAL
-	2018	08	24

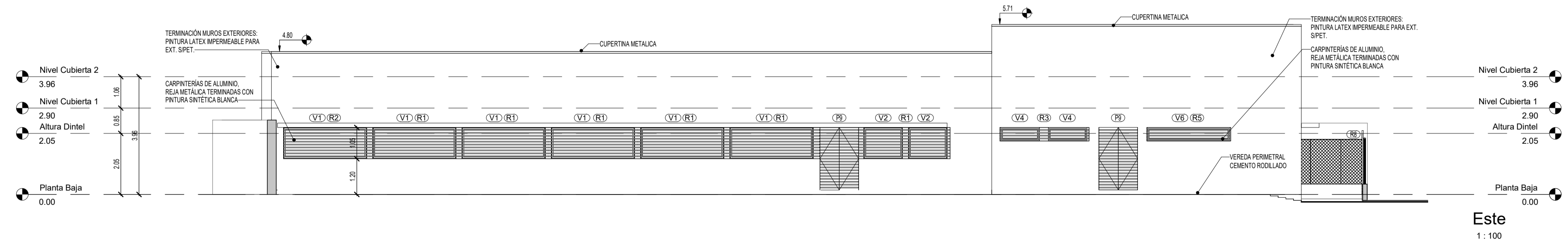
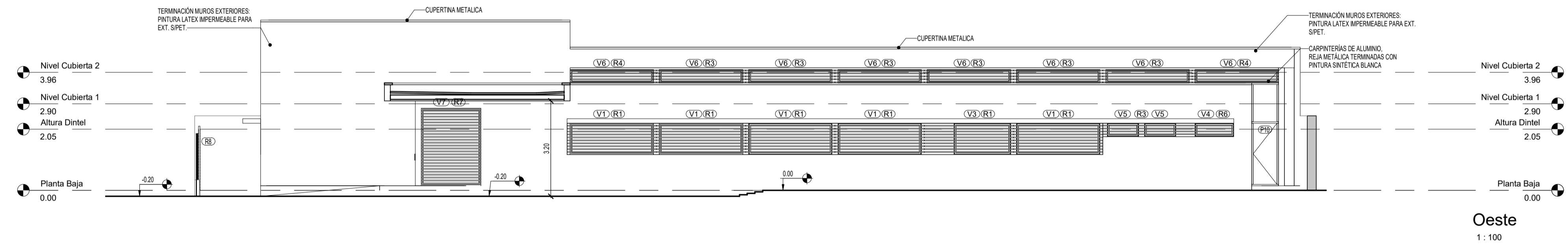
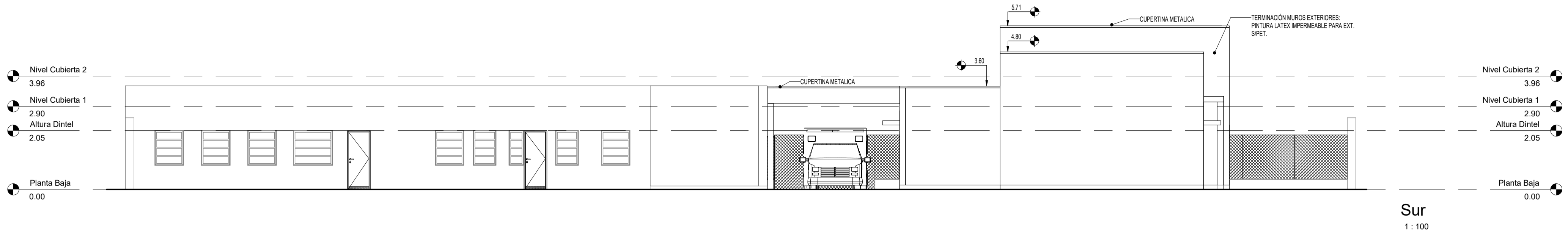

DOCUMENTACIÓN PARA LICITACION NO APTA PARA CONSTRUCCION TODAS LAS MEDIDAS DEBERAN SER VERIFICADAS EN OBRA				
DIRECCIÓN PROVINCIAL DE ARQUITECTURA MINISTERIO DE INFRAESTRUCTURA Y SERVICIOS PÚBLICOS				
BUENOS AIRES PROVINCIA				
PROYECTO: MINISTERIO DE SALUD DEPARTAMENTO DE RECURSOS FÍSICOS EN SALUD DOCUMENTACIÓN PARA PLIEGO LICITATORIO.		OBRA: CAPS Nº1		
		LOCALIDAD: CIUDADELA - PCIA. BS.AS.		
		UBICACION: GAZETA DE BUENOS AIRES 3550		
DIRECTOR PROVINCIAL: ARG- ADRIAN LA MOTTA		PLANO DE: VISTAS		
		ESCALA: 1 : 100		
Nº EXPEDIENTE -		AÑO 2018	Nº PLANO 09	TOTAL 24

Nº	DESIGNACION	1		2		3		4		5		6		7		8		9		10		11		12		Nº								
		a	b	c	a	b	c	a	b	c	a	b	a	b	c	a	b	a	b	c	a	b	a	b	a	b	c	d	e	f	g			
1	HAL	●			●		●			●		●				●		●	●		●		●		●		1							
2	S.U.M			●	●							●	●					●	●		●		●		●		2							
3	SALA	●						●		●				●				●	●		●		●		●		3							
4	SANITARIO			●	●		●			●		●	●			●			●		●		●		●		4	INODORO ADAPTADO, 1 LAVATORIO DE COLGAR, y BARRALES FIJOS Y MÓVILES s/PET. *Espejo con inclinación						
5	SANITARIO	●		●	●		●			●		●	●			●		●	●		●		●		●		5	1 BACHAS A1" Diam. 30cm e INODORO						
6	SANITARIO	●		●	●		●			●		●	●			●		●	●		●		●		●		6	1 BACHAS A1" Diam. 30cm e INODORO						
7	ENFERMERIA	●		●	●		●			●		●	●		●		●	●		●		●		●		7	DOS PILETAS A1"							
8	SANITARI											●				●			●		●		●		●		8	LAVATORIO CON COLUMNNA e INODORO						
9	RESIDUOS												●			●			●		●		●		●		9							
10	CONSULTORIO												●			●			●		●		●		●		10	PILETA A1" Diam. 30cm,						
11	CONSULTORI												●			●			●		●		●		●		11	PILETA A1" Diam. 30cm,						
12	CONSULTORI												●			●			●		●		●		●		12	PILETA A1" Diam. 30cm,						
13	CONSULTORI												●			●			●		●		●		●		13	PILETA A1" Diam. 30cm,						
14	CONSULTORI												●			●			●		●		●		●		14	PILETA A1" Diam. 30cm,						
15	CONSULTORIO												●			●			●		●		●		●		15	PILETA A1" Diam. 30cm,						
16	CIRCULACIÓN															●		●	●		●		●		●		16	TANDEM DE TRES SILLAS s/PET						
17	ADMINISTRACIO																	●	●		●		●		●		17							
18	COORDINACIO																	●	●		●		●		●		18							
19	VACUNATORI																	●	●		●		●		●		19	PILETA A1" Diam. 30cm,						
20	FARMACI																	●	●		●		●		●		20							
21	DEPOSIT																	●	●		●		●		●		21							
22	JEFATUR																	●	●		●		●		●		22							
23	VESTUARI																	●	●		●		●		●		23	2 BACHA A1" Diam. 30cm, DOS INODOROS, LOCKERS, s/PET						
24	OFFIC																	●	●		●		●		●		24	PILETA A1" Diam. 37x60cm						
25	OBRA		●																								25							
26	ACCESO VEHICULAR	●				●																				●	26							

DOCUMENTACIÓN PARA LICITACION NO APTA PARA CONSTRUCCION
TODAS LAS MEDIDAS DEBERAN SER VERIFICADAS EN OBRA

DIRECCIÓN PROVINCIAL DE ARQUITECTURA

MINISTERIO DE INFRAESTRUCTURA Y SERVICIOS PÚBLICOS

BUENOS AIRES PROVINCIA

PROYECTO:
MINISTERIO DE SALUD
DEPARTAMENTO DE RECURSOS FÍSICOS EN SALUD
DOCUMENTACIÓN PARA PLIEGO LICITATORIO:

OBRA: **CAPS N°1**

LOCALIDAD: CIUDADELA - PCIA. BS.AS.

UBICACION: GAZETA DE BUENOS AIRES 3550

DIRECTOR PROVINCIAL:
ARQ- ADRIÁN LA MOTTA

PLANO DE: PLANILLA DE LOCALES

ESCALA: 1 : 100

Nº EXPEDIENTE	AÑO	Nº PLANO	TOTA
-	2018	10	24

P1	TIPO: PUERTA DE UNA HOJA DE ABRIR	CANT:14	DERECHA: 06 IZQUIERDA: 08	P2	TIPO: PUERTA DE UNA HOJA DE	CANT:03	DERECHA: 02 IZQUIERDA: 01	P3	TIPO: PUERTA DE UNA HOJA DE	CANT:02	DERECHA: 02 IZQUIERDA: -	P4	TIPO: PUERTA DE UNA HOJA DE ABRIR	CANT:02	DERECHA: 01 IZQUIERDA: 01	P5	TIPO: PUERTA DE DOS HOJAS DE	CANT:01	P6	TIPO: DIVISION BAÑOS	CANT: 02	DERECHA: 01 IZQUIERDA: 01	
ESPECIFICACIONES TÉCNICAS - PUERTAS																							
MARCOS				MARCO DE CHAPA DE HIERRO DOBLADA DD Nº16 A CAJÓN SEGÚN ANCHO DE MURO. TRAMO INFERIOR DE ACERO INOXIDABLE h:10cm				MARCOS				MARCO DE CHAPA DE HIERRO DOBLADA DD Nº16 A CAJÓN SEGÚN ANCHO DE MURO. TRAMO INFERIOR DE ACERO INOXIDABLE h:10cm				MARCOS				MARCO DE CHAPA DE HIERRO DOBLADA DD Nº16 A CAJÓN SEGÚN ANCHO DE MURO. TRAMO INFERIOR DE ACERO INOXIDABLE h:10cm			
REFUERZOS				PERIMETRAL DE TUBO DE ACERO 70x70mm CON FIJACION A PISO Y LOSA EN CADA JAMBA. CON DOS MANOS DE ANTIÓXIDO				REFUERZOS				PERIMETRAL DE TUBO DE ACERO 70x70mm CON FIJACION A PISO Y LOSA EN CADA JAMBA. CON DOS MANOS DE ANTIÓXIDO				REFUERZOS				PERIMETRAL DE TUBO DE ACERO 70x70mm CON FIJACION A PISO Y LOSA EN CADA JAMBA. CON DOS MANOS DE ANTIÓXIDO			
HOJAS				PUERTA PLACA DE 45mm DE ESPESOR. REVESTIDA EN AMBAS CARAS CON LAMINADO MELAMÍNICO SATINADO COLOR BLANCO DE 1mm DE ESPESOR SOBRE PLACA DE MDF DE 1cm DE ESPESOR. NÚCLEO INTERIOR CON TRAMA TIPO NIDO DE ABEJA DE MADERA MACIZA (PINO PARANÁ) Y CANTOS PERIMETRALES DE CEDRO DE 1cm DE ESPESOR.				HOJAS				PUERTA PLACA DE 45mm DE ESPESOR. REVESTIDA EN AMBAS CARAS CON LAMINADO MELAMÍNICO SATINADO COLOR BLANCO DE 1mm DE ESPESOR SOBRE PLACA DE MDF DE 1cm DE ESPESOR. NÚCLEO INTERIOR CON TRAMA TIPO NIDO DE ABEJA DE MADERA MACIZA (PINO PARANÁ) Y CANTOS PERIMETRALES DE CEDRO DE 1cm DE ESPESOR.				HOJAS				PUERTA PLACA DE 45mm DE ESPESOR. REVESTIDA EN AMBAS CARAS CON LAMINADO MELAMÍNICO SATINADO COLOR BLANCO DE 1mm DE ESPESOR SOBRE PLACA DE MDF DE 1cm DE ESPESOR. NÚCLEO INTERIOR CON TRAMA TIPO NIDO DE ABEJA DE MADERA MACIZA (PINO PARANÁ) Y CANTOS PERIMETRALES DE CEDRO DE 1cm DE ESPESOR.			
HERRAJES				3 POMELAS MIXTAS POR HOJA REFORZADAS DE HIERRO. CERRADURA DE EMBUTIR DE CILINDRO UNCABO PARA PUERTAS INTERIORES. DOBLE BALANCÓN BRONCE PLATIL. RECTA PESADA. BOCALLAVES Y ROSETAS CIRCULARES.				HERRAJES				3 POMELAS MIXTAS POR HOJA REFORZADAS DE HIERRO. CERRADURA DE EMBUTIR DE CILINDRO UNCABO PARA PUERTAS INTERIORES. DOBLE BALANCÓN BRONCE PLATIL. RECTA PESADA. BOCALLAVES Y ROSETAS CIRCULARES.				HERRAJES				3 POMELAS MIXTAS POR HOJA REFORZADAS DE HIERRO. CERRADURA DE EMBUTIR DE CILINDRO UNCABO PARA PUERTAS INTERIORES. DOBLE BALANCÓN BRONCE PLATIL. RECTA PESADA. BOCALLAVES Y ROSETAS CIRCULARES.			
ZOCALOS				ACERO INOXIDABLE MATE DE 12mm DE ESPESOR. COLOCADOS PEGADOS CON ADHESIVO h:10cm				ZOCALOS				ACERO INOXIDABLE MATE DE 12mm DE ESPESOR. COLOCADOS PEGADOS CON ADHESIVO h:10cm				ZOCALOS				ACERO INOXIDABLE MATE DE 12mm DE ESPESOR. COLOCADOS PEGADOS CON ADHESIVO h:10cm			
VIDRIOS				PAÑO SUPERIOR: VIDRIO DE SEGURIDAD 3+3 LAMINADO TRANSPARENTE TIPO BLISAN O SUPERIOR				-				-				PAÑO SUPERIOR: VIDRIO DE SEGURIDAD 3+3 LAMINADO TRANSPARENTE TIPO BLISAN O SUPERIOR				-			
CONTRAVIDRIO				ALUMINIO ANODIZADO 10mm				-				-				ALUMINIO ANODIZADO 10mm				-			
PINTURA				ANTIÓXIDO Y ESMALTE SINTÉTICO				-				-				ANTIÓXIDO Y ESMALTE SINTÉTICO				-			
OTRO				-				LA PUERTA DE ABRIR DERECHA UBICADA EN EL BANDO PARA POD LLEVARLA BARRAL				-				-				-			

P7		TIPO: PUERTA DE DOS HOJAS DE		CANT:01		DERECHA: 01 IZQUIERDA:		P9		TIPO: PUERTA DE DOS HOJA DE ABRIR		CANT: 02		P10		TIPO: PUERTA DE ABRIR Y HOJA DE ABRIR		CANT:01		DERECHA: 01 IZQUIERDA: -		P11		TIPO: PUERTA DE DOS HOJAS DE ABRIR Y DOS VENTANAS DE ABRIR LATERALES		CANT:01									
ESPECIFICACIONES TÉCNICAS - PUERTAS																																			
MARCOS		MARCO DE CHAPA DE HIERRO DOBLADA DD Nº16 A CAJÓN SEGÚN ANCHO DE MURO. TRAMO INFERIOR DE ACERO INOXIDABLE h:10cm										MARCOS		MARCO DE CHAPA DE HIERRO DOBLADA DD Nº16.										MARCOS		MARCO DE CHAPA DE HIERRO DOBLADA DD Nº16.									
REFUERZOS		PERIMETRAL DE TUBO DE ACERO 70x70mm CON FIJACIÓN A PISO Y LOSA EN CADA JAMBA. CON DOS MANOS DE ANTIÓXIDO										REFUERZOS		-										REFUERZOS		-									
HOJAS		PUERTA PLACA DE 45mm DE ESPESOR. REVESTIDA EN AMBAS CARAS CON LAMINADO MELAMÍNICO SATINADO COLOR BLANCO DE 1mm DE ESPESOR SOBRE PLACA DE MDF DE 1cm DE ESPESOR. NÚCLEO INTERIOR CON TRAMA TIPO NIDO DE ABEJA DE MADERA MACIZA (PINO PARANÁ) Y CANTOS PERIMETRALES DE CEDRO DE 1cm DE ESPESOR.										HOJAS		HOJAS DE ABRIR COMPUESTAS POR BASTIDOR EN CHAPA ARMADA TIPO TUBO DD Nº16. CONTRAMARCO PLANCHUELA 3 1/4" X 1/4" SOLDADO A BASTIDOR. REJA COMPUERTA POR MALLA SHULMAN PESADA AREA ABIERTA 54% COD. 28921										HOJAS		DOS HOJAS DE ABRIR COMPUESTAS POR BASTIDOR EN CHAPA ARMADA TIPO TUBO DD Nº16. LLEVA REJA DE PROTECCION INCORPORADA EN LA CARPINTERIA DE BARRA REDONDA 1 1/2" FIJADAS SOBRE PLANCHUELA 1 1/4" X 3 1/8" PERFORADA SOLDADAS AL BASTIDOR DE LA HOJA.									
HERRAJES		6 POMELAS MIXTAS POR HOJA REFORZADAS DE HIERRO. CERRADURA DE EMBUTIR DE CILINDRO UNCABO PARA PUERTAS INTERIORES. DOBLE BALANCÓN BRONCE PLATIL. RECTA PESADA. DOS PASADORES SUPERIOR E INFERIOR EN LA OTRA HOJA. BOCALLAVES Y ROSETAS CIRCULARES.										HERRAJES		3 BISAGRAS POR HOJA REFORZADAS DE HIERRO. CON TRES PLANOS DE APOYO. CERRADURA DE DOBLE PALETA EN UNA DE LAS HOJAS Y DOS PASADORES SUPERIOR E INFERIOR EN LA OTRA HOJA. BOCALLAVES Y ROSETAS CIRCULARES.										HERRAJES		3 BISAGRAS POR HOJA REFORZADAS DE HIERRO. CON TRES PLANOS DE APOYO. CERRADURA DE DOBLE PALETA EN UNA DE LAS HOJAS Y DOS PASADORES SUPERIOR E INFERIOR EN LA OTRA HOJA. BOCALLAVES Y ROSETAS CIRCULARES.									
ZOCALOS		ACERO INOXIDABLE MATE DE 12mm DE ESPESOR. COLOCADOS PEGADOS CON ADHESIVO h:10cm										ZOCALOS		-										ZOCALOS		-									
VIDRIOS		PAÑO SUPERIOR: VIDRIO DE SEGURIDAD 3+3 LAMINADO TRANSPARENTE TIPO BLISAN O SUPERIOR										VIDRIOS		-										VIDRIOS		VIDRIO DE SEGURIDAD TRANSPARENTE LAMINADO 3+3, TIPO BLISAN O SUPERIOR.									
CONTRAVIDRIO		ALUMINIO ANODIZADO 10mm										CONTRAVIDRIO		-										CONTRAVIDRIO		CONTRAVIDRIO ÁNGULO DE CHAPA DOBLADA Nº14 DE 12X12mm DEL LADO INTERIOR									
PINTURA		ANTIÓXIDO Y ESMALTE SINTÉTICO										PINTURA		FONDO CONVERTIDOR DE ÓXIDO ACABADO 2 MANOS DE ESMALTE SINTETICO COLOR BLANCO										PINTURA		FONDO CONVERTIDOR DE ÓXIDO ACABADO 2 MANOS DE ESMALTE SINTETICO COLOR BLANCO									
OTRO		GUARDACAMILLAS DE ACERO INOXIDABLE MATE DE 12mm DE ESPESOR. COLOCADOS PEGADOS CON ADHESIVO h:15cm COLOCADOS 70cm SNPT										OTRO		-										OTRO		-									

DOCUMENTACIÓN PARA LICITACION NO APTA PARA CONSTRUCCION TODAS LAS MEDIDAS DEBERAN SER VERIFICADAS EN OBRA			
DIRECCIÓN PROVINCIAL DE ARQUITECTURA MINISTERIO DE INFRAESTRUCTURA Y SERVICIOS PÚBLICOS			
BUENOS AIRES PROVINCIA			
PROYECTO: MINISTERIO DE SALUD DEPARTAMENTO DE RECURSOS FÍSICOS EN SALUD DOCUMENTACIÓN PARA PLIEGO LICITATORIO.		OBRA: CAPS Nº1	
LOCALIDAD: CIUDADELA - PCIA. BS.AS.		UBICACION: GAZETA DE BUENOS AIRES 3550	
DIRECTOR PROVINCIAL: ARQ. ADRIÁN LA MOTTA		PLANO DE: PLANILLA DE CARPINTERIAS	
ESCALA: 1 : 25		Nº EXPEDIENTE -	
AÑO 2018		Nº PLANO 11	TOTAL 24

	V1	TIPO: VENTANA DE	CANT:12	V2	TIPO: VENTANA DE	CANT:02	V3	TIPO: VENTANA DE ABRIR	CANT:01	V4	TIPO: VENTANA PROYECTABLE	CANT:03	V5	TIPO: VENTANA PROYECTABLE	CANT:02	V6	TIPO: VENTANA PROYECTABLE	CANT:09
ESPECIFICACIONES TÉCNICAS																		
PREMARCO	ALUMINIO ANODIZADO FIJADO A MAMPOSTERÍA			ALUMINIO ANODIZADO FIJADO A MAMPOSTERÍA			ALUMINIO ANODIZADO FIJADO A MAMPOSTERÍA			ALUMINIO ANODIZADO FIJADO A MAMPOSTERÍA			ALUMINIO ANODIZADO FIJADO A MAMPOSTERÍA			ALUMINIO ANODIZADO FIJADO A MAMPOSTERÍA		
MARCOS	ALUMINIO ANODIZADO 15 MICRONES CERTIFICADO COLOR NATURAL SATINADO CON CONTRAMARCO - LINEA MODENA (ALUAR) O SUPERIOR.			ALUMINIO ANODIZADO 15 MICRONES CERTIFICADO COLOR NATURAL SATINADO CON CONTRAMARCO - LINEA MODENA (ALUAR) O SUPERIOR.			ALUMINIO ANODIZADO 15 MICRONES CERTIFICADO COLOR NATURAL SATINADO CON CONTRAMARCO - LINEA MODENA (ALUAR) O SUPERIOR.			ALUMINIO ANODIZADO 15 MICRONES CERTIFICADO COLOR NATURAL SATINADO CON CONTRAMARCO - LINEA MODENA (ALUAR) O SUPERIOR.			ALUMINIO ANODIZADO 15 MICRONES CERTIFICADO COLOR NATURAL SATINADO CON CONTRAMARCO - LINEA MODENA (ALUAR) O SUPERIOR.			ALUMINIO ANODIZADO 15 MICRONES CERTIFICADO COLOR NATURAL SATINADO CON CONTRAMARCO - LINEA MODENA (ALUAR) O SUPERIOR.		
HOJAS	2 HOJAS DE ABRIR Y PAÑO FIJO INTEGRADO. PERFILES ALUMINIO ANODIZADO COLOR NATURAL SATINADO. LINEA MODENA (ALUAR) O EQUIVALENTE SUPERIOR.			HOJA DE ABRIR Y PAÑO FIJO INTEGRADO. PERFILES ALUMINIO ANODIZADO COLOR NATURAL SATINADO. LINEA MODENA (ALUAR) O EQUIVALENTE SUPERIOR.			HOJA DE ABRIR Y PAÑO FIJO INTEGRADO. PERFILES ALUMINIO ANODIZADO COLOR NATURAL SATINADO. LINEA MODENA (ALUAR) O EQUIVALENTE SUPERIOR.			VENTANA TIPO PROYECTABLE. PERFILES ALUMINIO ANODIZADO COLOR NATURAL SATINADO. LINEA MODENA (ALUAR) O EQUIVALENTE SUPERIOR.			VENTANA TIPO PROYECTABLE. PERFILES ALUMINIO ANODIZADO COLOR NATURAL SATINADO. LINEA MODENA (ALUAR) O EQUIVALENTE SUPERIOR.			VENTANA DE DOS HOJAS TIPO PROYECTABLE Y PAÑO FIJO INTEGRADO. PERFILES ALUMINIO ANODIZADO COLOR NATURAL SATINADO. LINEA MODENA (ALUAR) O EQUIVALENTE SUPERIOR.		
HERRAJES	CUATRO POMELAS MIXTAS REFORZADAS PROPIAS DE LA LINEA MODENA. CERRADURA DE EMBUTIR CON MANUA DE 14 DE VUELTA RECTA PESADA.			DOS POMELAS MIXTAS REFORZADAS PROPIAS DE LA LINEA MODENA. CERRADURA DE EMBUTIR CON MANUA DE 14 DE VUELTA RECTA PESADA.			DOS POMELAS MIXTAS REFORZADAS PROPIAS DE LA LINEA MODENA. CERRADURA DE EMBUTIR CON MANUA DE 14 DE VUELTA RECTA PESADA.			BRAZO DE SOSTEN Y CIERRE GIESSE O EQUIVALENTE SUPERIOR.			BRAZO DE SOSTEN Y CIERRE GIESSE O EQUIVALENTE SUPERIOR.			BRAZO DE SOSTEN Y CIERRE GIESSE O EQUIVALENTE SUPERIOR.		
VIDRIOS	VIDRIO TRANSPARENTE 3+3			VIDRIO TRANSPARENTE 3+3			VIDRIO TRANSPARENTE 3+3			VIDRIO TRANSPARENTE 3+3			VIDRIO TRANSPARENTE 3+3			VIDRIO TRANSPARENTE 3+3		
CONTRAVIDRIOS	INT. CURVO MAT. ÍDEM MARCO EXT. RECTO MAT. ÍDEM MARCO			INT. CURVO MAT. ÍDEM MARCO EXT. RECTO MAT. ÍDEM MARCO			INT. CURVO MAT. ÍDEM MARCO EXT. RECTO MAT. ÍDEM MARCO			INT. CURVO MAT. ÍDEM MARCO EXT. RECTO MAT. ÍDEM MARCO			INT. CURVO MAT. ÍDEM MARCO EXT. RECTO MAT. ÍDEM MARCO			INT. CURVO MAT. ÍDEM MARCO EXT. RECTO MAT. ÍDEM MARCO		
PINTURA	NO POSEE			NO POSEE			NO POSEE			NO POSEE			NO POSEE			NO POSEE		
OTRO	MOSQUITERO FIJO FABRICADO CON PERFILES DE ALUMINIO ANODIZADO COLOR NATURAL SATINADO - LINEA MODENA (ALUAR) O EQUIVALENTE SUPERIOR.			MOSQUITERO FIJO FABRICADO CON PERFILES DE ALUMINIO ANODIZADO COLOR NATURAL SATINADO - LINEA MODENA (ALUAR) O EQUIVALENTE SUPERIOR.			MOSQUITERO FIJO FABRICADO CON PERFILES DE ALUMINIO ANODIZADO COLOR NATURAL SATINADO - LINEA MODENA (ALUAR) O EQUIVALENTE SUPERIOR.			MOSQUITERO FIJO FABRICADO CON PERFILES DE ALUMINIO ANODIZADO COLOR NATURAL SATINADO - LINEA MODENA (ALUAR) O EQUIVALENTE SUPERIOR.			MOSQUITERO FIJO FABRICADO CON PERFILES DE ALUMINIO ANODIZADO COLOR NATURAL SATINADO - LINEA MODENA (ALUAR) O EQUIVALENTE SUPERIOR.			MOSQUITERO FIJO FABRICADO CON PERFILES DE ALUMINIO ANODIZADO COLOR NATURAL SATINADO - LINEA MODENA (ALUAR) O EQUIVALENTE SUPERIOR.		

	V7	TIPO: VENTANA DE ABRIR	CANT:01	V8	TIPO: VENTANA DE	CANT:01	V9	TIPO: VENTANA FIJA	CANT:02
ESPECIFICACIONES TÉCNICAS									
PREMARCO	-			ALUMINIO ANODIZADO FIJADO A MAMPOSTERÍA			ALUMINIO ANODIZADO FIJADO A MAMPOSTERÍA		
MARCOS	MARCO DE CHAPA DE HIERRO DOBLADA DD Nº16.			ALUMINIO ANODIZADO 15 MICRONES CERTIFICADO COLOR NATURAL SATINADO CON CONTRAMARCO - LINEA MODENA (ALUAR) O SUPERIOR.			ALUMINIO ANODIZADO 15 MICRONES CERTIFICADO COLOR NATURAL SATINADO CON CONTRAMARCO - LINEA MODENA (ALUAR) O SUPERIOR.		
HOJAS	2 HOJAS DE ABRIR COMPUESTAS POR BASTIDOR EN CHAPA ARMADA TIPO TUBO DD Nº16. LLEVA REJA DE PROTECCION INCORPORADA EN LA CARPINTERIA DE BARRA REDONDA 1/2" FIJADAS SOBRE PLANCHUELA 1 1/4" X 3/16" PERFORADA SOLDADAS AL BASTIDOR DE LA HOJA.			HOJA DE ABRIR. PERFILES ALUMINIO ANODIZADO COLOR NATURAL SATINADO. LINEA MODENA (ALUAR) O EQUIVALENTE SUPERIOR.			VENTANA PAÑO FIJO. PERFILES ALUMINIO ANODIZADO COLOR NATURAL SATINADO. LINEA MODENA (ALUAR) O EQUIVALENTE SUPERIOR.		
HERRAJES	3 BISAGRAS POR HOJA REFORZADAS DE HIERRO. CON TRES PLANOS DE APOYO. CERRADURA DE DOBLE PALCITA EN UNA DE LAS HOJAS Y DOS PASADORES SUPERIOR E INFERIOR EN LA OTRA HOJA. BOCALAVES Y ROSETAS CIRCULARES.			DOS POMELAS MIXTAS REFORZADAS PROPIAS DE LA LINEA MODENA. CERRADURA DE EMBUTIR CON MANUA DE 14 DE VUELTA RECTA PESADA.			-		
VIDRIOS	VIDRIO DE SEGURIDAD TRANSPARENTE LAMINADO 3+3. TIPO BLISAN O SUPERIOR.			VIDRIO TRANSLUCIDO 3+3			VIDRIO TRANSPARENTE 3+3		
CONTRAVIDRIOS	CONTRAVIDRIO ANGULO DE CHAPA DOBLADA Nº14 DE 12X12mm DEL LADO INTERIOR			INT. CURVO MAT. ÍDEM MARCO EXT. RECTO MAT. ÍDEM MARCO			INT. CURVO MAT. ÍDEM MARCO EXT. RECTO MAT. ÍDEM MARCO		
PINTURA	FONDO CONVERTIDOR DE OXIDO ACABADO 2 MANOS DE ESMALTE SINTETICO COLOR BLANCO			NO POSEE			NO POSEE		
OTRO	-			-			ORIFICIOS EN VIDRIO DE AJUQUE AL PLANO		

DOCUMENTACIÓN PARA LICITACION NO APTA PARA CONSTRUCCION
TODAS LAS MEDIDAS DEBERAN SER VERIFICADAS EN OBRA

DIRECCIÓN PROVINCIAL DE ARQUITECTURA
MINISTERIO DE INFRAESTRUCTURA Y SERVICIOS PÚBLICOS

BUENOS AIRES PROVINCIA

PROYECTO:
MINISTERIO DE SALUD
DEPARTAMENTO DE RECURSOS FÍSICOS EN SALUD
DOCUMENTACIÓN PARA PLIEGO LICITATORIO.

OBRA: **CAPS Nº1**

DIRECTOR PROVINCIAL:
ARG- ADRIAN LA MOTTA

LOCALIDAD: CIUDADELA - PCIA. BS.AS.
UBICACION: GAZETA DE BUENOS AIRES 3550
PLANO DE:
PLANILLA DE CARPINTERIAS

ESCALA: 1 : 25

Nº EXPEDIENTE	AÑO	Nº PLANO	TOTAL
-	2018	12	24

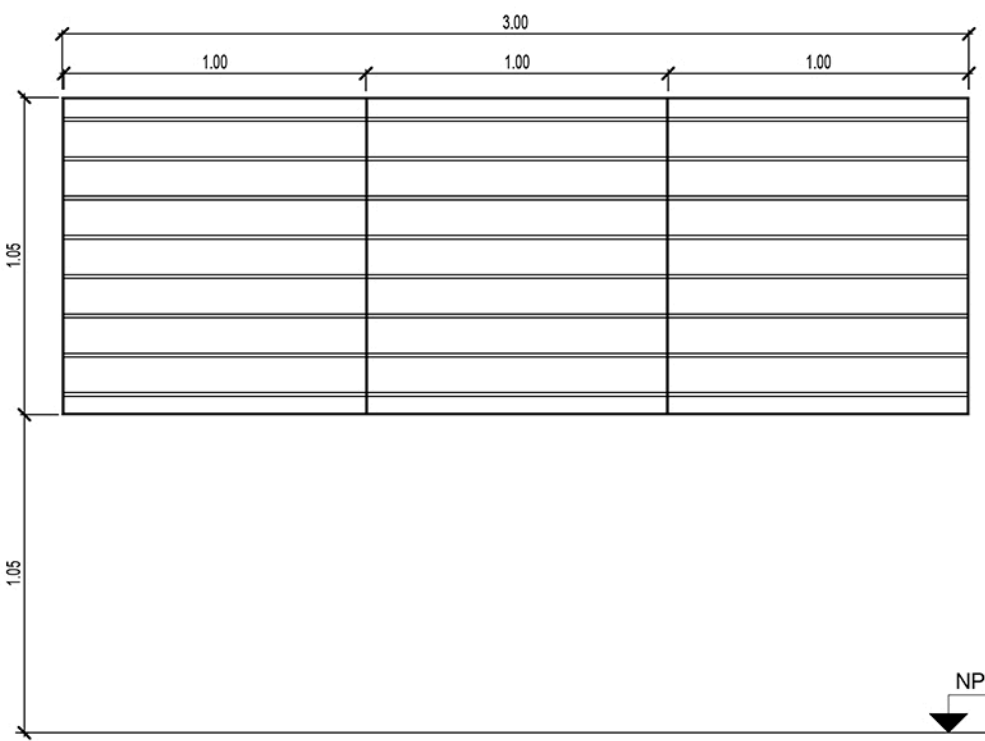
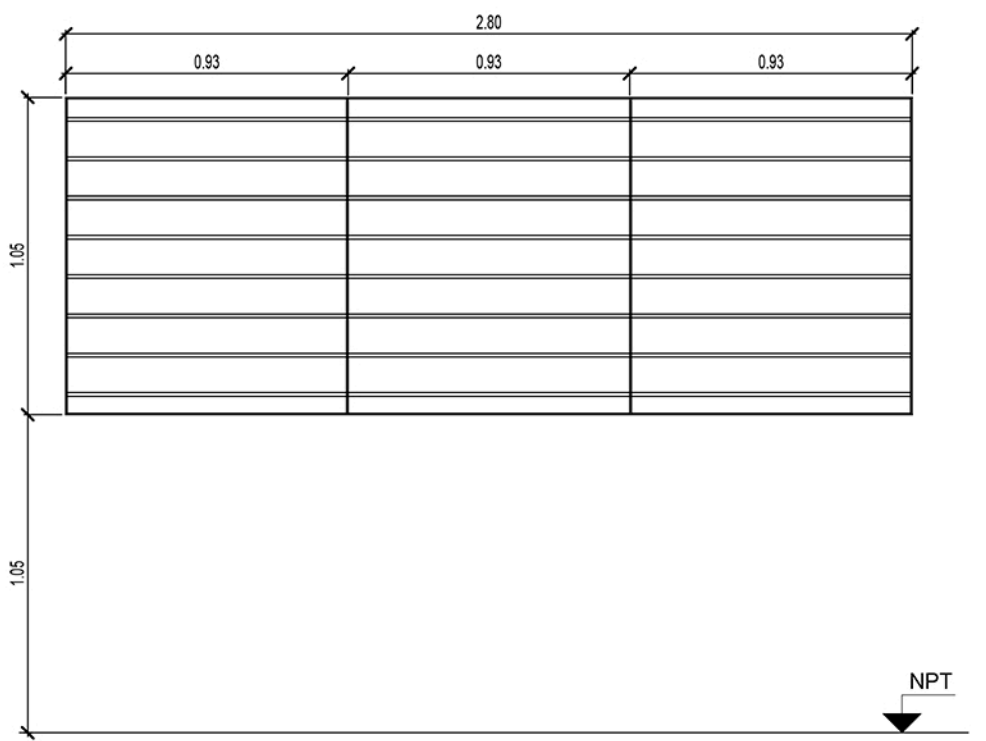
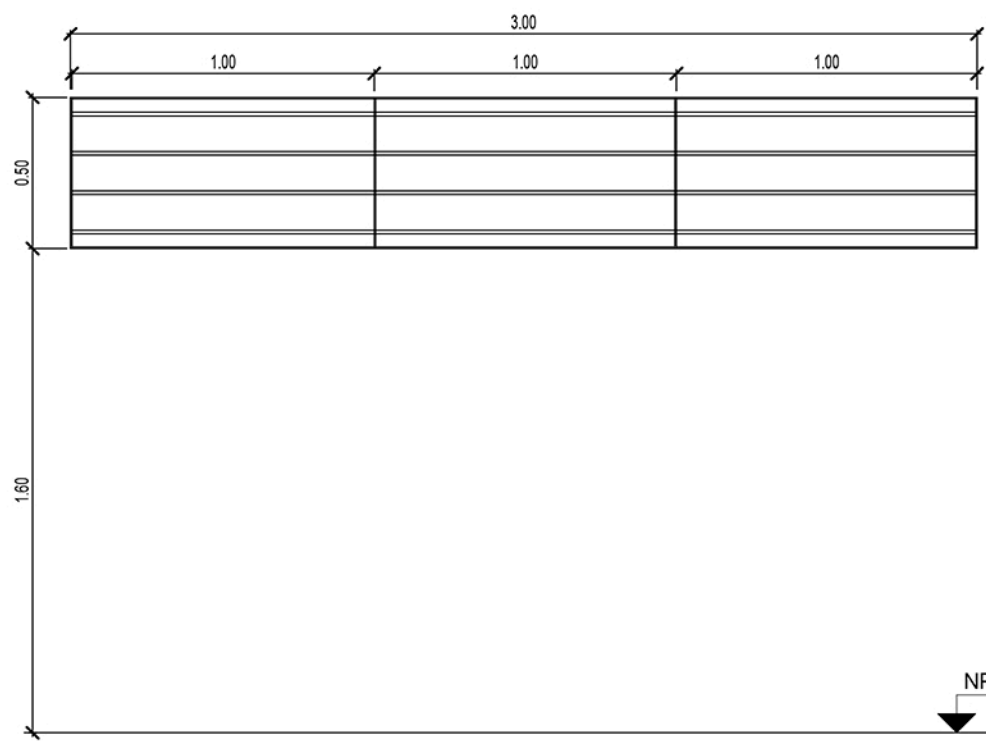
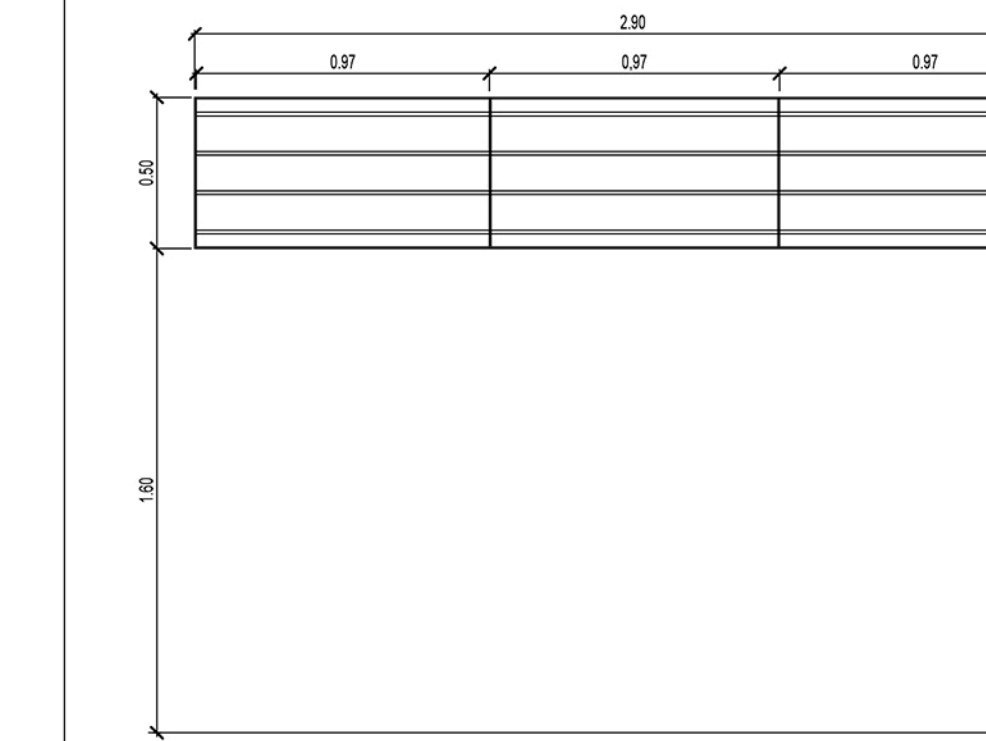
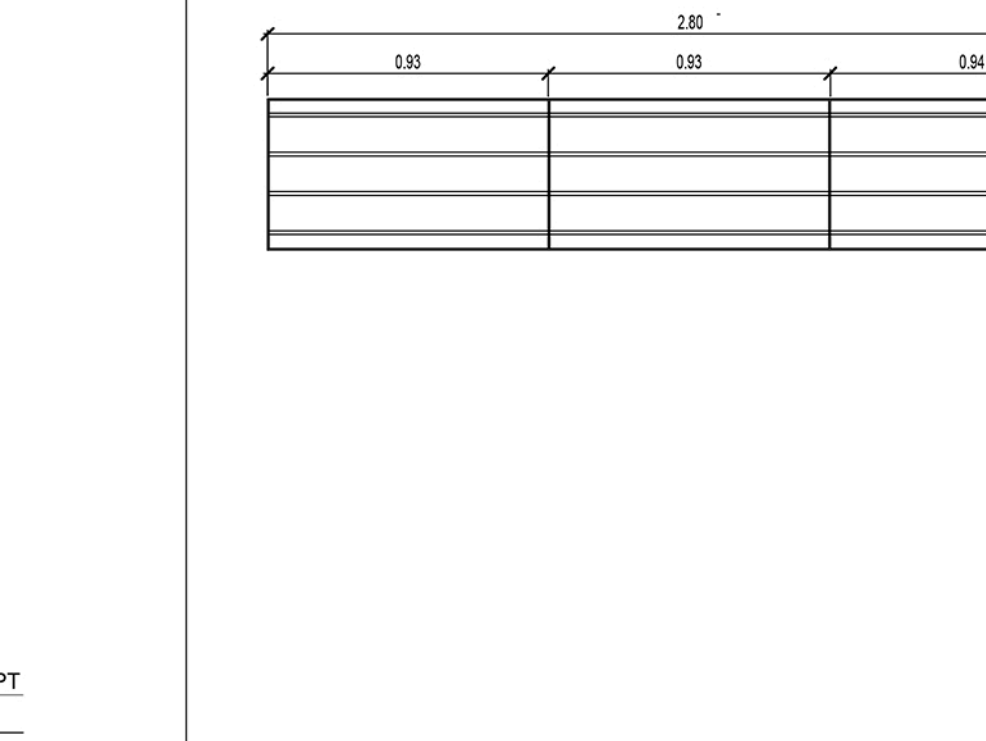
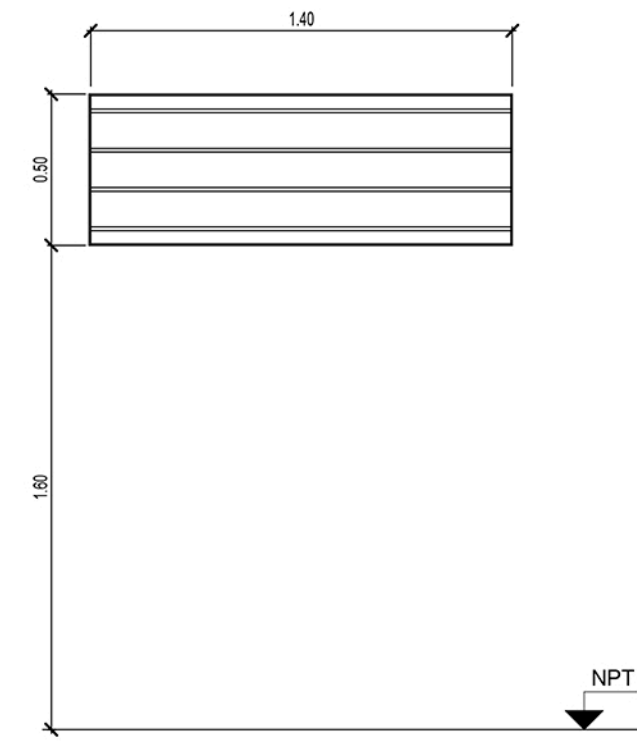
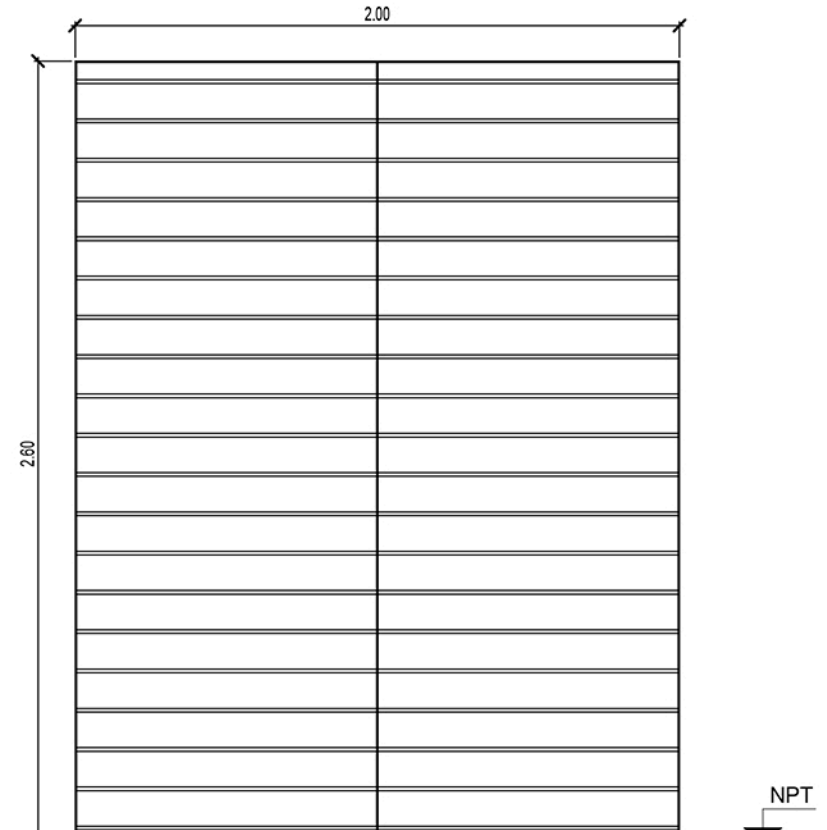
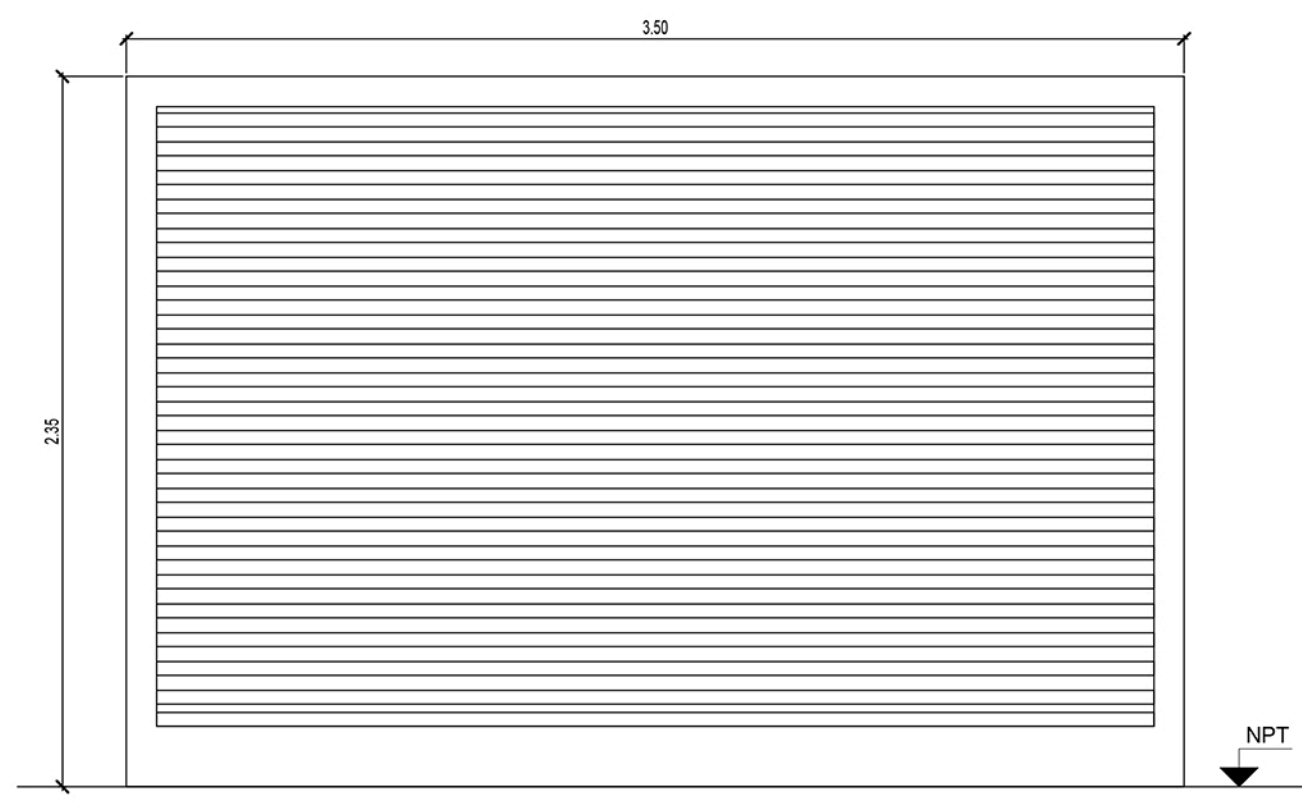
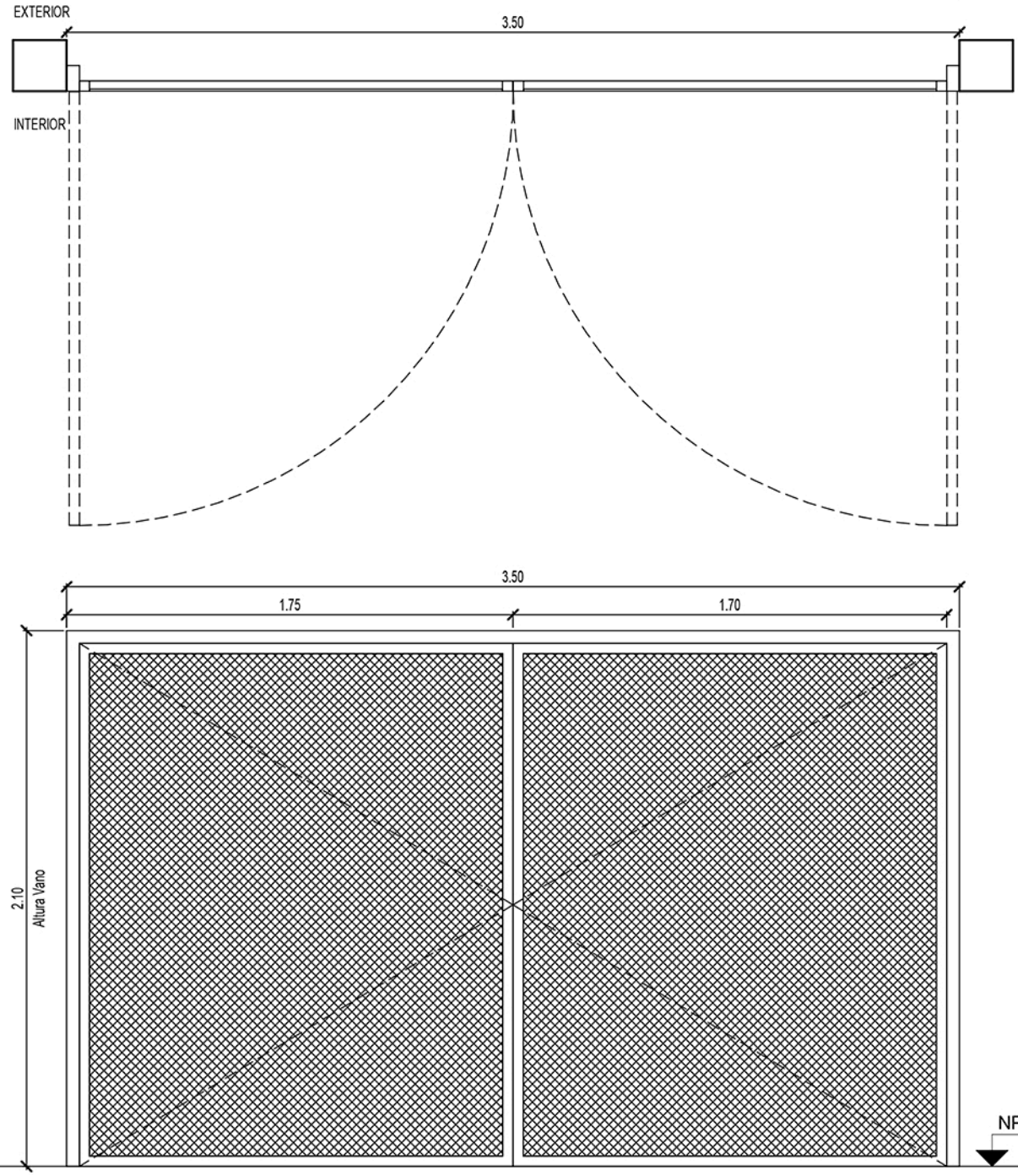
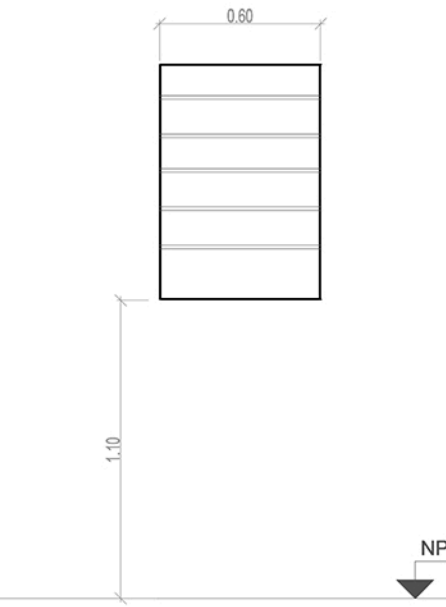
	R1	TIPO: HERRRERIA	CANT:12	R2	TIPO: HERRRERIA	CANT:02	R3	TIPO: HERRRERIA	CANT:08	R4	TIPO: HERRRERIA	CANT:02	R5	TIPO: HERRRERIA	CANT:01
															
ESPECIFICACIONES TÉCNICAS															
MARCOS		VERTICALES: PLANCHUELA 1 1/4" X 3/16" PERFORADA PARA BARRA REDONDA 1/2" HORIZONTALES: PLANCHUELA 1 1/4" X 3/16"			VERTICALES: PLANCHUELA 1 1/4" X 3/16" PERFORADA PARA BARRA REDONDA 1/2" HORIZONTALES: PLANCHUELA 1 1/4" X 3/16"			VERTICALES: PLANCHUELA 1 1/4" X 3/16" PERFORADA PARA BARRA REDONDA 1/2" HORIZONTALES: PLANCHUELA 1 1/4" X 3/16"			VERTICALES: PLANCHUELA 1 1/4" X 3/16" PERFORADA PARA BARRA REDONDA 1/2" HORIZONTALES: PLANCHUELA 1 1/4" X 3/16"			VERTICALES: PLANCHUELA 1 1/4" X 3/16" PERFORADA PARA BARRA REDONDA 1/2" HORIZONTALES: PLANCHUELA 1 1/4" X 3/16"	
REJA		BARRA REDONDA 1/2"			BARRA REDONDA 1/2"			BARRA REDONDA 1/2"			BARRA REDONDA 1/2"			BARRA REDONDA 1/2"	
PINTURA		FONDO CONVERTIDOR DE OXIDO ACABADO 2 MANOS DE ESMALTE SINTETICO COLOR BLANCO			FONDO CONVERTIDOR DE OXIDO ACABADO 2 MANOS DE ESMALTE SINTETICO COLOR BLANCO			FONDO CONVERTIDOR DE OXIDO ACABADO 2 MANOS DE ESMALTE SINTETICO COLOR BLANCO			FONDO CONVERTIDOR DE OXIDO ACABADO 2 MANOS DE ESMALTE SINTETICO COLOR BLANCO			FONDO CONVERTIDOR DE OXIDO ACABADO 2 MANOS DE ESMALTE SINTETICO COLOR BLANCO	
OTRO		-			-			-			-			-	
	R6	TIPO: HERRRERIA FIJA	CANT:01	R7	TIPO: HERRRERIA	CANT:01	R8	TIPO: PORTON	CANT:01	R9	TIPO: PORTON DE DOS HOJAS DE	CANT:01	R10	TIPO: HERRRERIA FIJA	CANT:01
															
ESPECIFICACIONES TÉCNICAS															
MARCOS		VERTICALES: PLANCHUELA 1 1/4" X 3/16" PERFORADA PARA BARRA REDONDA 1/2" HORIZONTALES: PLANCHUELA 1 1/4" X 3/16"			VERTICALES: PLANCHUELA 1 1/4" X 3/16" PERFORADA PARA BARRA REDONDA 1/2" HORIZONTALES: PLANCHUELA 1 1/4" X 3/16"			REALIZADO EN CHAPA Nº16, EN LAS DIMENSIONES SEGÚN ESPECIFICACIÓN GRÁFICA.			MARCO DE CHAPA DE HIERRO DOBLADA DO Nº16. HOJAS DE ABRIR COMPUESTAS POR BASTIDOR EN CHAPA ARMADA TIPO TUBO DO Nº16. CONTRAMARCO PLANCHUELA 3/16" x 3/4" SOLDADO A BASTIDOR. REJA COMPUESTA POR MALLA SHUMMAN PESADA ARSEA ABERTA 54% CDO. 28921.			VERTICALES: PLANCHUELA 1 1/4" X 3/16" PERFORADA PARA BARRA REDONDA 1/2". HORIZONTALES: PLANCHUELA 1 1/4" X 3/16"	
REJA		BARRA REDONDA 1/2"			BARRA REDONDA 1/2"			INTERIOR DEL BASTIDOR COMPUESTO POR PERFILES ANGULO 1 1/4"x1/8 SOLDADOS AL BASTIDOR CADA 5cm.			HOJAS DE ABRIR COMPUESTAS POR BASTIDOR EN CHAPA ARMADA TIPO TUBO DO Nº16. CONTRAMARCO PLANCHUELA 3/16" x 3/4" SOLDADO A BASTIDOR. REJA COMPUESTA POR MALLA SHUMMAN PESADA ARSEA ABERTA 54% CDO. 28921.			BARRA REDONDA 1/2"	
PINTURA		FONDO CONVERTIDOR DE OXIDO ACABADO 2 MANOS DE ESMALTE SINTETICO COLOR BLANCO			FONDO CONVERTIDOR DE OXIDO ACABADO 2 MANOS DE ESMALTE SINTETICO COLOR BLANCO			ANTIÓXIDO Y ESMALTE SINTETICO			FONDO CONVERTIDOR DE OXIDO ACABADO 2 MANOS DE ESMALTE SINTETICO COLOR BLANCO			FONDO CONVERTIDOR DE OXIDO ACABADO 2 MANOS DE ESMALTE SINTETICO COLOR BLANC	
OTRO		-			-			DOS RUEDAS CON RULEMANES CON CANALETA EN V, QUE CORRERÁ SOBRE PERFIL ANGULO 1 1/2"x3/8".			3 BISAGRAS POR HOJA REFORZADAS DE HIERRO, CON TRES PLANOS DE APOYO. CERRADURA DE DOBLE PALETA EN UNA DE LAS HOJAS Y DOS PASADORES SUPERIOR E INFERIOR EN LA OTRA HOJA. SOCALAJES Y PROJETAS CIRCULARES.			-	

DOCUMENTACIÓN PARA LICITACION NO APTA PARA CONSTRUCCION
TODAS LAS MEDIDAS DEBERAN SER VERIFICADAS EN OBRA

DIRECCIÓN PROVINCIAL DE ARQUITECTURA
MINISTERIO DE INFRAESTRUCTURA Y SERVICIOS PÚBLICOS

BUENOS AIRES PROVINCIA

PROYECTO: MINISTERIO DE SALUD DEPARTAMENTO DE RECURSOS FÍSICOS EN SALUD DOCUMENTACIÓN PARA PLIEGO LICITATORIO.	OBRA: CAPS Nº1			
	LOCALIDAD: CIUDADELA - PCIA. BS.AS.			
	UBICACION: GAZETA DE BUENOS AIRES 3550			
DIRECTOR PROVINCIAL: ARQ. ADRIÁN LA MOTTA	PLANO DE: PLANILLA DE CARPINTERIAS			
	ESCALA: 1 : 25			
	Nº EXPEDIENTE -	AÑO 2018	Nº PLANO 13	TOTAL 24

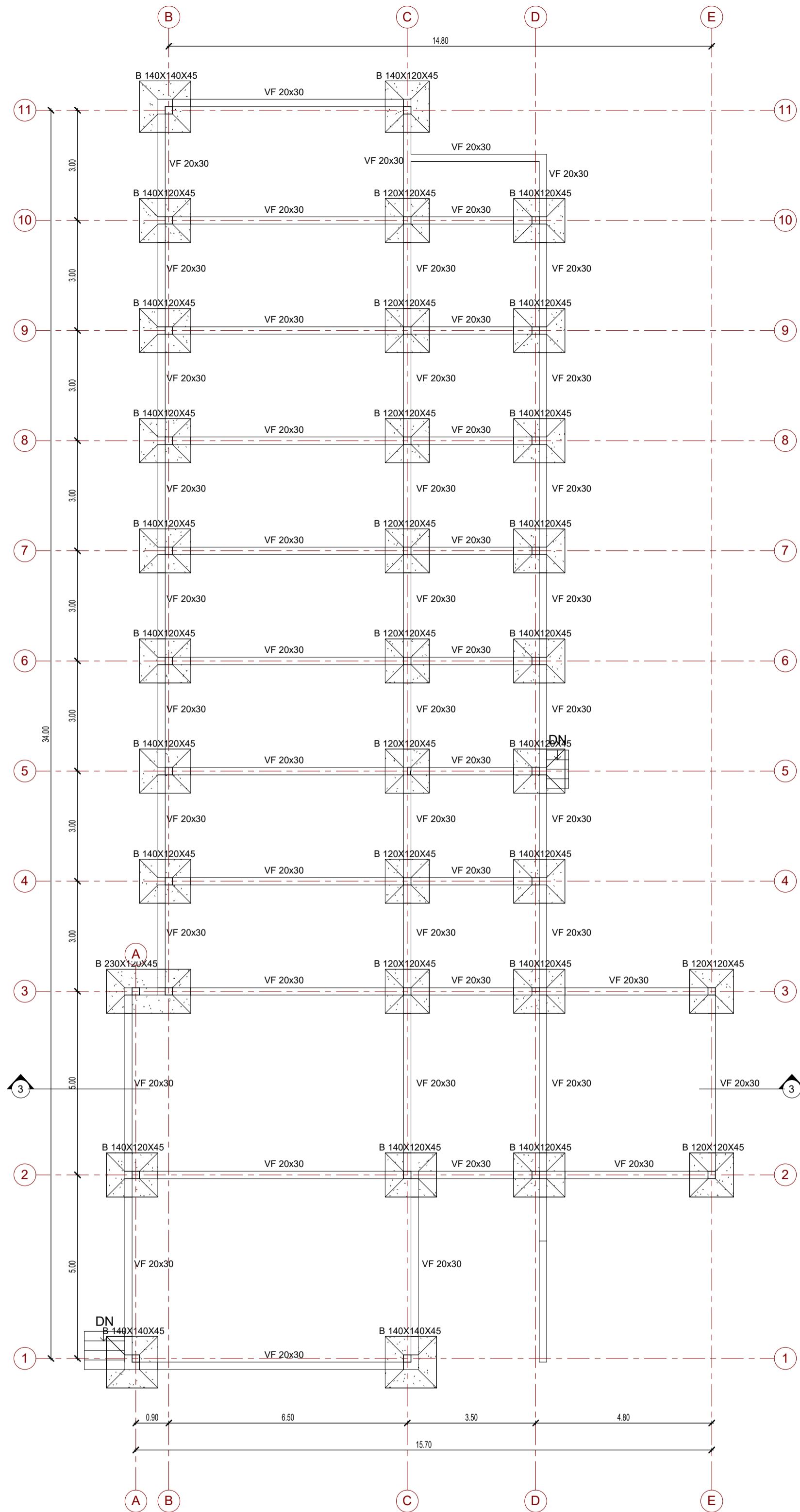

Nivel Bases
1 : 100

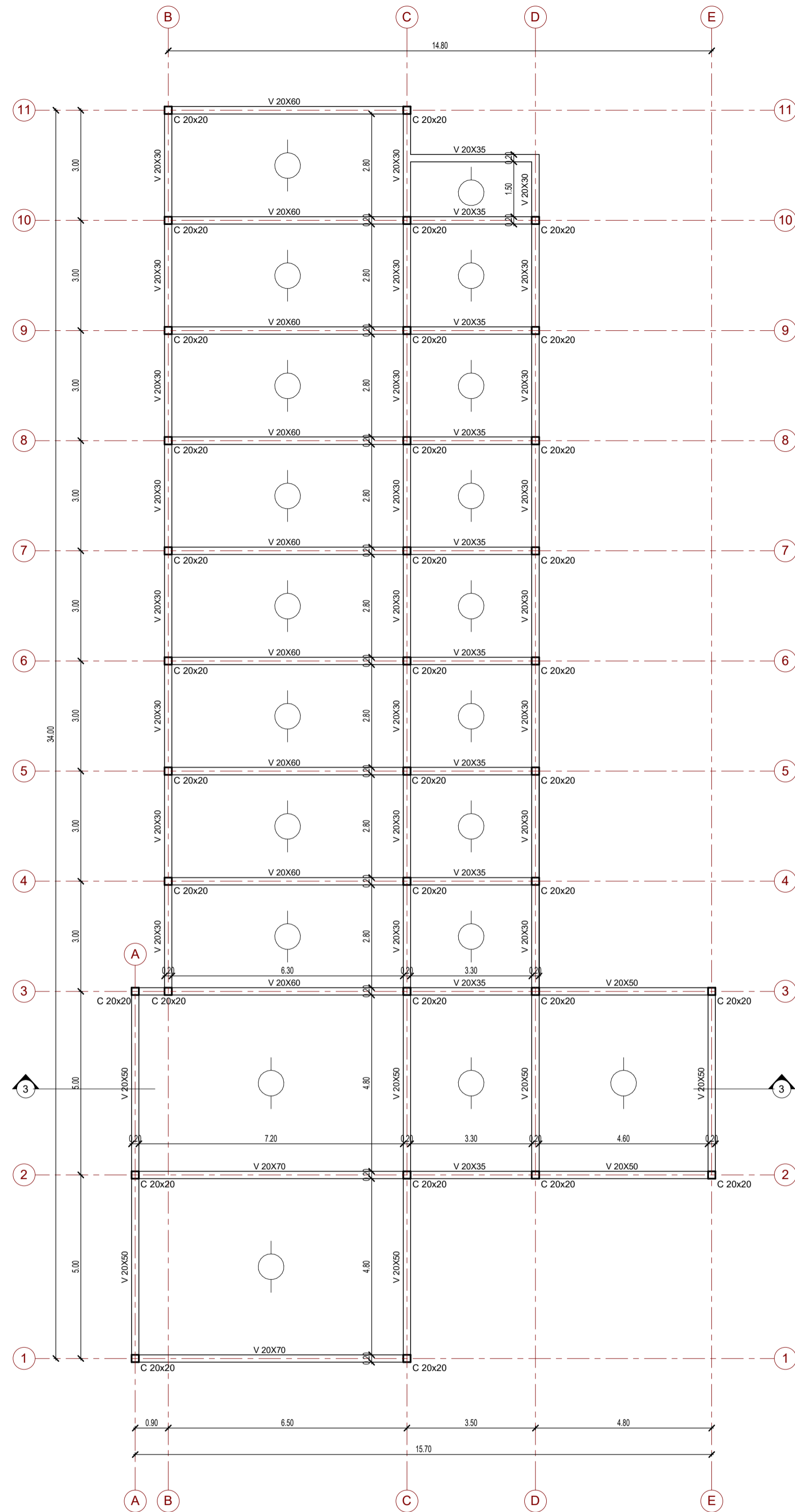

Estructura s/PB
1 : 100

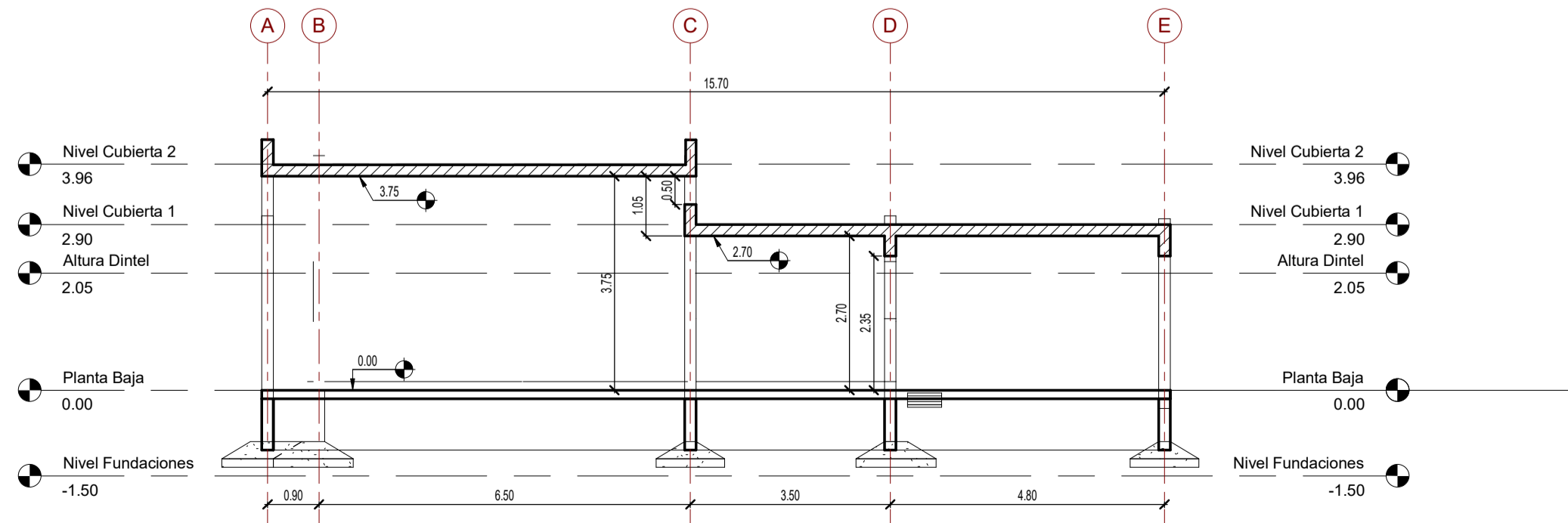

Corte 3-3
1 : 100

DOCUMENTACIÓN PARA LICITACION NO APTA PARA CONSTRUCCION
TODAS LAS MEDIDAS DEBERAN SER VERIFICADAS EN OBRA

DIRECCIÓN PROVINCIAL DE ARQUITECTURA
MINISTERIO DE INFRAESTRUCTURA Y SERVICIOS PÚBLICOS

BUENOS AIRES PROVINCIA

PROYECTO:
MINISTERIO DE SALUD
DEPARTAMENTO DE RECURSOS FÍSICOS EN SALUD
DOCUMENTACIÓN PARA PLIEGO LICITATORIO:

OBRA: CAPS N°1

LOCALIDAD: CIUDADELA - PCIA. BS.AS.

UBICACION: GAZETA DE BUENOS AIRES 3550

DIRECTOR PROVINCIAL:
ARQ. ADRIAN LA MOTTA

PLANO DE:
PLANO DE ESTRUCTURAS

ESCALA: 1 : 100

Nº EXPEDIENTE	AÑO	Nº PLANO	TOTAL
-	2018	14	24



REFERENCIAS

 PUESTO DE DATOS
-2 BOCAS DE TOMAS 220V 2P+T 10A
-1 BOCA DE DATOS CATEGORIA 6

 BANDEJA PORTACABLES PARA DISTRIBUCION DE DATOS.
ANCHO 10cm

 RACK DE DATOS SECUNDARIO SEGUN
ESPECIFICACIONES TECNICAS EN PLIEGO DE DATOS

DOCUMENTACIÓN PARA LICITACION NO APTA PARA CONSTRUCCION
TODAS LAS MEDIDAS DEBERAN SER VERIFICADAS EN OBRA

DIRECCIÓN PROVINCIAL DE ARQUITECTURA
MINISTERIO DE INFRAESTRUCTURA Y SERVICIOS PÚBLICOS

BUENOS AIRES PROVINCIA

PROYECTO:
MINISTERIO DE SALUD
DEPARTAMENTO DE RECURSOS FÍSICOS EN SALUD
DOCUMENTACIÓN PARA PLIEGO LICITATORIO:

OBRA: CAPS N°1

LOCALIDAD: CIUDADELA - PCIA. BS.AS.

UBICACION: GAZETA DE BUENOS AIRES 3550

DIRECTOR PROVINCIAL:
ARG. ADRIAN LA MOTTA

PLANO DE:
INSTALACION ELECTRICA - DATOS

ESCALA: 1 : 100

Nº EXPEDIENTE	AÑO	Nº PLANO	TOTAL
-	2018	15	24

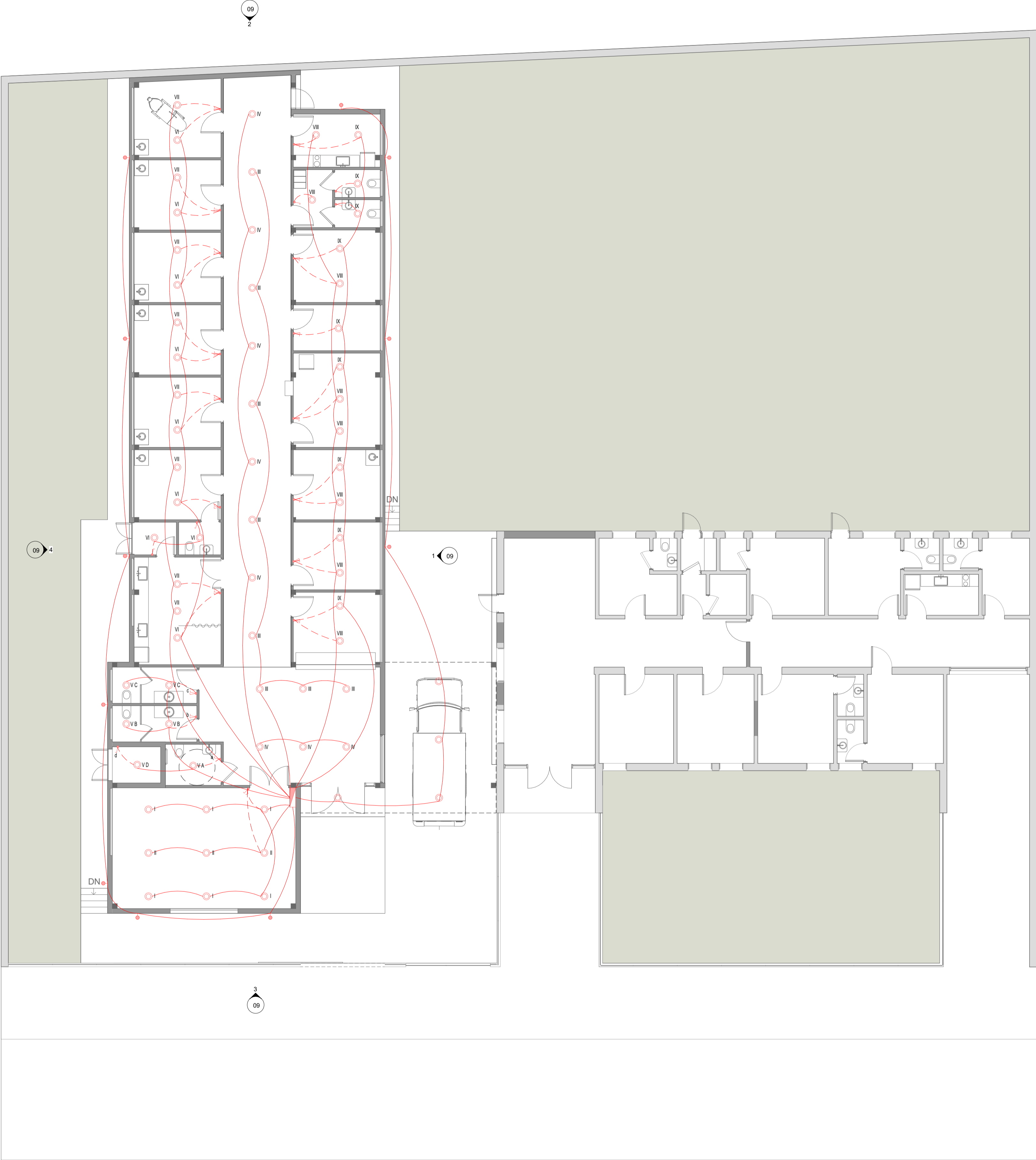

REFERENCIAS

- BOCA DE
- BOCA DE PARED
- INTERRUPTOR DE UN
- INTERRUPTOR DE DOS
- TABLERO ELECTRICO SECCIONAL
- TABLERO ELECTRICO





DOCUMENTACIÓN PARA LICITACION NO APTA PARA CONSTRUCCION
TODAS LAS MEDIDAS DEBERAN SER VERIFICADAS EN OBRA

DIRECCIÓN PROVINCIAL DE ARQUITECTURA
MINISTERIO DE INFRAESTRUCTURA Y SERVICIOS PÚBLICOS

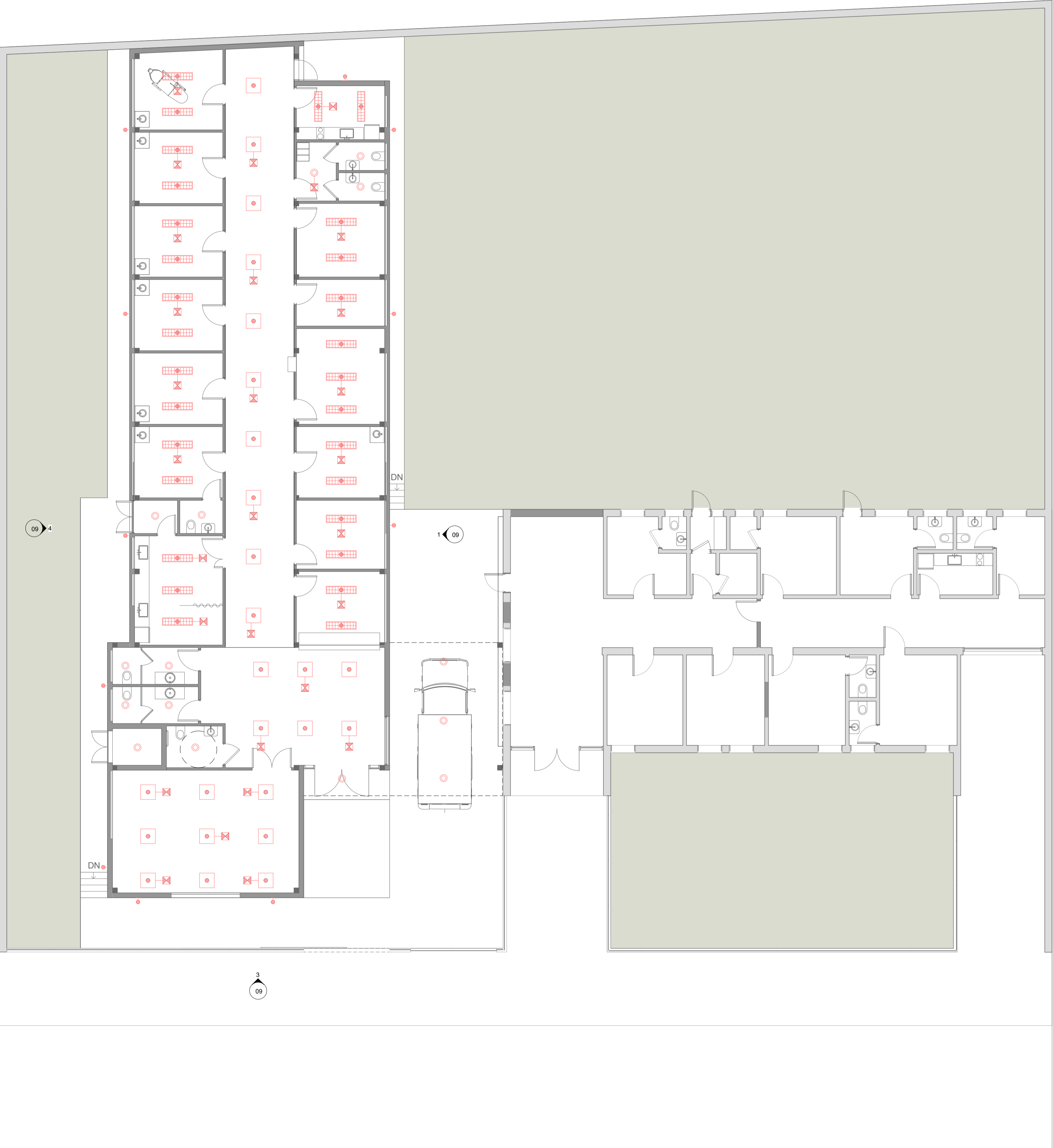
BUENOS AIRES PROVINCIA

PROYECTO: MINISTERIO DE SALUD DEPARTAMENTO DE RECURSOS FÍSICOS EN SALUD DOCUMENTACIÓN PARA PLIEGO LICITATORIO: DIRECTOR PROVINCIAL: MARQ. ADRIAN LA MOTTA	OBRA: CAPS Nº1			
	LOCALIDAD: CIUDADELA - PCIA. BS.AS.			
	UBICACION: GAZETA DE BUENOS AIRES 3550			
	PLANO DE: INSTALACION ELECTRICA - BOCAS			
	ESCALA: 1 : 100			
Nº EXPEDIENTE -	AÑO 2018	Nº PLANO 16	TOTAL 24	



- REFERENCIAS
-  LUMINARIA PARA EMBUTIR LED 0.60x0.60m
 -  LUMINARIA PARA EMBUTIR LED 0.30x1.20m
 -  LUMINARIA PUNTUAL PARA EMBUTIR LED Ø23cm
 -  EQUIPO AUTONOMO DE SUPEREMERGENCIA
 -  LUMINARIA APLIQUE EXTERIOR

DOCUMENTACIÓN PARA LICITACION NO APTA PARA CONSTRUCCION
TODAS LAS MEDIDAS DEBERAN SER VERIFICADAS EN OBRA

DIRECCIÓN PROVINCIAL DE ARQUITECTURA
MINISTERIO DE INFRAESTRUCTURA Y SERVICIOS PÚBLICOS

BUENOS AIRES PROVINCIA

PROYECTO: MINISTERIO DE SALUD DEPARTAMENTO DE RECURSOS FÍSICOS EN SALUD DOCUMENTACIÓN PARA PLIEGO LICITATORIO.	OBRA: CAPS Nº1			
	LOCALIDAD: CIUDADELA - PCIA. BS.AS.			
	UBICACION: GAZETA DE BUENOS AIRES 3550			
DIRECTOR PROVINCIAL: ARG. ADRIÁN LA MOTTA	PLANO DE: INSTALACION ELECTRICA - LUMINARIAS			
	ESCALA: 1 : 100			
	Nº EXPEDIENTE -	AÑO 2018	Nº PLANO 17	TOTAL 24



- REFERENCIAS
- BASTIDOR CON DOS TOMAS 10A 2P+T PERNO
 - CAJA PLASTICA CON TOMAS TIPO INDUSTRIAL TRIFASICO 3P+N+T COLOR ROJO h:2.00m
 - BASTIDOR CON TOMA 10A 2P+T PERNO
 - TABLERO ELECTRICO SECCIONAL
 - TABLERO ELECTRICO

DOCUMENTACIÓN PARA LICITACION NO APTA PARA CONSTRUCCION
TODAS LAS MEDIDAS DEBERAN SER VERIFICADAS EN OBRA

DIRECCIÓN PROVINCIAL DE ARQUITECTURA
MINISTERIO DE INFRAESTRUCTURA Y SERVICIOS PÚBLICOS

BUENOS AIRES PROVINCIA

PROYECTO: MINISTERIO DE SALUD DEPARTAMENTO DE RECURSOS FÍSICOS EN SALUD DOCUMENTACIÓN PARA PLIEGO LICITATORIO:	OBRA: CAPS Nº1			
	LOCALIDAD: CIUDADELA - PCIA. BS.AS.			
	UBICACION: GAZETA DE BUENOS AIRES 3550			
DIRECTOR PROVINCIAL: ARG. ADRIAN LA MOTTA	PLANO DE: INSTALACION ELECTRICA - TOMAS			
	ESCALA: 1 : 100			
	Nº EXPEDIENTE	AÑO	Nº PLANO	TOTAL
-	2018	18	24	

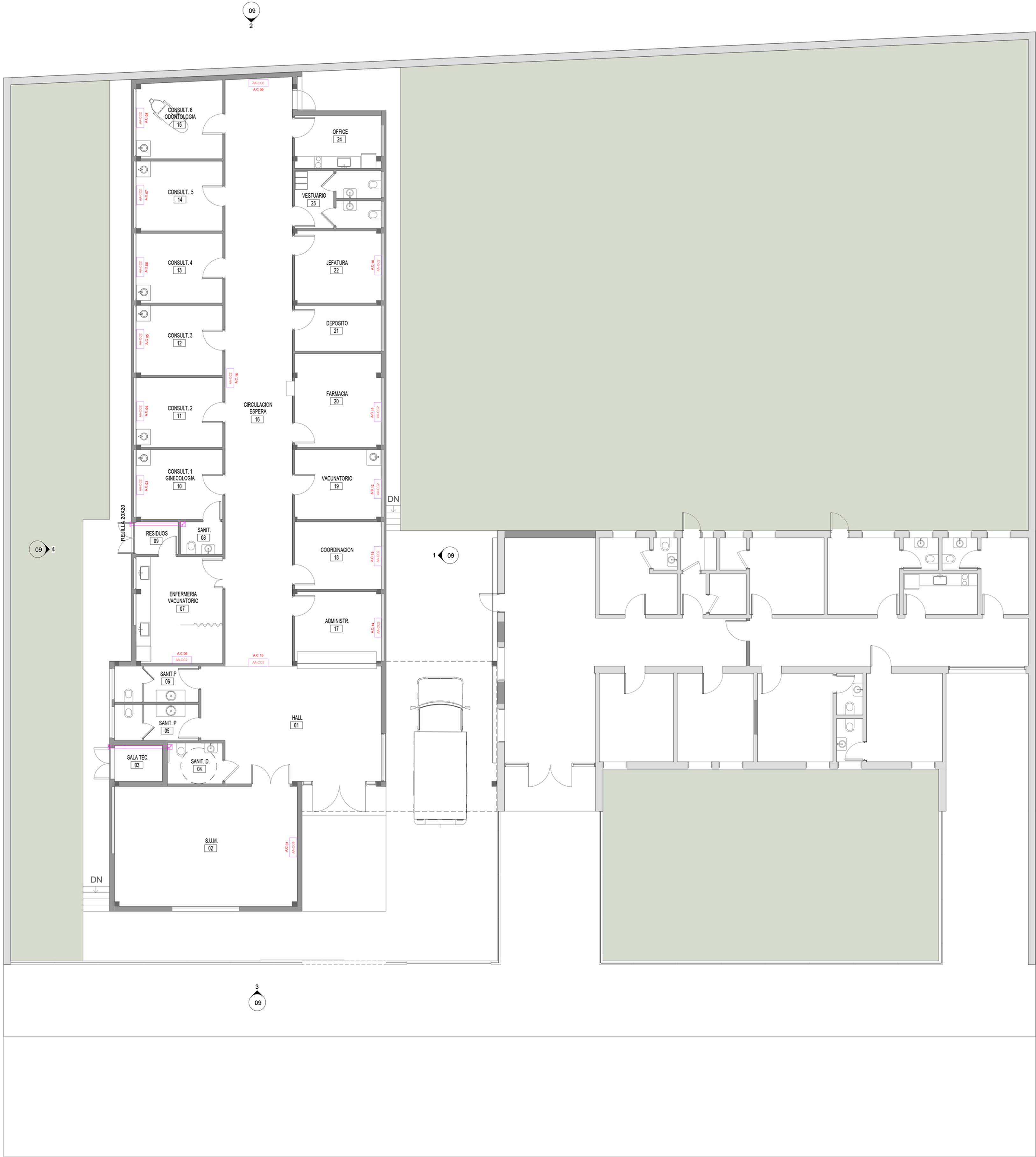

- REFERENCIAS
- A.C. 2500W AIRE ACONDICIONADO F/C 2500W
 - A.C. 8000W AIRE ACONDICIONADO F/C 8000W
 - CONDENSADOR CONDENSADOR
 - EXTRACTOR DE AIRE EXTRACTOR DE AIRE

DOCUMENTACIÓN PARA LICITACION NO APTA PARA CONSTRUCCION
TODAS LAS MEDIDAS DEBERAN SER VERIFICADAS EN OBRA

DIRECCIÓN PROVINCIAL DE ARQUITECTURA
MINISTERIO DE INFRAESTRUCTURA Y SERVICIOS PÚBLICOS

BUENOS AIRES PROVINCIA

PROYECTO:
MINISTERIO DE SALUD
DEPARTAMENTO DE RECURSOS FÍSICOS EN SALUD
DOCUMENTACIÓN PARA PLIEGO LICITATORIO.

OBRA: **CAPS N°1**

LOCALIDAD: CIUDADELA - PCIA. BS.AS.
UBICACION: GAZETA DE BUENOS AIRES 3550

DIRECTOR PROVINCIAL:
ARQ. ADRIÁN LA MOTTA

PLANO DE:
INSTALACION TERMOMECANICA

ESCALA: 1 : 100

Nº EXPEDIENTE	AÑO	Nº PLANO	TOTAL
-	2018	19	24

DIRECCIÓN PROVINCIAL DE ARQUITECTURA
MINISTERIO DE INFRAESTRUCTURA Y SERVICIOS PÚBLICOS

DIRECCIÓN PROVINCIAL DE ARQUITECTURA
MINISTERIO DE INFRAESTRUCTURA Y SERVICIOS PÚBLICOS

<p>PROYECTO: MINISTERIO DE SALUD DEPARTAMENTO DE RECURSOS FÍSICOS EN SALUD DOCUMENTACIÓN PARA PLIEGO LICITATORIO:</p>	<p>OBRA: CAPS N°1</p>
--	------------------------------

<p>PROYECTO: MINISTERIO DE SALUD DEPARTAMENTO DE RECURSOS FÍSICOS EN SALUD DOCUMENTACIÓN PARA PLIEGO LICITATORIO:</p>	<p>OBRA: CAPS N°1</p>
--	------------------------------

DIRECTOR PROVINCIAL: ARQ. ADRIÁN LA MOTTA	PLANO DE: MEDIOS DE SALIDA
--	--------------------------------------

[illegible]



DOCUMENTACIÓN PARA LICITACION NO APTA PARA CONSTRUCCION
TODAS LAS MEDIDAS DEBERAN SER VERIFICADAS EN OBRA

DIRECCIÓN PROVINCIAL DE ARQUITECTURA
MINISTERIO DE INFRAESTRUCTURA Y SERVICIOS PÚBLICOS

BUENOS AIRES PROVINCIA

PROYECTO: MINISTERIO DE SALUD DEPARTAMENTO DE RECURSOS FÍSICOS EN SALUD DOCUMENTACIÓN PARA PLIEGO LICITATORIO.	OBRA: CAPS N°1		
	LOCALIDAD: CIUDADELA - PCIA. BS.AS.		
	UBICACION: GAZETA DE BUENOS AIRES 3550		
DIRECTOR PROVINCIAL: ARQ. ADRIÁN LA MOTTA	PLANO DE: INSTALACION SANITARIA - CLOACAL-PLUVIAL		
	ESCALA: 1 : 100		
	Nº EXPEDIENTE -	AÑO 2018	Nº PLANO 22 TOTAL 24

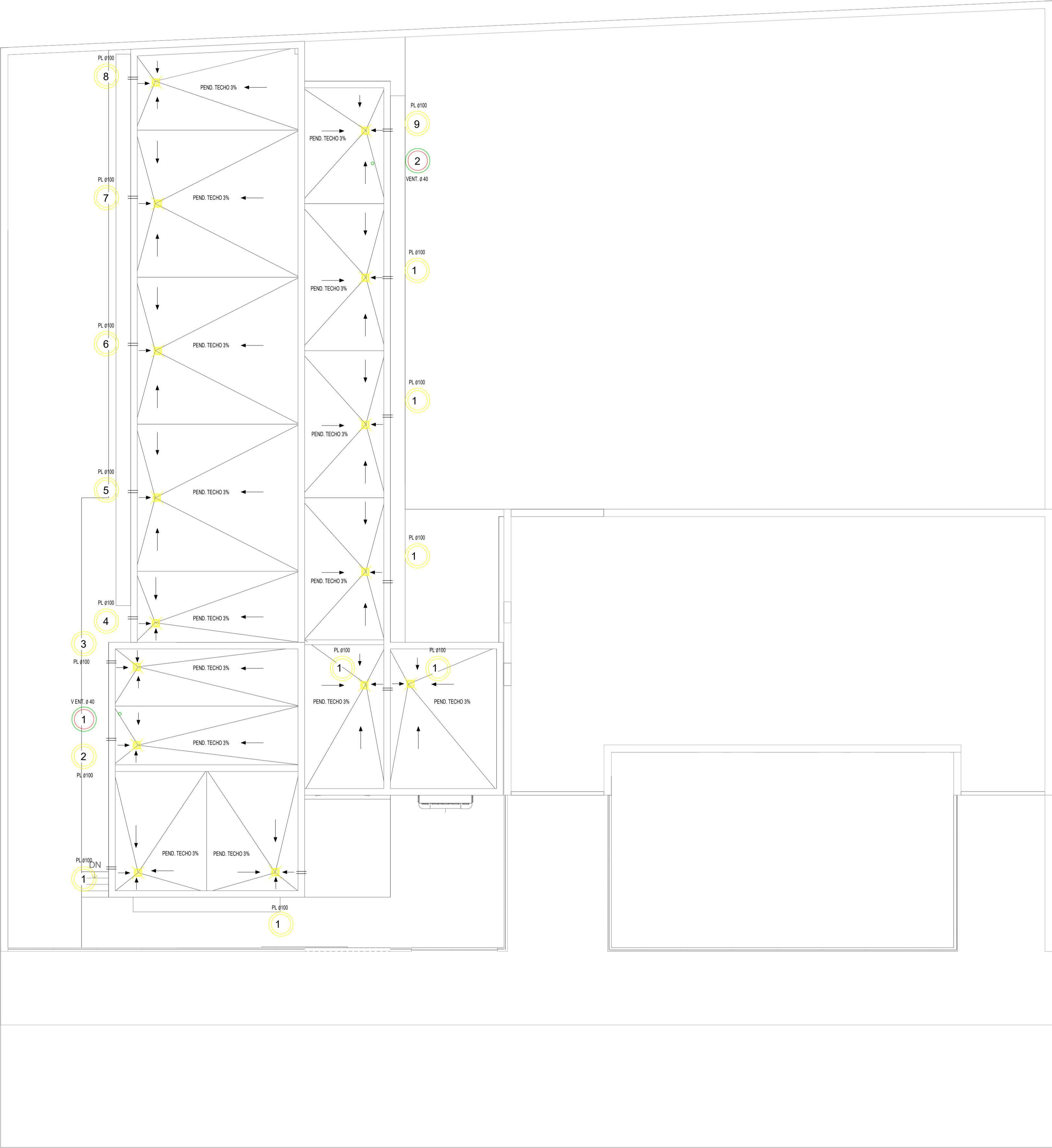

REFERENCIAS

- ↑ SENTIDO DE PENDIENTE
- || CAÑO DE DESBORDE 2"
- CAÑO DE VENTILACION CON SOMBRERETE
- ☂ EMBUDO DE LLUVIA Ø100 X Ø100 X 30X30

DOCUMENTACIÓN PARA LICITACION NO APTA PARA CONSTRUCCION
TODAS LAS MEDIDAS DEBERAN SER VERIFICADAS EN OBRA

DIRECCIÓN PROVINCIAL DE ARQUITECTURA
MINISTERIO DE INFRAESTRUCTURA Y SERVICIOS PÚBLICOS

BUENOS AIRES PROVINCIA

PROYECTO:
MINISTERIO DE SALUD
DEPARTAMENTO DE RECURSOS FÍSICOS EN SALUD
DOCUMENTACIÓN PARA PLIEGO LICITATORIO:

OBRA: CAPS Nº1

LOCALIDAD: CIUDADELA - PCIA. BS.AS.

UBICACION: GAZETA DE BUENOS AIRES 3550



DIRECTOR PROVINCIAL:
ARG- ADRIÁN LA MOTTA

PLANO DE:
INSTALACION SANITARIA - PLUVIAL
CUBIERTA

ESCALA: 1 : 100

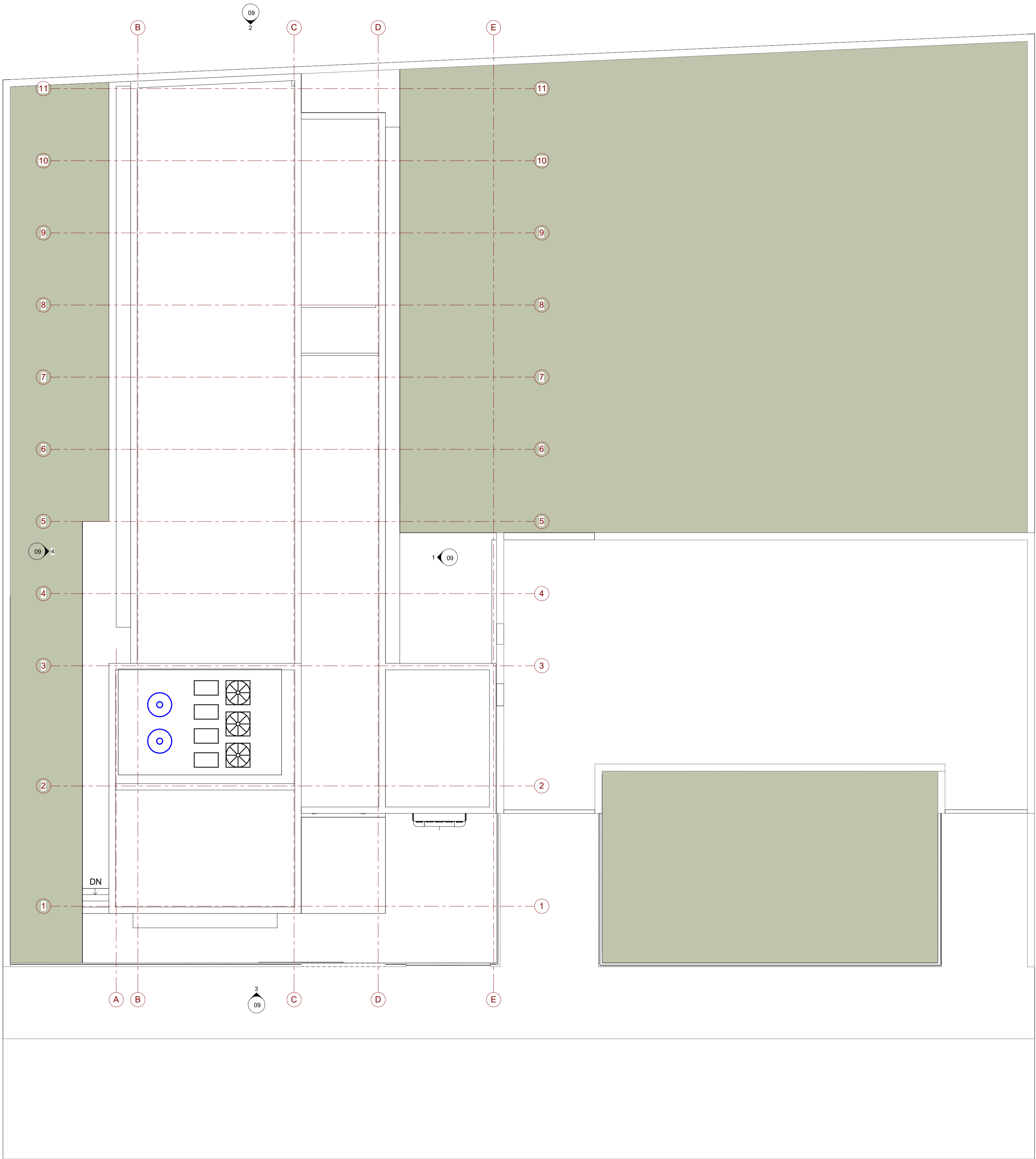
Nº EXPEDIENTE	AÑO	Nº PLANO	TOTAL
-	2018	23	24

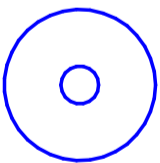
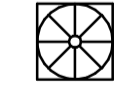

-  Tanque de reserva "Eternity" acero Ø 0.97m x 1.41
-  Unidad Exterior Multi-Split para 4 unidades evaporadoras de 2300
-  Unidad Exterior Split 8000

DOCUMENTACIÓN PARA LICITACION NO APTA PARA CONSTRUCCION
TODAS LAS MEDIDAS DEBERAN SER VERIFICADAS EN OBRA

DIRECCIÓN PROVINCIAL DE ARQUITECTURA
MINISTERIO DE INFRAESTRUCTURA Y SERVICIOS PÚBLICOS

BUENOS AIRES PROVINCIA

PROYECTO: MINISTERIO DE SALUD DEPARTAMENTO DE RECURSOS FÍSICOS EN SALUD DOCUMENTACIÓN PARA PLIEGO LICITATORIO: DIRECTOR PROVINCIAL: ARG- ADRIÁN LA MOTTA	OBRA: CAPS Nº1			
	LOCALIDAD: CIUDADELA - PCIA. BS.AS.			
	UBICACION: GAZETA DE BUENOS AIRES 3550			
PLANO DE: INSTALACION CUBIERTA		ESCALA: 1 : 100		
Nº EXPEDIENTE	-	AÑO	Nº PLANO	TOTAL
		2018	24	24



GOBIERNO DE LA PROVINCIA DE BUENOS AIRES

Hoja Adicional de Firmas
Pliego

Número:

Referencia: EX-2018-13709794- -GDEBA-DPCLMIYSPGP - AMBA – CAPS N°1 – TRES DE FEBRERO – GRUPO 2.5a

El documento fue importado por el sistema GEDO con un total de 25 pagina/s.