

DOCUMENTACION GRAFICA

C.A.P.S TRES DE FEBRERO

GRUPO 2.5

DOCUMENTACIÓN GRÁFICA

CAPS N° 4

TRES DE FEBRERO – GRUPO 2.5

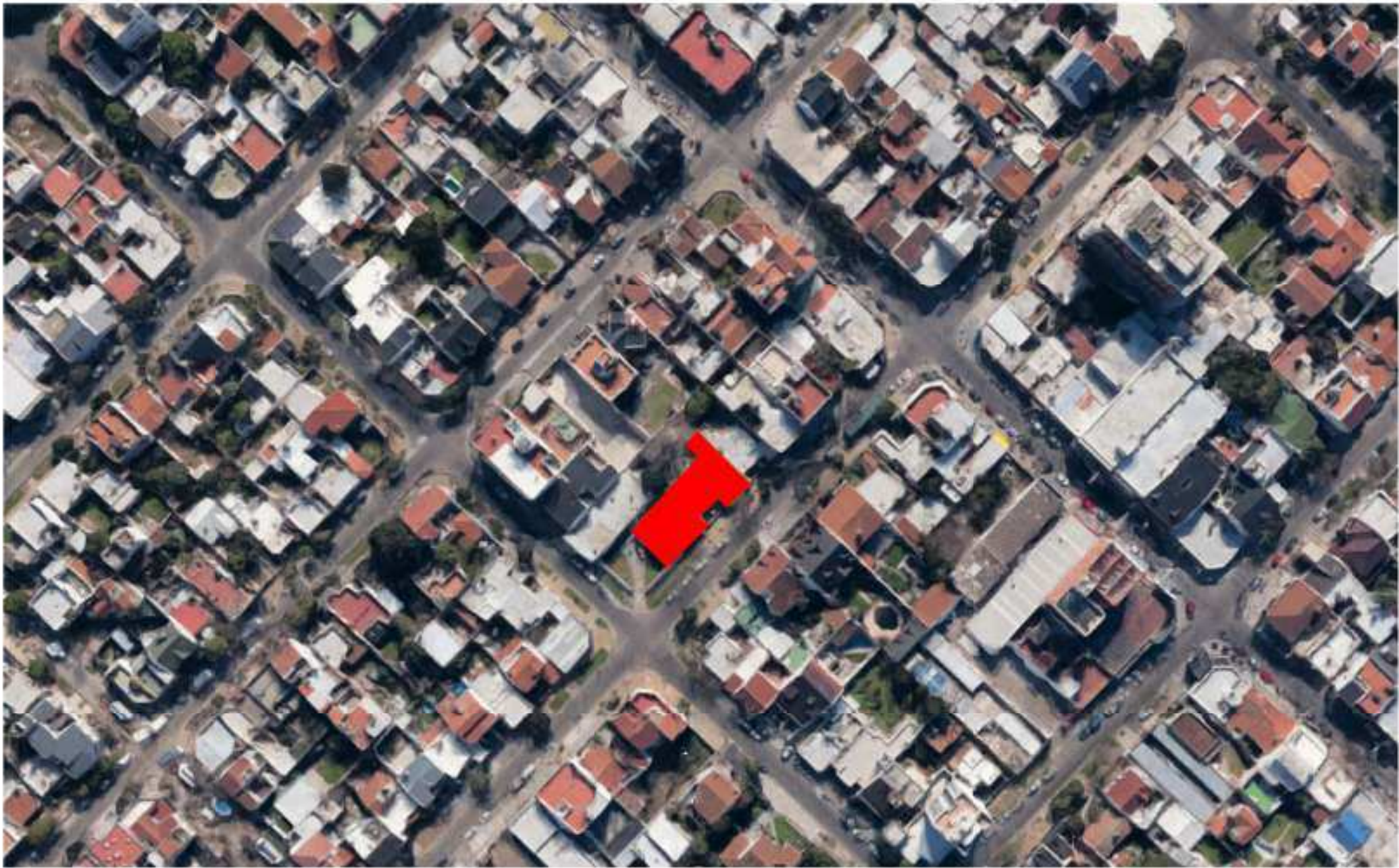

IMÁGEN SATELITAL SECTOR

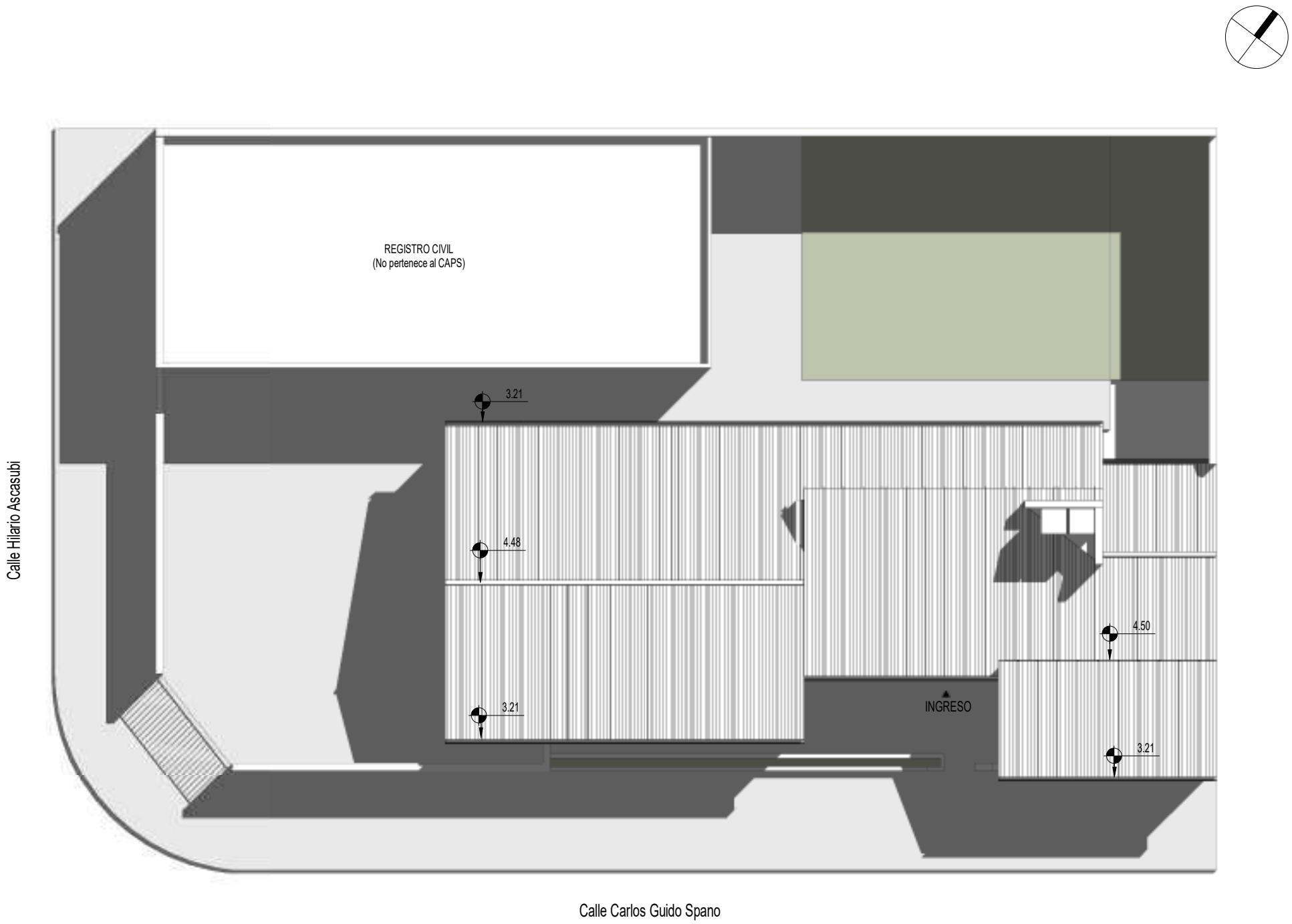

IMPLANTACION
1 : 200



IMÁGEN INGRESO

DOCUMENTACIÓN PARA LICITACION NO APTA PARA CONSTRUCCION

TODAS LAS MEDIDAS DEBERAN SER VERIFICADAS EN OBRA

DIRECCIÓN PROVINCIAL DE ARQUITECTURA

MINISTERIO DE INFRAESTRUCTURA Y SERVICIOS PÚBLICOS

BUENOS AIRES PROVINCIA

<div>PROYECTO:</div> <div>MINISTERIO DE SALUD</div> <div>DEPARTAMENTO DE RECURSOS FÍSICOS EN SALUD</div> <div>DOCUMENTACIÓN PARA PLIEGO LICITATORIO:</div>	<div>OBRA:</div> <div>CAPS Nº4</div> <div>PARTIDO: 3 de Febrero - Provincia de Bs. As.</div> <div>UBICACION: Calle Guido Spano esq. H. Ascasubi</div>								
<div>DIRECTOR PROVINCIAL:</div> <div>ARQ- ADRIÁN LA MOTTA</div>	<div>PLANO DE:</div> <div>IMPLANTACION</div> <div>ESCALA: 1 : 200</div> <table><tr><td>Nº EXPEDIENTE</td><td>AÑO</td><td>Nº PLANO</td><td>TOTAL</td></tr><tr><td>-</td><td>2018</td><td>01</td><td>21</td></tr></table>	Nº EXPEDIENTE	AÑO	Nº PLANO	TOTAL	-	2018	01	21
Nº EXPEDIENTE	AÑO	Nº PLANO	TOTAL						
-	2018	01	21						

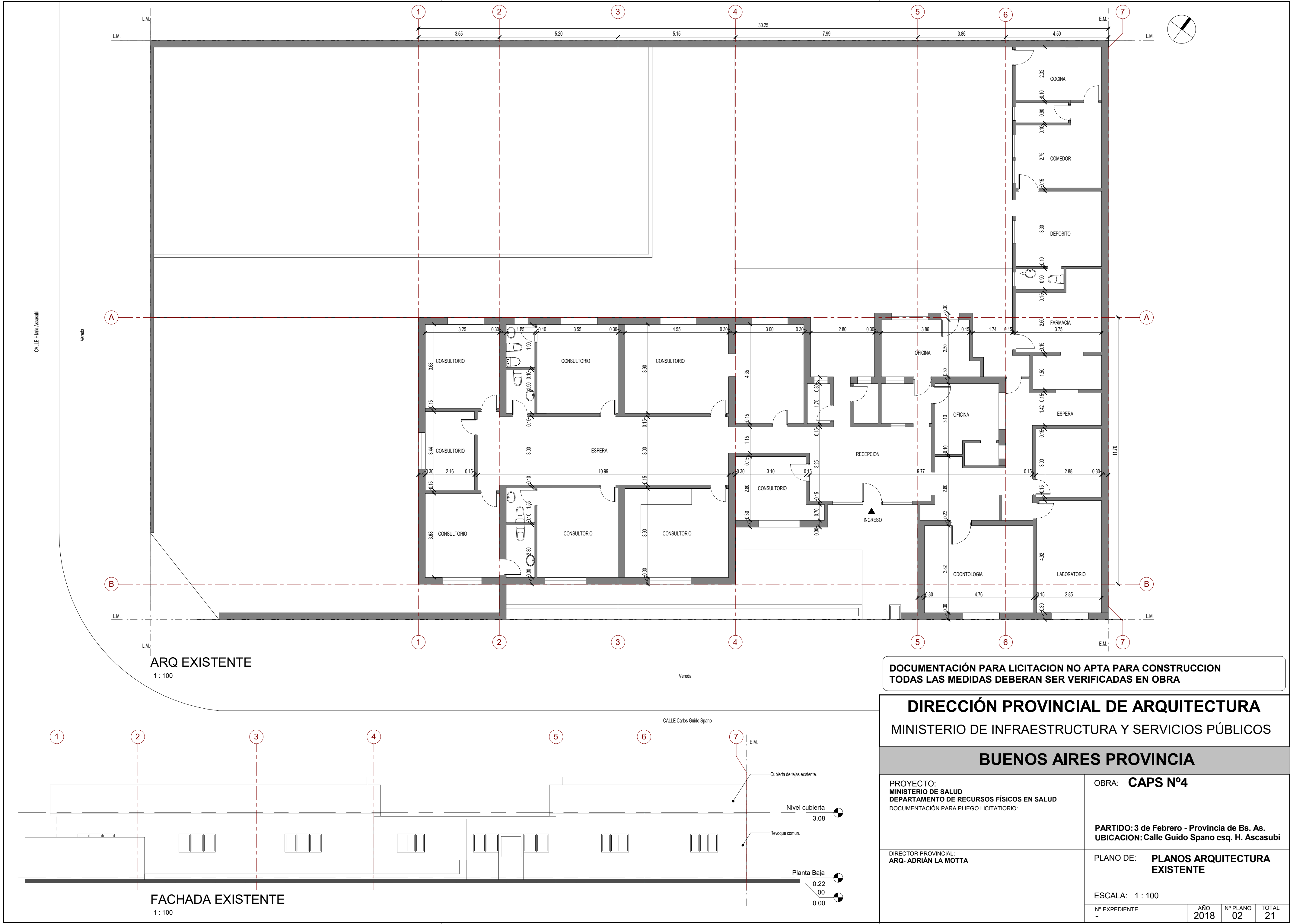

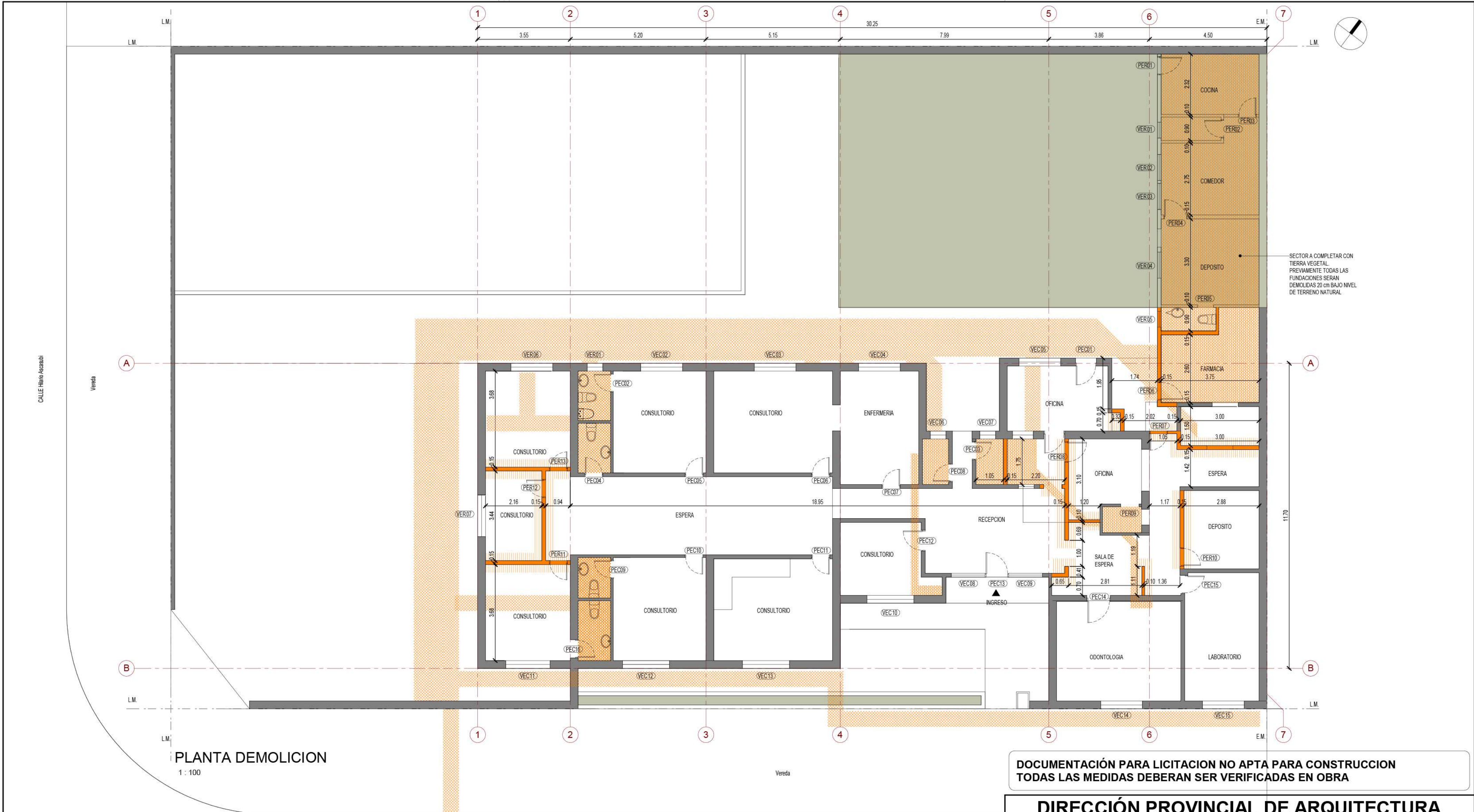

Referencias Plano



Muros a demoler
Contrapiso a demoler
Piso a demoler

(PER -)

Puerta existente a remover

(PEC -)

Puerta existente a conservar

(VER -)

Ventana existente a remover

(VEC -)

Ventana existente a conservar

Secuencia de trabajos

Previo a la ejecución de cualquier trabajo deberá reconocerse la estructura resistente de tal manera de no afectarla con los trabajos de demolición.

1- Desmonte de: carpinterías, herrerías, etc.
mamparas
artefactos sanitarios y accesorios
artefactos eléctricos (iluminación, aire a/c, etc.)
artefactos a gas
cielorrasos (placas y estructuras)

2- Demolición de tabiques

3- Demolición de banquetas

4- Columnas: todas las columnas en contacto con mampostería a demoler deberán rasquetarse para que queden libres de escombros, lijarse hasta el metal y pintarse con el esquema idem carpinterías

DOCUMENTACIÓN PARA LICITACION NO APTA PARA CONSTRUCCION
TODAS LAS MEDIDAS DEBERAN SER VERIFICADAS EN OBRA

DIRECCIÓN PROVINCIAL DE ARQUITECTURA
MINISTERIO DE INFRAESTRUCTURA Y SERVICIOS PÚBLICOS

BUENOS AIRES PROVINCIA

PROYECTO:
MINISTERIO DE SALUD
DEPARTAMENTO DE RECURSOS FÍSICOS EN SALUD
DOCUMENTACIÓN PARA PLIEGO LICITATORIO:

OBRA: CAPS Nº4

PARTIDO: 3 de Febrero - Provincia de Bs. As.
UBICACION: Calle Guido Spano esq. H. Ascasubi

DIRECTOR PROVINCIAL:
ARQ- ADRIÁN LA MOTTA

PLANO DE: PLANOS DEMOLICION

ESCALA: 1:100

Nº EXPEDIENTE	AÑO	Nº PLANO	TOTAL
-	2018	03	21

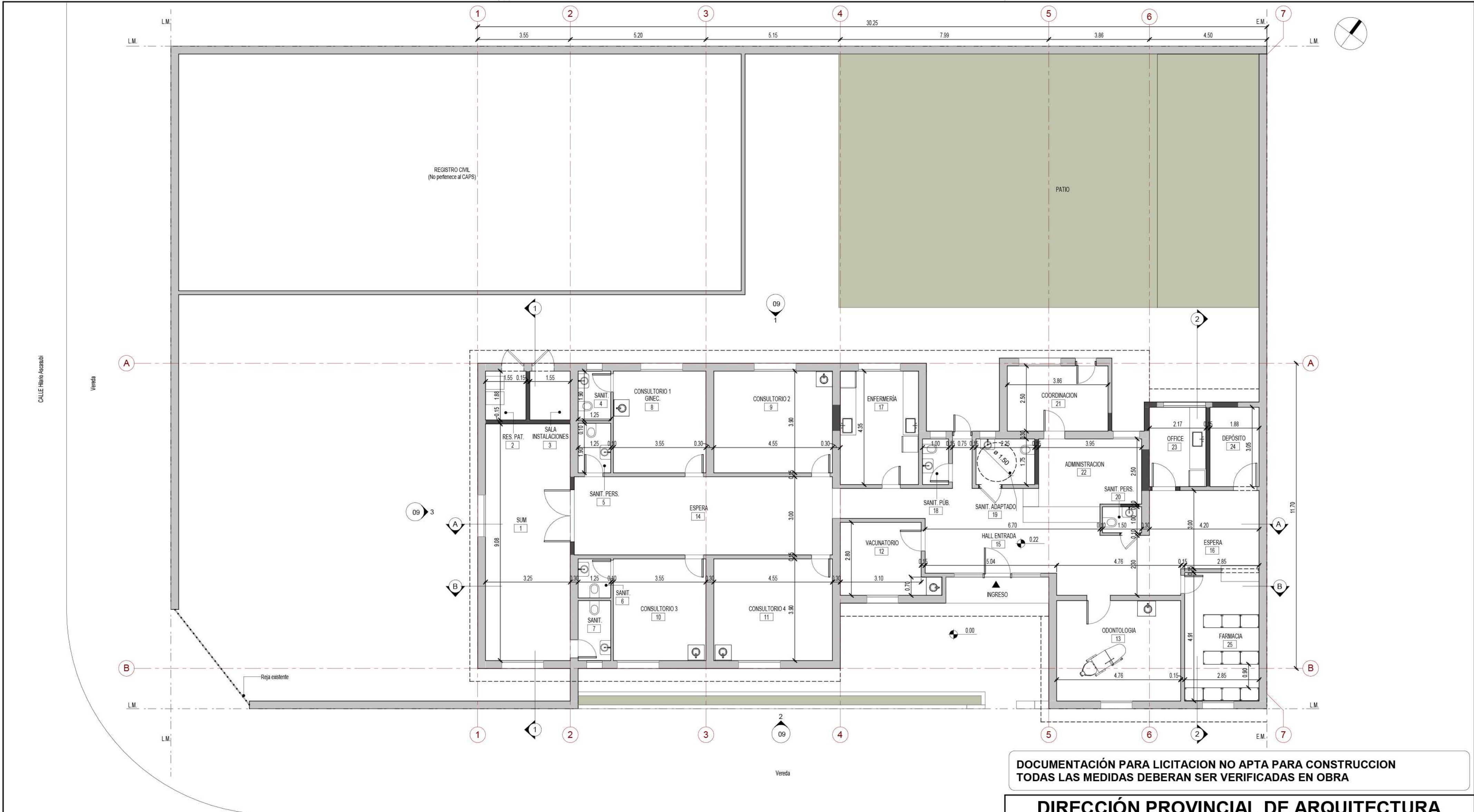

PLANTA BAJA
1 : 100

REFERENCIAS
Existente
Nuevo

NOTA
Los tabiques M2 de mampostería de e:12cm se
levantarán sobre una viga de apoyo de 20x20 cm
armada con 4 FI del 6e y estribos del 6e cada 20 cm.

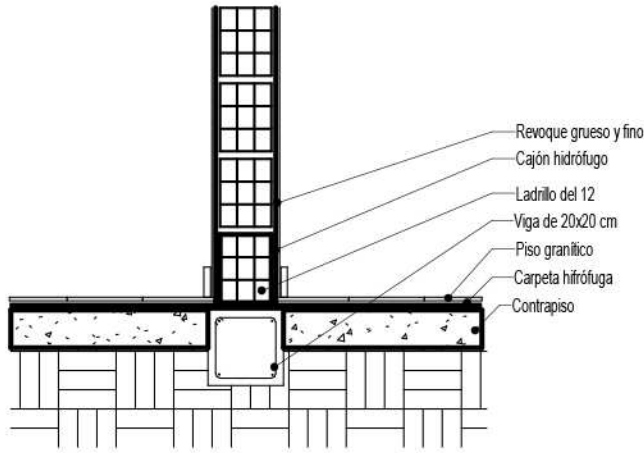

DETALLE M2
1 : 20

NOTAS

- LOS SOLADOS EXTERIORES TENDRÁN JUNTAS DE DILATACIÓN CADA 1.00m
- LA VEGETACIÓN EXISTENTE SE CONSERVARÁ Y PROTEGERÁ DURANTE LA OBRA.
- TODAS LAS MEDIDAS Y NIVELES DEBERÁN VERIFICARSE EN OBRA.
- AL NO DISPONER DE UN PLANO DE MENSURA Y NIVELACIÓN LAS COTAS DE NIVELES EXPRESADAS EN EL PLANO SON VALORES DE PROYECTO, DEBIENDO EL CONTRATISTA EJECUTAR EL CORRECTO DRENAJE DE TODO EL PREDIO Y SALVAR LAS DIFERENCIAS DE NIVELES CORRESPONDIENTES.
- LAS REJAS DEL CERRAMIENTO PERIMETRAL DEBERÁN SER REPARADAS O CAMBIADAS SEGÚN EL ESTADO EN EL QUE SE ENCUENTREN, PROCURANDO LA UNIFORMIDAD DE DISEÑO EN TODO EL PERÍMETRO.

REFERENCIA MUROS

TIPO	DESCRIPCION
M1	Muro mampostería común e: 30cm
M2	Muro mampostería cerámico e: 15cm
M3	Muro mampostería cerámico e: 20cm

DOCUMENTACIÓN PARA LICITACION NO APTA PARA CONSTRUCCION
TODAS LAS MEDIDAS DEBERAN SER VERIFICADAS EN OBRA

DIRECCIÓN PROVINCIAL DE ARQUITECTURA
MINISTERIO DE INFRAESTRUCTURA Y SERVICIOS PÚBLICOS

BUENOS AIRES PROVINCIA

PROYECTO:
MINISTERIO DE SALUD
DEPARTAMENTO DE RECURSOS FÍSICOS EN SALUD
DOCUMENTACIÓN PARA PLIEGO LICITATORIO:

OBRA: **CAPS N°4**

PARTIDO: 3 de Febrero - Provincia de Bs. As.
UBICACION: Calle Guido Spano esq. H. Ascasubi

DIRECTOR PROVINCIAL:
ARQ- ADRIÁN LA MOTTA

PLANO DE: **PLANTA DE
ARQUITECTURA**

ESCALA: 1:100

Nº EXPEDIENTE	AÑO	Nº PLANO	TOTAL
-	2018	04	21

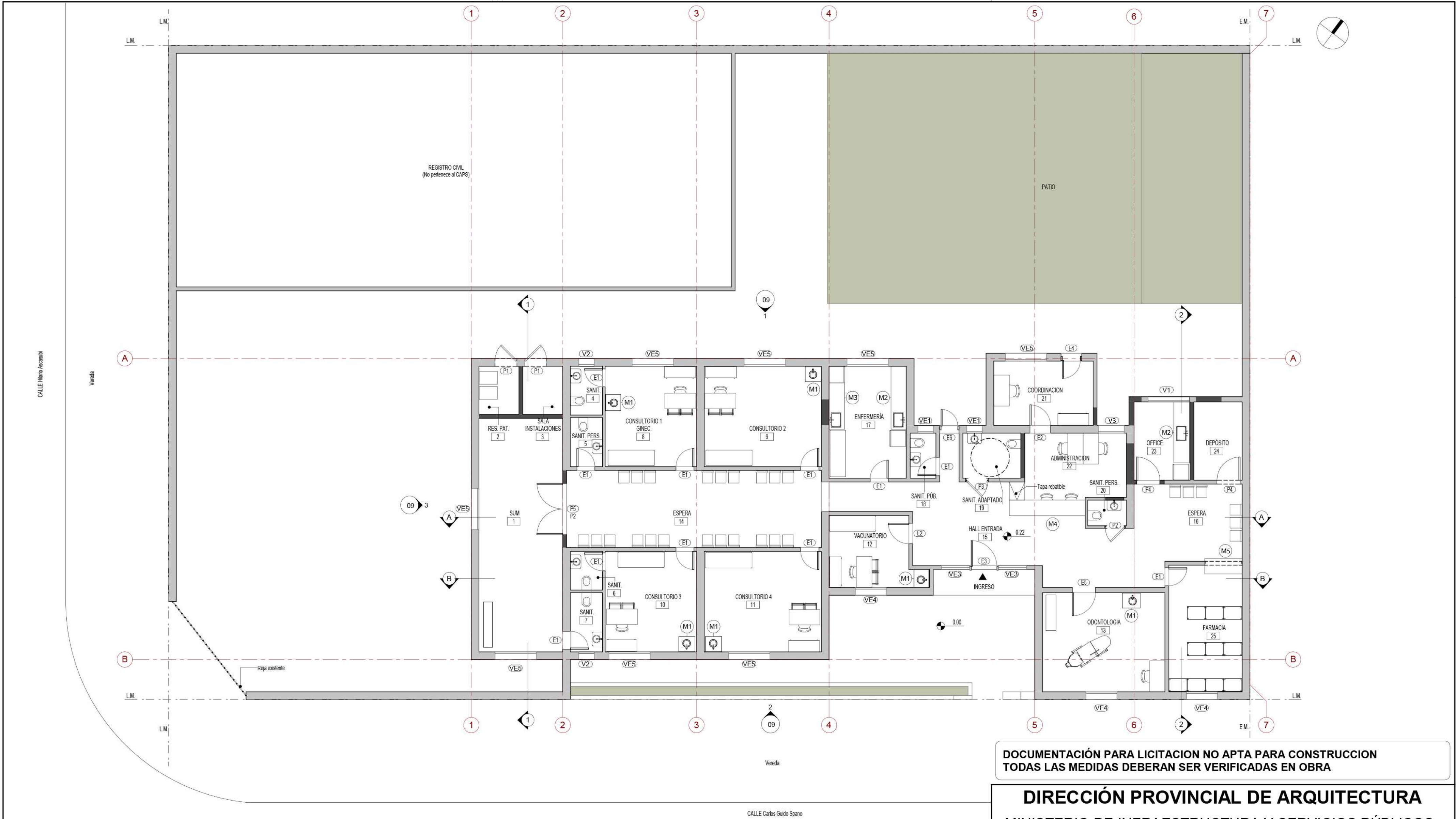

PLANTA BAJA
1 : 100

NOTAS

- LOS SOLADOS EXTERIORES TENDRÁN JUNTAS DE DILATACIÓN CADA 1.00m
- LA VEGETACIÓN EXISTENTE SE CONSERVARÁ Y PROTEGERÁ DURANTE LA OBRA.
- TODAS LAS MEDIDAS Y NIVELES DEBERÁN VERIFICARSE EN OBRA.
- AL NO DISPONER DE UN PLANO DE MENSURA Y NIVELACIÓN LAS COTAS DE NIVELES EXPRESADAS EN EL PLANO SON VALORES DE PROYECTO, DEBIENDO EL CONTRATISTA EJECUTAR EL CORRECTO DRENAJE DE TODO EL PREDIO Y SALVAR LAS DIFERENCIAS DE NIVELES CORRESPONDIENTES.
- LAS REJAS DEL CERRAMIENTO PERIMETRAL DEBERÁN SER REPARADAS O CAMBIADAS SEGÚN EL ESTADO EN EL QUE SE ENCUENTREN, PROCURANDO LA UNIFORMIDAD DE DISEÑO EN TODO EL PERÍMETRO.

REFERENCIAS PLANO

- Muros Nuevos
- Muros Existentes

- (V) Designación de tipo de ventana nueva a colocar
- (VE) Designación de tipo de ventana existente
- (P) Designación de tipo de puerta nueva a colocar
- (E) Designación de tipo de puerta existente
- (M) Designación de tipo de mesada a colocar

DOCUMENTACIÓN PARA LICITACION NO APTA PARA CONSTRUCCION
TODAS LAS MEDIDAS DEBERAN SER VERIFICADAS EN OBRA

DIRECCIÓN PROVINCIAL DE ARQUITECTURA
MINISTERIO DE INFRAESTRUCTURA Y SERVICIOS PÚBLICOS

BUENOS AIRES PROVINCIA

PROYECTO:
MINISTERIO DE SALUD
DEPARTAMENTO DE RECURSOS FÍSICOS EN SALUD
DOCUMENTACIÓN PARA PLIEGO LICITATORIO:

OBRA: CAPS N°4

PARTIDO: 3 de Febrero - Provincia de Bs. As.
UBICACION: Calle Guido Spano esq. H. Ascasubi

DIRECTOR PROVINCIAL:
ARQ- ADRIÁN LA MOTTA

PLANO DE: PLANTA DESIGNACION
CARPINTERIA Y
MOBILIARIO

ESCALA: 1 : 100

Nº EXPEDIENTE	AÑO	Nº PLANO	TOTAL
-	2018	05	21

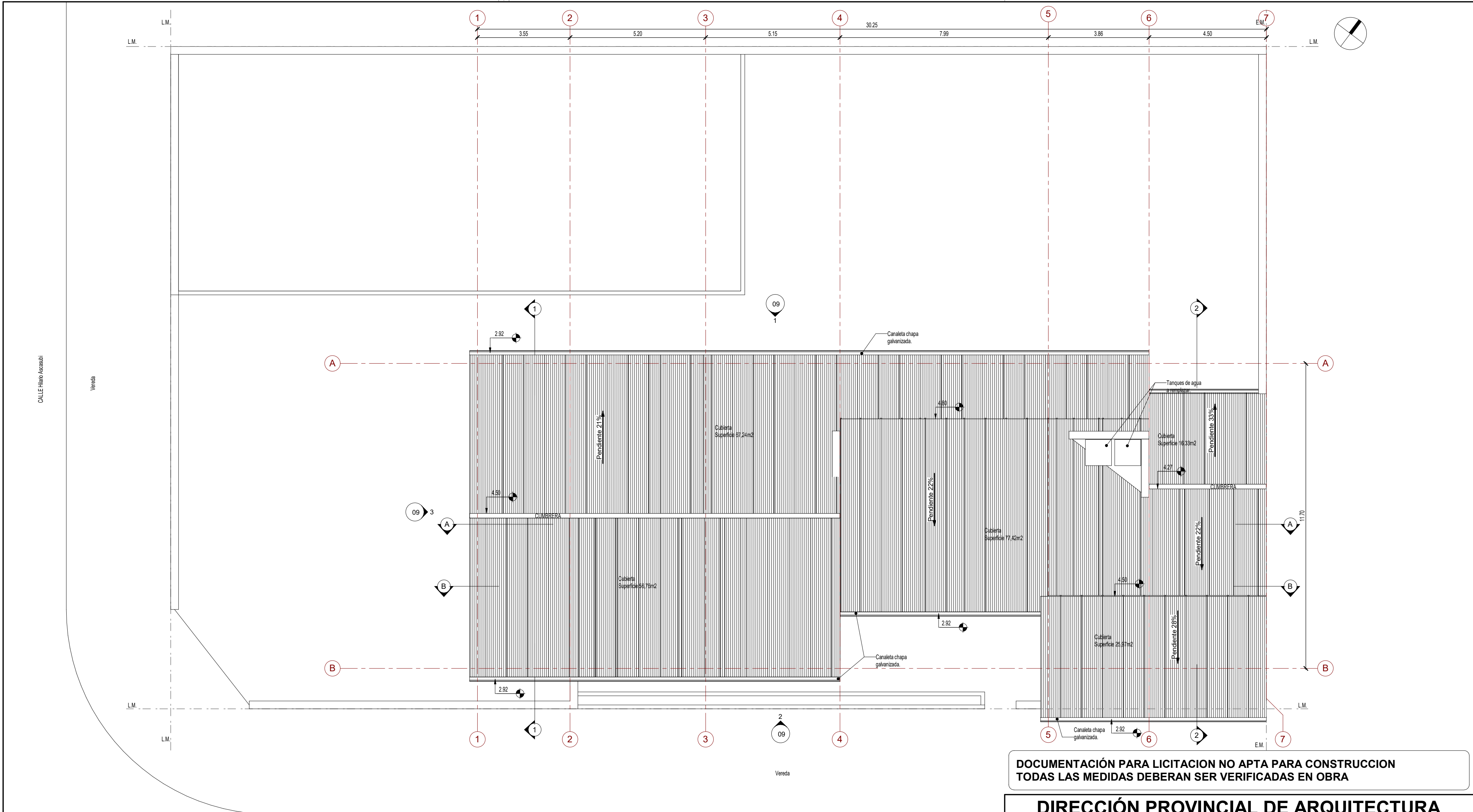

PLANTA DE TECHOS
1 : 100

DOCUMENTACIÓN PARA LICITACION NO APTA PARA CONSTRUCCION
TODAS LAS MEDIDAS DEBERAN SER VERIFICADAS EN OBRA

DIRECCIÓN PROVINCIAL DE ARQUITECTURA			
MINISTERIO DE INFRAESTRUCTURA Y SERVICIOS PÚBLICOS			
BUENOS AIRES PROVINCIA			
PROYECTO: MINISTERIO DE SALUD DEPARTAMENTO DE RECURSOS FÍSICOS EN SALUD DOCUMENTACIÓN PARA PLIEGO LICITATORIO:	OBRA: CAPS Nº4		
	PARTIDO: 3 de Febrero - Provincia de Bs. As. UBICACION: Calle Guido Spano esq. H. Ascasubi		
DIRECTOR PROVINCIAL: ARQ- ADRIÁN LA MOTTA	PLANO DE: PLANTA DE TECHOS		
	ESCALA: 1 : 100		
Nº EXPEDIENTE -	AÑO 2018	Nº PLANO 06	TOTAL 21

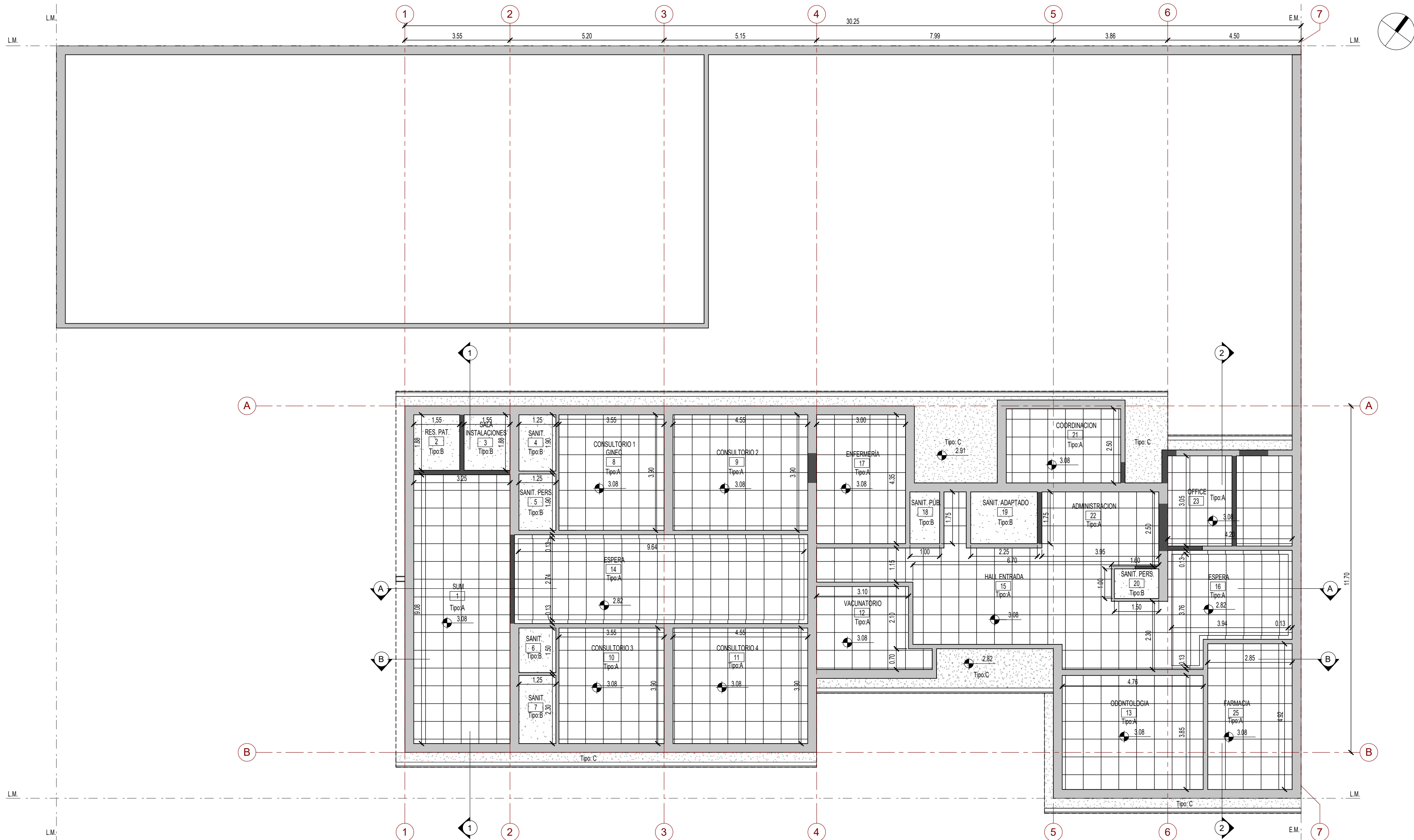

PLANTA DE CIELORRASO
1 : 100

REFERENCIA CIELORRASO	
TIPO	DESCRIPCION
A	Cielorraso Modular
B	Cielorraso Junta Tomada - Placa antihumedad
C	Placa cementicia para exterior

DOCUMENTACIÓN PARA LICITACION NO APTA PARA CONSTRUCCION
TODAS LAS MEDIDAS DEBERAN SER VERIFICADAS EN OBRA

DIRECCIÓN PROVINCIAL DE ARQUITECTURA

MINISTERIO DE INFRAESTRUCTURA Y SERVICIOS PÚBLICOS

BUENOS AIRES PROVINCIA

PROYECTO:
MINISTERIO DE SALUD
DEPARTAMENTO DE RECURSOS FÍSICOS EN SALUD
DOCUMENTACIÓN PARA PLIEGO LICITATORIO:

DIRECTOR PROVINCIAL:
ARQ- ADRIÁN LA MOTTA

OBRA: CAPS N°4

PARTIDO: 3 de Febrero - Provincia de Bs. As.
UBICACION: Calle Guido Spano esq. H. Ascasubi

PLANO DE: PLANTA DE CIELORRASO

ESCALA: 1 : 100

Nº EXPEDIENTE

-

AÑO

2018

Nº PLANO

07

TOTAL

21

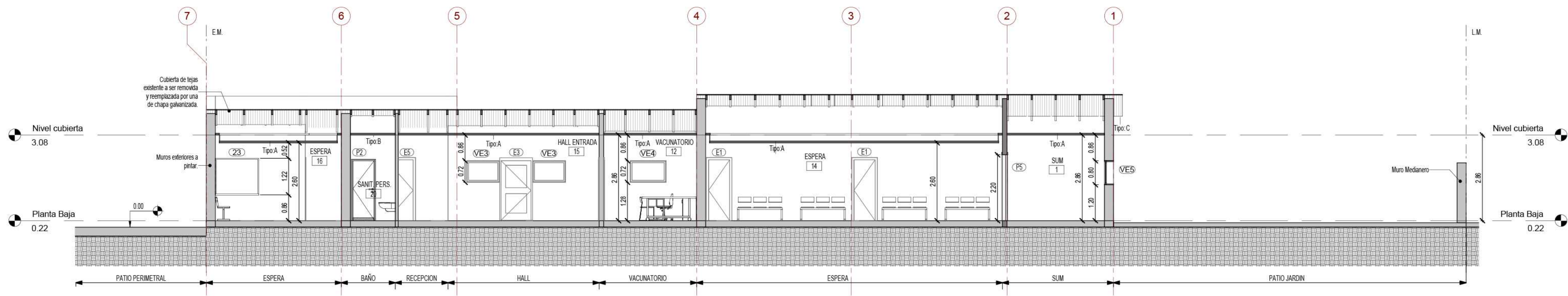

CORTE A-A
1 : 100

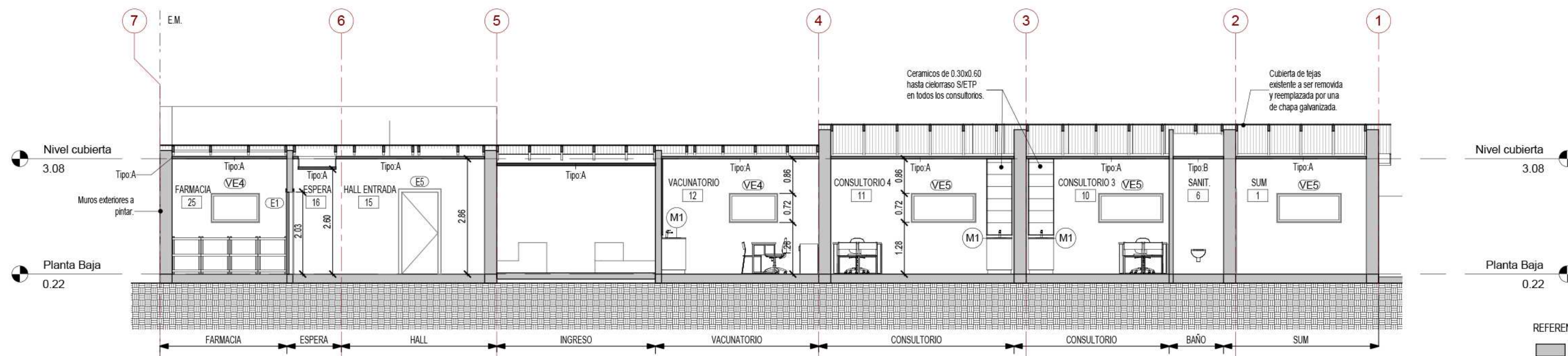

CORTE B-B
1 : 100

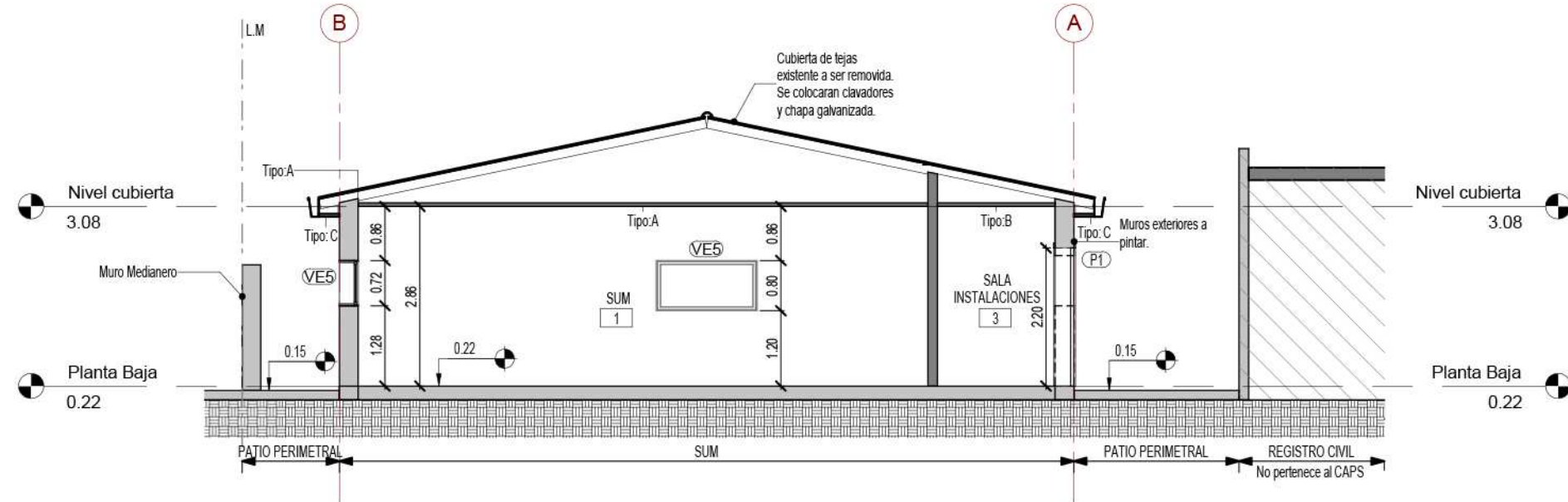

CORTE 1-1
1 : 100

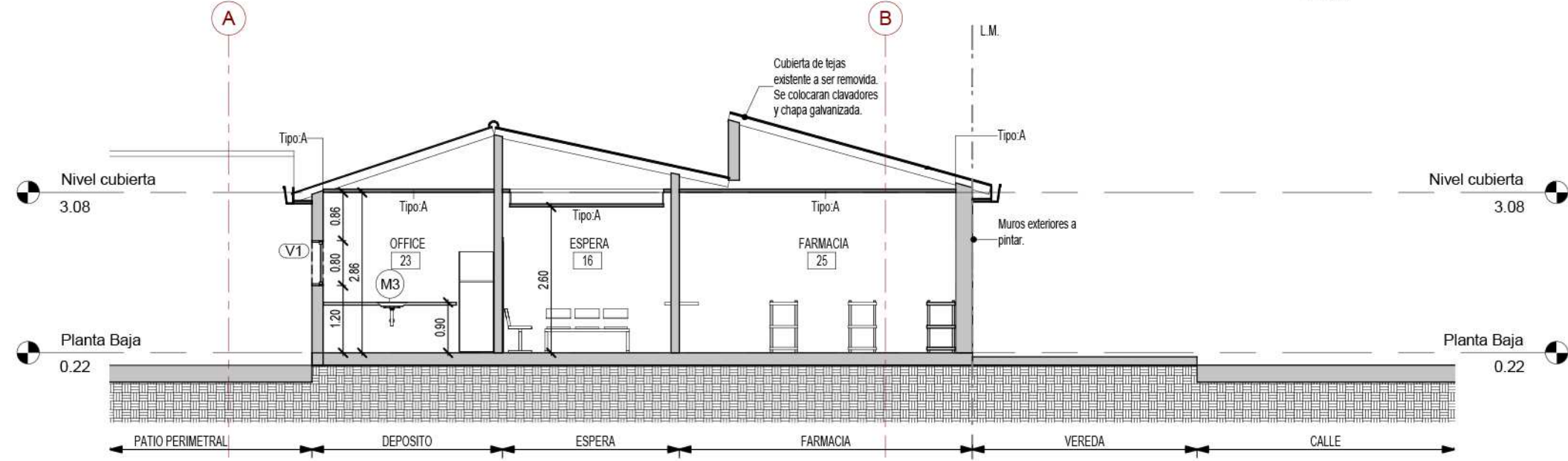

CORTE 2-2
1 : 100

REFERENCIAS

- Existente
- Nuevo

REFERENCIA CIELORRASO	
TIPO	DESCRIPCION
A	Cielorraso Modular
B	Cielorraso Junta Tomada - Placa antihumedad
C	Placa cementicia para exterior

NOTAS

- LOS SOLADOS EXTERIORES TENDRÁN JUNTAS DE DILATACIÓN CADA 1.00m
- LA VEGETACIÓN EXISTENTE SE CONSERVARÁ Y PROTEGERÁ DURANTE LA OBRA.
- TODAS LAS MEDIDAS Y NIVELES DEBERÁN VERIFICARSE EN OBRA.
- AL NO DISPONER DE UN PLANO DE MENSURA Y NIVELACIÓN LAS COTAS DE NIVELES EXPRESADAS EN EL PLANO SON VALORES DE PROYECTO, DEBIENDO EL CONTRATISTA EJECUTAR EL CORRECTO DRENAJE DE TODO EL PREDIO Y SALVAR LAS DIFERENCIAS DE NIVELES CORRESPONDIENTES.
- LAS REJAS DEL CERRAMIENTO PERIMETRAL DEBERÁN SER REPARADAS O CAMBIADAS SEGÚN EL ESTADO EN EL QUE SE ENCUENTREN, PROCURANDO LA UNIFORMIDAD DE DISEÑO EN TODO EL PERÍMETRO.

DOCUMENTACIÓN PARA LICITACION NO APTA PARA CONSTRUCCION
TODAS LAS MEDIDAS DEBERAN SER VERIFICADAS EN OBRA

DIRECCIÓN PROVINCIAL DE ARQUITECTURA

MINISTERIO DE INFRAESTRUCTURA Y SERVICIOS PÚBLICOS

BUENOS AIRES PROVINCIA

PROYECTO:
MINISTERIO DE SALUD
DEPARTAMENTO DE RECURSOS FÍSICOS EN SALUD
DOCUMENTACIÓN PARA PLIEGO LICITATORIO:

OBRA: CAPS Nº4

PARTIDO: 3 de Febrero - Provincia de Bs. As.
UBICACION: Calle Guido Spano esq. H. Ascasubi

DIRECTOR PROVINCIAL:
ARQ. ADRIÁN LA MOTTA

PLANO DE: CORTES

ESCALA: 1 : 100

Nº EXPEDIENTE	AÑO	Nº PLANO	TOTAL
-	2018	08	21

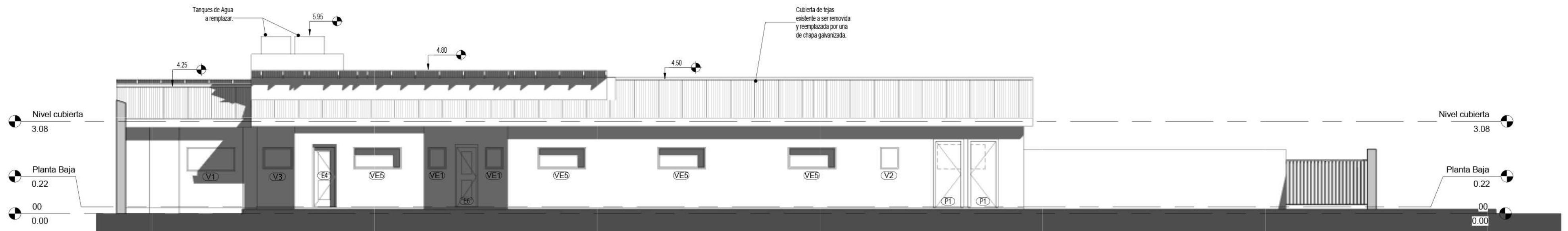

VISTA NORESTE
1 : 100

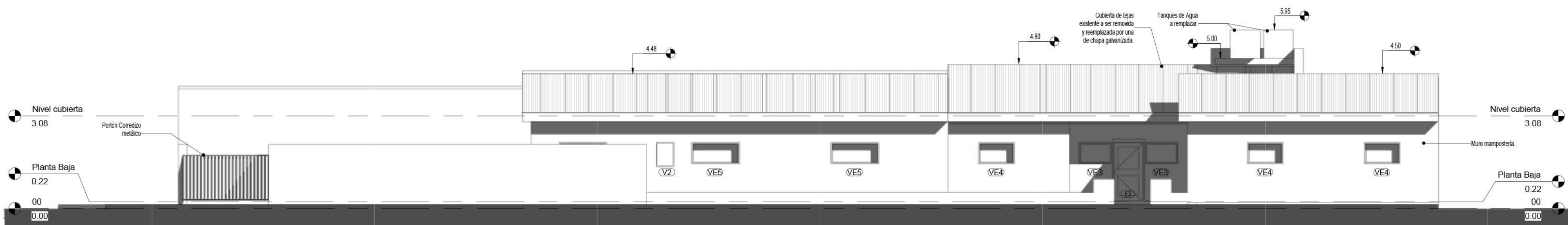

VISTA SUROESTE
1 : 100

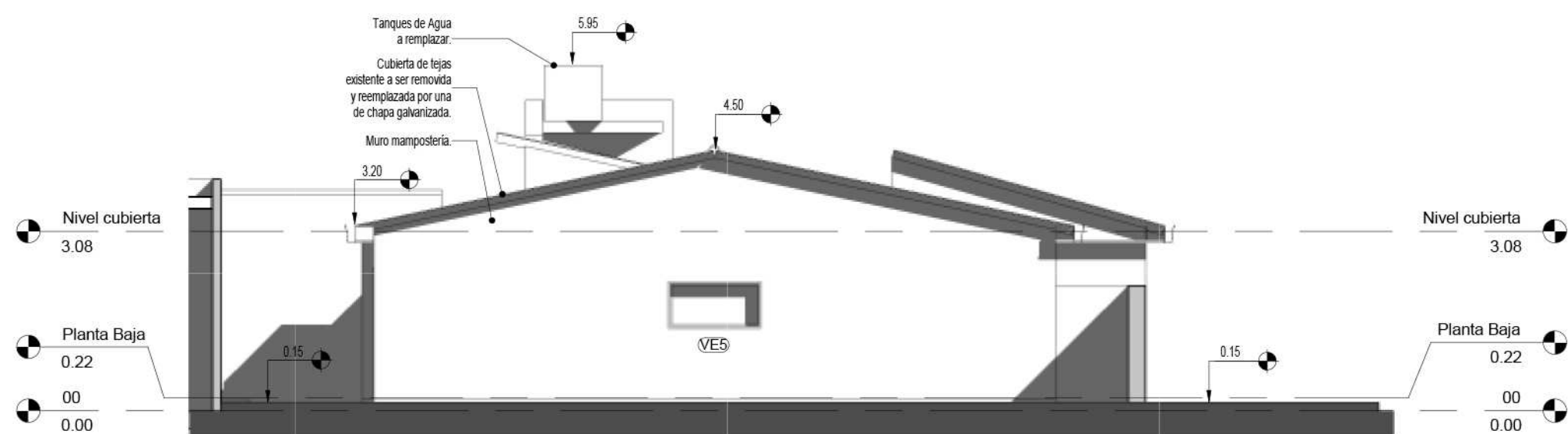

VISTA OESTE
1 : 100

DOCUMENTACIÓN PARA LICITACION NO APTA PARA CONSTRUCCION
TODAS LAS MEDIDAS DEBERAN SER VERIFICADAS EN OBRA

DIRECCIÓN PROVINCIAL DE ARQUITECTURA
MINISTERIO DE INFRAESTRUCTURA Y SERVICIOS PÚBLICOS

BUENOS AIRES PROVINCIA

PROYECTO:
MINISTERIO DE SALUD
DEPARTAMENTO DE RECURSOS FÍSICOS EN SALUD
DOCUMENTACIÓN PARA PLIEGO LICITATORIO:

OBRA: **CAPS Nº4**

PARTIDO: 3 de Febrero - Provincia de Bs. As.
UBICACION: Calle Guido Spano esq. H. Ascasubi

DIRECTOR PROVINCIAL:
ARQ- ADRIÁN LA MOTTA

PLANO DE: **VISTAS**

ESCALA: 1 : 100

Nº EXPEDIENTE	AÑO	Nº PLANO	TOTAL
-	2018	09	21

Nº	DESIGNACION	1				2							3			4			5	6			7		8			9			10		11		12									Nº	
		a	b	c	d	a	b	c	d	e	f	g	a	b	c	a	b	c	a	a	b	c	a	b	c	a	b	a	b	a	b	c	d	e	f	g	h	i							
1	S.U.M				●	●						●							●	●				●	●		●	●													1	Se reparará el piso en coincidencia con el tabique removido, se usará placa granítica idem piso existente.			
2	RESIDUOS PATOLOGICOS											●						●	●				●	●		●	●														2				
3	SALA											●						●	●				●	●		●	●														3				
4	SANITARIO			●	●							●	●						●	●				●	●		●	●														4			
5	SANITARIO			●	●							●	●						●	●				●	●		●	●														5			
6	SANITARIO			●	●							●	●						●	●				●	●		●	●														6			
7	SANITARIO			●	●							●	●						●	●				●	●		●	●														7			
8	CONSULTORIO 1																				●			●			●	●														8			
9	CONSULTORIO 2																				●			●			●	●														9			
10	CONSULTORIO 3																				●			●			●	●														10			
11	CONSULTORIO 4																				●			●			●	●														11			
12	VACUNATORIO																				●			●			●	●														12			
13	ODONTOLOGIA																				●			●			●	●														13			
14	ESPERA CONSULTORIOS																				●			●			●	●														14	Se pintarán las paredes desde el N.P.T. a 1M. de altura con pintura sintética y el resto de las paredes con pintura latex.		
15	HALL ENTRADA																				●			●			●	●														15	Se pintarán las paredes desde el N.P.T. a 1M. de altura con pintura sintética y el resto de las paredes con pintura latex.		
16	ESPERA FARMACIA																				●			●			●	●														16	Se pintarán las paredes desde el N.P.T. a 1M. de altura con pintura sintética y el resto de las paredes con pintura latex.		
17	ENFERMERIA				●	●						●	●								●			●			●	●															17		
18	SANITARIO			●	●							●	●								●			●			●	●														18			
19	SANITARIO ADAPTADO				●							●	●								●			●			●	●														19			
20	SANITARIO											●	●								●			●			●	●														20			
21	COORDINACION																				●			●			●	●														21			
22	ADMINISTRACION																				●			●			●	●														22			
23	OFFICE				●	●															●			●			●	●														23			
24	DEPOSITO																				●			●			●	●														24			
25	FARMACIA																				●			●			●	●														25			

- LAS PUERTAS EXISTENTES SERÁN REPARADAS O PINTADAS SEGÚN SU ESTADO.
- TODOS LOS PISOS GRANÍTICOS SERÁN PULIDOS A MÁQUINA.
- PREVIO A PINTURA LAS SUPERFICIES SERÁN LIJADAS Y ENLINDAS.
- TODO LO DIBUJADO Y ESPECIFICADO EN LOS PLANOS DEBERÁ SER PREVISTO Y QUEDAR INCLUIDO EN LA PROPUESTA DEL CONTRATISTA.
- TODAS LAS MEDIDAS DEBERÁN SER VERIFICADAS POR EL CONTRATISTA Y CONFIRMADAS POR LA INSPECCIÓN PREVIAMENTE A LA EJECUCIÓN DE LOS TRABAJOS.
- LAS MEDIDAS DE PISOS, REVESTIMIENTOS, PINTURAS, VIDRIO LAMINADO DEBERÁN SER PRESENTADOS PARA SU APROBACIÓN POR EL CONTRATISTA A LOS PROYECTISTAS. LOS COLORES DEBERÁN SER DETERMINADOS POR EL O LOS PROYECTISTAS.
- LAS MEDIDAS DE LAS CARPINTERÍAS SE VERIFICARÁN EN OBRA.
- LAS REFERENCIAS RESPONDEN A LAS ESPECIFICACIONES TÉCNICAS PARTICULARES

DIRECCIÓN PROVINCIAL DE ARQUITECTURA
MINISTERIO DE INFRAESTRUCTURA Y SERVICIOS PÚBLICOS

Nº EXPEDIENTE	AÑO	Nº PLANO	TOTAL
-	2018	10	21

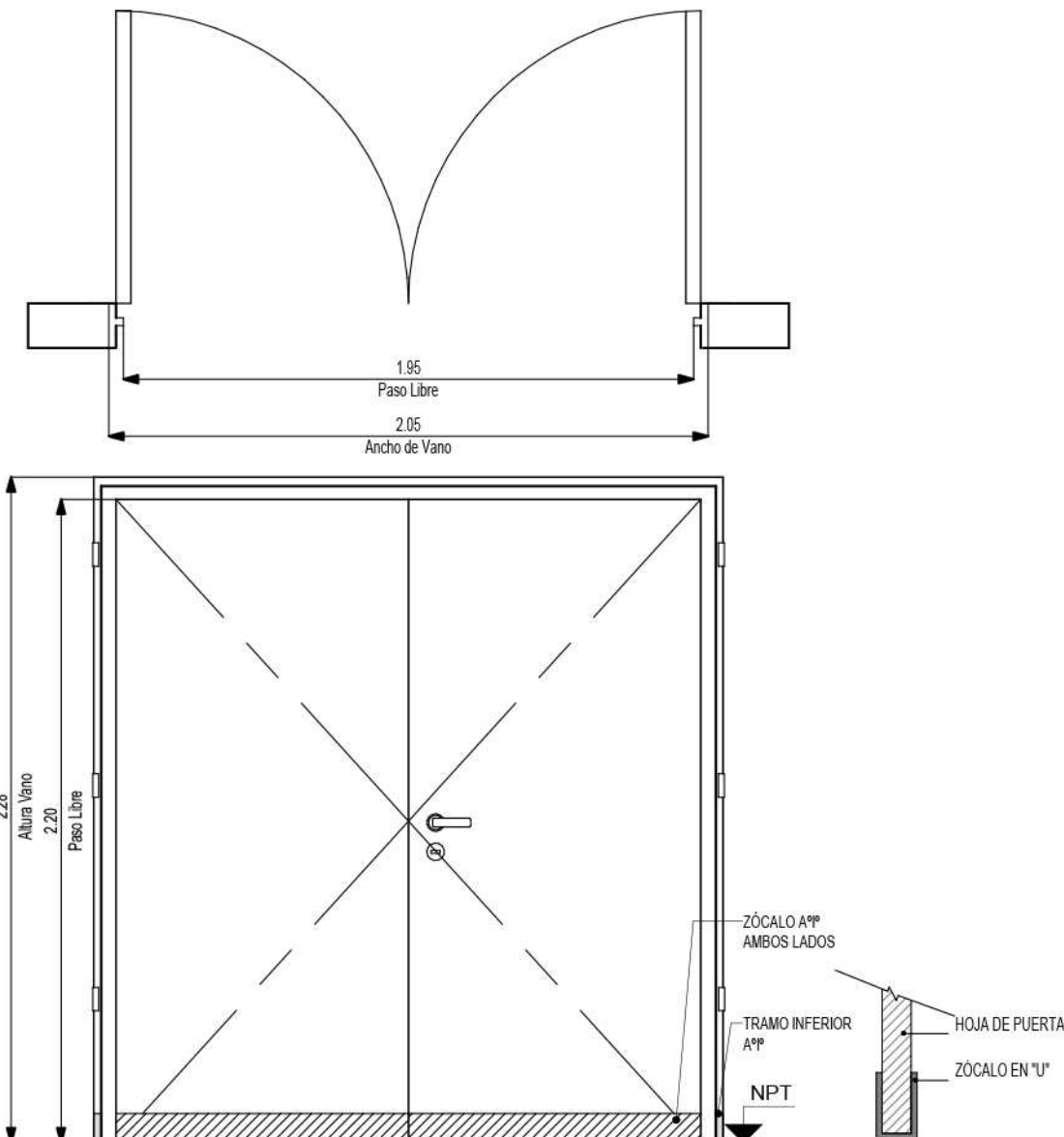
P5	TIPO: PUERTA DE DOS HOJAS DE ABRIR	CANT:01
		
MARCO DE CHAPA DE HIERRO DOBLADA DO Nº16 A CAJÓN SEGÚN ANCHO DE MURO. TRAMO INFERIOR DE ACERO INOXIDABLE h:10cm		
PUERTA PLACA DE 45mm DE ESPESOR, REVESTIDA EN AMBAS CARAS CON LAMINADO MELAMÍNICO SATINADO COLOR BLANCO DE 1mm DE ESPESOR SOBRE PLACA DE MDF DE 1cm DE ESPESOR. NÚCLEO INTERIOR CON TRAMA TIPO NIDO DE ABEJA DE MADERA MACIZA (PINO PARANÁ) Y CANTOS PERIMETRALES DE CEDRO DE 1cm DE ESPESOR.		
6 POMELAS MIXTAS POR HOJA REFORZADAS DE HIERRO. CERRADURA DE EMBUTIR DE CILINDRO UNICABO PARA PUERTAS INTERIORES. DOBLE BALANCÍN BRONCE PLATIL, RECTA PESADA. BOCALLAVES Y ROSETAS CIRCULARES.		
ACERO INOXIDABLE MATE DE 1.2mm DE ESPESOR, COLOCADOS PEGADOS CON ADHESIVO h:10cm		
-		
ANTIÓXIDO Y ESMALTE SINTÉTICO		
ANTIÓXIDO Y ESMALTE SINTÉTICO		
-		

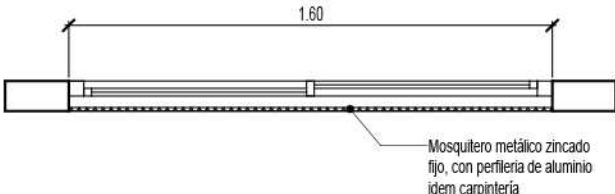
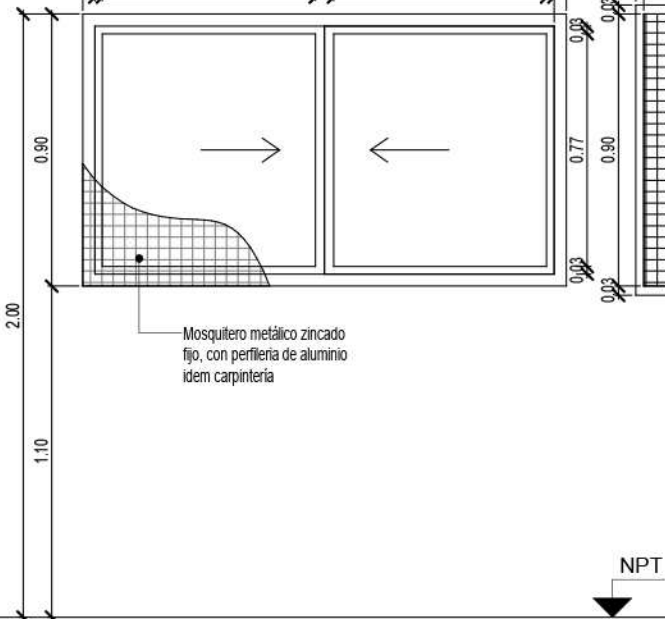
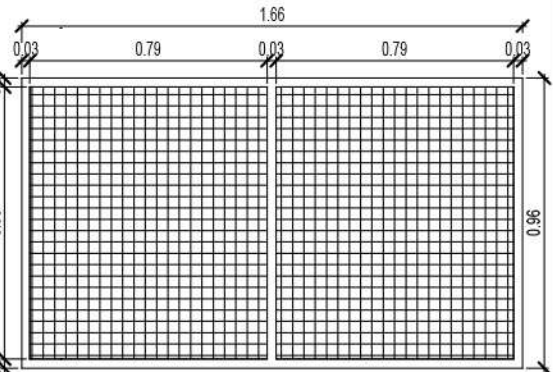
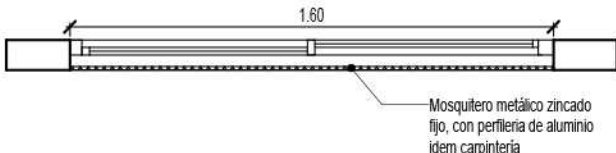
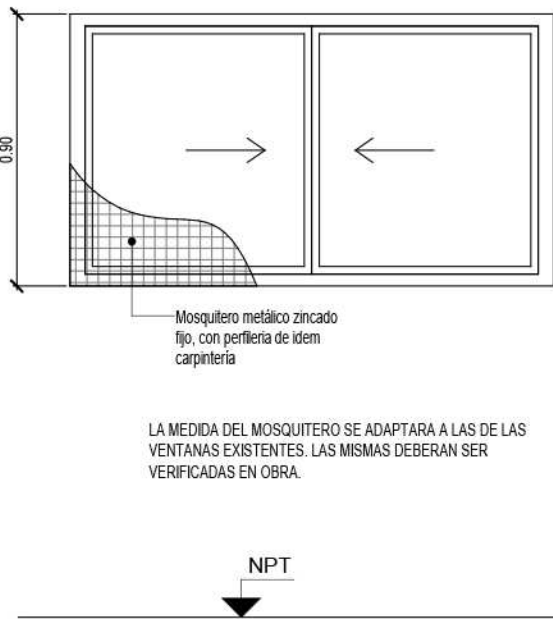
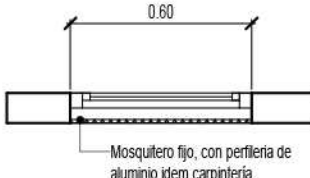
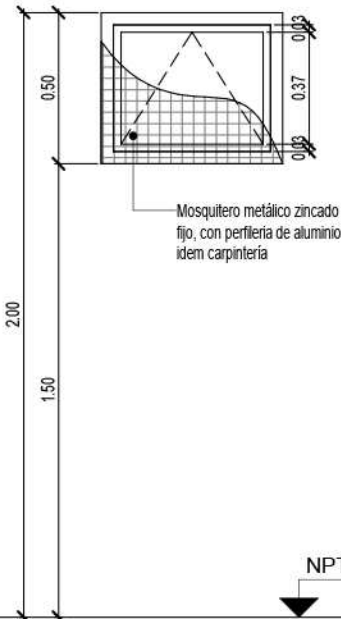
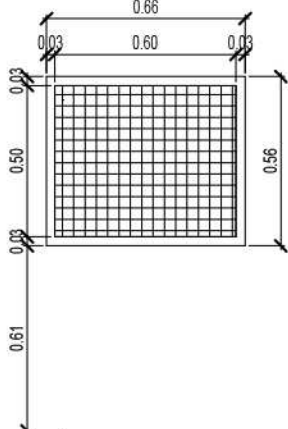
V1	TIPO: VENTANA CORREDIZA	CANT:01	MOSQUITERO PARA VENTANAS EXISTENTES	V2	TIPO: VENTANA DE PAÑO BATIENTE APERTURA INTERNA	CANT:02		
<div></div> <div></div> <div><p>HERRERÍA</p></div> <div><p>MARCO EXTERIOR EN PERFIL ANGULO "L" 30mm DIVISION MEDIA PERFL "T" 30mm INTERIOR MALLA SOLDADA TEJIDO ARTISTICO 40x40MM PINTURA CONVERTIDOR. DE ÓXIDO, PINTURA A DEFINIR.</p></div> <div><p>NPT</p></div>			<div></div> <div></div> <div><p>LA MEDIDA DEL MOSQUITERO SE ADAPTARA A LAS DE LAS VENTANAS EXISTENTES. LAS MISMAS DEBERAN SER VERIFICADAS EN OBRA.</p></div> <div><p>NPT</p></div>			<div></div> <div></div> <div><p>HERRERÍA</p></div> <div><p>MARCO EXTERIOR EN PERFIL ANGULO "L" 30mm DIVISION MEDIA PERFL "T" 30mm INTERIOR MALLA SOLDADA TEJIDO ARTISTICO 40x40MM PINTURA CONVERTIDOR. DE ÓXIDO, PINTURA A DEFINIR.</p></div> <div><p>NPT</p></div>		

ESPECIFICACIONES TÉCNICAS -VENTANAS			
PREMARCO	ALUMINIO FUJADO A MAMPOSTERÍA	VE1 = 0,56 X 0,60 = 2	ALUMINIO FUJADO A MAMPOSTERÍA
MARCOS	ALUMINIO BLANCO CON CONTRAMARCO - LINEA MODENA (ALUAR) O SUPERIOR.	VE3 = 1,10 X 0,90 = 2	ALUMINIO BLANCO CON CONTRAMARCO - LINEA MODENA (ALUAR) O SUPERIOR.
HOJAS	VENTANA ABRIR TIPO CORREDIZA, PERFILES ALUMINIO BLANCO. LINEA MODENA (ALUAR) O EQUIVALENTE SUPERIOR.	VE4 = 1,20 X 0,90 = 3	VENTANA ABRIR TIPO PAÑO BATIENTE, PERFILES ALUMINIO BLANCO. LINEA MODENA (ALUAR) O EQUIVALENTE SUPERIOR.
HERRAJES	DOS RUEDAS POR HOJA, BRAZO DE SOSTEN Y CIERRE GIESSE O EQUIVALENTE SUPERIOR.	VE5 = 1,60 X 0,90 = 8	REBATIBLE SOBRE EJE HORIZONTAL INFERIOR, CIERRE GEISSE O EQUIVALENTE SUPERIOR.
VIDRIOS	VIDRIO TRANSPARENTE 3+3		VIDRIO TRANSPARENTE 3+3
CONTRAVIDRIOS	INT: CURVO MAT. IDEM MARCO EXT: RECTO MAT. IDEM MARCO		INT: CURVO MAT. IDEM MARCO EXT: RECTO MAT. IDEM MARCO
PINTURA	ALUMINIO PINTADO EN FABRICA		ALUMINIO PINTADO EN FABRICA
OTRO	MOSQUITERO FIJO FABRICADO CON PERFILERÍA LINEA MODENA (ALUAR) O EQUIVALENTE SUPERIOR.		MOSQUITERO FIJO FABRICADO CON PERFILERÍA LINEA MODENA (ALUAR) O EQUIVALENTE SUPERIOR.

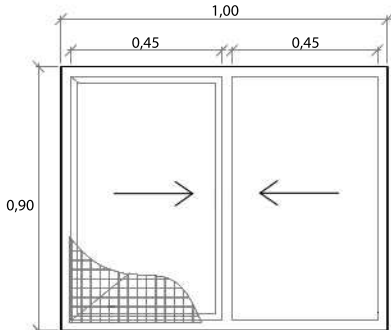
V3	TIPO: VENTANA CORREDIZA	CANT:01
<div></div>		
ESPECIFICACIONES TÉCNICAS -VENTANAS		
PREMARCO	ALUMINIO FUJADO A MAMPOSTERÍA	
MARCOS	ALUMINIO BLANCO CON CONTRAMARCO - LINEA MODENA (ALUAR) O SUPERIOR.	
HOJAS	VENTANA ABRIR TIPO CORREDIZA, PERFILES ALUMINIO BLANCO. LINEA MODENA (ALUAR) O EQUIVALENTE SUPERIOR.	
HERRAJES	DOS RUEDAS POR HOJA, BRAZO DE SOSTEN Y CIERRE GIESSE O EQUIVALENTE SUPERIOR.	
VIDRIOS	VIDRIO TRANSPARENTE 3+3	
CONTRAVIDRIOS	INT: CURVO MAT. IDEM MARCO EXT: RECTO MAT. IDEM MARCO	
PINTURA	ALUMINIO PINTADO EN FABRICA	
OTRO	MOSQUITERO FIJO FABRICADO CON PERFILERÍA LINEA MODENA (ALUAR) O EQUIVALENTE SUPERIOR.	

DOCUMENTACIÓN PARA LICITACION NO APTA PARA CONSTRUCCION
TODAS LAS MEDIDAS DEBERAN SER VERIFICADAS EN OBRA

DIRECCIÓN PROVINCIAL DE ARQUITECTURA MINISTERIO DE INFRAESTRUCTURA Y SERVICIOS PÚBLICOS			
BUENOS AIRES PROVINCIA			
PROYECTO: MINISTERIO DE SALUD DEPARTAMENTO DE RECURSOS FÍSICOS EN SALUD DOCUMENTACIÓN PARA PLIEGO LICITATORIO:		OBRA: CAPS Nº4	
DIRECTOR PROVINCIAL: ARQ- ADRIÁN LA MOTTA		PARTIDO: 3 de Febrero - Provincia de Bs. As. UBICACION: Calle Guido Spano esq. H. Ascasubi	
PLANO DE:		PLANILLA DE CARPINTERIAS	
ESCALA: 1 : 25			
Nº EXPEDIENTE	AÑO	Nº PLANO	TOTAL
-	2018	12	21

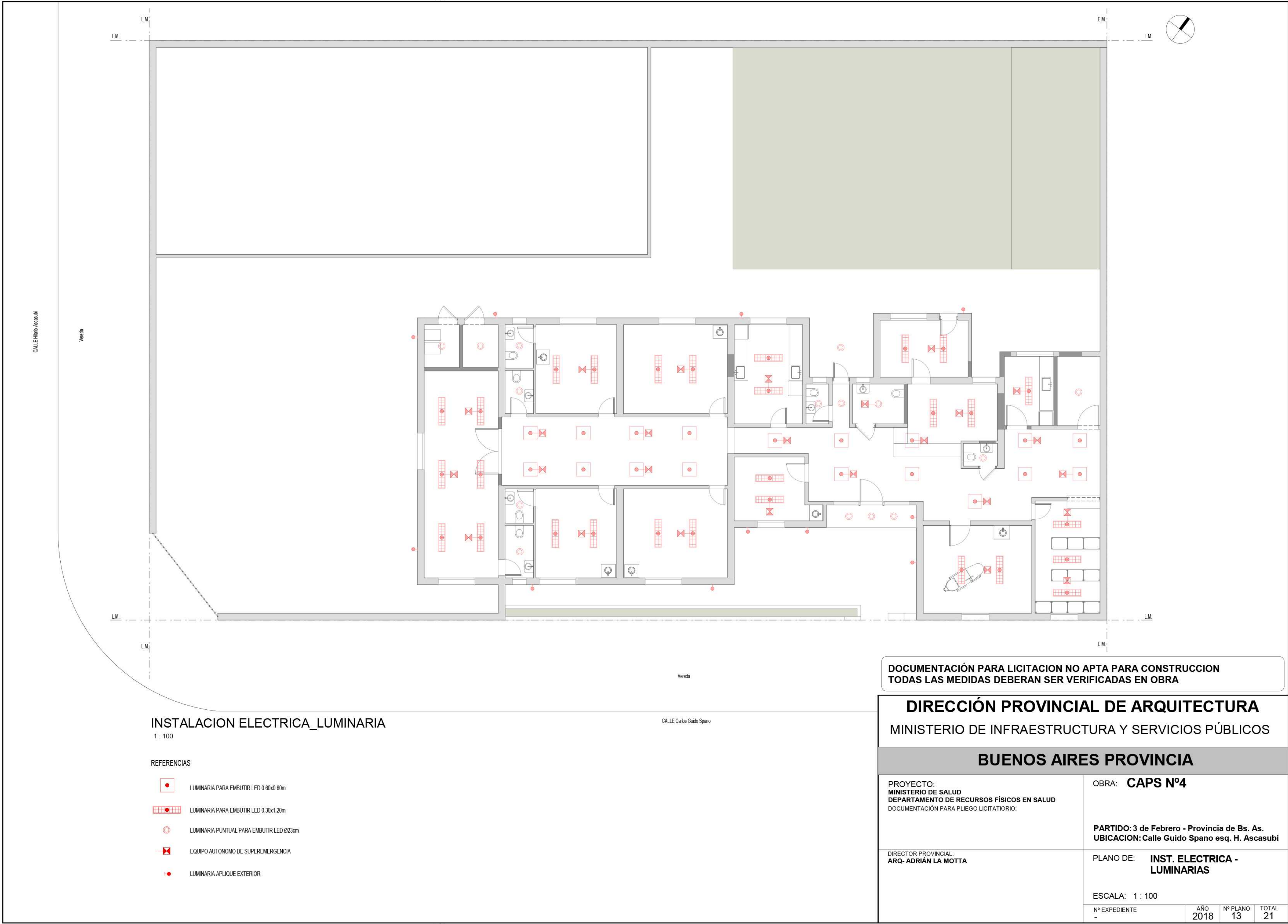

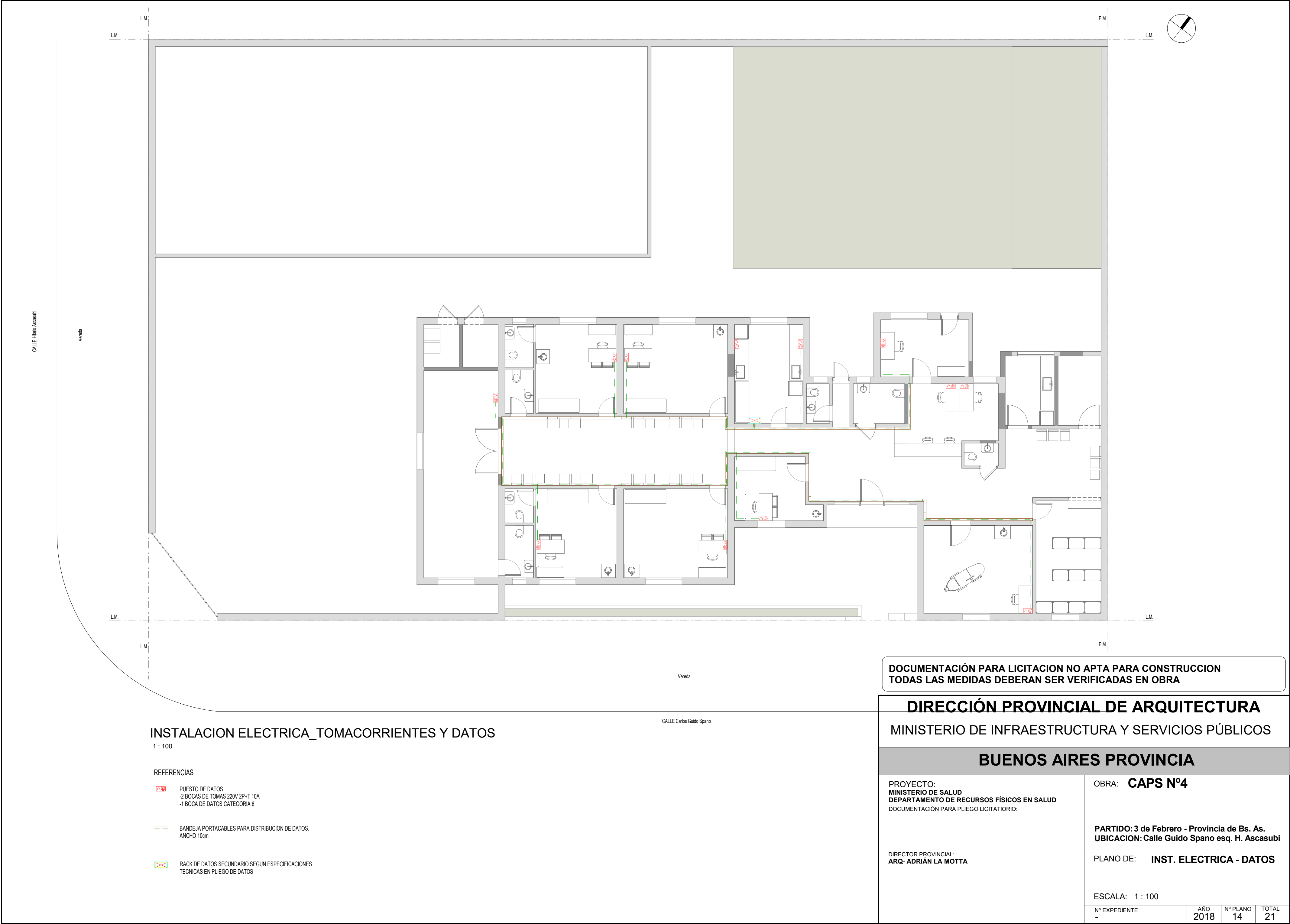

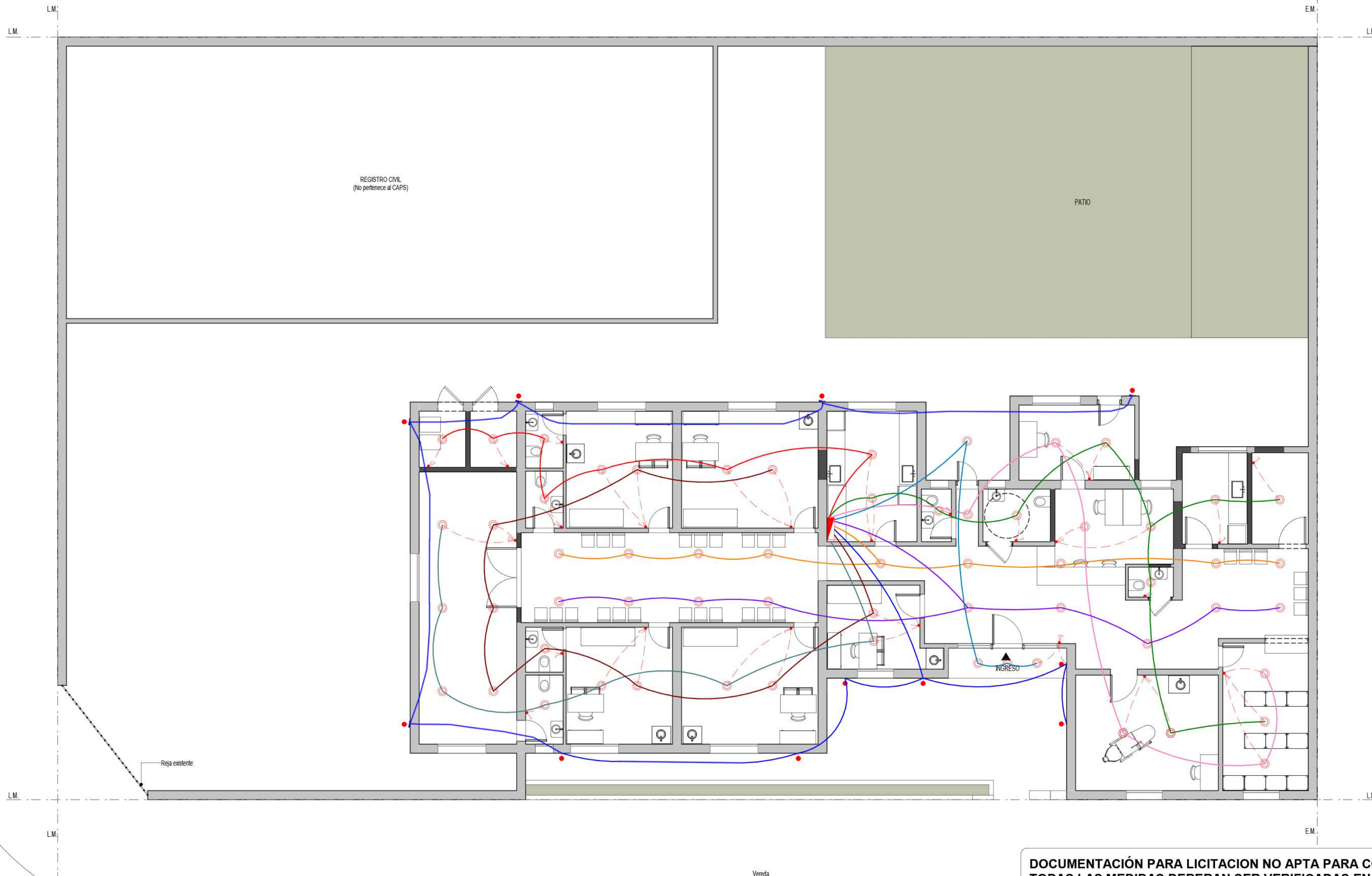

INSTALACIÓN ELÉCTRICA_BOCAS Y CIRCUITOS
1 : 100

- REFERENCIAS
- | | | | |
|--|--------------------|--|-----------------------------|
| | BOCA DE TECHO | | BOCA |
| | INTERRUPTOR DE UN | | TABLERO ELECTRICO |
| | INTERRUPTOR DE DOS | | TABLERO ELECTRICO SECCIONAL |

DOCUMENTACIÓN PARA LICITACION NO APTA PARA CONSTRUCCION
TODAS LAS MEDIDAS DEBERAN SER VERIFICADAS EN OBRA

DIRECCIÓN PROVINCIAL DE ARQUITECTURA
MINISTERIO DE INFRAESTRUCTURA Y SERVICIOS PÚBLICOS

BUENOS AIRES PROVINCIA

PROYECTO:
MINISTERIO DE SALUD
DEPARTAMENTO DE RECURSOS FÍSICOS EN SALUD
DOCUMENTACIÓN PARA PLIEGO LICITATORIO:

OBRA: **CAPS Nº4**

PARTIDO: 3 de Febrero - Provincia de Bs. As.
UBICACION: Calle Guido Spano esq. H. Ascasubi

DIRECTOR PROVINCIAL:
ARQ- ADRIÁN LA MOTTA

PLANO DE: **INST. ELECTRICA - BOCAS
Y CIRCUITOS**

ESCALA: 1 : 100

Nº EXPEDIENTE	AÑO	Nº PLANO	TOTAL
-	2018	15	21

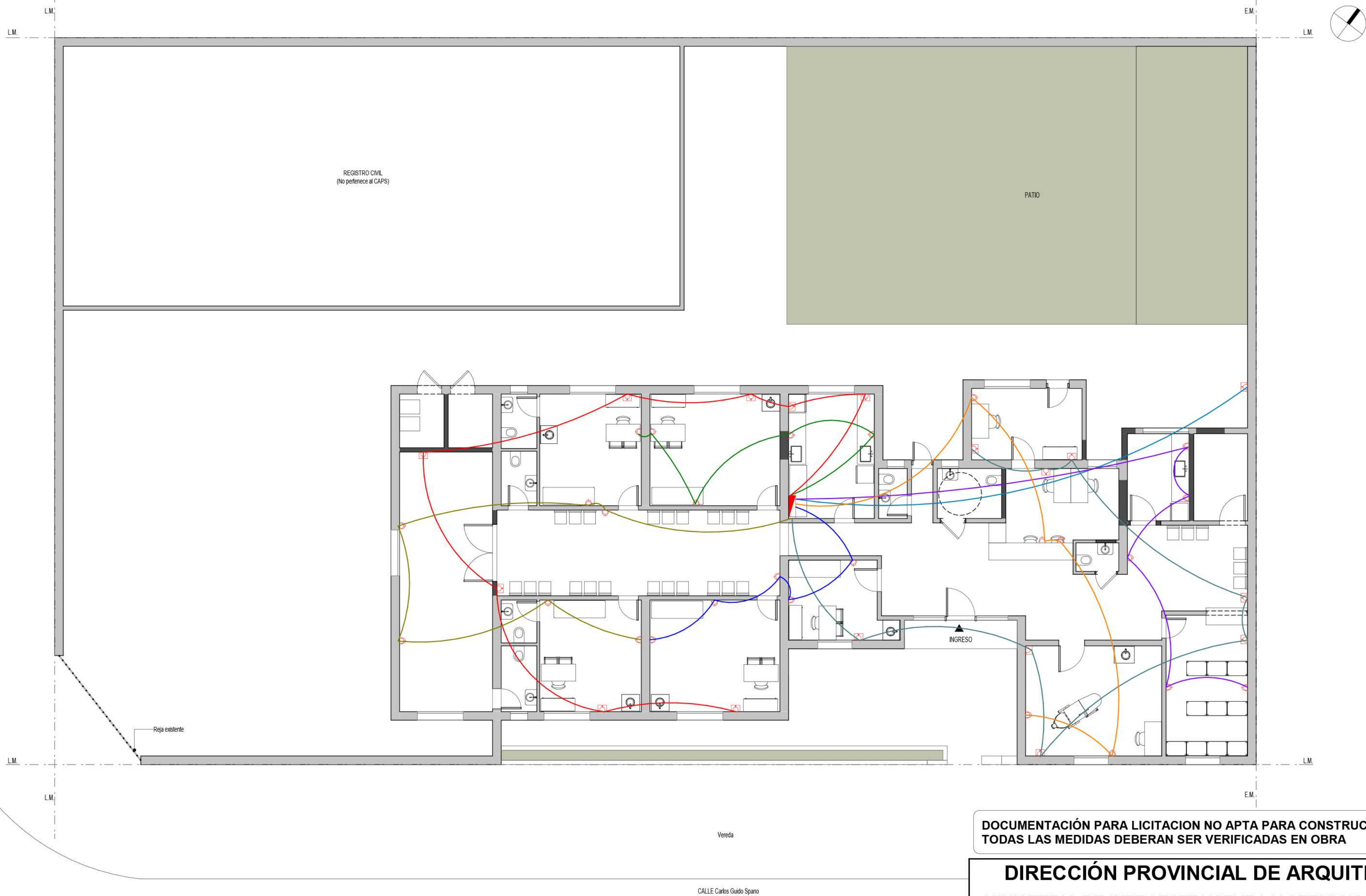

INSTALACIÓN ELÉCTRICA_TOMAS Y CIRCUITOS

- 1 : 100
- REFERENCIAS
- BASTIDOR CON DOS TOMAS 10A 2P+T PERNO
 - TOMA USO ESPECIAL
 - TABLERO ELECTRICO SECCIONAL
 - TABLERO ELECTRICO

DOCUMENTACIÓN PARA LICITACION NO APTA PARA CONSTRUCCION
TODAS LAS MEDIDAS DEBERAN SER VERIFICADAS EN OBRA

DIRECCIÓN PROVINCIAL DE ARQUITECTURA
MINISTERIO DE INFRAESTRUCTURA Y SERVICIOS PÚBLICOS

BUENOS AIRES PROVINCIA

PROYECTO:
MINISTERIO DE SALUD
DEPARTAMENTO DE RECURSOS FÍSICOS EN SALUD
DOCUMENTACIÓN PARA PLIEGO LICITATORIO:

OBRA: CAPS Nº4

PARTIDO: 3 de Febrero - Provincia de Bs. As.
UBICACION: Calle Guido Spano esq. H. Ascasubi

DIRECTOR PROVINCIAL:
ARQ- ADRIÁN LA MOTTA

PLANO DE: INST. ELECTRICA - TOMAS
Y CIRCUITOS

ESCALA: 1 : 100

Nº EXPEDIENTE	AÑO	Nº PLANO	TOTAL
-	2018	16	21

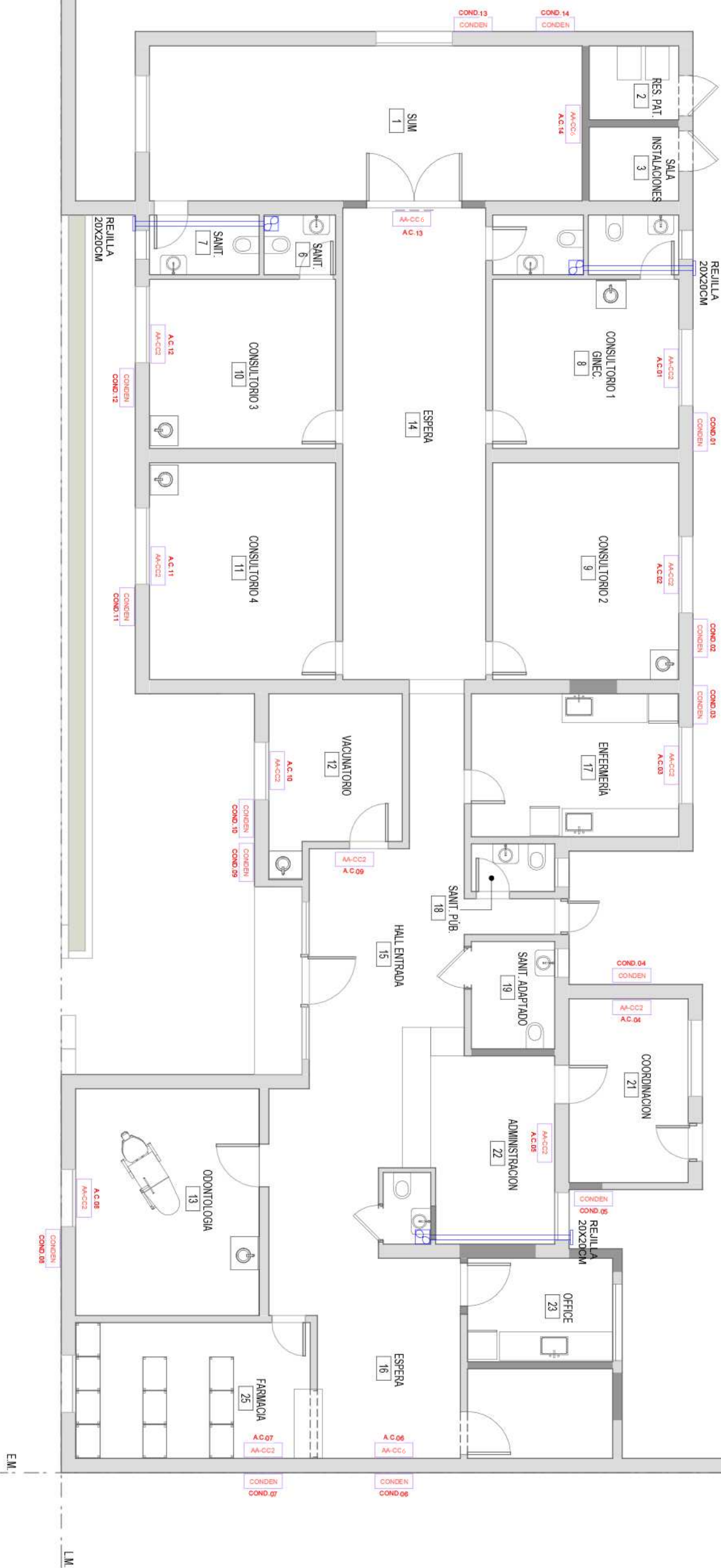

DOCUMENTACIÓN PARA LICITACION NO APTA PARA CONSTRUCCION
TODAS LAS MEDIDAS DEBERAN SER VERIFICADAS EN OBRA

DIRECCIÓN PROVINCIAL DE ARQUITECTURA
MINISTERIO DE INFRAESTRUCTURA Y SERVICIOS PÚBLICOS
BUENOS AIRES PROVINCIA

PROYECTO: MINISTERIO DE SALUD
DEPARTAMENTO DE RECURSOS FISICOS EN SALUD
DOCUMENTACIÓN PARA PLEGO LICITATORIO.

OBRA: CAPS N°4

PARTIDO: 3 de Febrero - Provincia de Bs. As.
UBICACION: Calle Guido Spano esq. H. Ascasubi

DIRECTOR PROVINCIAL: ARO- ADRIÁN LA MOTTA
PLANO DE: INSTALACION
TERMOMECANICA

ESCALA: 1 : 100

Nº EXPEDIENTE	ANO	Nº PLANO	TOTAL
-	2018	17	21

REFERENCIAS

- A.C.01 AIRE ACONDICIONADO FIC 2500W
- A.C.02 AIRE ACONDICIONADO FIC 8000W
- COND.01 CONDENSADOR
- EXTRACTOR DE AIRE

INSTALACION TERMOMECANICA
1 : 100

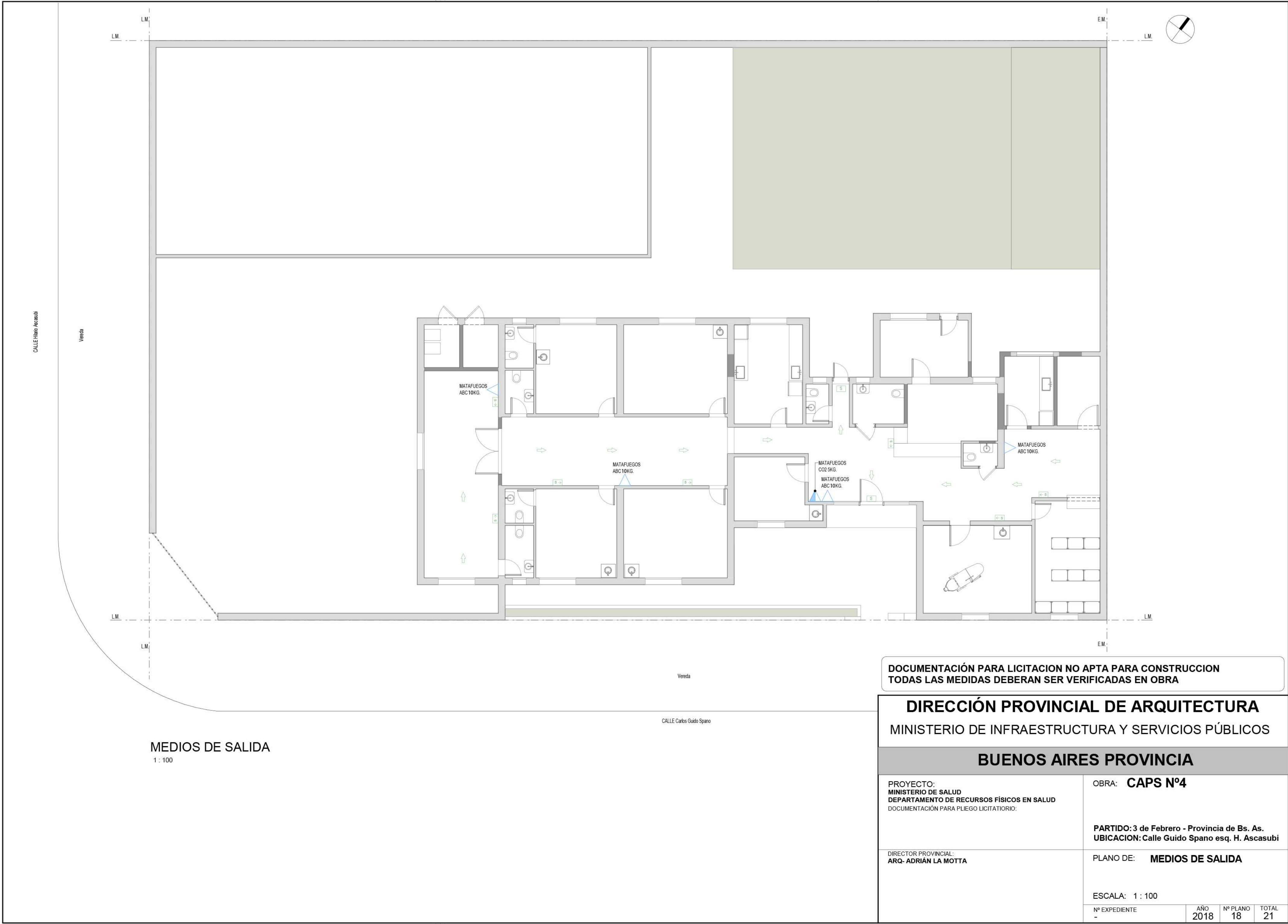

DOCUMENTACIÓN PARA LICITACION NO APTA PARA CONSTRUCCION
TODAS LAS MEDIDAS DEBERAN SER VERIFICADAS EN OBRA

DIRECCIÓN PROVINCIAL DE ARQUITECTURA
MINISTERIO DE INFRAESTRUCTURA Y SERVICIOS PÚBLICOS

BUENOS AIRES PROVINCIA

PROYECTO:
MINISTERIO DE SALUD
DEPARTAMENTO DE RECURSOS FÍSICOS EN SALUD
DOCUMENTACIÓN PARA PLIEGO LICITATORIO:

OBRA: **CAPS Nº4**

PARTIDO: 3 de Febrero - Provincia de Bs. As.
UBICACION: Calle Guido Spano esq. H. Ascasubi

DIRECTOR PROVINCIAL:
ARQ- ADRIÁN LA MOTTA

PLANO DE: **MEDIOS DE SALIDA**

ESCALA: 1 : 100

Nº EXPEDIENTE	AÑO	Nº PLANO	TOTAL
-	2018	18	21

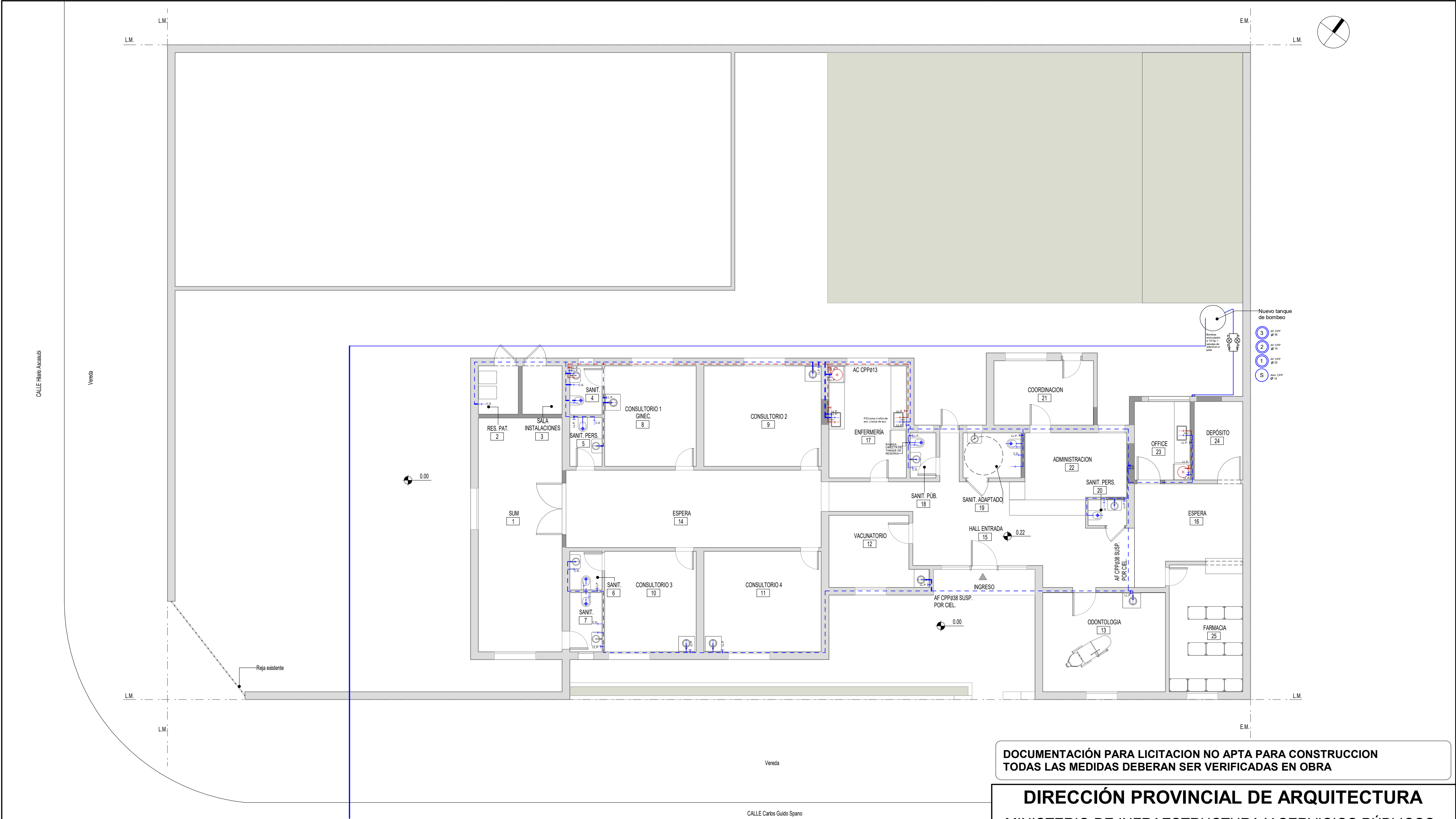

DOCUMENTACIÓN PARA LICITACION NO APTA PARA CONSTRUCCION
TODAS LAS MEDIDAS DEBERAN SER VERIFICADAS EN OBRA

DIRECCIÓN PROVINCIAL DE ARQUITECTURA
MINISTERIO DE INFRAESTRUCTURA Y SERVICIOS PÚBLICOS

BUENOS AIRES PROVINCIA

PROYECTO:
MINISTERIO DE SALUD
DEPARTAMENTO DE RECURSOS FÍSICOS EN SALUD
DOCUMENTACIÓN PARA PLIEGO LICITATORIO:

OBRA: **CAPS Nº4**

PARTIDO: 3 de Febrero - Provincia de Bs. As.
UBICACION: Calle Guido Spano esq. H. Ascasubi

DIRECTOR PROVINCIAL:
ARQ- ADRIÁN LA MOTTA

PLANO DE: **INSTALACION
SANITARIA_AF y AC**

ESCALA: 1 : 100

Nº EXPEDIENTE	AÑO	Nº PLANO	TOTAL
-	2018	19	21

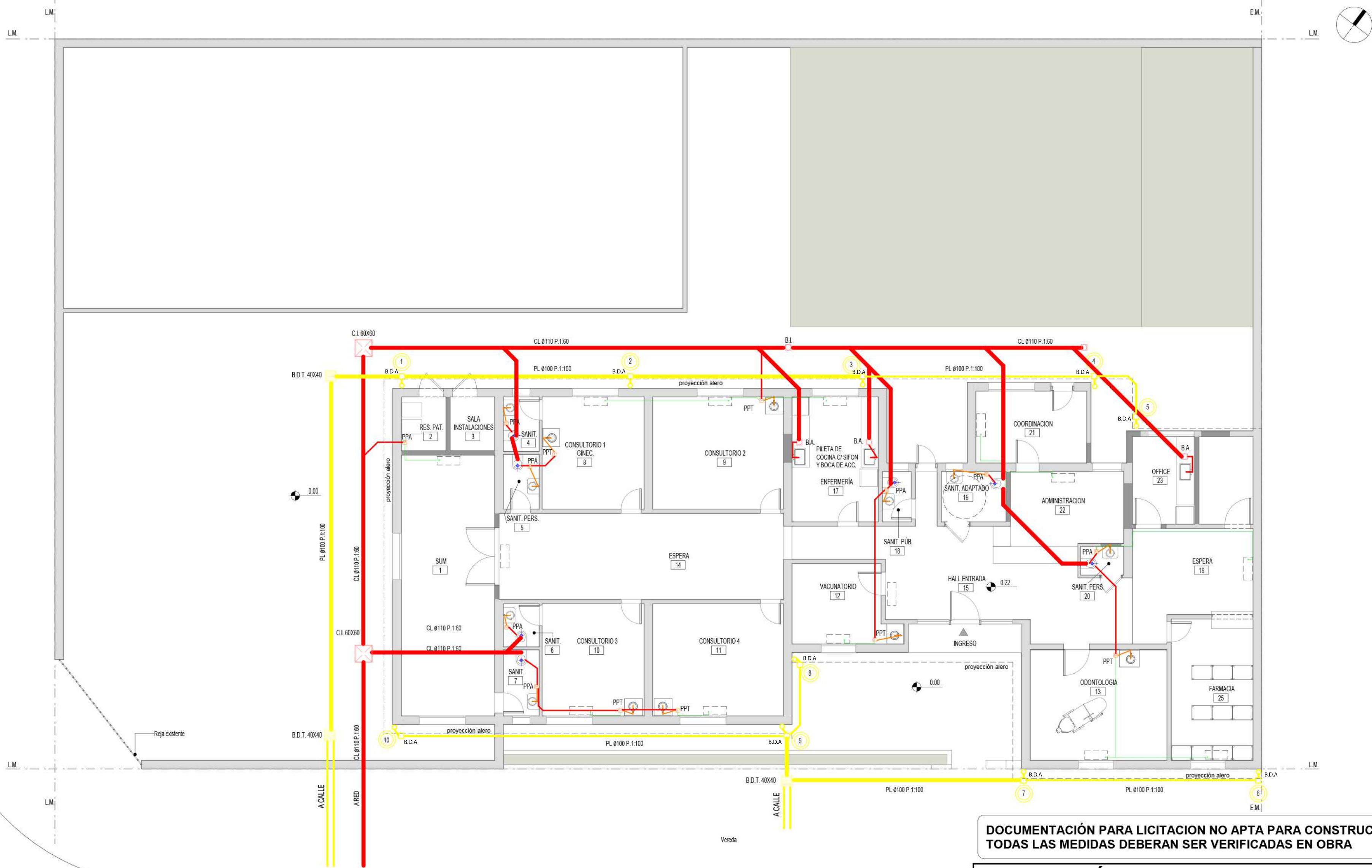

INSTALACION SANITARIA_CLOACAL Y PLUVIAL
1 : 100

DOCUMENTACIÓN PARA LICITACION NO APTA PARA CONSTRUCCION
TODAS LAS MEDIDAS DEBERAN SER VERIFICADAS EN OBRA

DIRECCIÓN PROVINCIAL DE ARQUITECTURA
MINISTERIO DE INFRAESTRUCTURA Y SERVICIOS PÚBLICOS

BUENOS AIRES PROVINCIA

PROYECTO:
MINISTERIO DE SALUD
DEPARTAMENTO DE RECURSOS FÍSICOS EN SALUD
DOCUMENTACIÓN PARA PLIEGO LICITATORIO:

OBRA: CAPS Nº4

PARTIDO: 3 de Febrero - Provincia de Bs. As.
UBICACION: Calle Guido Spano esq. H. Ascasubi

DIRECTOR PROVINCIAL:
ARQ- ADRIÁN LA MOTTA

PLANO DE: INSTALACION SANITARIA
CLOACAL-PLUVIAL

ESCALA: 1 : 100

Nº EXPEDIENTE	AÑO	Nº PLANO	TOTAL
-	2018	20	21

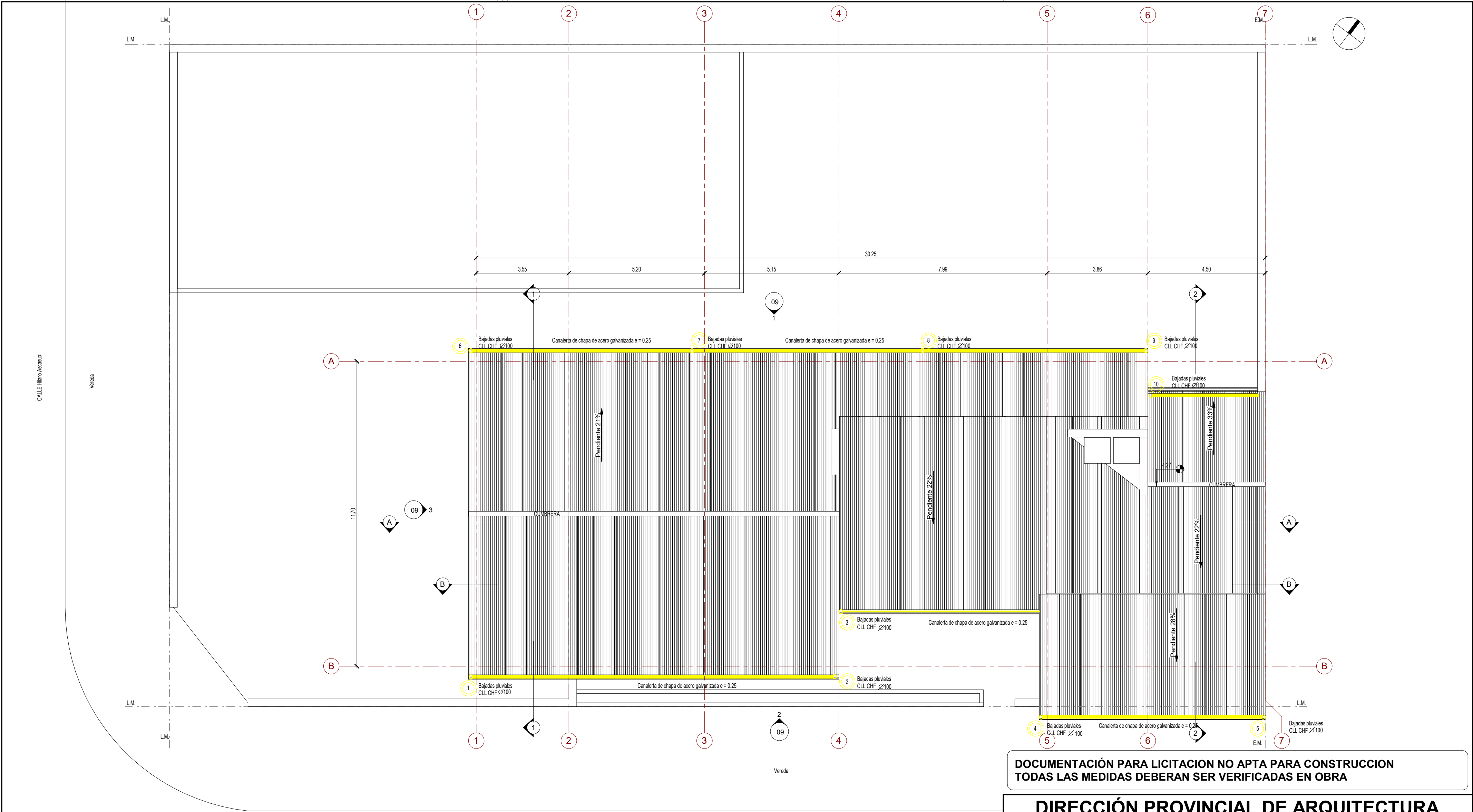

INSTALACION SANITARIA_PLUVIAL CUBIERTA
1 : 100

DOCUMENTACIÓN PARA LICITACION NO APTA PARA CONSTRUCCION
TODAS LAS MEDIDAS DEBERAN SER VERIFICADAS EN OBRA

DIRECCIÓN PROVINCIAL DE ARQUITECTURA

MINISTERIO DE INFRAESTRUCTURA Y SERVICIOS PÚBLICOS

BUENOS AIRES PROVINCIA

PROYECTO: MINISTERIO DE SALUD DEPARTAMENTO DE RECURSOS FÍSICOS EN SALUD DOCUMENTACIÓN PARA PLIEGO LICITATORIO:	OBRA: CAPS Nº4		
DIRECTOR PROVINCIAL: ARQ- ADRIÁN LA MOTTA	PARTIDO: 3 de Febrero - Provincia de Bs. As. UBICACION: Calle Guido Spano esq. H. Ascasubi		
PLANO DE: INSTALACIÓN SANITARIA - PLUVIAL CUBIERTA			
ESCALA: 1 : 100			
Nº EXPEDIENTE -	AÑO 2018	Nº PLANO 21	TOTAL 21

DOCUMENTACIÓN GRÁFICA

CAPS N° 5

TRES DE FEBRERO – GRUPO 2.5

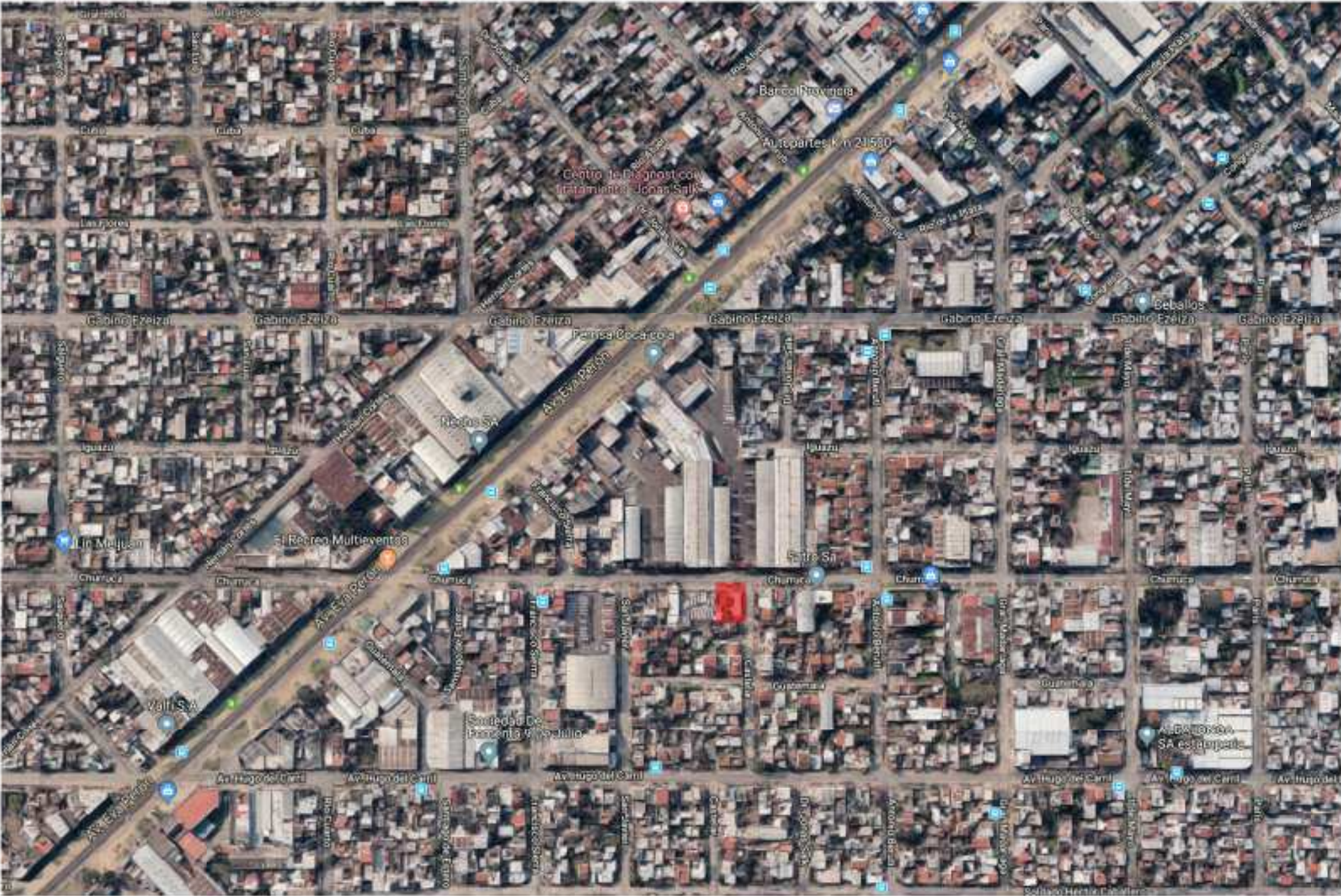

IMÁGEN SATELITAL SECTOR



IMÁGEN INGRESO

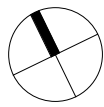

IMPLANTACION
1 : 200

DOCUMENTACIÓN PARA LICITACION NO APTA PARA CONSTRUCCION
TODAS LAS MEDIDAS DEBERAN SER VERIFICADAS EN OBRA

DIRECCIÓN PROVINCIAL DE ARQUITECTURA
MINISTERIO DE INFRAESTRUCTURA Y SERVICIOS PÚBLICOS

BUENOS AIRES PROVINCIA

PROYECTO:
MINISTERIO DE SALUD
DEPARTAMENTO DE RECURSOS FÍSICOS EN SALUD
DOCUMENTACIÓN PARA PLIEGO LICITATORIO:

OBRA: **C.A.P.S. N°5**

PARTIDO: 3 de Febrero - Provincia de Bs. As.
UBICACION: Calle Churruca esq. Castelar

DIRECTOR PROVINCIAL:
ARQ- ADRIÁN LA MOTTA

PLANO DE: **IMPLANTACION**

ESCALA: 1 : 200

Nº EXPEDIENTE	AÑO	Nº PLANO	TOTAL
-	2018	01	26

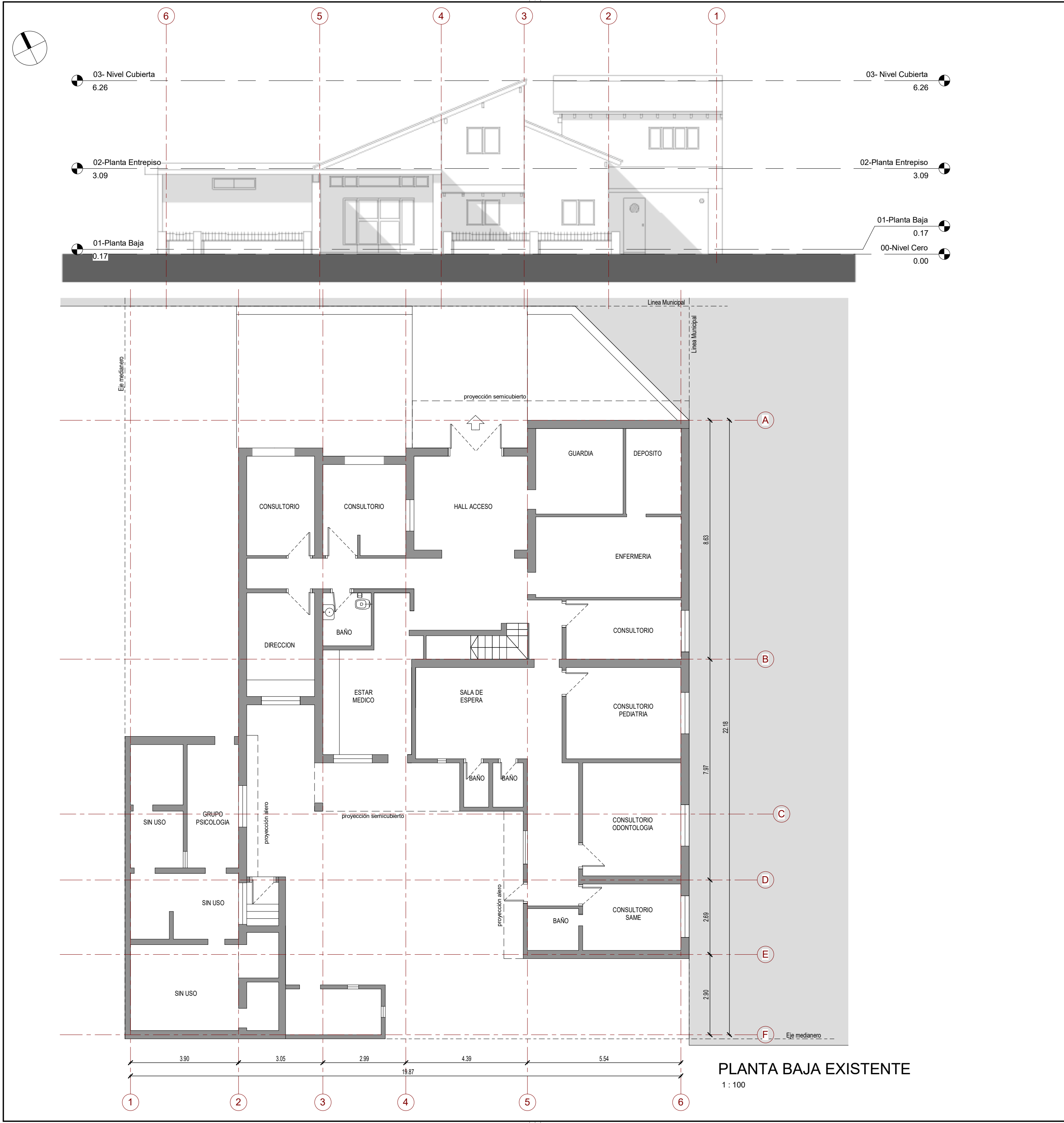

PLANTA BAJA EXISTENTE
1 : 100

DOCUMENTACIÓN PARA LICITACION NO APTA PARA CONSTRUCCION TODAS LAS MEDIDAS DEBERAN SER VERIFICADAS EN OBRA			
DIRECCIÓN PROVINCIAL DE ARQUITECTURA MINISTERIO DE INFRAESTRUCTURA Y SERVICIOS PÚBLICOS			
BUENOS AIRES PROVINCIA			
PROYECTO: MINISTERIO DE SALUD DEPARTAMENTO DE RECURSOS FÍSICOS EN SALUD DOCUMENTACIÓN PARA PLIEGO LICITATORIO:	OBRA: C.A.P.S. Nº5		
	PARTIDO: 3 de Febrero - Provincia de Bs. As. UBICACION: Calle Churruca esq. Castelar		
DIRECTOR PROVINCIAL: ARQ- ADRIÁN LA MOTTA	PLANO DE: ARQUITECTURA EXISTENTE		
	ESCALA: 1 : 100		
Nº EXPEDIENTE -	AÑO 2018	Nº PLANO 02	TOTAL 26



REFERENCIAS PLANO

- Muro a demoler
- Piso a demoler
- Contrapiso a demoler
- Planta alta a demoler
- A conservar
- Puerta existente a retirar
- Puerta existente a conservar
- Ventana existente a retirar
- Ventana existente a conservar

SECUENCIA DE

Previo a la ejecución de cualquier trabajo deberá reconocerse la estructura resistente de tal manera de no afectarla con los trabajos de demolición.

- Desmante de: carpinterías, herrerías,etc. mamparas artefactos sanitarios y accesorios artefactos eléctricos (iluminación, aire acc, etc.) artefactos a gas cielorrasos (placas y estructuras)
- Demolición de tabiques
- Demolición de pisos

NOTA 1:
EL CONTRAPISO EXTERIOR SERA DEMOLIDO HASTA UNA PROFUNDIDAD DE 20CM POR DEBAJO DEL NIVEL DE TERRENO NATURAL Y RELLENADO CON TIERRA VEGETAL.

DOCUMENTACIÓN PARA LICITACION NO APTA PARA CONSTRUCCION
TODAS LAS MEDIDAS DEBERAN SER VERIFICADAS EN OBRA

DIRECCIÓN PROVINCIAL DE ARQUITECTURA
MINISTERIO DE INFRAESTRUCTURA Y SERVICIOS PÚBLICOS

BUENOS AIRES PROVINCIA

PROYECTO:
MINISTERIO DE SALUD
DEPARTAMENTO DE RECURSOS FÍSICOS EN SALUD
DOCUMENTACIÓN PARA PLIEGO LICITATORIO:

OBRA: C.A.P.S. Nº5

PARTIDO: 3 de Febrero - Provincia de Bs. As.
UBICACION: Calle Churruca esq. Castelar

DIRECTOR PROVINCIAL:
ARQ- ADRIÁN LA MOTTA

PLANO DE: DEMOLICION PLANTA BAJA

ESCALA: 1 : 100

Nº EXPEDIENTE	AÑO	Nº PLANO	TOTAL
-	2018	03	26

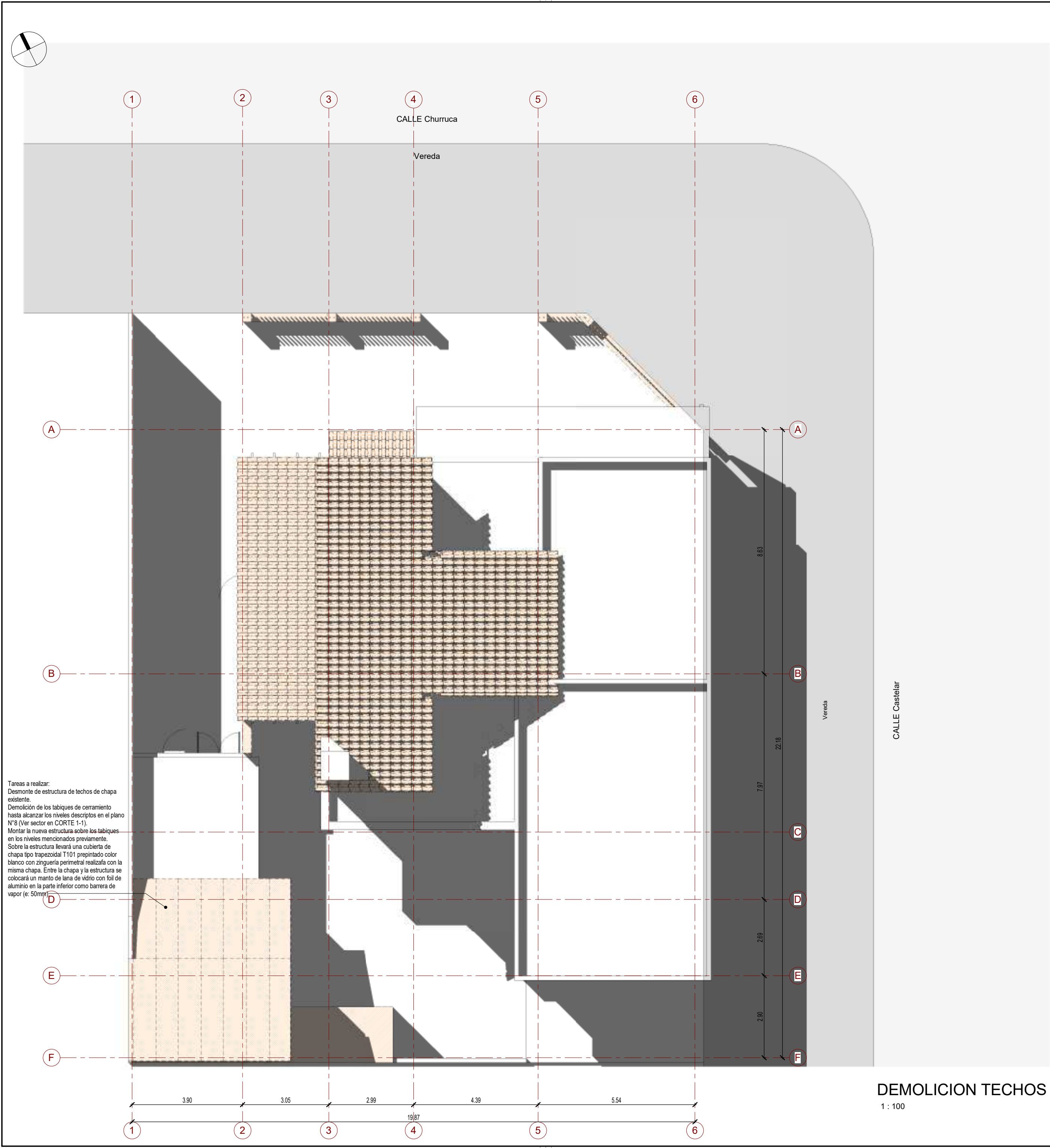

REFERENCIAS PLANO

- Muro a demoler
- Cubierta de chapa a demoler
- Reemplazo de teja existente por chapa

NOTA:
En los sectores indicados en el plano donde se deben reemplazar las tejas por cubierta de chapa galvanizada color blanco, se colocará sobre la estructura existente con aislación y zinguería perimetral realizada en la misma chapa.

DOCUMENTACIÓN PARA LICITACION NO APTA PARA CONSTRUCCION
TODAS LAS MEDIDAS DEBERAN SER VERIFICADAS EN OBRA

DIRECCIÓN PROVINCIAL DE ARQUITECTURA MINISTERIO DE INFRAESTRUCTURA Y SERVICIOS PÚBLICOS BUENOS AIRES PROVINCIA			
PROYECTO: MINISTERIO DE SALUD DEPARTAMENTO DE RECURSOS FÍSICOS EN SALUD DOCUMENTACIÓN PARA PLIEGO LICITATORIO:	OBRA: C.A.P.S. N°5		
	PARTIDO: 3 de Febrero - Provincia de Bs. As. UBICACION: Calle Churruca esq. Castelar		
DIRECTOR PROVINCIAL: ARQ- ADRIÁN LA MOTTA	PLANO DE: DEMOLICION PLANTA DE TECHOS		
	ESCALA: 1 : 100		
Nº EXPEDIENTE -	AÑO 2018	Nº PLANO 04	TOTAL 26

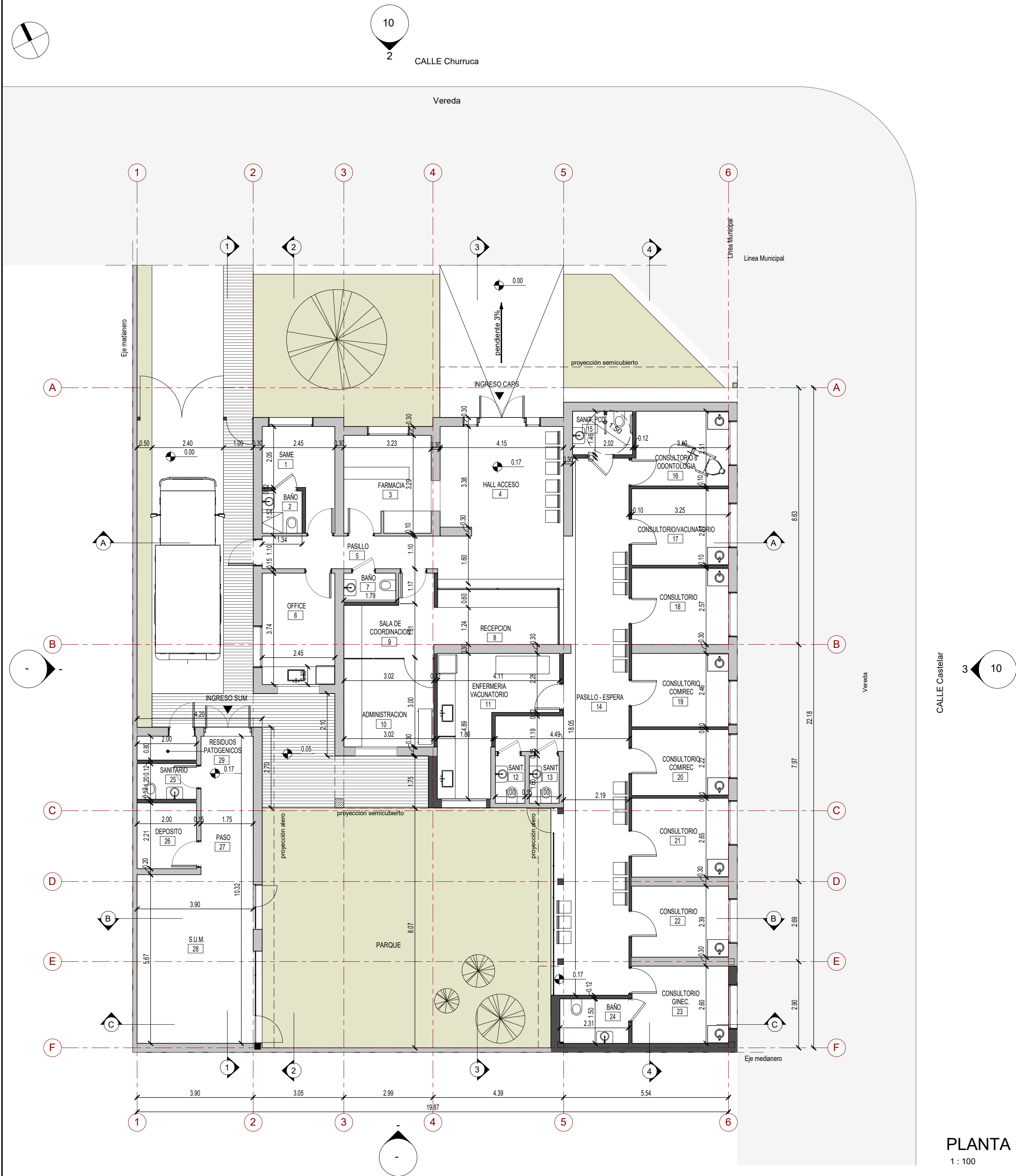

REFERENCIAS PLANO

EXISTENTE

NUEVO

TABLA MUROS	
MARCA	DESCRIPCIÓN
M1	Muro mampostería e:30 cm
M2	Muro mampostería e:12 cm
T1	Tabique placa simple-placa simple
T2	Tabique placa simple-placa doble

NOTAS

- LOS SOLADOS EXTERIORES TENDRÁN JUNTAS DE DILATACIÓN CADA 1.00m
- LA VEGETACIÓN EXISTENTE SE CONSERVARÁ Y PROTEGERÁ DURANTE LA OBRA.
- TODAS LAS MEDIDAS Y NIVELES DEBERÁN VERIFICARSE EN OBRA.
- AL NO DISPONER DE UN PLANO DE MENSURA Y NIVELACIÓN LAS COTAS DE NIVELES EXPRESADAS EN EL PLANO SON VALORES DE PROYECTO, DEBIENDO EL CONTRATISTA EJECUTAR EL CORRECTO DRENAJE DE TODO EL PREDIO Y SALVAR LAS DIFERENCIAS DE NIVELES CORRESPONDIENTES.
- LAS REJAS DEL CERRAMIENTO PERIMETRAL DEBERÁN SER REPARADAS O CAMBIADAS SEGÚN EL ESTADO EN EL QUE SE ENCUENTREN, PROCURANDO LA UNIFORMIDAD DE DISEÑO EN TODO EL PERÍMETRO.

DOCUMENTACIÓN PARA LICITACION NO APTA PARA CONSTRUCCION

TODAS LAS MEDIDAS DEBERAN SER VERIFICADAS EN OBRA

DIRECCIÓN PROVINCIAL DE ARQUITECTURA

MINISTERIO DE INFRAESTRUCTURA Y SERVICIOS PÚBLICOS

BUENOS AIRES PROVINCIA

PROYECTO:

MINISTERIO DE SALUD

DEPARTAMENTO DE RECURSOS FÍSICOS EN SALUD

DOCUMENTACIÓN PARA PLIEGO LICITATORIO:

OBRA: C.A.P.S. N°5

PARTIDO: 3 de Febrero - Provincia de Bs. As.

UBICACION: Calle Churrucá esq. Castelar

DIRECTOR PROVINCIAL:

ARQ- ADRIÁN LA MOTTA

PLANO DE: PLANTA BAJA

ARQUITECTURA

ESCALA: As indicated

N° EXPEDIENTE	AÑO	N° PLANO	TOTAL
-	2018	05	26

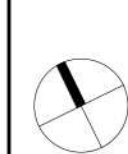

10
2

CALLE Churruca

Vereda



CALLE Castelar

3
10

Vereda

PLANTA BAJA
1 : 100

REFERENCIAS PLANO

- EXISTENTE
- NUOVO

REFERENCIA SÍMBOLOS

- Designación de tipo de ventana nueva a colocar
- Designación de tipo de ventana existente
- Designación de tipo de puerta nueva a colocar
- Designación de tipo de puerta existente
- Designación de tipo de mesada a colocar

NOTAS

- LOS SOLADOS EXTERIORES TENDRÁN JUNTAS DE DILATACIÓN CADA 1.00m
- LA VEGETACIÓN EXISTENTE SE CONSERVARÁ Y PROTEGERÁ DURANTE LA OBRA.
- TODAS LAS MEDIDAS Y NIVELES DEBERÁN VERIFICARSE EN OBRA.
- AL NO DISPONER DE UN PLANO DE MENSURA Y NIVELACIÓN LAS COTAS DE NIVELES EXPRESADAS EN EL PLANO SON VALORES DE PROYECTO, DEBIENDO EL CONTRATISTA EJECUTAR EL CORRECTO DRENAJE DE TODO EL PREDIO Y SALVAR LAS DIFERENCIAS DE NIVELES CORRESPONDIENTES.
- LAS REJAS DEL CERRAMIENTO PERIMETRAL DEBERÁN SER REPARADAS O CAMBIADAS SEGÚN EL ESTADO EN EL QUE SE ENCUENTREN, PROCURANDO LA UNIFORMIDAD DE DISEÑO EN TODO EL PERÍMETRO.

DOCUMENTACIÓN PARA LICITACION NO APTA PARA CONSTRUCCION
TODAS LAS MEDIDAS DEBERAN SER VERIFICADAS EN OBRA

DIRECCIÓN PROVINCIAL DE ARQUITECTURA
MINISTERIO DE INFRAESTRUCTURA Y SERVICIOS PÚBLICOS

BUENOS AIRES PROVINCIA

PROYECTO:
MINISTERIO DE SALUD
DEPARTAMENTO DE RECURSOS FÍSICOS EN SALUD
DOCUMENTACIÓN PARA PLIEGO LICITATORIO:

OBRA: C.A.P.S. N°5

PARTIDO: 3 de Febrero - Provincia de Bs. As.
UBICACION: Calle Churruca esq. Castelar

DIRECTOR PROVINCIAL:
ARQ- ADRIÁN LA MOTTA

PLANO DE: PLANTA BAJA
CARPINTERIA Y
MOBILIARIA

ESCALA: 1 : 100

Nº EXPEDIENTE	AÑO	Nº PLANO	TOTAL
-	2018	06	26

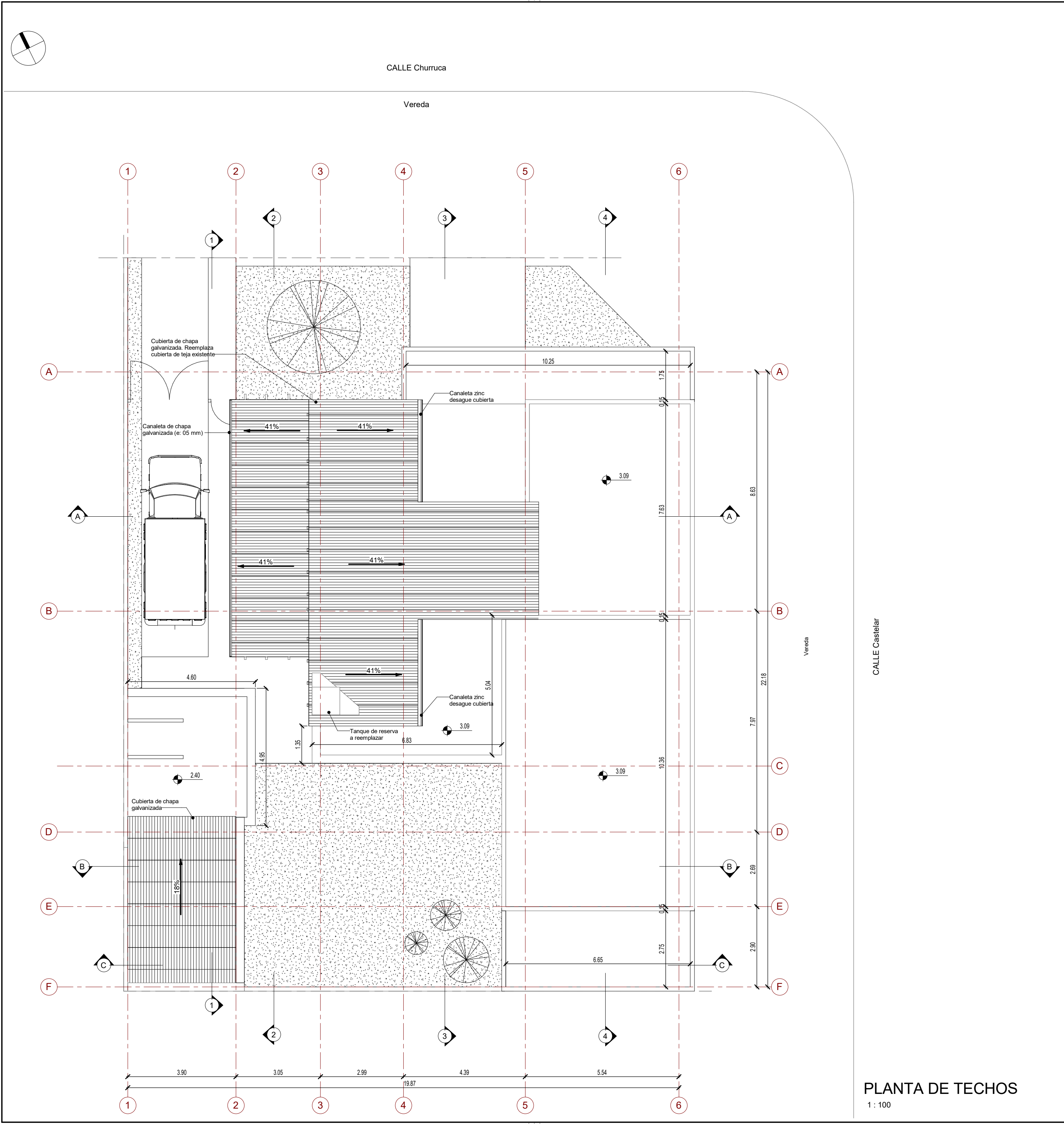

PLANTA DE TECHOS
1 : 100

DOCUMENTACIÓN PARA LICITACION NO APTA PARA CONSTRUCCION TODAS LAS MEDIDAS DEBERAN SER VERIFICADAS EN OBRA			
DIRECCIÓN PROVINCIAL DE ARQUITECTURA MINISTERIO DE INFRAESTRUCTURA Y SERVICIOS PÚBLICOS			
BUENOS AIRES PROVINCIA			
PROYECTO: MINISTERIO DE SALUD DEPARTAMENTO DE RECURSOS FÍSICOS EN SALUD DOCUMENTACIÓN PARA PLIEGO LICITATORIO:		OBRA: C.A.P.S. N°5 PARTIDO: 3 de Febrero - Provincia de Bs. As. UBICACION: Calle Churruca esq. Castelar	
DIRECTOR PROVINCIAL: ARQ- ADRIÁN LA MOTTA		PLANO DE: PLANTA DE TECHOS ESCALA: 1 : 100	
Nº EXPEDIENTE -	AÑO 2018	Nº PLANO 07	TOTAL 26

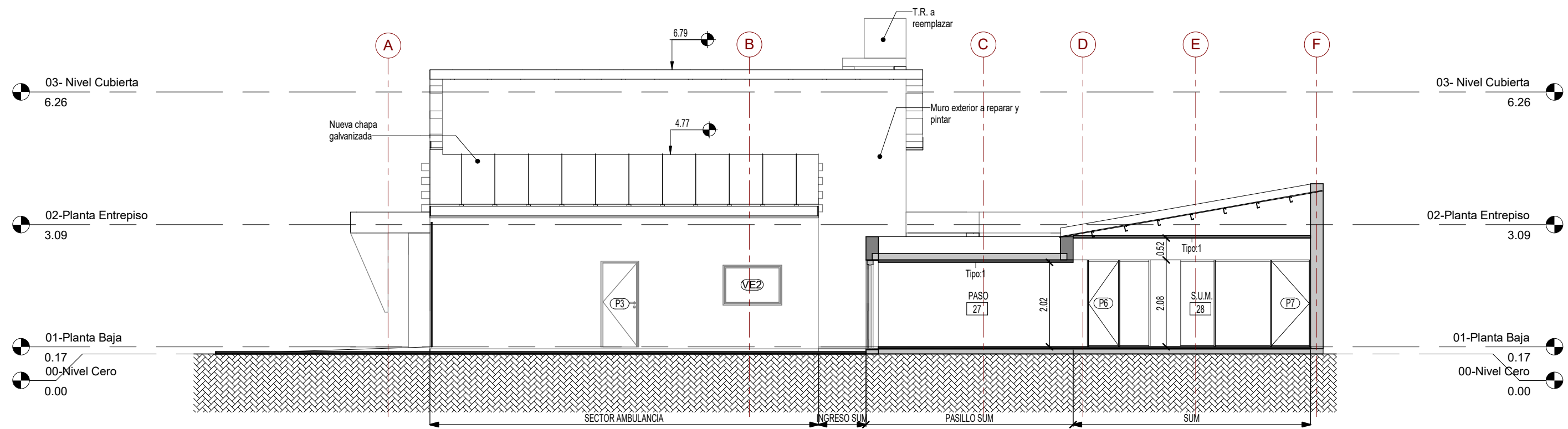

CORTE 1-1
1 : 100

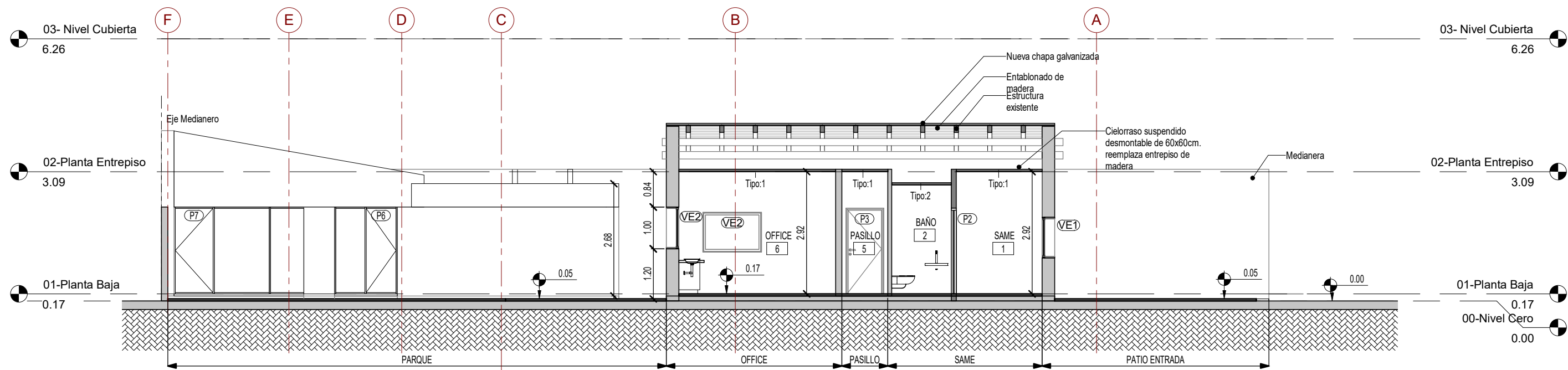

CORTE 2-2
1 : 100

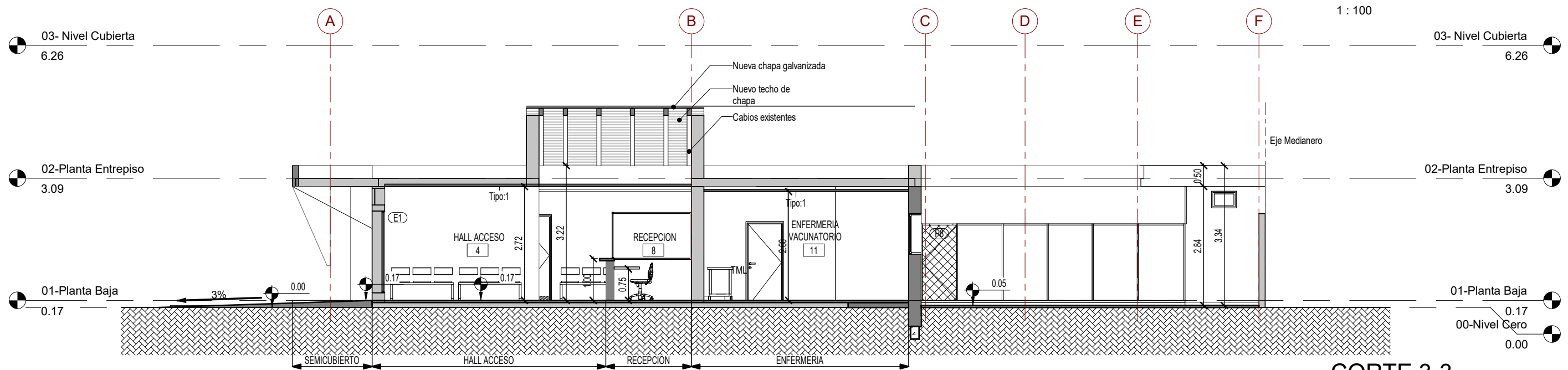

CORTE 3-3
1 : 100

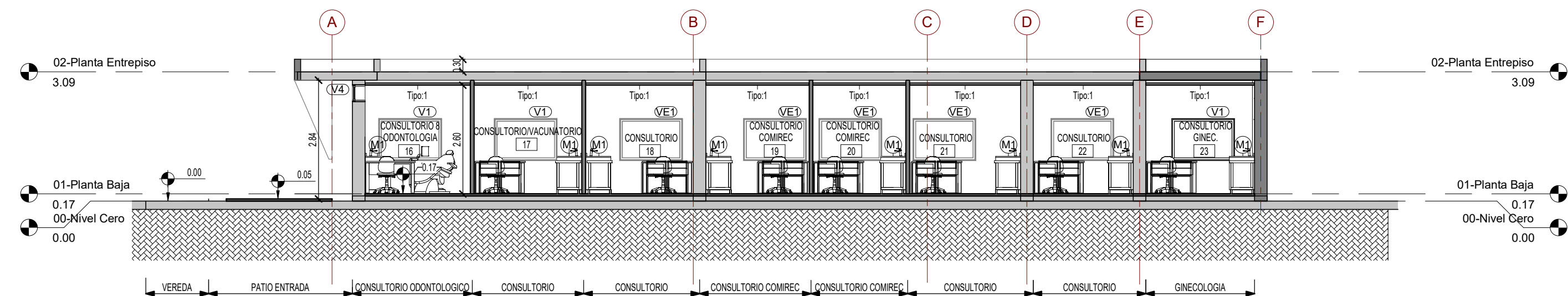

CORTE 4-4
1 : 100

REFERENCIAS PLANO
EXISTENTE
NUEVO

DOCUMENTACIÓN PARA LICITACION NO APTA PARA CONSTRUCCION
TODAS LAS MEDIDAS DEBERAN SER VERIFICADAS EN OBRA

DIRECCIÓN PROVINCIAL DE ARQUITECTURA
MINISTERIO DE INFRAESTRUCTURA Y SERVICIOS PÚBLICOS

BUENOS AIRES PROVINCIA

PROYECTO:
MINISTERIO DE SALUD
DEPARTAMENTO DE RECURSOS FÍSICOS EN SALUD
DOCUMENTACIÓN PARA PLIEGO LICITATORIO:

OBRA: C.A.P.S. N°5

PARTIDO: 3 de Febrero - Provincia de Bs. As.
UBICACION: Calle Churruca esq. Castelar

DIRECTOR PROVINCIAL:
ARQ- ADRIÁN LA MOTTA

PLANO DE: CORTES LONGITUDINALES

ESCALA: 1 : 100

N° EXPEDIENTE	AÑO	N° PLANO	TOTAL
-	2018	08	26

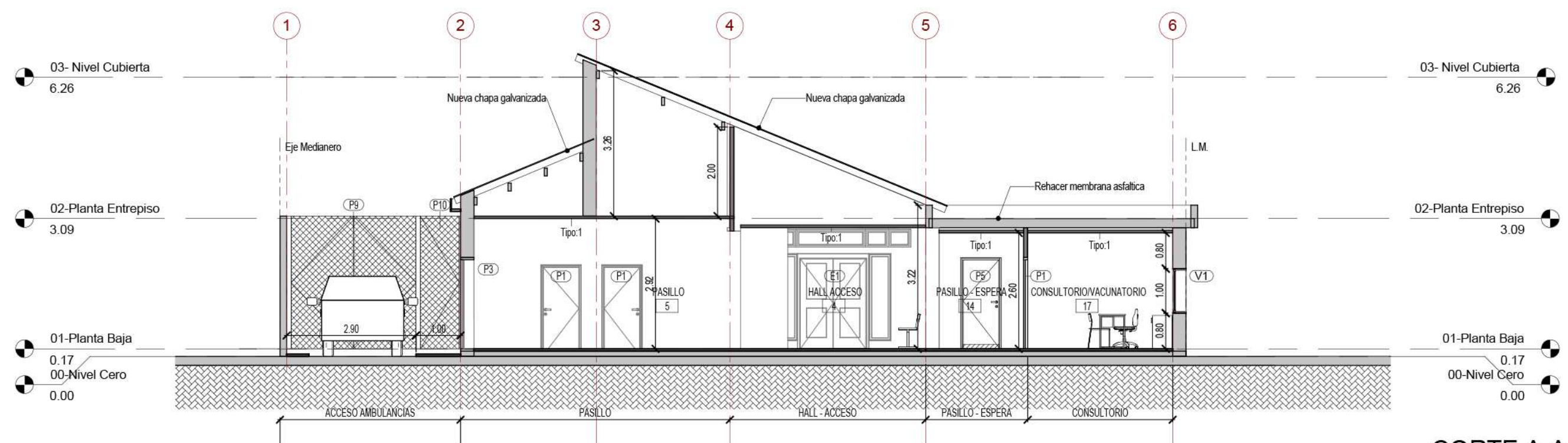

CORTE A-A
1 : 100

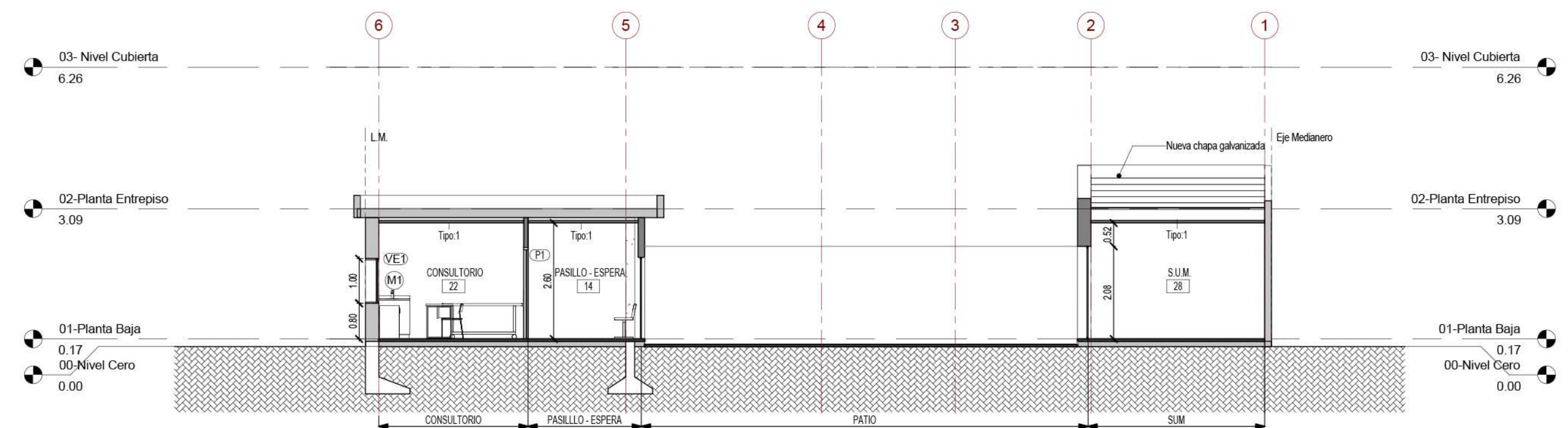

CORTE B-B
1 : 100

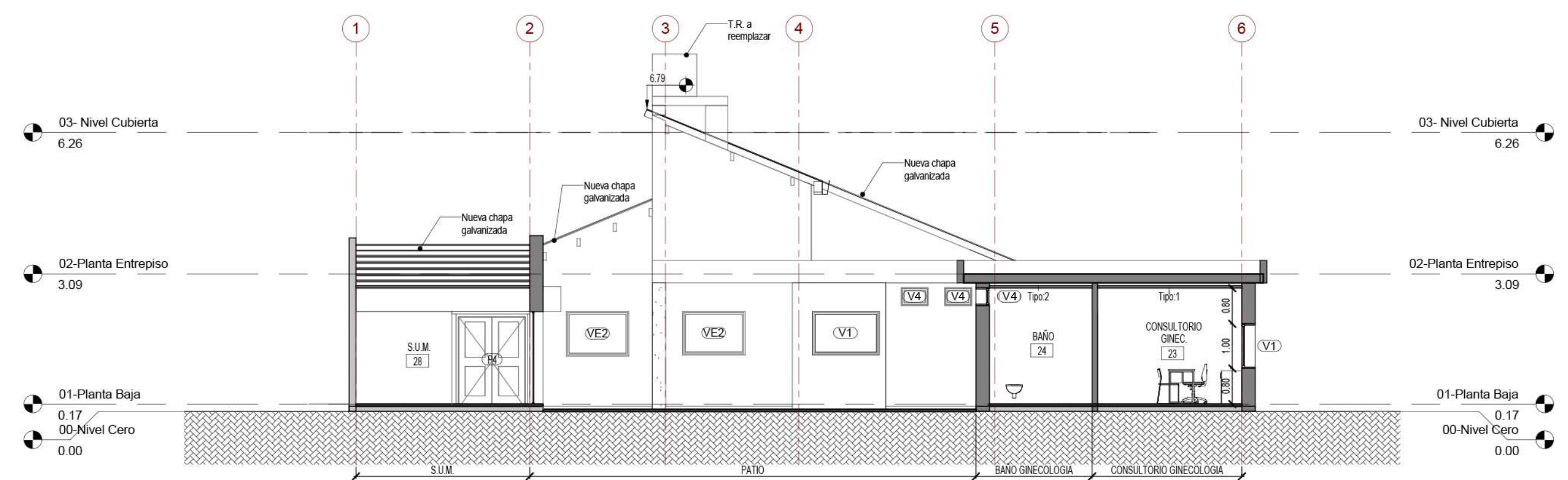

CORTE C-C
1 : 100

DOCUMENTACIÓN PARA LICITACION NO APTA PARA CONSTRUCCION
TODAS LAS MEDIDAS DEBERAN SER VERIFICADAS EN OBRA

DIRECCIÓN PROVINCIAL DE ARQUITECTURA
MINISTERIO DE INFRAESTRUCTURA Y SERVICIOS PÚBLICOS

BUENOS AIRES PROVINCIA

PROYECTO:
MINISTERIO DE SALUD
DEPARTAMENTO DE RECURSOS FÍSICOS EN SALUD
DOCUMENTACIÓN PARA PLIEGO LICITATORIO:

OBRA: **C.A.P.S. N°5**

PARTIDO: 3 de Febrero - Provincia de Bs. As.
UBICACION: Calle Churruca esq. Castelar

DIRECTOR PROVINCIAL:
ARQ- ADRIÁN LA MOTTA

PLANO DE: **CORTES TRANSVERSALES**

ESCALA: 1 : 100

Nº EXPEDIENTE	AÑO	Nº PLANO	TOTAL
-	2018	09	26

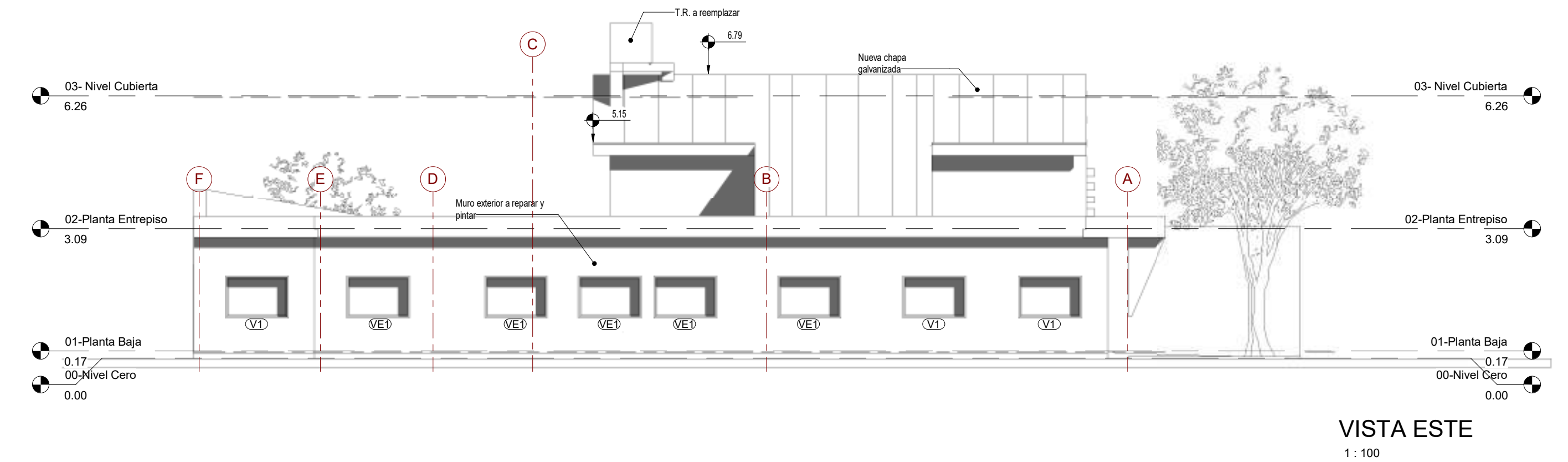
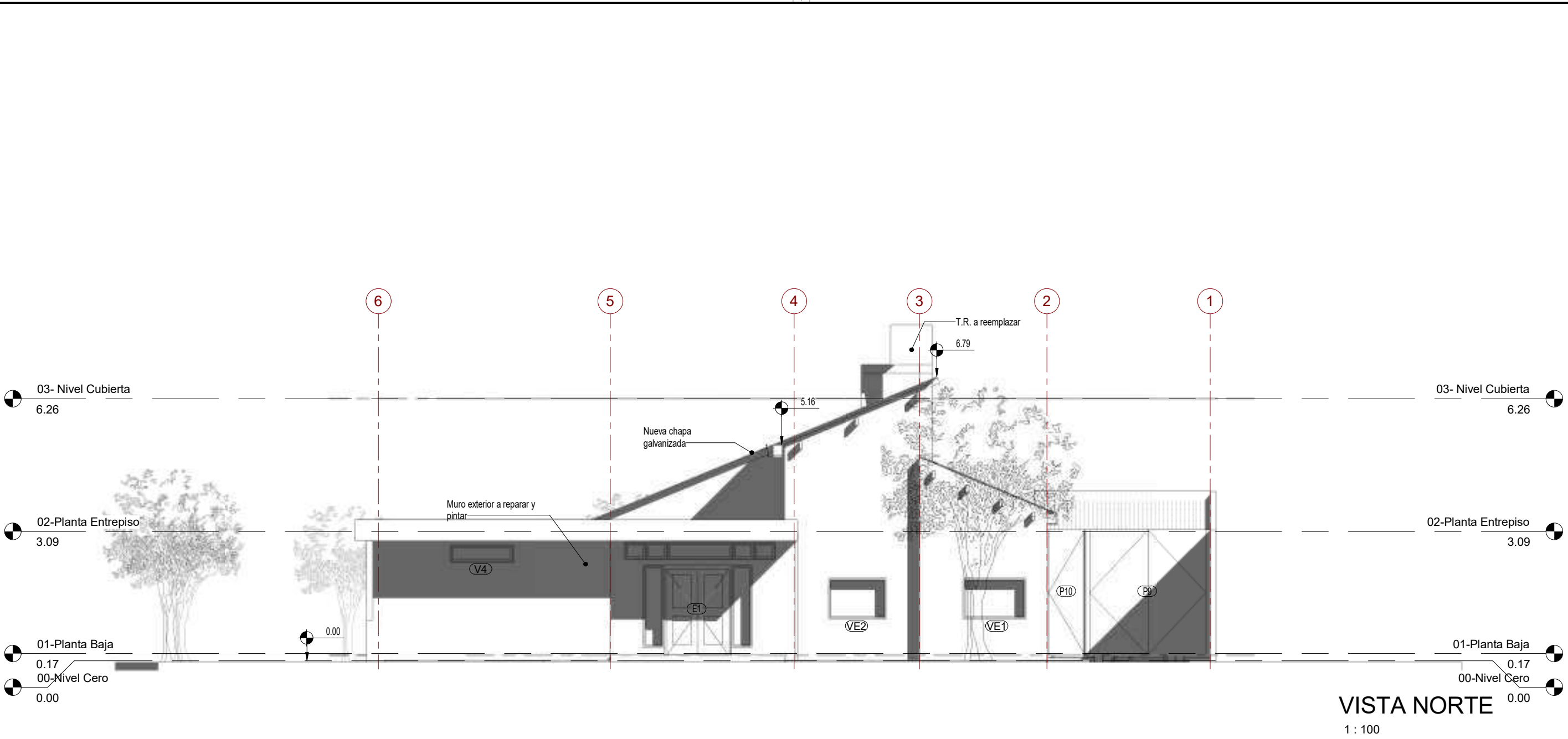

DOCUMENTACIÓN PARA LICITACION NO APTA PARA CONSTRUCCION
TODAS LAS MEDIDAS DEBERAN SER VERIFICADAS EN OBRA

DIRECCIÓN PROVINCIAL DE ARQUITECTURA
MINISTERIO DE INFRAESTRUCTURA Y SERVICIOS PÚBLICOS

BUENOS AIRES PROVINCIA

PROYECTO: MINISTERIO DE SALUD DEPARTAMENTO DE RECURSOS FÍSICOS EN SALUD DOCUMENTACIÓN PARA PLIEGO LICITATORIO:	OBRA: C.A.P.S. Nº5
DIRECTOR PROVINCIAL: ARQ- ADRIÁN LA MOTTA	PARTIDO: 3 de Febrero - Provincia de Bs. As. UBICACION: Calle Churruca esq. Castelar
PLANO DE: VISTAS	ESCALA: 1 : 100
Nº EXPEDIENTE -	AÑO 2018
Nº PLANO 10	TOTAL 26

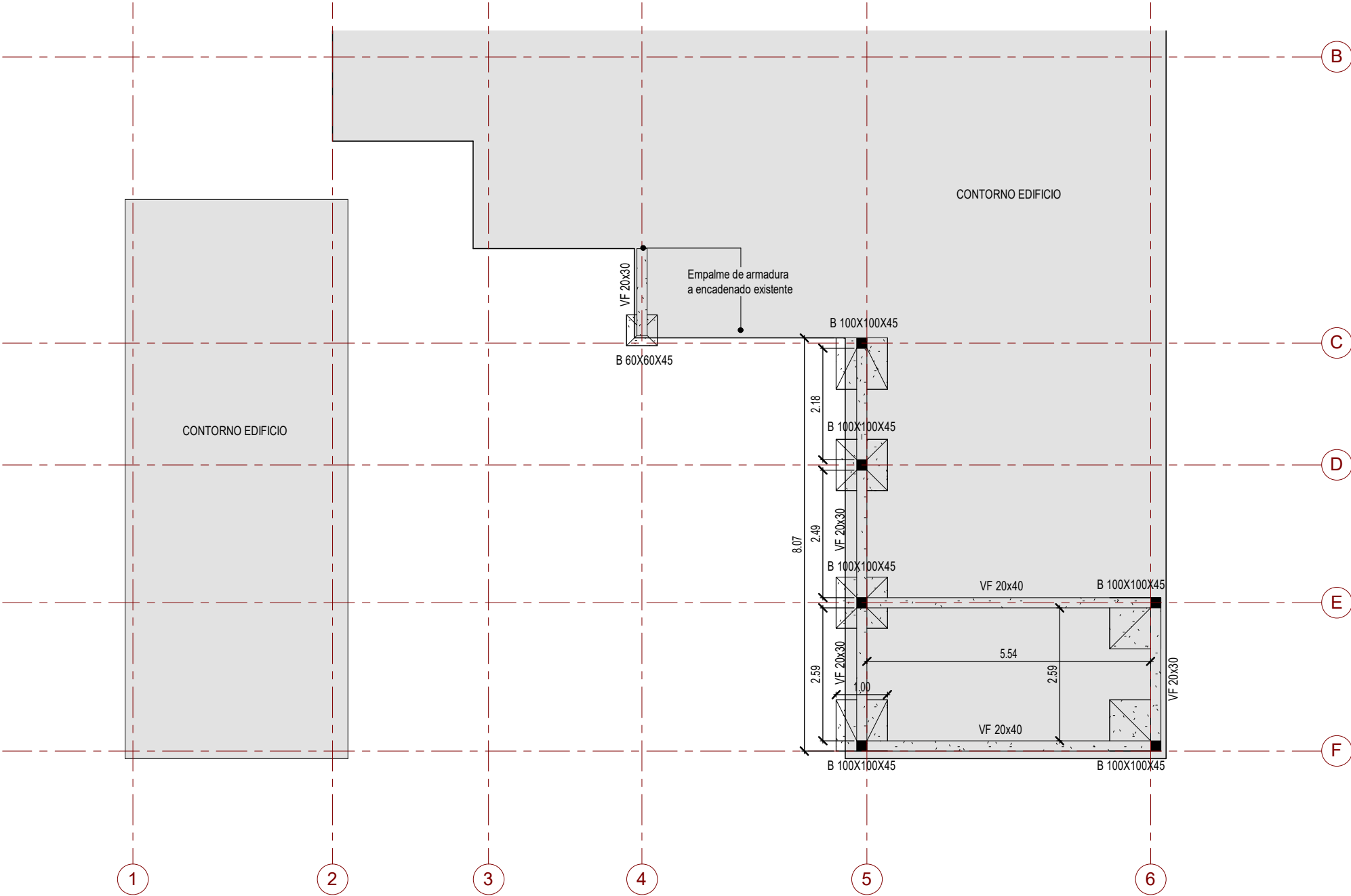

PLANTA FUNDACIONES
1 : 100

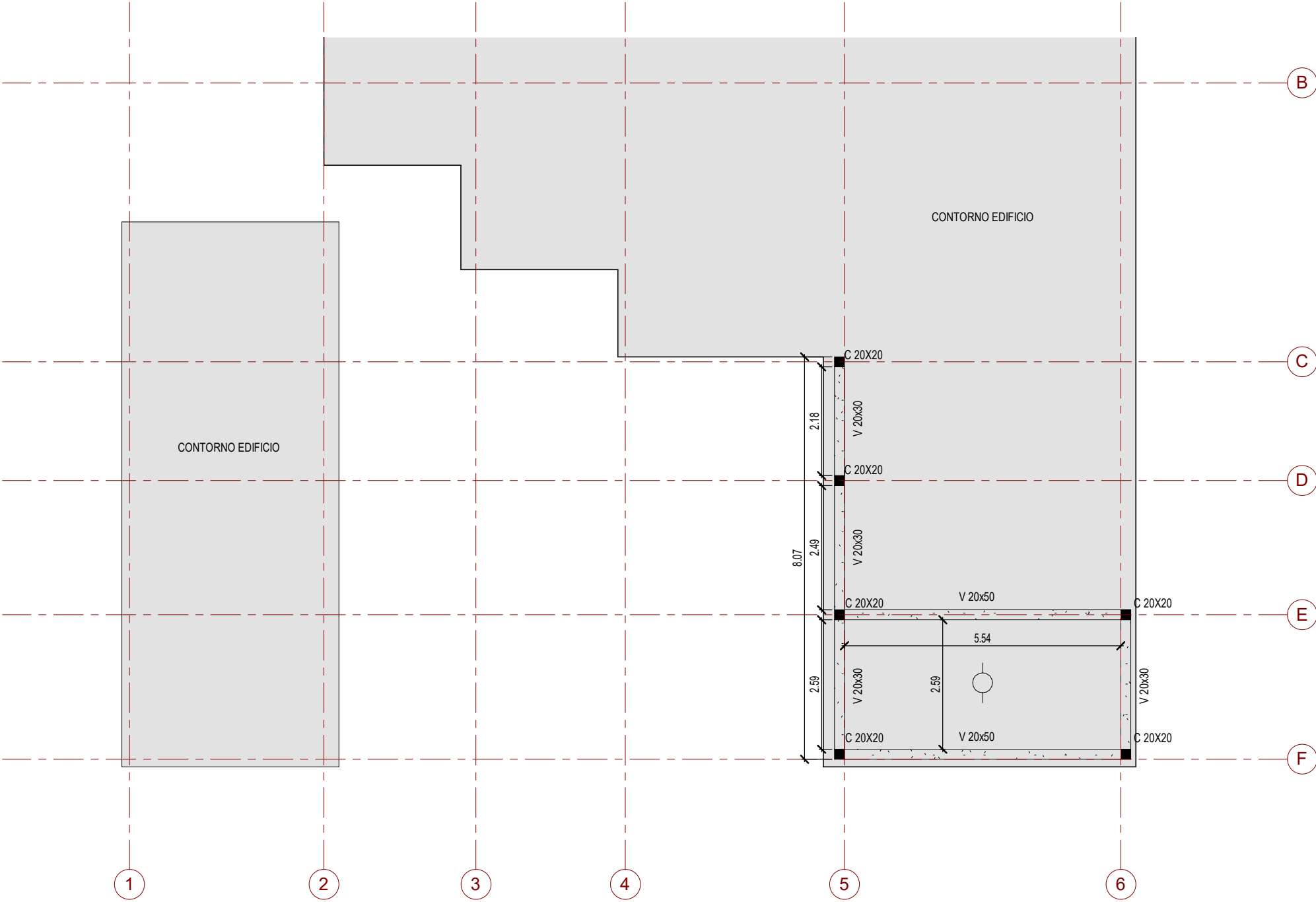

ESTRUCTURA SOBRE PLANTA BAJA
1 : 100

DOCUMENTACIÓN PARA LICITACION NO APTA PARA CONSTRUCCION
TODAS LAS MEDIDAS DEBERAN SER VERIFICADAS EN OBRA

DIRECCIÓN PROVINCIAL DE ARQUITECTURA
MINISTERIO DE INFRAESTRUCTURA Y SERVICIOS PÚBLICOS

BUENOS AIRES PROVINCIA

PROYECTO:
MINISTERIO DE SALUD
DEPARTAMENTO DE RECURSOS FÍSICOS EN SALUD
DOCUMENTACIÓN PARA PLIEGO LICITATORIO:

OBRA: C.A.P.S. Nº5

PARTIDO: 3 de Febrero - Provincia de Bs. As.
UBICACION: Calle Churruca esq. Castelar

DIRECTOR PROVINCIAL:
ARQ- ADRIÁN LA MOTTA

PLANO DE: ESTRUCTURAS

ESCALA: 1 : 100

Nº EXPEDIENTE	AÑO	Nº PLANO	TOTAL
-	2018	11	26

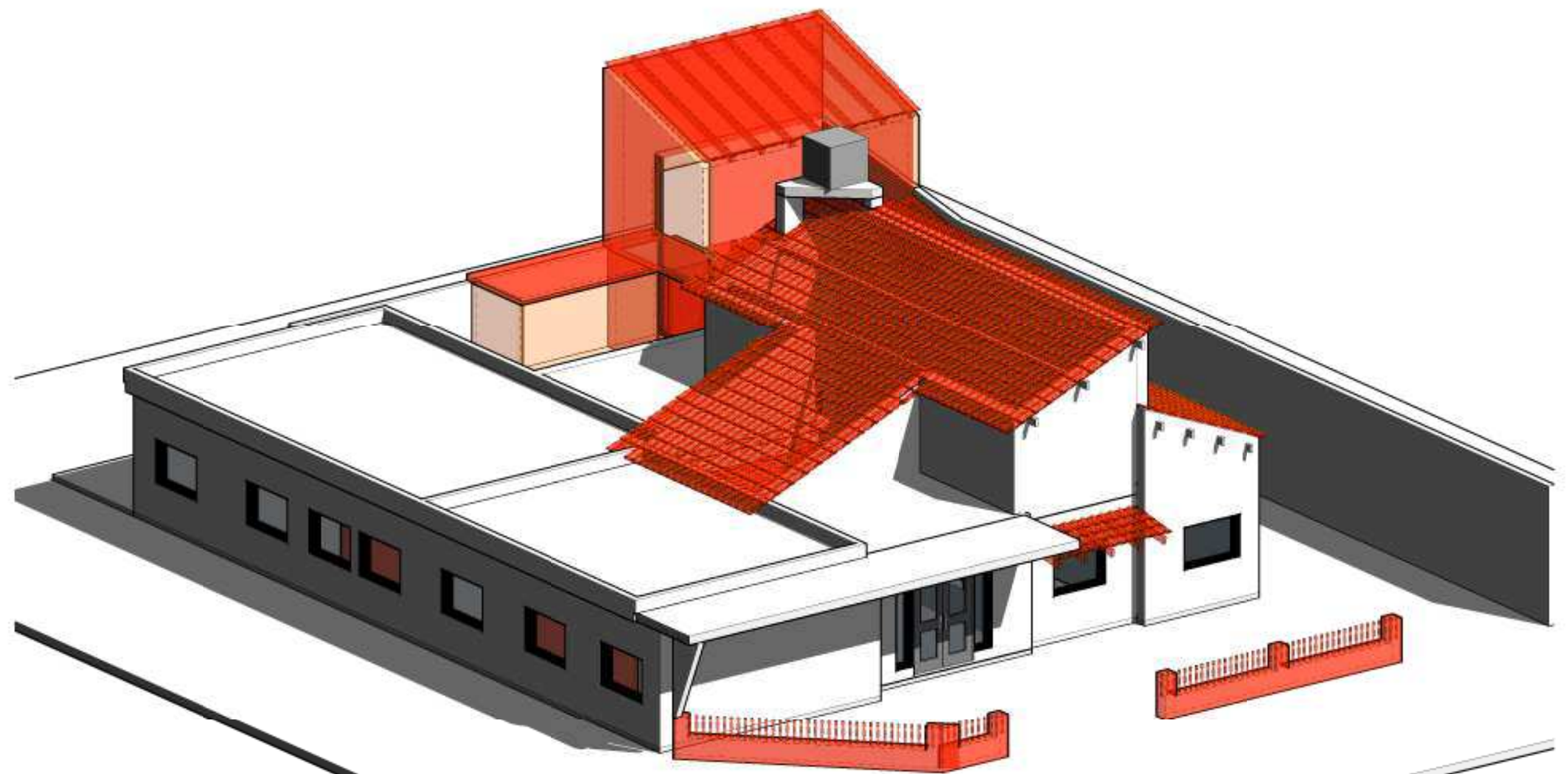

VOLUMETRIA DEMOLICION

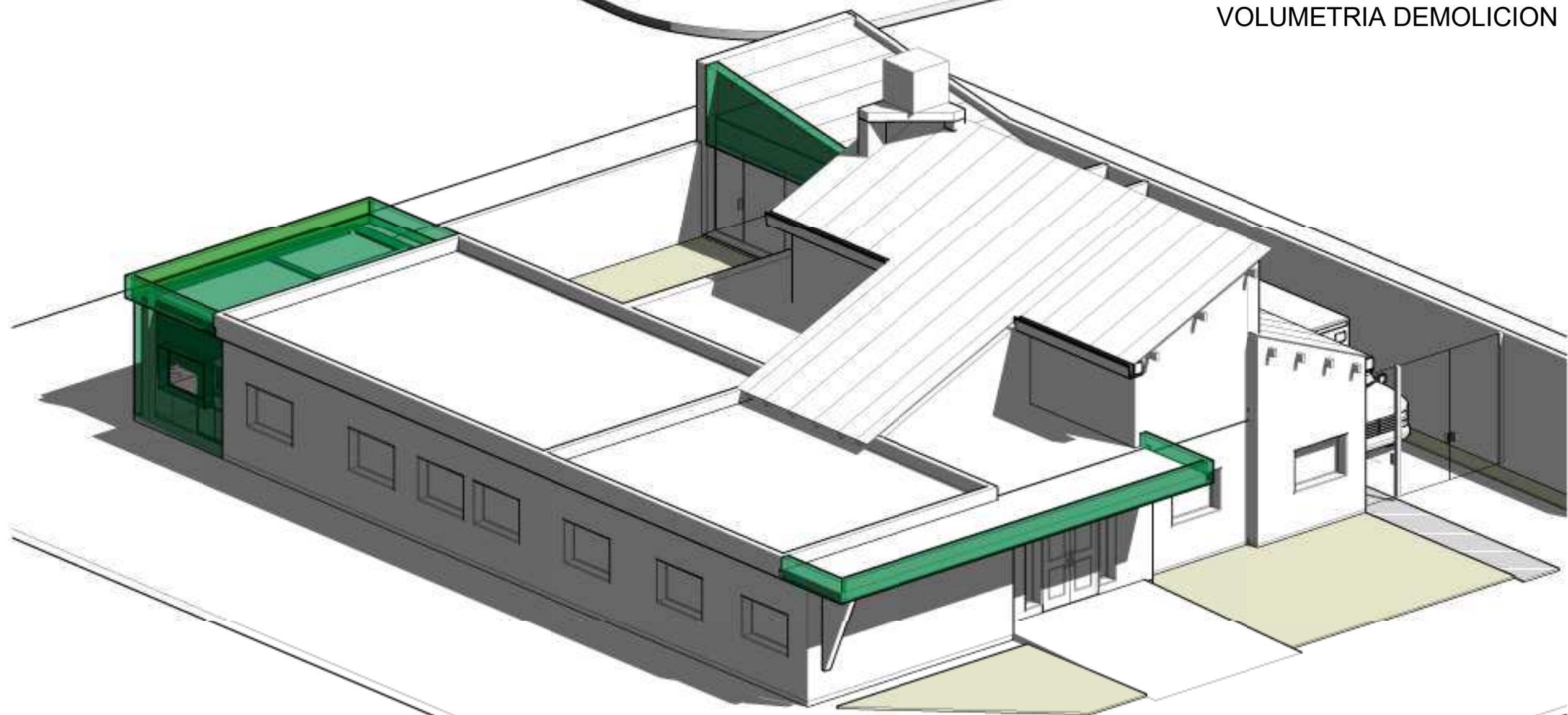

VOLUMETRIA PROPUESTA

Referencias Plano

- Muros a demoler
- Cubiertas a demoler/reemplazar
- A construir

DOCUMENTACIÓN PARA LICITACION NO APTA PARA CONSTRUCCION
TODAS LAS MEDIDAS DEBERAN SER VERIFICADAS EN OBRA

DIRECCIÓN PROVINCIAL DE ARQUITECTURA
MINISTERIO DE INFRAESTRUCTURA Y SERVICIOS PÚBLICOS

BUENOS AIRES PROVINCIA

PROYECTO:
MINISTERIO DE SALUD
DEPARTAMENTO DE RECURSOS FÍSICOS EN SALUD
DOCUMENTACIÓN PARA PLIEGO LICITATORIO:

OBRA: **C.A.P.S. N°5**

PARTIDO: 3 de Febrero - Provincia de Bs. As.
UBICACION: Calle Churruca esq. Castelar

DIRECTOR PROVINCIAL:
ARQ- ADRIÁN LA MOTTA

PLANO DE: **IMAGENES**

ESCALA: 1 : 100

Nº EXPEDIENTE	AÑO	Nº PLANO	TOTAL
-	2018	12	26

P1		CANTIDAD: 14		ABREN DERECHA: 8 ABREN IZQUIERDA: 6	
ESPECIFICACIONES TÉCNICAS - PUERTAS					
MARCOS	MARCO DE CHAPA DE HIERRO DOBLADA DD Nº16 A CAJÓN SEGÚN ANCHO DE MURO		MARCO DE CHAPA DE HIERRO DOBLADA DD Nº16 A CAJÓN SEGÚN ANCHO DE MURO		MARCO DE CHAPA DE HIERRO DOBLADA DD Nº16 .
HOJAS	PUERTA PLACA DE 45mm DE ESPESOR, REVESTIDA EN AMBAS CARAS CON LAMINADO MELAMÍNICO SATINADO COLOR BLANCO DE 1mm DE ESPESOR SOBRE PLACA DE MDF DE 1cm DE ESPESOR. NÚCLEO INTERIOR CON TRAMA TIPO NIDO DE ABEJA DE MADERA MACIZA (PINO PARANÁ) Y CANTOS PERIMETRALES DE CEDRO DE 1cm DE ESPESOR.		PUERTA PLACA DE 45mm DE ESPESOR, REVESTIDA EN AMBAS CARAS CON LAMINADO MELAMÍNICO SATINADO COLOR BLANCO DE 1mm DE ESPESOR SOBRE PLACA DE MDF DE 1cm DE ESPESOR. NÚCLEO INTERIOR CON TRAMA TIPO NIDO DE ABEJA DE MADERA MACIZA (PINO PARANÁ) Y CANTOS PERIMETRALES DE CEDRO DE 1cm DE ESPESOR.		DOS HOJAS DE ABRIR. HOJAS DE ABRIR COMPUESTAS POR BASTIDOR EN CHAPA ARMADA TIPO TUBO DD Nº16. LLEVA VIDRIO DE SEGURIDAD LAMINADO 3+3 TRANSPARENTE, CON CONTRAVIDRIO ÁNGULO DE CHAPA DOBLADA Nº14 DE 12X12mm DEL LADO INTERIOR. LLEVA REJA FUADAS SOBRE PLANCHUELAS PERFORADAS SOLDADAS AL BASTIDOR DE LA HOJA CON HIERRO DE 14mm DE DIÁMETRO.
HERRAJES	3 POMELAS MIXTAS POR HOJA REFORZADAS DE HIERRO. CERRADURA DE EMBUTIR DE CILINDRO UNICABO PARA PUERTAS INTERIORES. DOBLE BALANCÍN BRONCE PLATIL, RECTA PESADA. BOCALLAVES Y ROSETAS CIRCULARES.		3 POMELAS MIXTAS POR HOJA REFORZADAS DE HIERRO. CERRADURA DE EMBUTIR DE CILINDRO UNICABO PARA PUERTAS INTERIORES. DOBLE BALANCÍN BRONCE PLATIL, RECTA PESADA. BOCALLAVES Y ROSETAS CIRCULARES.		3 BISAGRAS POR HOJA REFORZADAS DE HIERRO, CON TRES PLANOS DE APOYO. DOS CERRADURAS DE DOBLE PALETA EN UNA DE LAS HOJAS Y DOS PASADORES SUPERIOR E INFERIOR EN LA OTRA HOJA. BARRAL DE APERTURA EXTERIOR Y BARRAL ANTIPÁNICO EN EL INTERIOR. BOCALLAVES Y ROSETAS CIRCULARES.
VIDRIOS	-		-		
CONTRAVIDRIOS	-		-		INT: CURVO MATERIAL IDEM MARCO EXT: RECTO MATERIAL IDEM MARCO
PINTURA	ANTIÓXIDO Y ESMALTE SINTÉTICO		ANTIÓXIDO Y ESMALTE SINTÉTICO		-
OTRO	-		-		REJA PROTECCIÓN INCOPORTADA EN LA CARPINTERIA. PLANCHUELA METÁLICA PERFORADA CON PERFIL REDONDO 14mm DE DIÁMETRO.
*TODAS LAS MEDIDAS SE VERIFICARÁN EN OBRA					

DOCUMENTACIÓN PARA LICITACION NO APTA PARA CONSTRUCCION
TODAS LAS MEDIDAS DEBERAN SER VERIFICADAS EN OBRA

DIRECCIÓN PROVINCIAL DE ARQUITECTURA
MINISTERIO DE INFRAESTRUCTURA Y SERVICIOS PÚBLICOS

Buenos Aires Provincia

PROYECTO:
MINISTERIO DE SALUD
DEPARTAMENTO DE RECURSOS FÍSICOS EN SALUD
DOCUMENTACIÓN PARA PLIEGO LICITATORIO:

OBRA: C.A.P.S. Nº5

DIRECTOR PROVINCIAL:
ARQ- ADRIÁN LA MOTTA

PLANO DE: PLANILLA DE CARPINTERIAS

ESCALA: 1 : 25

Nº EXPEDIENTE
-

AÑO
2018

Nº PLANO
13

TOTAL
26

P5	CANTIDAD: 1	ABREN DERECHA: 1 ABREN IZQUIERDA: -	P6	CANTIDAD: 1	P9	CANTIDAD: 1	P10	CANTIDAD: 1
ESPECIFICACIONES TÉCNICAS - PUERTAS								
MARCOS	MARCO DE CHAPA DE HIERRO DOBLADA DD Nº16 A CAJÓN SEGÚN ANCHO DE MURO		PREMARCO: ALUMINIO NATURAL FLUADO A LA MAMPOSTERÍA. ALUMINIO, TERMINACIÓN BLANCO BRILLANTE, LINEA MODENA 2 (ALUAR) O EQUIVALENTE.		MARCO DE CHAPA DE HIERRO DOBLADA DD Nº16 .		MARCO DE CHAPA DE HIERRO DOBLADA DD Nº16 .	
HOJAS	PUERTA PLACA DE 45mm DE ESPESOR, REVESTIDA EN AMBAS CARAS CON LAMINADO MELAMÍNICO SATINADO COLOR BLANCO DE 1mm DE ESPESOR SOBRE PLACA DE MDF DE 1cm DE ESPESOR. NÚCLEO INTERIOR CON TRAMA TIPO NIDO DE ABEJA DE MADERA MACIZA (PINO PARANÁ) Y CANTOS PERIMETRALES DE CEDRO DE 1cm DE ESPESOR.		VIDRIO FIJO, PERFILES DE ALUMINIO, TERMINACIÓN BLANCO BRILLANTE, LINEA MODENA 2 (ALUAR) O EQUIVALENTE. PUERTA DE UNA HOJDA DE ABRIR, PERFILES DE ALUMINIO, TERMINACIÓN BLANCO BRILLANTE, LINEA MODENA 2 (ALUAR) O EQUIVALENTE.		HOJAS DE ABRIR COMPUESTAS POR BASTIDOR EN CHAPA ARMADA TIPO TUBO DD Nº16. CONTRAMARCO PLANCHUELA 3/16" x 3/4" SOLDADO A BASTIDOR. REJA COMPUERTA POR MALLA SHULMAN PESADA AREA ABIERTA 54% COD. 26921		HOJAS DE ABRIR COMPUESTAS POR BASTIDOR EN CHAPA ARMADA TIPO TUBO DD Nº16. CONTRAMARCO PLANCHUELA 3/16" x 3/4" SOLDADO A BASTIDOR. REJA COMPUERTA POR MALLA SHULMAN PESADA AREA ABIERTA 54% COD. 26921	
HERRAJES	3 POMELAS MIXTAS POR HOJA REFORZADAS DE HIERRO. CERRADURA DE EMBUTIR DE CILINDRO UNICABO PARA PUERTAS INTERIORES. DOBLE BALANCÍN BRONCE PLATIL, RECTA PESADA. BOCALLAVES Y ROSETAS CIRCULARES.		3 BISAGRAS Y BARRAL DE APERTURA INTERNO MANIJA DOBLE BALANCÍN BRONCE PLATIL, RECTA PESADA. BOCALLAVES Y ROSETAS CIRCULARES.		FONDO CONVERTIDOR DE ÓXIDO ACABADO 2 MANOS DE ESMALTE SINTÉTICO COLOR BLANCO. 3 BISAGRAS POR HOJA REFORZADAS DE HIERRO, CON TRES PLANOS DE APOYO. CERRADURA DE DOBLE PALETA EN UNA DE LAS HOJAS Y DOS PASADORES SUPERIOR E INFERIOR EN LA OTRA HOJA. BOCALLAVES Y ROSETAS CIRCULARES.		FONDO CONVERTIDOR DE ÓXIDO ACABADO 2 MANOS DE ESMALTE SINTÉTICO COLOR BLANCO. 3 BISAGRAS POR HOJA REFORZADAS DE HIERRO, CON TRES PLANOS DE APOYO. CERRADURA DE DOBLE PALETA EN UNA DE LAS HOJAS Y DOS PASADORES SUPERIOR E INFERIOR EN LA OTRA HOJA. BOCALLAVES Y ROSETAS CIRCULARES.	
VIDRIOS	-		VIDRIO TRANSPARENTE LAMINADO 3+3					
CONTRAVIDRIOS	-		INT: Curvos mat. Idem marcos EXT: Rectos mat. Idem marcos					
PINTURA	ANTIÓXIDO Y ESMALTE SINTÉTICO		-					
OTRO	BARRAL PARA PCD		-					

*TODAS LAS MEDIDAS SE VERIFICARÁN EN OBRA

DOCUMENTACIÓN PARA LICITACION NO APTA PARA CONSTRUCCION
TODAS LAS MEDIDAS DEBERAN SER VERIFICADAS EN OBRA

DIRECCIÓN PROVINCIAL DE ARQUITECTURA
MINISTERIO DE INFRAESTRUCTURA Y SERVICIOS PÚBLICOS

Buenos Aires Provincia

PROYECTO:
MINISTERIO DE SALUD
DEPARTAMENTO DE RECURSOS FÍSICOS EN SALUD
DOCUMENTACIÓN PARA PLIEGO LICITATORIO:

OBRA: **C.A.P.S. Nº5**

DIRECTOR PROVINCIAL:
ARQ- ADRIÁN LA MOTTA

PARTIDO: 3 de Febrero - Provincia de Bs. As.
UBICACION: Calle Churruca esq. Castelar

PLANO DE: **PLANILLA DE CARPINTERIAS**

ESCALA: 1 : 25

Nº EXPEDIENTE
-

AÑO
2018

Nº PLANO
14

TOTAL
26

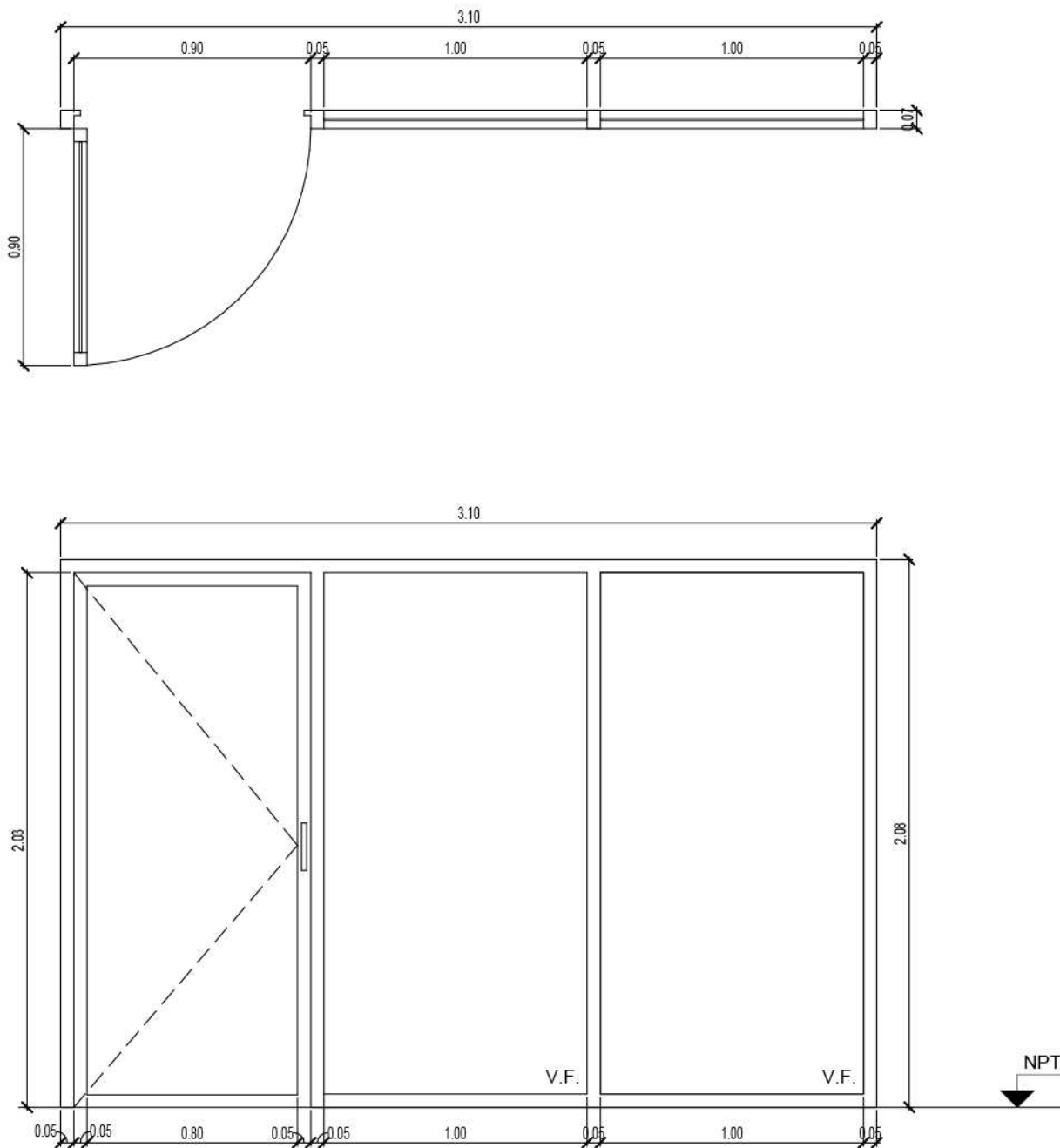
P7	CANTIDAD: 2	ABREN DERECHA: 2 ABREN IZQUIERDA: -
<div></div>		
ESPECIFICACIONES TÉCNICAS		
MARCOS	PREMARCO: ALUMINIO NATURAL FUADO A LA MAMPOSTERIA. ALUMINIO, TERMINACIÓN BLANCO BRILLANTE, LINEA MODENA 2 (ALUAR) O EQUIVALENTE.	
HOJAS	VIDRIO FJO, PERFILES DE ALUMINIO, TERMINACIÓN BLANCO BRILLANTE, LINEA MODENA 2 (ALUAR) O EQUIVALENTE. PUERTA DE UNA HOJDA DE ABRIR, PERFILES DE ALUMINIO, TERMINACIÓN BLANCO BRILLANTE, LINEA MODENA 2 (ALUAR) O EQUIVALENTE.	
HERRAJES	3 BISAGRAS Y BARRAL DE APERTURA INTERNO MANIJA DOBLE BALANCÍN BRONCE PLATIL, RECTA PESADA. BOCALLAVES Y ROSETAS CIRCULARES.	
VIDRIOS	VIDRIO TRANSPARENTE LAMINADO 3+3	
CONTRAVIDRIOS	INT: Curvos mat. Idem marcos EXT: Rectos mat. Idem marcos	
PINTURA	-	
OTRO	-	

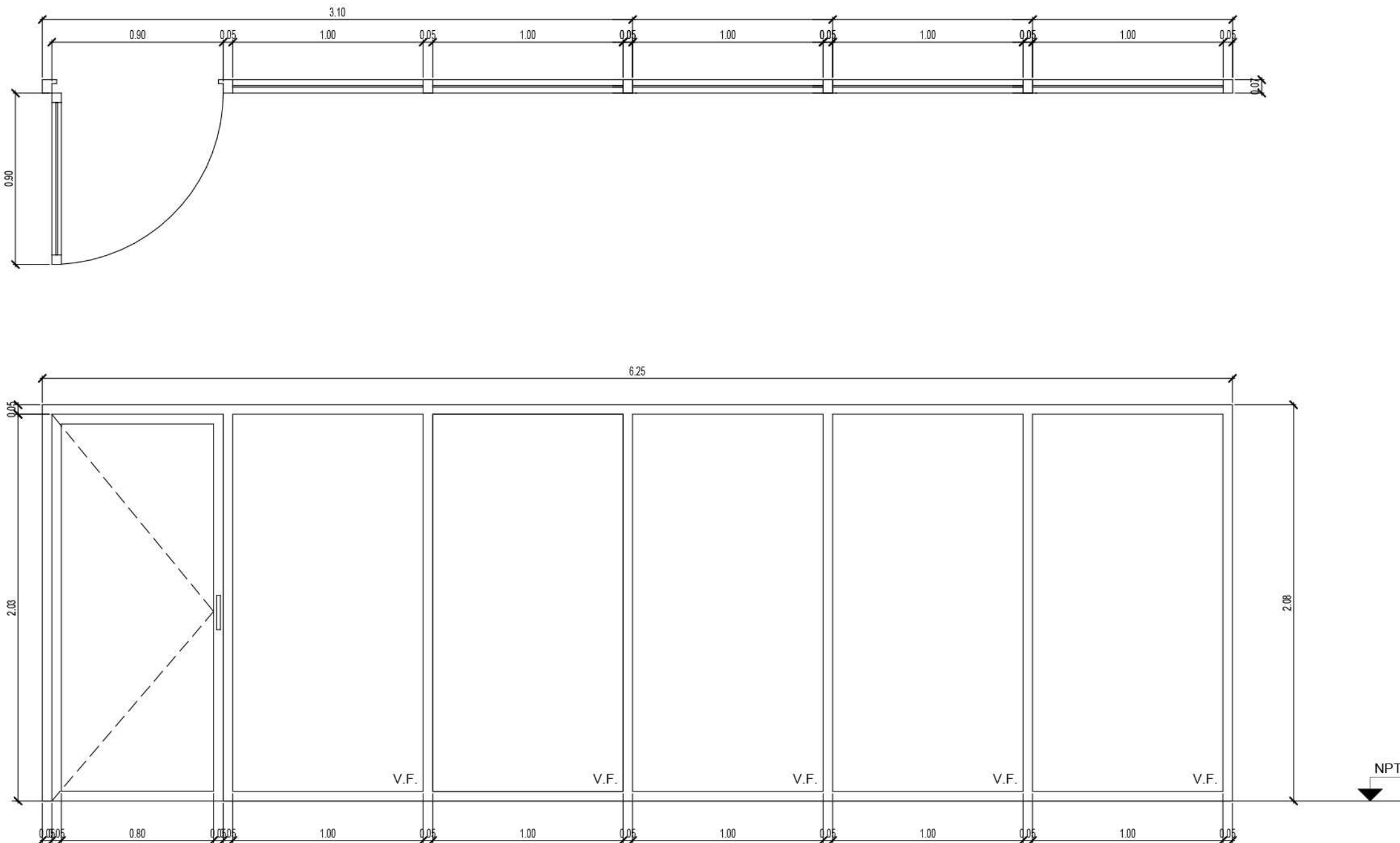
P8	CANTIDAD: 1	ABREN DERECHA: 1 ABREN IZQUIERDA: -
<div></div>		
ESPECIFICACIONES TÉCNICAS		
MARCOS	PREMARCO: ALUMINIO NATURAL FUADO A LA MAMPOSTERIA. ALUMINIO, TERMINACIÓN BLANCO BRILLANTE, LINEA MODENA 2 (ALUAR) O EQUIVALENTE.	
HOJAS	VIDRIO FJO, PERFILES DE ALUMINIO, TERMINACIÓN BLANCO BRILLANTE, LINEA MODENA 2 (ALUAR) O EQUIVALENTE. PUERTA DE UNA HOJDA DE ABRIR, PERFILES DE ALUMINIO, TERMINACIÓN BLANCO BRILLANTE, LINEA MODENA 2 (ALUAR) O EQUIVALENTE.	
HERRAJES	3 BISAGRAS Y BARRAL DE APERTURA INTERNO MANIJA DOBLE BALANCÍN BRONCE PLATIL, RECTA PESADA. BOCALLAVES Y ROSETAS CIRCULARES.	
VIDRIOS	VIDRIO TRANSPARENTE LAMINADO 3+3	
CONTRAVIDRIOS	INT: Curvos mat. Idem marcos EXT: Rectos mat. Idem marcos	
PINTURA	-	
OTRO	-	

*TODAS LAS MEDIDAS SE VERIFICARÁN EN OBRA

DOCUMENTACIÓN PARA LICITACION NO APTA PARA CONSTRUCCION
TODAS LAS MEDIDAS DEBERAN SER VERIFICADAS EN OBRA

DIRECCIÓN PROVINCIAL DE ARQUITECTURA
MINISTERIO DE INFRAESTRUCTURA Y SERVICIOS PÚBLICOS

BUENOS AIRES PROVINCIA

PROYECTO: MINISTERIO DE SALUD DEPARTAMENTO DE RECURSOS FÍSICOS EN SALUD DOCUMENTACIÓN PARA PLIEGO LICITATORIO:	OBRA: C.A.P.S. N°5	
	PARTIDO: 3 de Febrero - Provincia de Bs. As. UBICACION: Calle Churruca esq. Castelar	
DIRECTOR PROVINCIAL: ARQ- ADRIÁN LA MOTTA	PLANO DE: PLANILLA DE CARPINTERIAS	
	ESCALA: 1 : 25	
Nº EXPEDIENTE -	AÑO 2018	Nº PLANO 15
	TOTAL 26	

LOCALES		CONTRAPISOS Y CARPETAS SIART A9 2-5				PISOS SIART A-10.								ZÓCALOS SIART A-11			UMBRALES Y SOLÍAS SIART A-12			ALFE- IZAR SIART A-13			REVOQUES SIART A-6					REVESTI- MIENTO SIART A-7		CIELORRA- SOS SIART A8		PINTURAS			ESPECIFICACIONES TÉCNICAS PARICULARES												OBSERVACIONES											
																																MUROS SIART A16		CIELRRA- SO																								
		ARMADO REFORZADO, DE CASCOTES EMPASTADOS SOBRE TERRENO NATURAL. ESPESOR 0.12																										LATEX IMPERMEABLE PARA EXTERIORES																														
		LIVIANO SOBRE LOSA CUBIERTA																										LATEX ACRILICO PARA INTERIORES. SATINADO LAVABLE.																														
		DE Hº DE CASCOTES DE 0.12cm DE																																																								
		CARPETA SOBRE CONTRAPISO DE 3cm DE																																																								
		PLACA GRANÍTICA MONOCAPA GRANO 01 DE 0.40x0.40mts. PULIDO EN FABRICA Y REPASADO EN OBRA. COLOCACION RECTA. COLOR SI MEMORIA Y LAJAS CEMENTO NATURAL. ARMADAS DE 0.40x0.40mts. - BORDE BISELADO.- COLOCACION RECTA. JUNTA TOMADA C/JUNTAS DE DILATACION CADA 3.2mts																																																								
		PLACA GRANÍTICA COMPACTA CON BISEL ANTIDESLIZANTE DE 0.40X0.40mts. TERMINACIÓN: GRANALLADO SOBRE EL TOTAL DE PLACA, EN RAMPA S/DETALLE DE GOMA O VINILICO																																																								
		DE CEMENTO RODILLADO																																																								
		PORCELANATO CALIBRADO Y RECTIFICADO DE 0.60x0.60																																																								
		PORCELANATO ANTIDESLIZANTE 0.30X0.30 COLOCACIÓN RECTA. COLOR IDEM EXISTENTE, TIPO PISODUR																																																								
		IDEM PISO																																																								
		DE CEMENTO ALISADO h:0.12cm																																																								
		ZOCALO SANITARIO VINILICO																																																								
		SOLIAS IDEM MATERIAL PISO ADYACENTE, EN TODA LA LONGITUD DEL VANO E IGUAL ESPESOR DE MURO SIETP																																																								
		CEMENTO ALISADO CON CANTO REBAJADO																																																								
		GRANITICO CON CANTO REBAJADO																																																								
		CARPETA DE CONCRETO PENDIENTE NO MENOR 1.5% TERMINACIÓN IDEM MURO ADYACENTE																																																								
		JAHARRO PARA BASE DE REVESTIMIENTO																																																								
		JAHARRO Y TERMINACIÓN ENLUCIDO A LA CAL FRATAZADO AL FIELTRO EN MUROS INT. SIETP																																																								
		JAHARRO BASE P/MATERIAL DE FRENTE - ENLUCIDO MATERIAL CEMENTICIO PREVIO AZOTADO CON HIDRÓFUGO- TERMINACIÓN PEINADO																																																								
		GRUESO FRATAZADO AL FIELTRO, TERMINACIÓN MASILLADO Y LUADO																																																								
		GRUESO 2cm SOBRE AZOTADO HIDRÓFUGO PARA EXTERIOR																																																								
		CERÁMICOS MONOCOCIÓN PRIMERA CALIDAD DE 0.30x0.60mts. COLOCACIÓN RECTA. JUNTA CERRADA ALT. 2 HILADAS SOBRE MESADA SIETP																																																								
		CERÁMICOS MONOCOCIÓN PRIMERA CALIDAD DE 0.30x0.60mts COLOCACION RECTA. JUNTA CERRADA ALT. HASTA CIELORRASO SIETP																																																								
		CIELORRASO MODULAR, PLACA LISA DESMONTABLE 6.4mm; dimensiones 0.60X0.60. PERFILERIA 24mm																																																								
		PLACA DE YESO ANTIHUMEDAD DE 12.5mm DE ESPESOR. JUNTA TOMADA, FIJADA A SOLERAS Y MONTANTES S/ESPECIFICACION DEL FABRICANTE. EN ENCUENTRO CON TABIQUES BUÑA PERIMETRAL DE PERFILES PROVISTOS POR EL																																																								
		PLACA CEMENTICIA																																																								
		ESMALTE SINTÉTICO																																																								
		LATEX IMPERMEABLE PARA EXTERIORES																																																								
		LATEX ACRILICO PARA INTERIORES. SATINADO LAVABLE.																																																								
		UNA MANO DE LATEX ACRILICO PARA CIELORRASOS ANTIHONGO DILUIDO. TERMINACION DOS MANOS DE LA TEX ACRILICO PARA CIELORRASOS ANTIHONGO																																																								
		UNA MANO DE CONVERTIDOR DE OXIDO, TRES MANOS ESMALTE SINTETICO, COLOR A DETERMINAR																																																								
		COLUMNAS DE PERFILERÍA EXISTENTE A CONSERVAR SIETP																																																								
		CUBIERTA SOBRE LOSA BARRERA DE VAPOR CON MEMBRANA ASFALTICA DE 4mm. ASFALTO EN FRIO. POLIESTIRENO EXPANDIDO ESP. 0.025mts. CONTRAPISO ARCILA EXPANDIDA PARA PENDIENTE LOSA. ESPESOR MINIMO 0.05mts. EN EMBUDOS. CAPA DE CONCRETO 1:3 ESPESOR 0.02mts. MEMBRANA ASFALTICA 4mm																																																								
		CUBIERTA DE CHAPA EXISTENTE A REPARAR Y COMPLETAR SIETP																																																								
		BAJADAS PLUVIALES DE HºGº. PREVIA LIMPIEZA. PINTADAS CON DOS MANOS DE ESMALTE SINTETICO, COLOR A DETERMINAR																																																								
		AISLACIONES: CAPA AISLADORA VERTICAL Y HORIZONTAL EN MUROS NUEVOS SIETP																																																								
		MESADA GRANITO GRIS MARA, ESPESOR 2.5cm. CON BORDE PULIDO ASENTADA SOBRE PERFILES DE HIERRO SIETP. EL FRENTE QUE CUBRA ESTE ESPESOR LLEVARA PLACA DEL MISMO GRANITO, DEJANDO BUÑA EN SU ENCUENTRO CON MESADA SEGUN DETALLE.																																																								
		ESPEJO CON BORDE PULIDO 60x60cm																																																								
		BARANDA: CAÑO DE HIERRO PINTADO h:90 CAÑO REDONDO SEGUN DETALLE Y ETP.																																																								
		CENEFA DE CHAPA DOBLADA BWG n°25 ADOSADA A TODO EL PERIMETRO DEL TECHO EXISTENTE. BORDE DE ALERO.																																																								
Nº	DESIGNACIO	a	b	c	d	a	b	c	d	e	f	g	a	b	c	a	b	c	a	b	c	a	b	c	a	b	c	a	b	c	a	b	c	a	b	c	a	b	c	d	e	f	g	h	i	Nº												
1	SAM	●				●							●			●			●			●			●			●			●			●			●										1											
2	BAÑO	●				●							●			●			●			●			●			●			●			●			●										2	LAVATORIO CON COLUMNA e INODORO CON MOCHILA										
3	FARMACI					●							●												●																					3												
4	HALL					●							●												●																					4	TANDEM DE TRES SILLAS S/PET											
5	PASILL					●							●												●																					5												
6	OFFIC					●							●												●																					6	PILETA Aºº Diam. 37x60cm, ANAFE ELÉCTRICO (2 QUEMADORES)											
7	BAÑO					●							●												●																					7	LAVATORIO CON COLUMNA e INODORO CON MOCHILA											
8	RECEPCIO					●							●												●																					8	MUEBLE Y											
9	SALA					●							●												●																					9	MUEBLE Y											
10	ADMINISTRACIO					●							●												●																					10	MUEBLE Y											
11	ENFERMERI					●							●												●																					11	PILETA Aºº Diam. 37x60cm											
12	SANITARIO PUBLICO					●							●												●																					12	LAVATORIO CON COLUMNA e INODORO CON MOCHILA											
13	SANITARIO					●							●												●																					13	LAVATORIO CON COLUMNA e INODORO CON MOCHILA											
14	PASILLO					●							●												●																					14	TANDEM DE TRES SILLAS S/PET											
15	BAÑO	●				●							●												●																					15	Iº ADAPTADO, 1 LAVATORIO DE COLGAR, y BARRALES FIJOS Y MÓVILES s/PCD *Espejo con inclinación regulable											
16	CONSULTORIO					●							●												●																					16												
17	CONSULT./VACUNAT.					●							●												●																					17	PILETA Aºº Diam. 30cm, CAMILLA, ESCRITORIO, SILLON EJECUTIVO, 2 SILLA DE PUBLICO, BIBLIOTECA BAJA, S/PET											
18	CONSULTORI					●							●												●																					18	PILETA Aºº Diam. 30cm, CAMILLA, ESCRITORIO, SILLON EJECUTIVO, 2 SILLA DE PUBLICO, BIBLIOTECA BAJA, S/PET											
19	CONSULT.					●							●												●																					19	PILETA Aºº Diam. 30cm, CAMILLA, ESCRITORIO, SILLON EJECUTIVO, 2 SILLA DE PUBLICO, BIBLIOTECA BAJA, S/PET											
20	CONSULT.					●							●												●																					20	PILETA Aºº Diam. 30cm, CAMILLA, ESCRITORIO, SILLON EJECUTIVO, 2 SILLA DE PUBLICO, BIBLIOTECA BAJA, S/PET											
21	CONSULTORIO					●							●												●																					21	PILETA Aºº Diam. 30cm, CAMILLA, ESCRITORIO, SILLON EJECUTIVO, 2 SILLA DE PUBLICO, BIBLIOTECA BAJA, S/PET											
22	CONSULTORIO					●							●												●																					22	PILETA Aºº Diam. 30cm, CAMILLA, ESCRITORIO, SILLON EJECUTIVO, 2 SILLA DE PUBLICO, BIBLIOTECA BAJA, S/PET											
23	CONSULTORIO					●							●												●																					23	PILETA Aºº Diam. 30cm, CAMILLA, ESCRITORIO, SILLON EJECUTIVO, 2 SILLA DE PUBLICO, BIBLIOTECA BAJA, S/PET											
24	BAÑO	●				●							●												●																					24	LAVATORIO CON COLUMNA e INODORO CON MOCHILA											
25	BAÑ	●				●							●												●																					25	Iº ADAPTADO, 1 LAVATORIO DE COLGAR, y BARRALES FIJOS Y MÓVILES s/PCD *Espejo con inclinación regulable											
26	DEPOSITO					●							●												●																					26												
27	PASO					●							●												●																					27												
28	S.U.M.					●							●												●																					28												
29	RESID.					●							●																																													

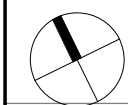

CALLE Churruca



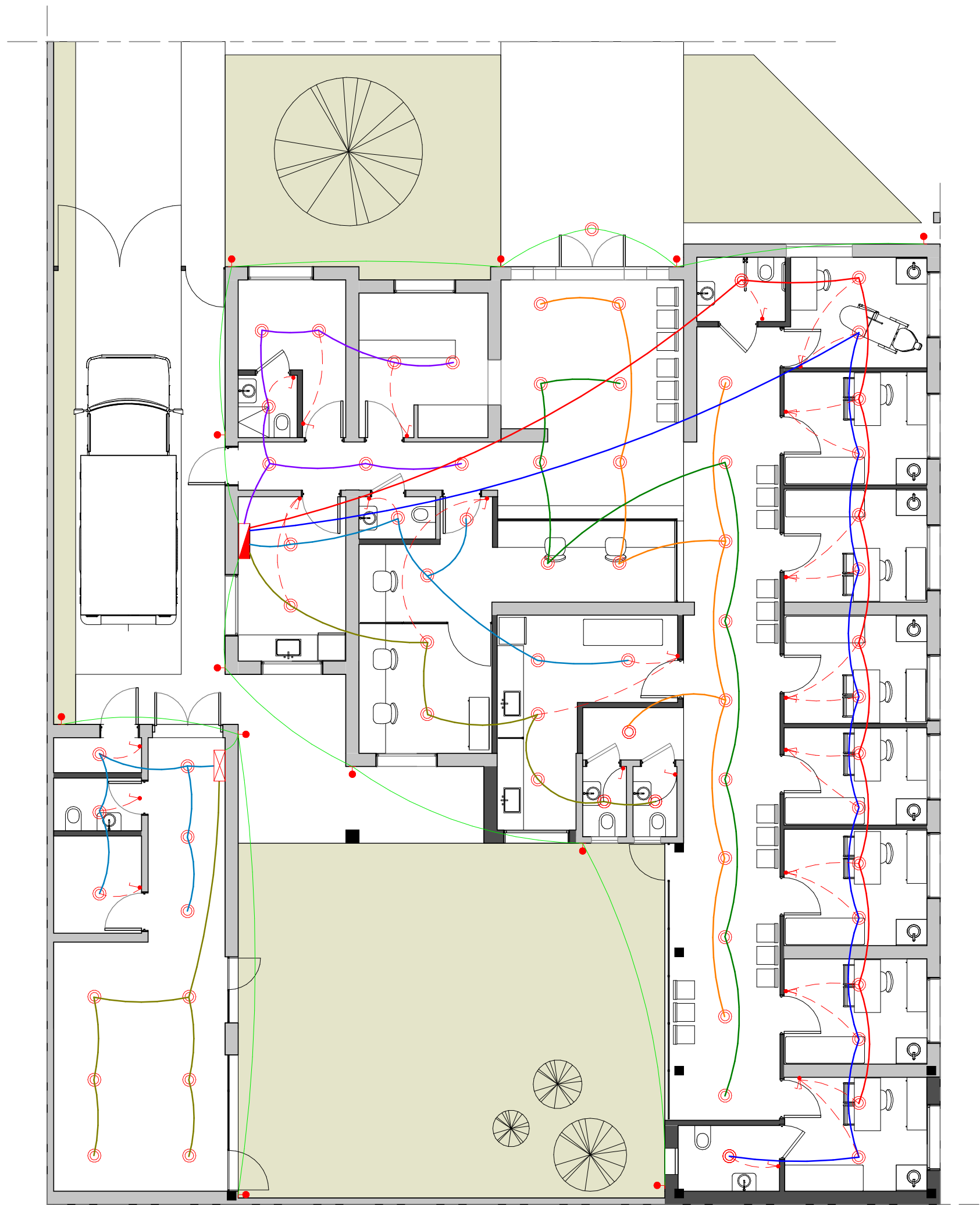

Vereda



Vereda

CALLE Castelar

REFERENCIAS

-  BOCA DE
-  INTERRUPTOR DE UN
-  INTERRUPTOR DE DOS
-  TABLERO ELECTRICO SECCIONAL
-  TABLERO ELECTRICO

DOCUMENTACIÓN PARA LICITACION NO APTA PARA CONSTRUCCION
TODAS LAS MEDIDAS DEBERAN SER VERIFICADAS EN OBRA

DIRECCIÓN PROVINCIAL DE ARQUITECTURA MINISTERIO DE INFRAESTRUCTURA Y SERVICIOS PÚBLICOS

BUENOS AIRES PROVINCIA

PROYECTO:
MINISTERIO DE SALUD
DEPARTAMENTO DE RECURSOS FÍSICOS EN SALUD
DOCUMENTACIÓN PARA PLIEGO LICITATORIO:

OBRA: **C.A.P.S. N°5**

PARTIDO: 3 de Febrero - Provincia de Bs. As.
UBICACION: Calle Churruca esq. Castelar

DIRECTOR PROVINCIAL:
ARQ- ADRIÁN LA MOTTA

PLANO DE: **INST.ELECTRICA - BOCAS**

ESCALA: 1 : 100

Nº EXPEDIENTE	AÑO	Nº PLANO	TOTAL
-	2018	18	26



CALLE Churruca





Vereda

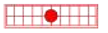

Vereda

CALLE Castelar

REFERENCIAS

-  LUMINARIA PARA EMBUTIR
LED 0.60 x0.60m
-  LUMINARIA PARA EMBUTIR LED 0.30 x 1.20m
-  LUMINARIA PUNTUAL PARA EMBUTIR LED Ø23cm
-  EQUIPO AUTONOMO DE SUPEREMERGENCIA
-  LUMINARIA APLIQUE
EXTERIOR

DOCUMENTACIÓN PARA LICITACION NO APTA PARA CONSTRUCCION
TODAS LAS MEDIDAS DEBERAN SER VERIFICADAS EN OBRA

DIRECCIÓN PROVINCIAL DE ARQUITECTURA MINISTERIO DE INFRAESTRUCTURA Y SERVICIOS PÚBLICOS

BUENOS AIRES PROVINCIA

PROYECTO:
MINISTERIO DE SALUD
DEPARTAMENTO DE RECURSOS FÍSICOS EN SALUD
DOCUMENTACIÓN PARA PLIEGO LICITATORIO:

OBRA: **C.A.P.S. N°5**

PARTIDO: 3 de Febrero - Provincia de Bs. As.
UBICACION: Calle Churruca esq. Castelar

DIRECTOR PROVINCIAL:
ARQ- ADRIÁN LA MOTTA

PLANO DE: **INST. ELECTRICA -
LUMINARIAS**

ESCALA: 1 : 100

Nº EXPEDIENTE	AÑO	Nº PLANO	TOTAL
-	2018	19	26

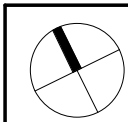

CALLE Churruca

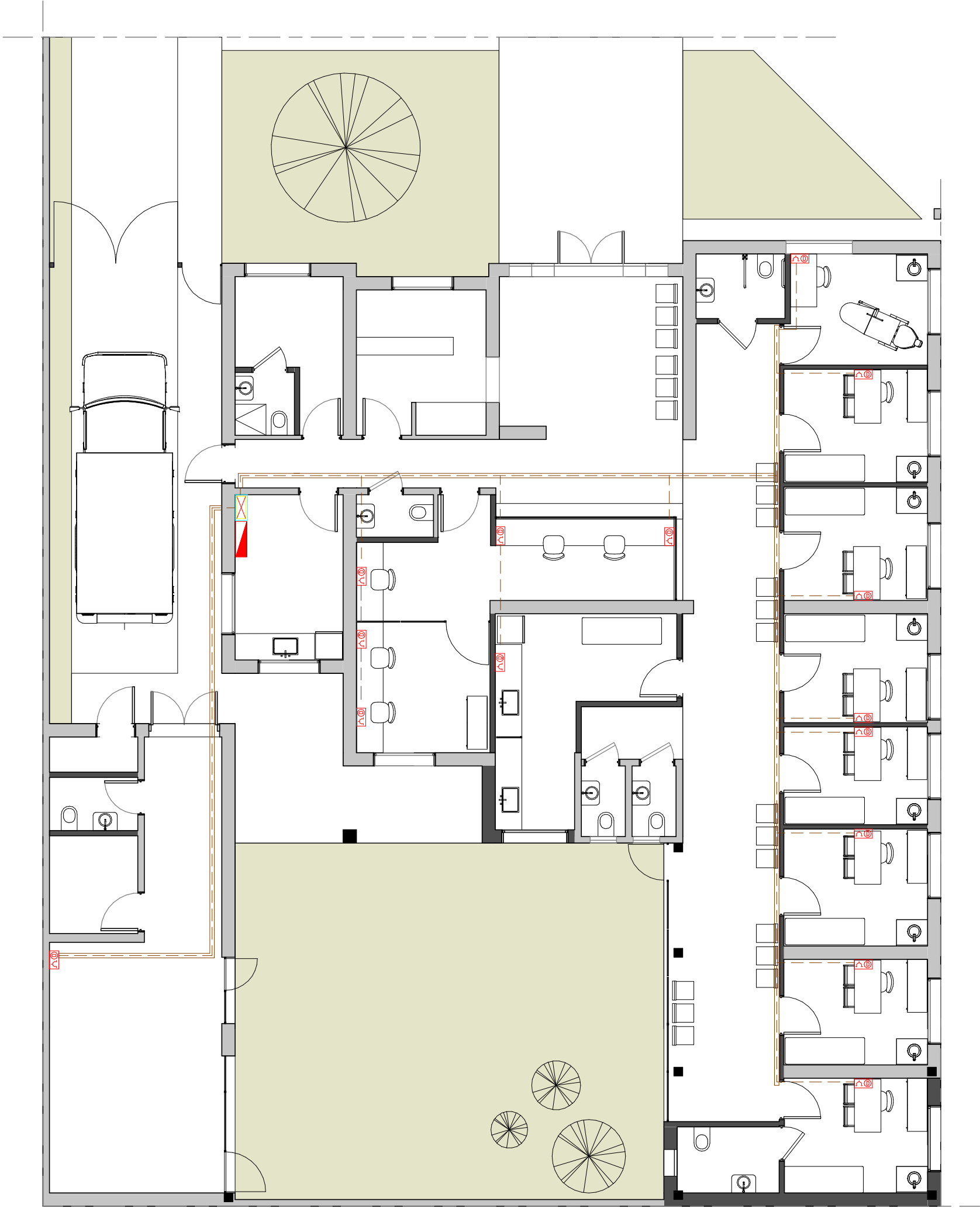

Vereda



Vereda

CALLE Castelar

REFERENCIAS

-  PUESTO DE DATOS
-2 BOCAS DE TOMAS 220V 2P+T 10A
-1 BOCA DE TELEFONIA COMPLETA
-1 BOCA DE DATOS CATEGORIA 6
-  BANDEJA PORTACABLES PARA DISTRIBUCION DE DATOS.
ANCHO 10cm
-  RACK DE DATOS SECUNDARIO SEGUN ESPECIFICACIONES TECNICAS EN PLIEGO DE DATOS

DOCUMENTACIÓN PARA LICITACION NO APTA PARA CONSTRUCCION
TODAS LAS MEDIDAS DEBERAN SER VERIFICADAS EN OBRA

DIRECCIÓN PROVINCIAL DE ARQUITECTURA
MINISTERIO DE INFRAESTRUCTURA Y SERVICIOS PÚBLICOS

BUENOS AIRES PROVINCIA

PROYECTO:
MINISTERIO DE SALUD
DEPARTAMENTO DE RECURSOS FÍSICOS EN SALUD
DOCUMENTACIÓN PARA PLIEGO LICITATORIO:

OBRA: **C.A.P.S. N°5**

PARTIDO: 3 de Febrero - Provincia de Bs. As.
UBICACION: Calle Churruca esq. Castelar

DIRECTOR PROVINCIAL:
ARQ- ADRIÁN LA MOTTA

PLANO DE: **INST. ELECTRICA - DATOS**

ESCALA: 1 : 100

Nº EXPEDIENTE	AÑO	Nº PLANO	TOTAL
-	2018	20	26

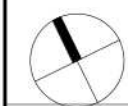

CALLE Churruca

Vereda



Vereda

CALLE Castelar

REFERENCIAS

- AA-C02 AIRE ACONDICIONADO F/C 2500 W
- AA-C08 AIRE ACONDICIONADO F/C 6000 W
- CONDEN CONDENSADOR
- EXTRACTOR DE AIRE

DOCUMENTACIÓN PARA LICITACION NO APTA PARA CONSTRUCCION
TODAS LAS MEDIDAS DEBERAN SER VERIFICADAS EN OBRA

DIRECCIÓN PROVINCIAL DE ARQUITECTURA			
MINISTERIO DE INFRAESTRUCTURA Y SERVICIOS PÚBLICOS			
BUENOS AIRES PROVINCIA			
PROYECTO: MINISTERIO DE SALUD DEPARTAMENTO DE RECURSOS FÍSICOS EN SALUD DOCUMENTACIÓN PARA PLIEGO LICITATORIO:	OBRA: C.A.P.S. N°5		
	PARTIDO: 3 de Febrero - Provincia de Bs. As. UBICACION: Calle Churruca esq. Castelar		
DIRECTOR PROVINCIAL: ARQ- ADRIÁN LA MOTTA	PLANO DE: INST. ELECTRICA - TERMOMECANICA		
	ESCALA: 1 : 100		
Nº EXPEDIENTE -	AÑO 2018	Nº PLANO 21	TOTAL 26

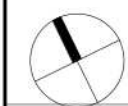

CALLE Churruca



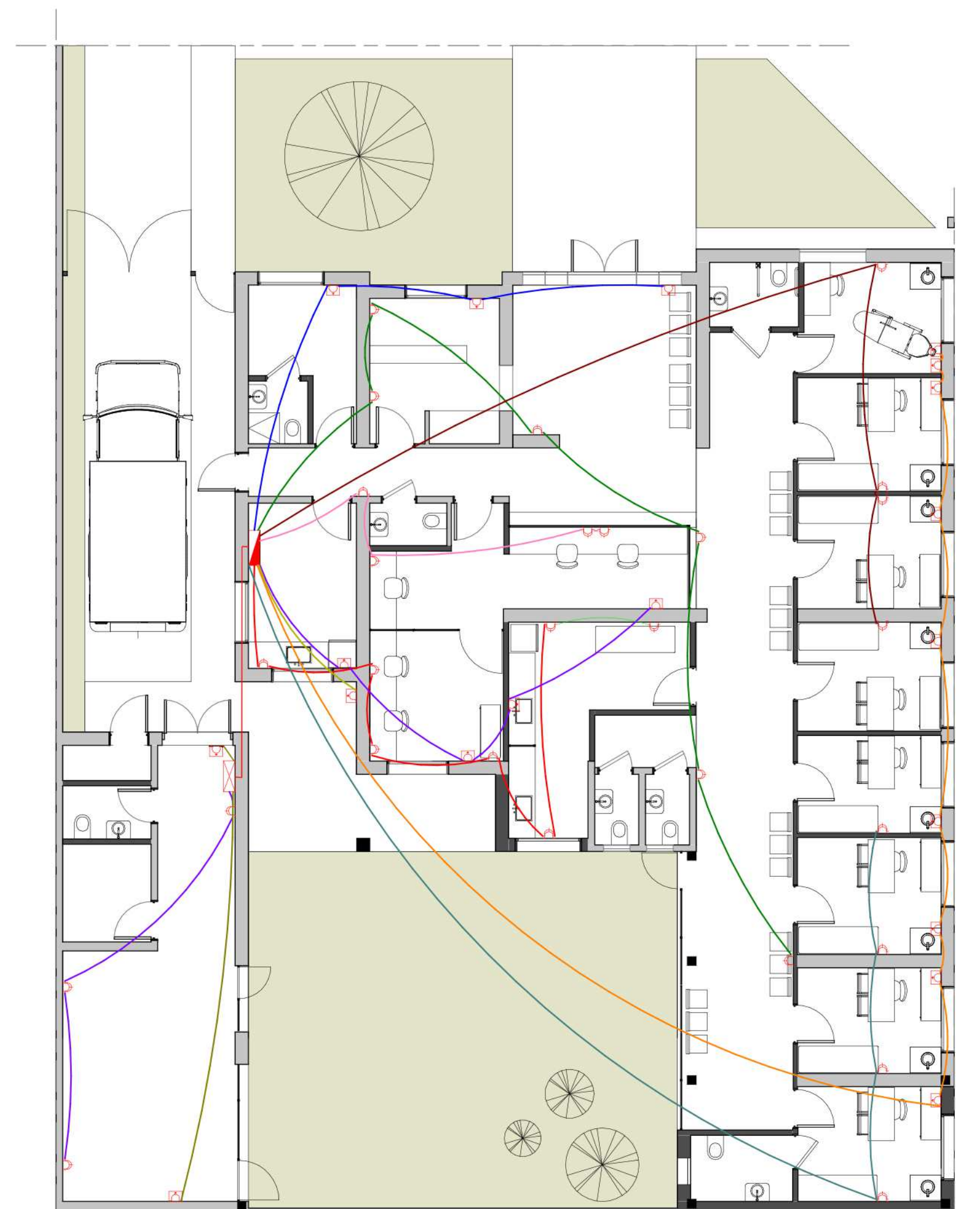

Vereda



Vereda

CALLE Castelar

REFERENCIAS

-  BASTIDOR CON DOS TOMAS 10A 2P+T PERNO CHATO
-  CAJA PLASTICA CON TOMAS 2P+T h:2.00m
-  BASTIDOR CON TOMA 10A 2P+T PERNO CHATO
-  TABLERO ELECTRICO SECCIONAL
-  TABLERO ELECTRICO

DOCUMENTACIÓN PARA LICITACION NO APTA PARA CONSTRUCCION
TODAS LAS MEDIDAS DEBERAN SER VERIFICADAS EN OBRA

DIRECCIÓN PROVINCIAL DE ARQUITECTURA MINISTERIO DE INFRAESTRUCTURA Y SERVICIOS PÚBLICOS

BUENOS AIRES PROVINCIA

PROYECTO:
MINISTERIO DE SALUD
DEPARTAMENTO DE RECURSOS FÍSICOS EN SALUD
DOCUMENTACIÓN PARA PLIEGO LICITATORIO:

OBRA: **C.A.P.S. N°5**

PARTIDO: 3 de Febrero - Provincia de Bs. As.
UBICACION: Calle Churruca esq. Castelar

DIRECTOR PROVINCIAL:
ARQ- ADRIÁN LA MOTTA

PLANO DE: **INST. ELECTRICA - TOMAS**

ESCALA: 1 : 100

Nº EXPEDIENTE	AÑO	Nº PLANO	TOTAL
-	2018	22	26

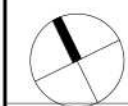

CALLE Churruca

Vereda

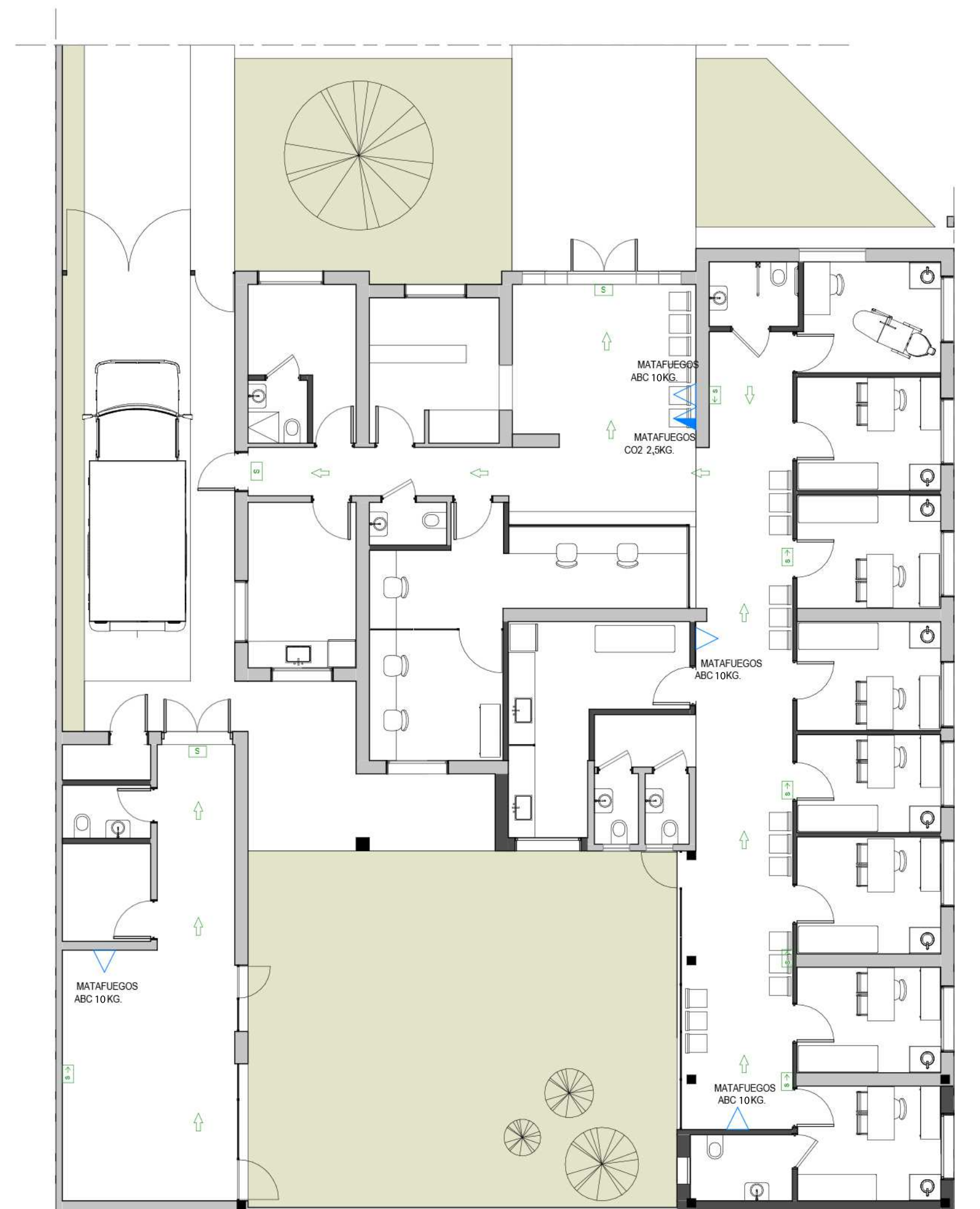

Vereda

CALLE Castelar

DOCUMENTACIÓN PARA LICITACION NO APTA PARA CONSTRUCCION
TODAS LAS MEDIDAS DEBERAN SER VERIFICADAS EN OBRA

DIRECCIÓN PROVINCIAL DE ARQUITECTURA
MINISTERIO DE INFRAESTRUCTURA Y SERVICIOS PÚBLICOS

BUENOS AIRES PROVINCIA

PROYECTO:
MINISTERIO DE SALUD
DEPARTAMENTO DE RECURSOS FÍSICOS EN SALUD
DOCUMENTACIÓN PARA PLIEGO LICITATORIO:

OBRA: **C.A.P.S. N°5**

PARTIDO: 3 de Febrero - Provincia de Bs. As.
UBICACION: Calle Churruca esq. Castelar

DIRECTOR PROVINCIAL:
ARQ- ADRIÁN LA MOTTA

PLANO DE: **MEDIOS DE SALIDA**

ESCALA: 1 : 100

Nº EXPEDIENTE	AÑO	Nº PLANO	TOTAL
-	2018	23	26

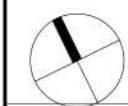

CALLE Churruca

Vereda

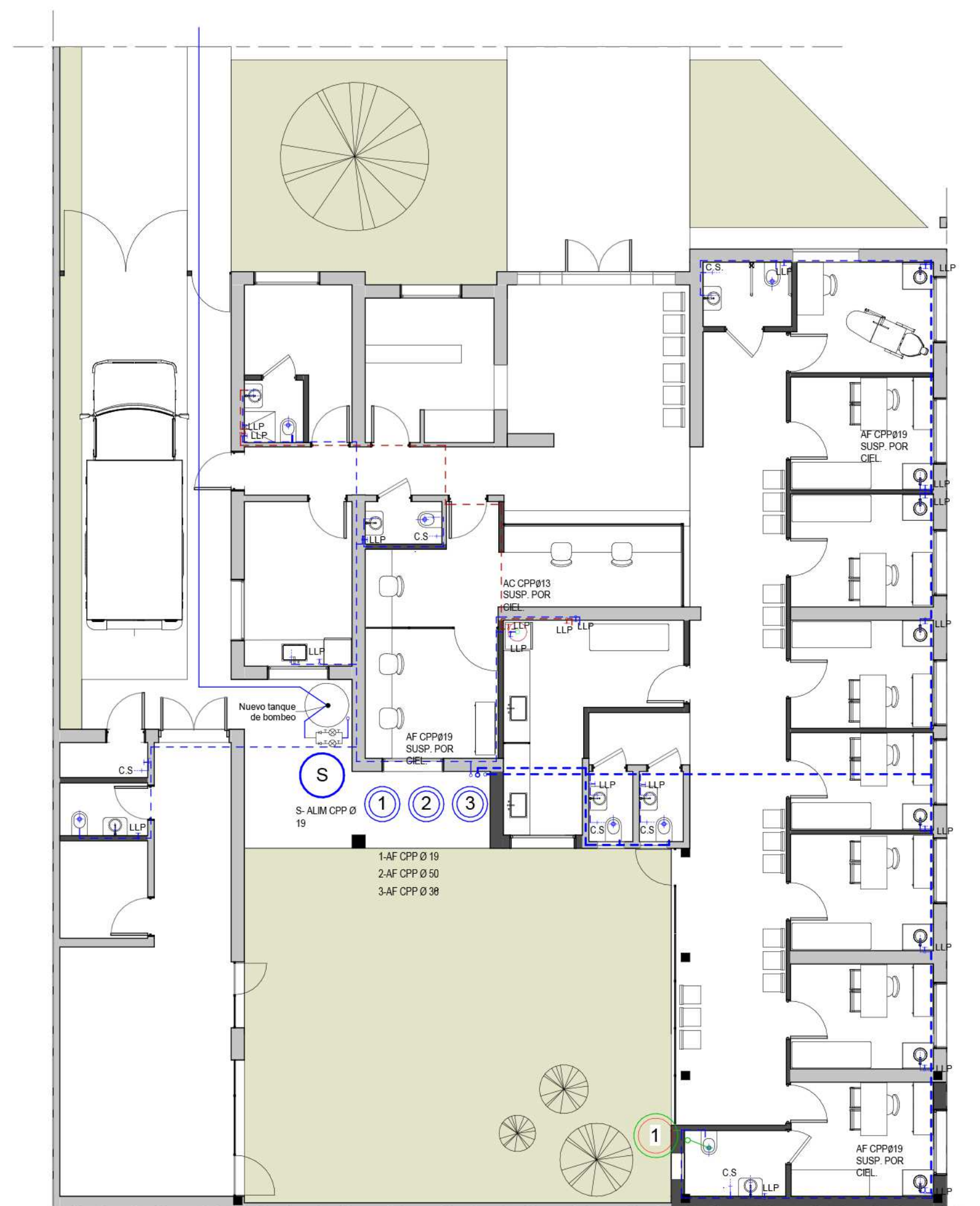

Vereda

CALLE Castelar

DOCUMENTACIÓN PARA LICITACION NO APTA PARA CONSTRUCCION
TODAS LAS MEDIDAS DEBERAN SER VERIFICADAS EN OBRA

DIRECCIÓN PROVINCIAL DE ARQUITECTURA
MINISTERIO DE INFRAESTRUCTURA Y SERVICIOS PÚBLICOS

BUENOS AIRES PROVINCIA

PROYECTO:
MINISTERIO DE SALUD
DEPARTAMENTO DE RECURSOS FÍSICOS EN SALUD
DOCUMENTACIÓN PARA PLIEGO LICITATORIO:

OBRA: **C.A.P.S. N°5**

PARTIDO: 3 de Febrero - Provincia de Bs. As.
UBICACION: Calle Churruca esq. Castelar

DIRECTOR PROVINCIAL:
ARQ- ADRIÁN LA MOTTA

PLANO DE: **INST. SANITARIA - AF-AC**

ESCALA: 1 : 100

Nº EXPEDIENTE	AÑO	Nº PLANO	TOTAL
-	2018	24	26



CALLE Churruca

Vereda

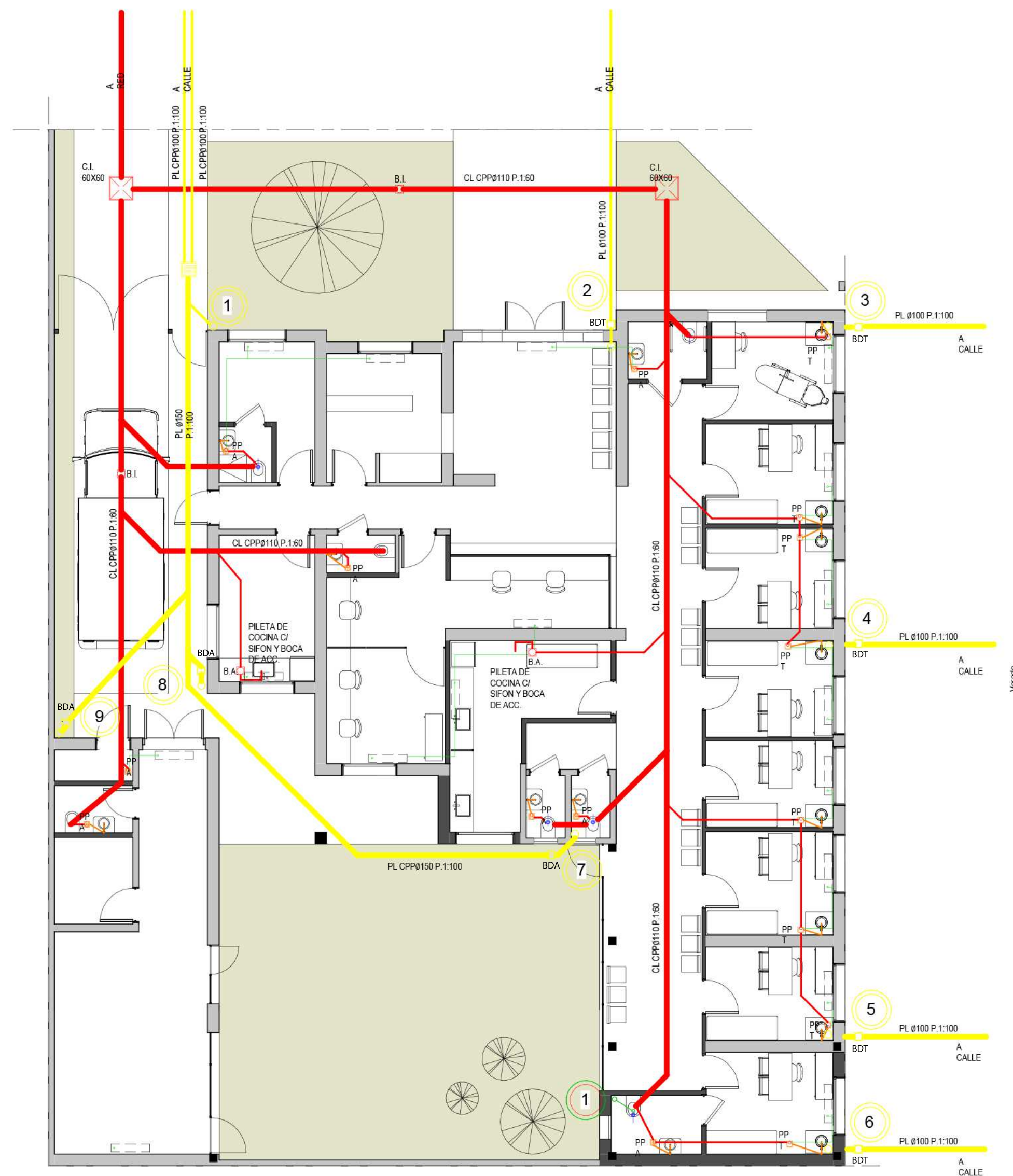

DOCUMENTACIÓN PARA LICITACION NO APTA PARA CONSTRUCCION
TODAS LAS MEDIDAS DEBERAN SER VERIFICADAS EN OBRA

DIRECCIÓN PROVINCIAL DE ARQUITECTURA
MINISTERIO DE INFRAESTRUCTURA Y SERVICIOS PÚBLICOS

BUENOS AIRES PROVINCIA

PROYECTO:
MINISTERIO DE SALUD
DEPARTAMENTO DE RECURSOS FÍSICOS EN SALUD
DOCUMENTACIÓN PARA PLIEGO LICITATORIO:

OBRA: **C.A.P.S. N°5**

PARTIDO: 3 de Febrero - Provincia de Bs. As.
UBICACION: Calle Churruca esq. Castelar

DIRECTOR PROVINCIAL:
ARQ- ADRIÁN LA MOTTA

PLANO DE: **INST. SANITARIA -
CLOACAL-PLUVIAL**

ESCALA: 1 : 100

Nº EXPEDIENTE	AÑO	Nº PLANO	TOTAL
-	2018	25	26

DOCUMENTACIÓN GRÁFICA

CAPS N° 8

TRES DE FEBRERO – GRUPO 2.5



IMÁGEN SATELITAL SECTOR



IMÁGEN INGRESO

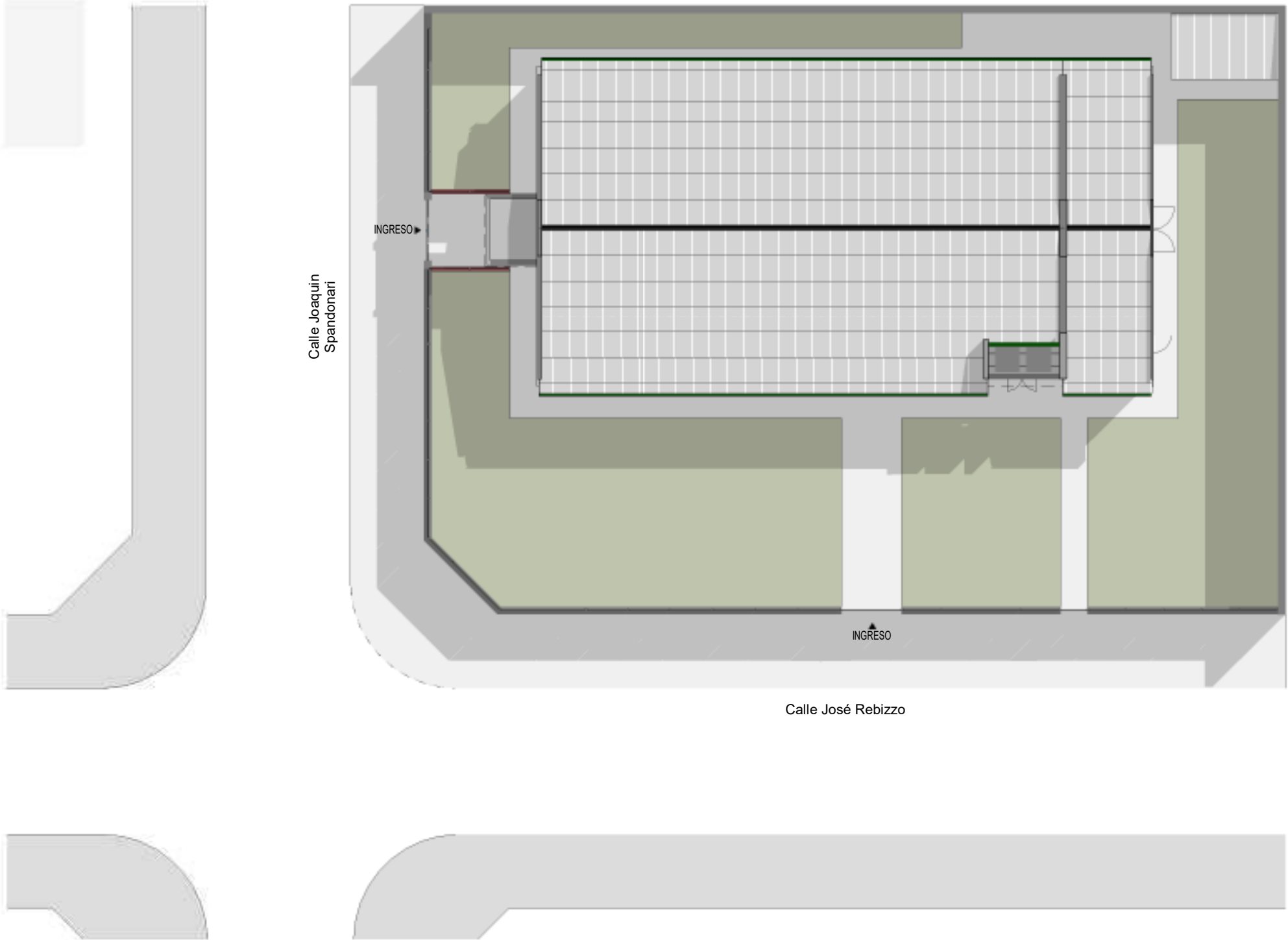

IMPLANTACIÓN
1 : 200

DOCUMENTACIÓN PARA LICITACION NO APTA PARA CONSTRUCCION TODAS LAS MEDIDAS DEBERAN SER VERIFICADAS EN OBRA				
DIRECCIÓN PROVINCIAL DE ARQUITECTURA MINISTERIO DE INFRAESTRUCTURA Y SERVICIOS PÚBLICOS				
BUENOS AIRES PROVINCIA				
PROYECTO: MINISTERIO DE SALUD DEPARTAMENTO DE RECURSOS FÍSICOS EN SALUD DOCUMENTACIÓN PARA PLIEGO LICITATORIO:		OBRA: CAPS N°8		
DIRECTOR PROVINCIAL: ARQ- ADRIÁN LA MOTTA		PARTIDO: Tres de Febrero - Pcia. de Buenos Aires UBICACION: Calle Dr. Jose Rebizzo esq. Joaquín Spandonari		
		PLANO DE: ANTEPROYECTO IMPLANTACIÓN		
		ESCALA: 1 : 200		
N° EXPEDIENTE -		AÑO 2018	N° PLANO 01	TOTAL 23

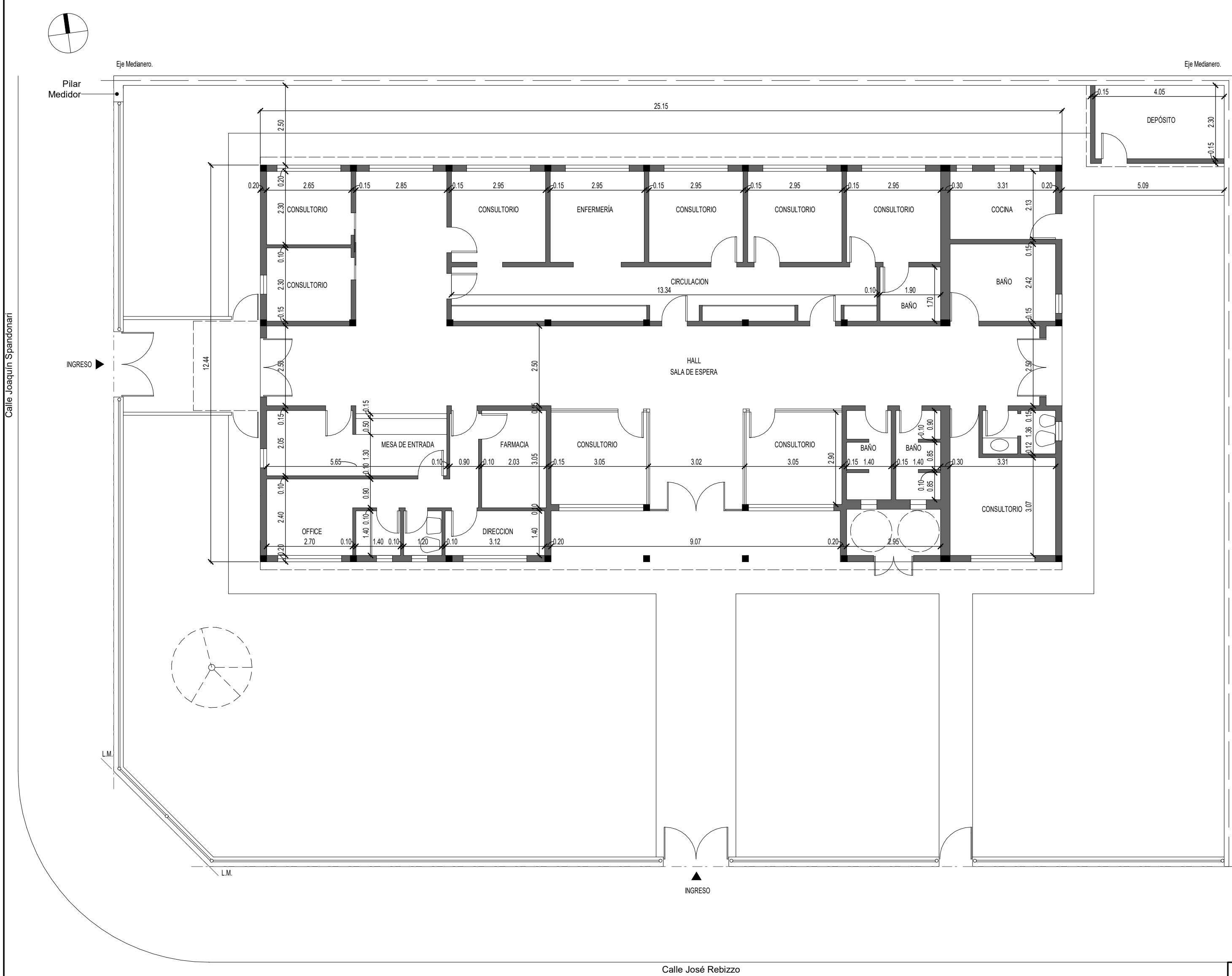

DOCUMENTACIÓN PARA LICITACION NO APTA PARA CONSTRUCCION
TODAS LAS MEDIDAS DEBERAN SER VERIFICADAS EN OBRA

DIRECCIÓN PROVINCIAL DE ARQUITECTURA			
MINISTERIO DE INFRAESTRUCTURA Y SERVICIOS PÚBLICOS			
BUENOS AIRES PROVINCIA			
PROYECTO: MINISTERIO DE SALUD DEPARTAMENTO DE RECURSOS FÍSICOS EN SALUD DOCUMENTACIÓN PARA PLIEGO LICITATORIO:	OBRA: CAPS Nº8		
	PARTIDO: Tres de Febrero - Pcia. de Buenos Aires UBICACION: Calle Dr. Jose Reizzo esq. Joaquin Spandonari		
DIRECTOR PROVINCIAL: ARQ- ADRIÁN LA MOTTA	PLANO DE: ANTEPROYECTO PLANOS ARQUITECTURA EXISTENTE		
	ESCALA: 1 : 100		
Nº EXPEDIENTE -	AÑO 2018	Nº PLANO 02	TOTAL 23

Calle Joaquín Spandonari



REFERENCIAS PLANO

- Muros a demoler
- Contrapiso a demoler
- Piso a demoler
- (PER -) Puerta existente a retirar
- (PEC -) Puerta existente a conservar
- (VER -) Ventana existente a retirar
- (VEC -) Ventana existente a conservar

Secuencia de trabajos

- Previo a la ejecución de cualquier trabajo deberá reconocerse la estructura resistente de tal manera de no afectarla con los trabajos de demolición.
- Desmonte de: carpinterías, herreras, etc.
mamparas
artefactos sanitarios y accesorios
artefactos eléctricos (iluminación, aire acc, etc.)
artefactos a gas
cielorrasos (placas y estructuras)
 - Demolición de tabiques
 - Demolición de pisos

Calle Dr. José Reizzo

PLANTA DEMOLICIÓN
1 : 100

DOCUMENTACIÓN PARA LICITACION NO APTA PARA CONSTRUCCION
TODAS LAS MEDIDAS DEBERAN SER VERIFICADAS EN OBRA

DIRECCIÓN PROVINCIAL DE ARQUITECTURA
MINISTERIO DE INFRAESTRUCTURA Y SERVICIOS PÚBLICOS

BUENOS AIRES PROVINCIA

PROYECTO:
MINISTERIO DE SALUD
DEPARTAMENTO DE RECURSOS FÍSICOS EN SALUD
DOCUMENTACIÓN PARA PLIEGO LICITATORIO:

OBRA: CAPS Nº8

DIRECTOR PROVINCIAL:
ARQ- ADRIÁN LA MOTTA

PARTIDO: Tres de Febrero - Pcia. de Buenos Aires
UBICACION: Calle Dr. Jose Reizzo esq. Joaquín Spandonari

PLANO DE: ANTEPROYECTO
PLANOS DE DEMOLICIÓN

ESCALA: 1 : 100

Nº EXPEDIENTE
-

AÑO
2018

Nº PLANO
03

TOTAL
23

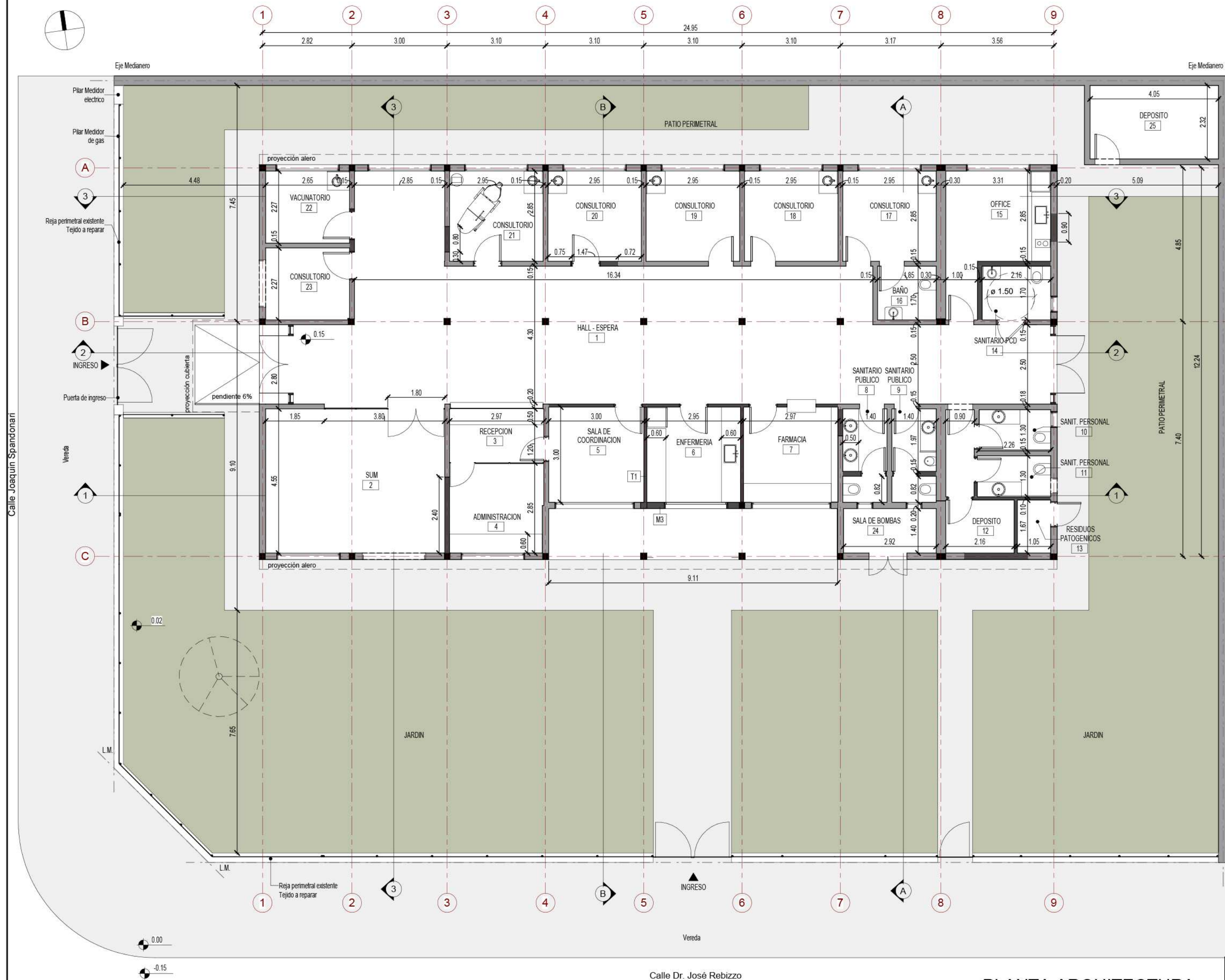

PLANTA ARQUITECTURA
1 : 100

REFERENCIAS PLANO

- Existente
- Nuevo

DESIGNACIÓN DE MUROS

MARCA	DESCRIPCIÓN
M1	Muro cerámico hueco e:10cm
M2	Muro cerámico hueco e:15cm
M3	Muro cerámico hueco e: 20 cm
T1	Tabique placa simple-placa simple
T2	Tabique placa simple-placa reforzada
T3	Tabique placa simple-placa resistente a la humedad

NOTAS

- LOS SOLADOS EXTERIORES TENDRÁN JUNTAS DE DILATACIÓN CADA 1.00m
- LA VEGETACIÓN EXISTENTE SE CONSERVARÁ Y PROTEGERÁ DURANTE LA OBRA.
- TODAS LAS MEDIDAS Y NIVELES DEBERÁN VERIFICARSE EN OBRA.
- AL NO DISPONER DE UN PLANO DE MENSURA Y NIVELACIÓN LAS COTAS DE NIVELES EXPRESADAS EN EL PLANO SON VALORES DE PROYECTO, DEBIENDO EL CONTRATISTA EJECUTAR EL CORRECTO DRENAJE DE TODO EL PREDIO Y SALVAR LAS DIFERENCIAS DE NIVELES CORRESPONDIENTES.

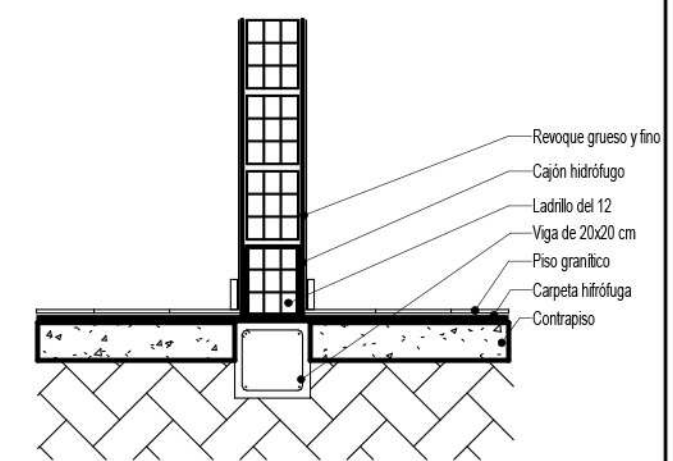

DETALLE M2
1 : 20

DOCUMENTACIÓN PARA LICITACION NO APTA PARA CONSTRUCCION
TODAS LAS MEDIDAS DEBERAN SER VERIFICADAS EN OBRA

DIRECCIÓN PROVINCIAL DE ARQUITECTURA MINISTERIO DE INFRAESTRUCTURA Y SERVICIOS PÚBLICOS			
BUENOS AIRES PROVINCIA			
PROYECTO: MINISTERIO DE SALUD DEPARTAMENTO DE RECURSOS FÍSICOS EN SALUD DOCUMENTACIÓN PARA PLIEGO LICITATORIO:		OBRA: CAPS Nº8	
DIRECTOR PROVINCIAL: ARQ- ADRIÁN LA MOTTA		PARTIDO: Tres de Febrero - Pcia. de Buenos Aires UBICACION: Calle Dr. Jose Rebizzo esq. Joaquín Spandonari PLANO DE: ANTEPROYECTO PLANTA DE ARQUITECTURA	
ESCALA: As indicated			
Nº EXPEDIENTE -	AÑO 2018	Nº PLANO 04	TOTAL 23

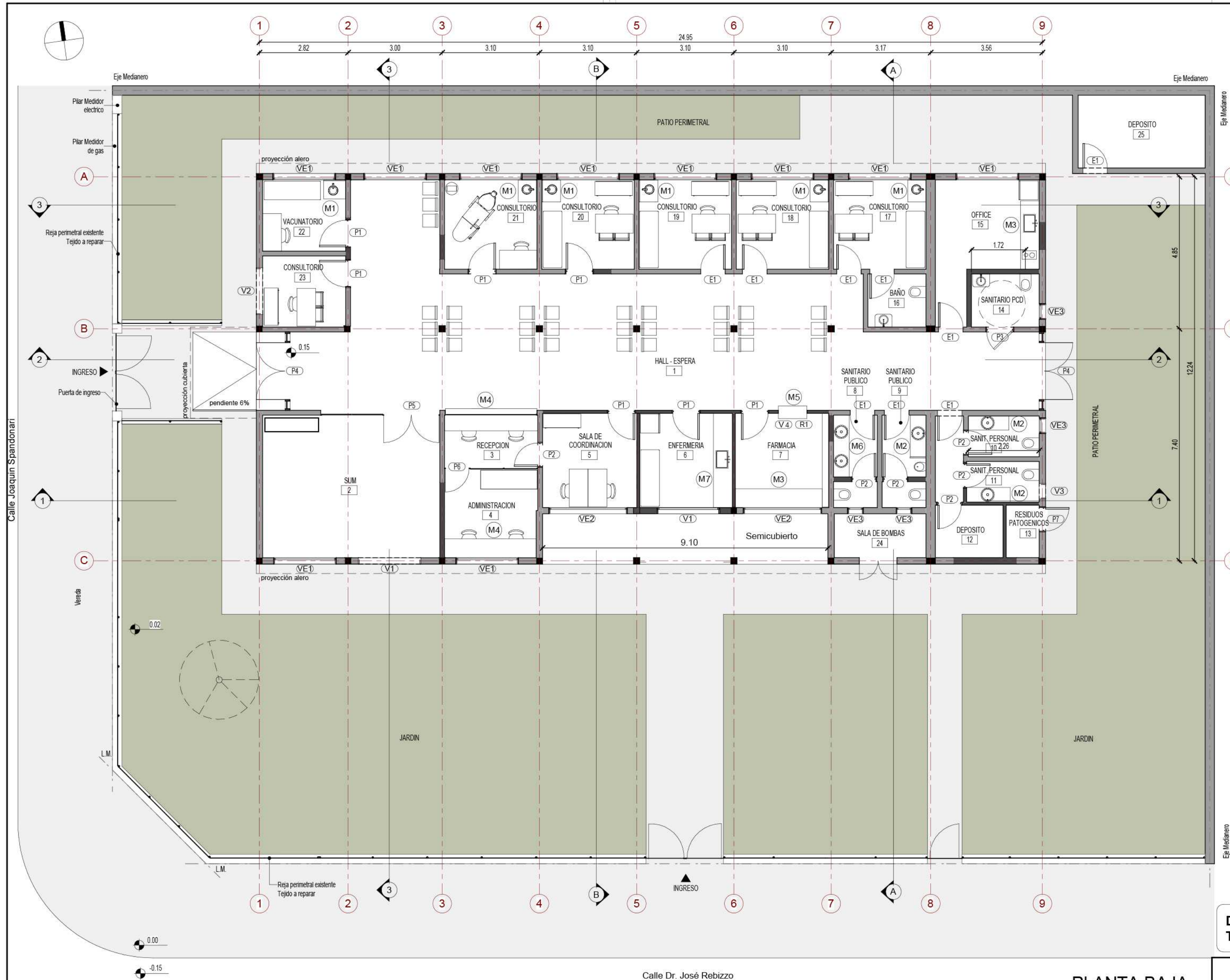

REFERENCIAS PLANO

- Existente
- Nuevo

REFERENCIA SÍMBOLOS

- V Designación de tipo de ventana nueva a colocar
- VE Designación de tipo de ventana existente
- P Designación de tipo de puerta nueva a colocar
- E Designación de tipo de puerta existente
- M Designación de tipo de mesada a colocar

NOTAS

- LOS SOLADOS EXTERIORES TENDRÁN JUNTAS DE DILATACIÓN CADA 1.00m.
- LA VEGETACIÓN EXISTENTE SE CONSERVARÁ Y PROTEGERÁ DURANTE LA OBRA.
- TODAS LAS MEDIDAS Y NIVELES DEBERÁN VERIFICARSE EN OBRA.
- AL NO DISPONER DE UN PLANO DE MENSURA Y NIVELACIÓN LAS COTAS DE NIVELES EXPRESADAS EN EL PLANO SON VALORES DE PROYECTO, DEBIENDO EL CONTRATISTA EJECUTAR EL CORRECTO DRENAJE DE TODO EL PREDIO Y SALVAR LAS DIFERENCIAS DE NIVELES CORRESPONDIENTES.

DOCUMENTACIÓN PARA LICITACION NO APTA PARA CONSTRUCCION
TODAS LAS MEDIDAS DEBERAN SER VERIFICADAS EN OBRA

DIRECCIÓN PROVINCIAL DE ARQUITECTURA				
MINISTERIO DE INFRAESTRUCTURA Y SERVICIOS PÚBLICOS				
BUENOS AIRES PROVINCIA				
PROYECTO: MINISTERIO DE SALUD DEPARTAMENTO DE RECURSOS FÍSICOS EN SALUD DOCUMENTACIÓN PARA PLIEGO LICITATORIO:		OBRA: CAPS Nº8		
		PARTIDO: Tres de Febrero - Pcia. de Buenos Aires UBICACION: Calle Dr. Jose Rebizzo esq. Joaquín Spandonari		
DIRECTOR PROVINCIAL: ARQ- ADRIÁN LA MOTTA		PLANO DE: ANTEPROYECTO PLANTA CARPINTERIAS Y MOBILIARIO		
		ESCALA: 1 : 100		
Nº EXPEDIENTE -		AÑO 2018	Nº PLANO 05	TOTAL 23

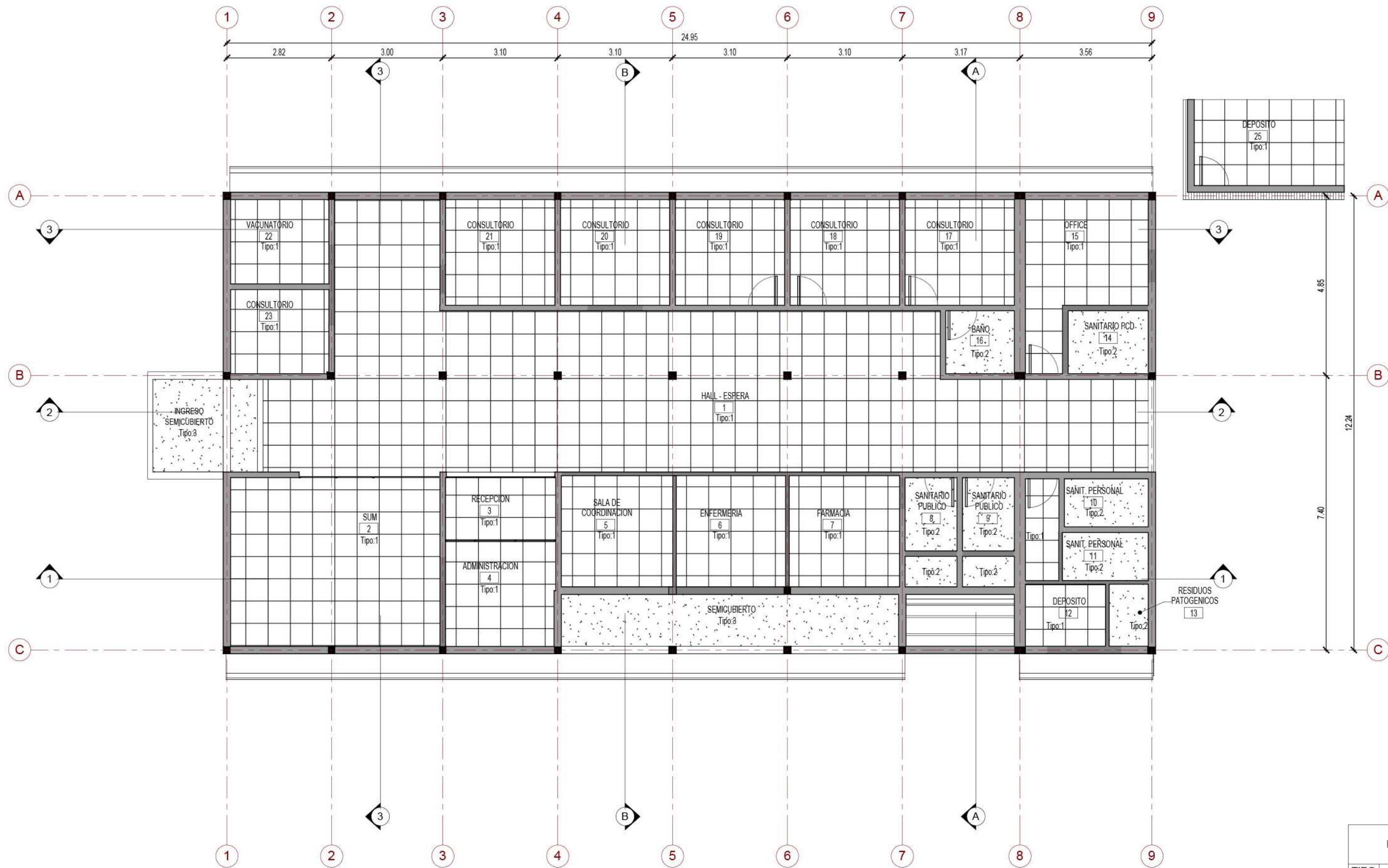

DESIGNACION DE CIELORRASOS	
TIPO	DESCRIPCION
1	Cielorraso Desmontable Placa 60x60cm
2	Cielorraso Junta Tomada Placa Antihumedad
3	Cielorraso Placa Cementicia

DOCUMENTACIÓN PARA LICITACION NO APTA PARA CONSTRUCCION
TODAS LAS MEDIDAS DEBERAN SER VERIFICADAS EN OBRA

DIRECCIÓN PROVINCIAL DE ARQUITECTURA
MINISTERIO DE INFRAESTRUCTURA Y SERVICIOS PÚBLICOS

BUENOS AIRES PROVINCIA

PROYECTO:
MINISTERIO DE SALUD
DEPARTAMENTO DE RECURSOS FÍSICOS EN SALUD
DOCUMENTACIÓN PARA PLIEGO LICITATORIO:

OBRA: **CAPS Nº8**

PARTIDO: Tres de Febrero - Pcia. de Buenos Aires
UBICACION: Calle Dr. Jose Rebizzo esq. Joaquin
Spandonari

DIRECTOR PROVINCIAL:
ARQ- ADRIÁN LA MOTTA

PLANO DE: **ANTEPROYECTO**
PLANTA DE CIELORRASOS

ESCALA: 1 : 100

Nº EXPEDIENTE	AÑO	Nº PLANO	TOTAL
-	2018	06	23

Calle Joaquín Spandonari

Calle Dr. José Rebizzo

PLANTA DE TECHOS
1 : 100

DOCUMENTACIÓN PARA LICITACION NO APTA PARA CONSTRUCCION
TODAS LAS MEDIDAS DEBERAN SER VERIFICADAS EN OBRA

DIRECCIÓN PROVINCIAL DE ARQUITECTURA
MINISTERIO DE INFRAESTRUCTURA Y SERVICIOS PÚBLICOS

BUENOS AIRES PROVINCIA

PROYECTO:
MINISTERIO DE SALUD
DEPARTAMENTO DE RECURSOS FÍSICOS EN SALUD
DOCUMENTACIÓN PARA PLIEGO LICITATORIO:

OBRA: CAPS Nº8

PARTIDO: Tres de Febrero - Pcia. de Buenos Aires
UBICACION: Calle Dr. Jose Rebizzo esq. Joaquín Spandonari

DIRECTOR PROVINCIAL:
ARQ- ADRIÁN LA MOTTA

PLANO DE: ANTEPROYECTO
PLANTA DE TECHOS

ESCALA: 1 : 100

Nº EXPEDIENTE	AÑO	Nº PLANO	TOTAL
-	2018	07	23

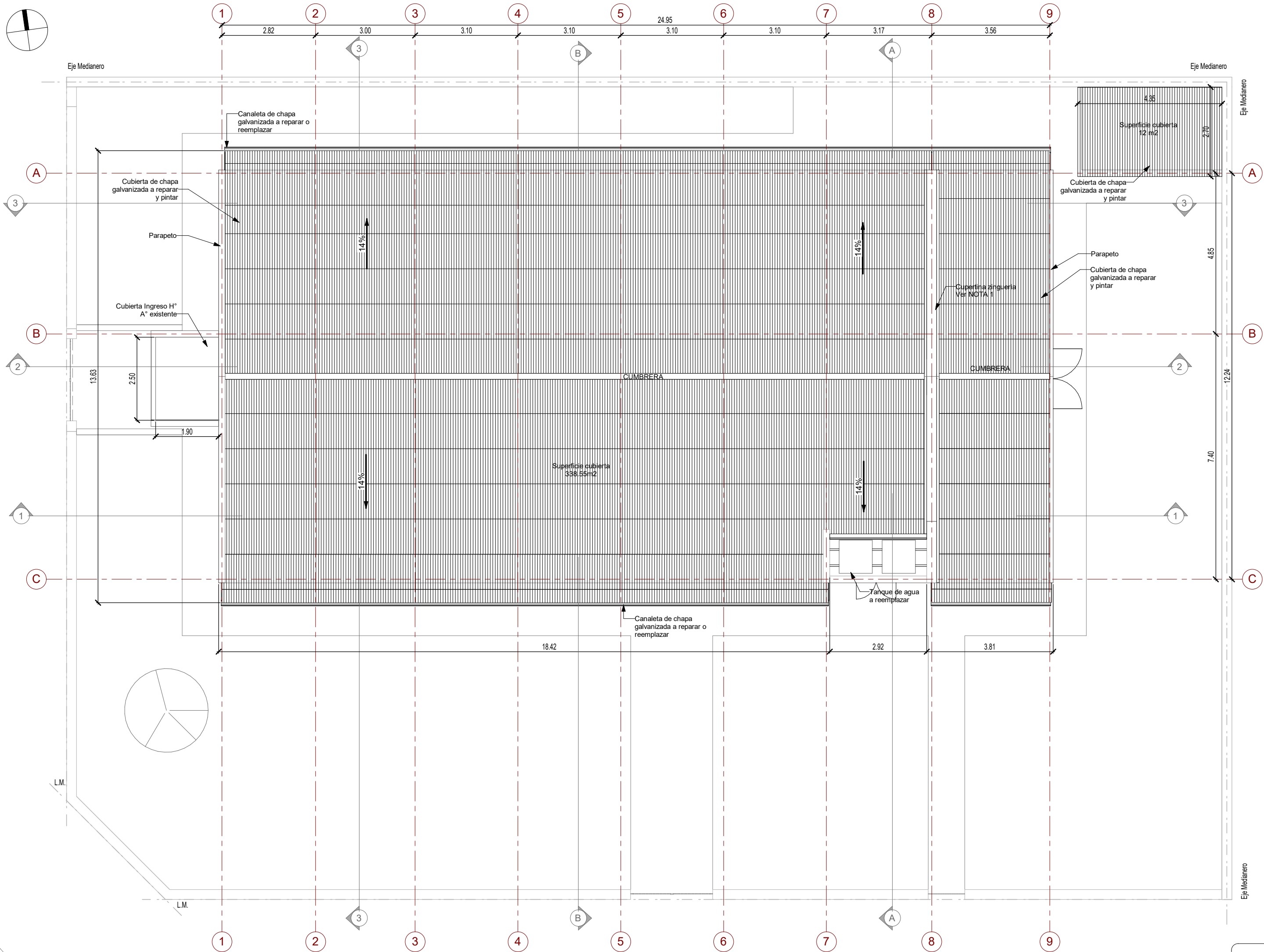

TOTAL SUPERFICIE CUBIERTA CHAPA:348.5m2

SUPERFICIE DE CUBIERTA DE CHAPA GALVANIZADA A REPARAR Y PINTAR SEGÚN ART. A-12.1.1: 348.5m2

NOTA 1: El muro que sobresale de la cubierta debera cubrirse en su totalidad con zingueria realizada en chapa galvanizada N°25, cubriendo el muro y hasta la chapa existente



Existente
Nuevo

DESIGNACION DE CIELORRASOS	
TIPO	DESCRIPCION
1	Cielorraso Desmontable Placa 60x60cm
2	Cielorraso Junta Tomada Placa Antihumedad
3	Cielorraso Placa Cementicia

- LOS SOLADOS EXTERIORES TENDRÁN JUNTAS DE DILATACIÓN CADA 1.00m
- LA VEGETACIÓN EXISTENTE SE CONSERVARÁ Y PROTEGERÁ DURANTE LA OBRA.
- TODAS LAS MEDIDAS Y NIVELES DEBERÁN VERIFICARSE EN OBRA.
- AL NO DISPONER DE UN PLANO DE MENSURA Y NIVELACIÓN LAS COTAS DE NIVELES EXPRESADAS EN EL PLANO SON VALORES DE PROYECTO, DEBIENDO EL CONTRATISTA EJECUTAR EL CORRECTO DRENAJE DE TODO EL PREDIO Y SALVAR LAS DIFERENCIAS DE NIVELES CORRESPONDIENTES.

**DOCUMENTACIÓN PARA LICITACION NO APTA PARA CONSTRUCCION
TODAS LAS MEDIDAS DEBERAN SER VERIFICADAS EN OBRA**

DIRECCIÓN PROVINCIAL DE ARQUITECTURA
MINISTERIO DE INFRAESTRUCTURA Y SERVICIOS PÚBLICOS

BUENOS AIRES PROVINCIA

OBRA: **CAPS N°8**

PLANO DE: **ANTEPROYECTO**
CORTES

Nº EXPEDIENTE	AÑO	Nº PLANO	TOTAL
-	2018	08	23



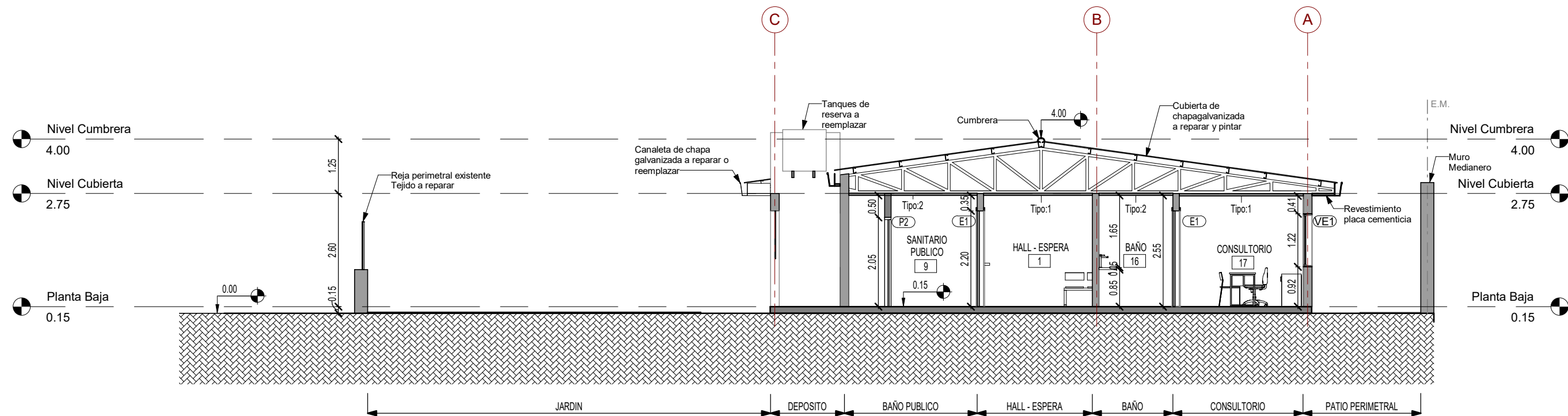

CORTE A-A
1 : 100

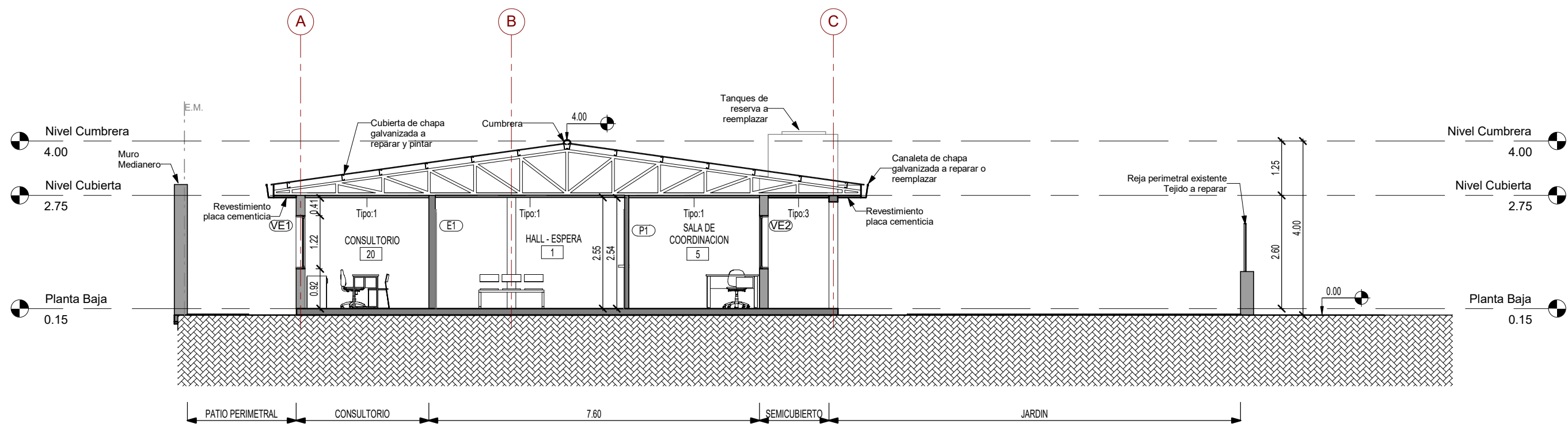

CORTE B-B
1 : 100

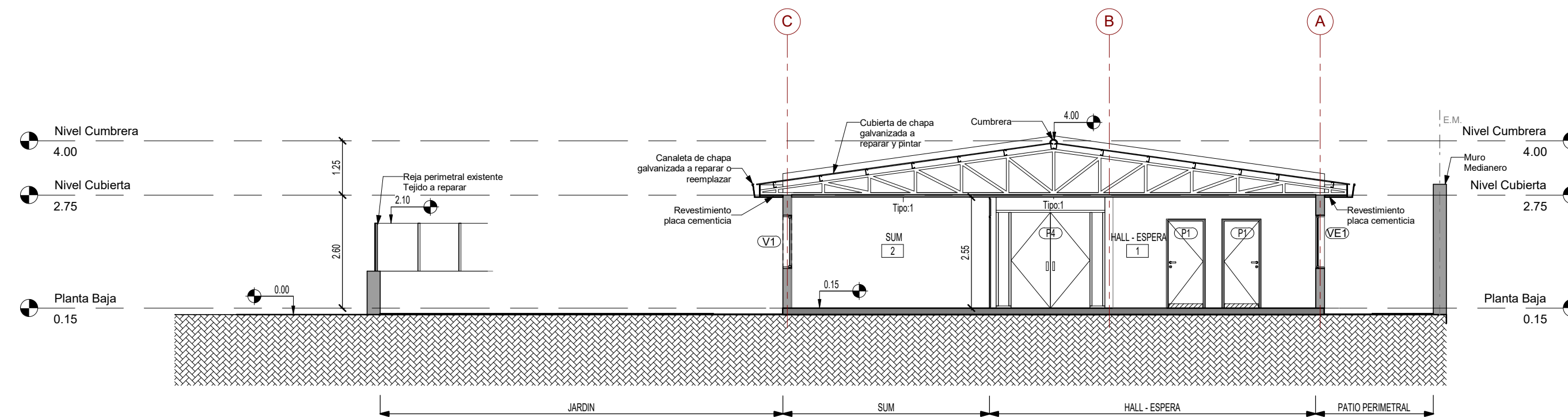

CORTE C-C
1 : 100

REFERENCIAS PLANO

- Existente
Nuevo

DESIGNACION DE CIELORRASOS

TIPO	DESCRIPCION
1	Cielorraso Desmontable Placa 60x60cm
2	Cielorraso Junta Tomada Placa Anthumedad
3	Cielorraso Placa Cementicia

NOTAS

- LOS SOLADOS EXTERIORES TENDRÁN JUNTAS DE DILATACIÓN CADA 1.00m
- LA VEGETACIÓN EXISTENTE SE CONSERVARÁ Y PROTEGERÁ DURANTE LA OBRA.
- TODAS LAS MEDIDAS Y NIVELES DEBERÁN VERIFICARSE EN OBRA.
- AL NO DISPONER DE UN PLANO DE MENSURA Y NIVELACIÓN LAS COTAS DE NIVELES EXPRESADAS EN EL PLANO SON VALORES DE PROYECTO, DEBIENDO EL CONTRATISTA EJECUTAR EL CORRECTO DRENAJE DE TODO EL PREDIO Y SALVAR LAS DIFERENCIAS DE NIVELES CORRESPONDIENTES.

DOCUMENTACIÓN PARA LICITACION NO APTA PARA CONSTRUCCION
TODAS LAS MEDIDAS DEBERAN SER VERIFICADAS EN OBRA

DIRECCIÓN PROVINCIAL DE ARQUITECTURA
MINISTERIO DE INFRAESTRUCTURA Y SERVICIOS PÚBLICOS

BUENOS AIRES PROVINCIA

PROYECTO:
MINISTERIO DE SALUD
DEPARTAMENTO DE RECURSOS FÍSICOS EN SALUD
DOCUMENTACIÓN PARA PLIEGO LICITATORIO:

OBRA: **CAPS Nº8**

PARTIDO: Tres de Febrero - Pcia. de Buenos Aires
UBICACION: Calle Dr. Jose Rebizzo esq. Joaquin Spandonari

DIRECTOR PROVINCIAL:
ARQ- ADRIÁN LA MOTTA

PLANO DE: **ANTEPROYECTO
CORTES**

ESCALA: 1 : 100

Nº EXPEDIENTE	AÑO	Nº PLANO	TOTAL
-	2018	09	23

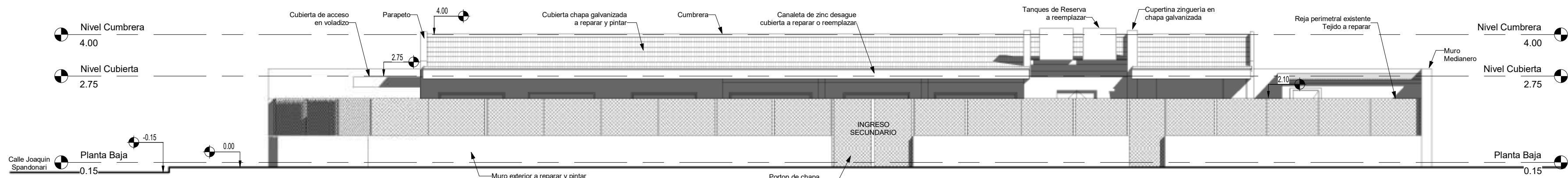

VISTA LATERAL

1 : 100

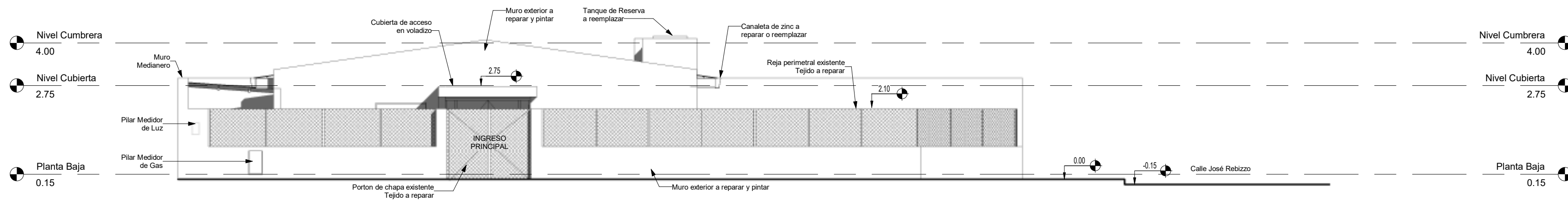

VISTA FRONTAL

1 : 100

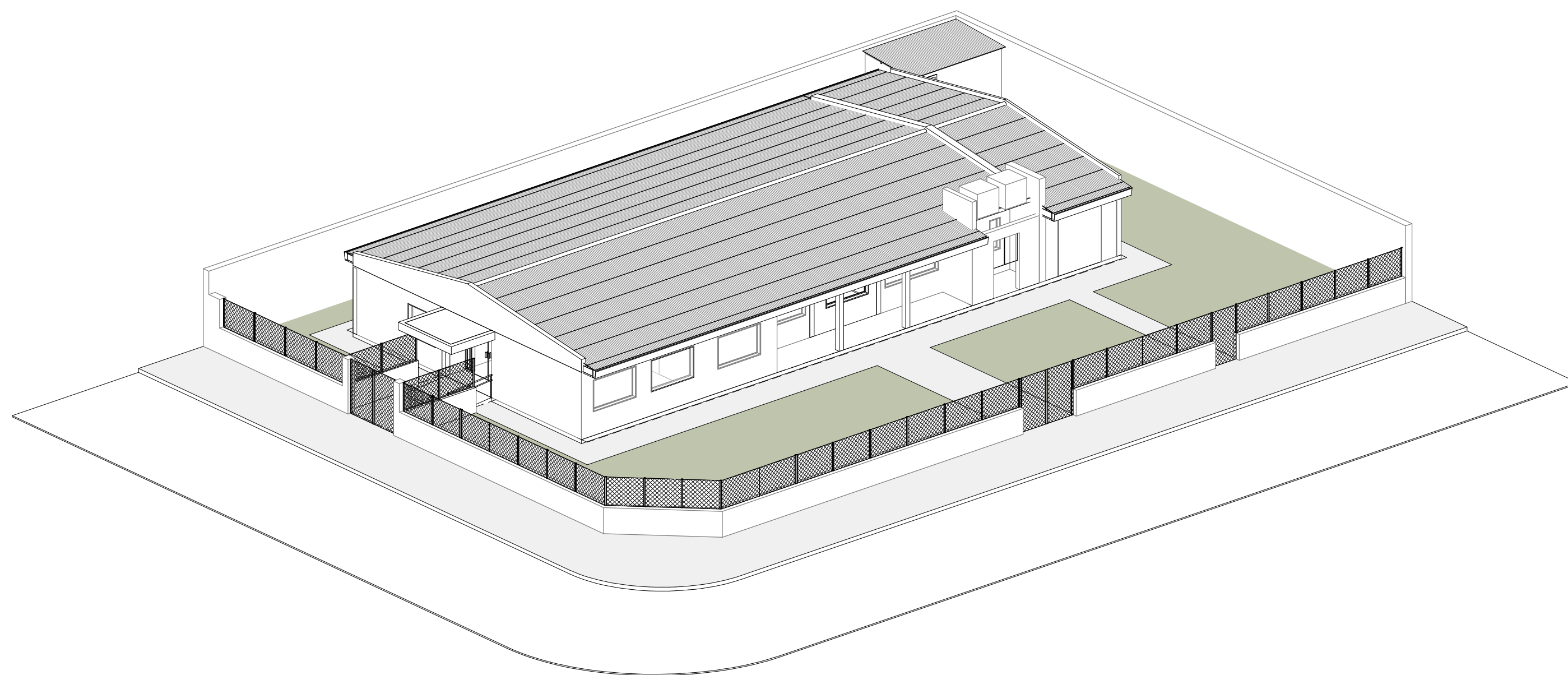

AXONOMETRICA

NOTAS

- LOS SOLADOS EXTERIORES TENDRÁN JUNTAS DE DILATACIÓN CADA 1.00m
- LA VEGETACIÓN EXISTENTE SE CONSERVARÁ Y PROTEGERÁ DURANTE LA OBRA.
- TODAS LAS MEDIDAS Y NIVELES DEBERÁN VERIFICARSE EN OBRA.
- AL NO DISPONER DE UN PLANO DE MENSURA Y NIVELACIÓN LAS COTAS DE NIVELES EXPRESADAS EN EL PLANO SON VALORES DE PROYECTO, DEBIENDO EL CONTRATISTA EJECUTAR EL CORRECTO DRENAJE DE TODO EL PREDIO Y SALVAR LAS DIFERENCIAS DE NIVELES CORRESPONDIENTES.

DOCUMENTACIÓN PARA LICITACION NO APTA PARA CONSTRUCCION
TODAS LAS MEDIDAS DEBERAN SER VERIFICADAS EN OBRA

DIRECCIÓN PROVINCIAL DE ARQUITECTURA
MINISTERIO DE INFRAESTRUCTURA Y SERVICIOS PÚBLICOS

BUENOS AIRES PROVINCIA

PROYECTO:
MINISTERIO DE SALUD
DEPARTAMENTO DE RECURSOS FÍSICOS EN SALUD
DOCUMENTACIÓN PARA PLIEGO LICITATORIO:

OBRA: **CAPS Nº8**

PARTIDO: Tres de Febrero - Pcia. de Buenos Aires
UBICACION: Calle Dr. Jose Rebizzo esq. Joaquín Spandonari

DIRECTOR PROVINCIAL:
ARQ- ADRIÁN LA MOTTA

PLANO DE: **ANTEPROYECTO VISTAS**

ESCALA: 1 : 100

Nº EXPEDIENTE	AÑO	Nº PLANO	TOTAL
-	2018	10	23

LOCALES	CONTRAPISOS Y CARPETAS	PISOS	ZÓCALOS	UMBRALES Y SOLÍAS	ALFE-IZAR	REVOQUES	REVESTI-MIENTO	CIELORRA-SOS	PINTURAS			ESPECIFICACIONES TÉCNICAS PARICULARES	OBSERVACIONES
	SIART A9.2-5	SIART A-10.	SIART A-11	SIART A-12	SIART A-13	SIART A-6	SIART A-7	SIART A8	MUROS SIART A16	CIELRRA-SO	CARP. MET.		
	ARMADO REFORZADO, DE CASCOTES EMPASTADOS SOBRE TERRENO NATURAL. ESPESOR 12cm	PLACA GRANITICA MONOCAPA GRANO 01 DE 0.40x0.40mts. PULIDO EN FABRICA Y REPASADO EN OBRA. COLOCACION RECTA. COLOR SIEMEMORIA Y E.T.P.	IDE M PISO	SOLIAS IDEM MATERIAL PISO ADYACENTE. EN TODA LA LONGITUD DEL VANO E IGUAL ESPESOR DE MURO SIETP	CARPETA DE CONCRETO PENDIENTE NO MENOR 1.5% TERMINACIÓN IDEM MURO ADYACENTE	JAHARRO PARA BASE DE REVESTIMIENTO	CERÁMICOS MONOCOCCIÓN PRIMERA CALIDAD DE 0.30x0.60mts. COLOCACIÓN RECTA JIUNTA CERRADA ALT. 2 HILADAS SOBRE MESADA SIETP	CIELORRASO MODULAR. PLACA LISA DESMONTABLE 6.4mm. dimensiones 0.60X0.60. PERFLIERIA 24mm	COLUMNAS DE PERFLIERIA EXISTENTE A CONSERVAR SIETP	CUBIERTA SOBRE LOSA BARRERA DE VAPOR CON MEMBRANA ASFALTICA DE 4mm. ASFALTO EN FRIO. POLIESTIRENO EXPANDIDO ESP. 0.050mts. CONTRAPISO ARCILA EXPANDIDA PARA PENDIENTE LOSA. ESPESOR MINIMO 0.05mts. EN EMBUDOS. CAPA DE CONCRETO 1:3 ESPESOR 0.02mts. MEMBRANA ASFALTICA 4mm	CUBIERTA DE CHAPA EXISTENTE A REPARAR Y COMPLETAR SIETP		
	LIVIANO SOBRE LOSA CUBIERTA SIETP	LAJAS CEMENTO NATURAL ARMADAS DE 0.40x0.40mts. - BORDE BISELADO- COLOCACIÓN RECTA JUNTA TOMADA C/JUNTAS DE DILATACION CADA 3.2mts	DE CEMENTO ALISADO h.0.12cm	CEMENTO ALISADO CON CANTO REBAJADO		JAHARRO Y TERMINACIÓN ENLUCIDO A LA CAL FRATAZADO AL FIELTRO EN MUROS INT. SIETP	CERÁMICOS MONOCOCCIÓN PRIMERA CALIDAD DE 0.30x0.60mts. COLOCACIÓN RECTA JIUNTA CERRADA ALT. HASTA CIELORRASO SIETP	PLACA ROCA DE YESO ANTI HUMEDAD DE 12.5mm DE ESPESOR. JUNTA TOMADA, FIJADA A SOLERAS Y MONTANTES SI ESPECIFICACION DEL FABRICANTE. EN ENCUNTRO CON TABIQUES BUENA PERIMETRAL DE PERFILES PROVISTOS POR EL FABRICANTE.	BAJADAS PLUVIALES DE HºGº. PREVIA LIMPIEZA, PINTADAS CON DOS MANOS DE ESMALTE SINTETICO. COLOR A DETERMINAR	ESPEJO CON BORDE PULIDO 60x60cm			
	DE Hº DE CASCOTES DE 12cm DE ESPESOR	PLACA GRANITICA COMPACTA CON BISEL ANTIDESLIZANTE DE 0.40X0.40mts. TERMINACIÓN: GRANALLADO SOBRE EL TOTAL DE PLACA. EN RAMPA S/ DETALLE	ZOCALO SANITARIO VINILICO	GRANÍTICO CON CANTO REBAJADO		JAHARRO BASE P/MATERIAL DE FRENTE - ENLUCIDO MATERIAL CEMENTICIO PREVIO AZOTADO CON HIDROFUGO- TERMINACION PEINADO FINO.		PLACA CEMENTICIA	LATEX IMPERMEABLE PARA EXTERIORES				
	CARPETA SOBRE CONTRAPISO DE 3cm DE ESPESOR	DE GOMA O VINÍLICO				GRUESO FRATAZADO AL FIELTRO. TERMINACION MASILLADO Y LUADO			LATEX ACRILICO PARA INTERIORES. SATINADO LAVABLE.	UNA MANO DE CONVERTIDOR DE OXIDO. TRES MANOS ESMALTE SINTETICO. COLOR A DETERMINAR			

Nº	DESIGNACION	1				2						3			4			5	6					7		8			9			10		11		12									Nº	
		a	b	c	d	a	b	c	d	e	f	g	a	b	c	a	b	c	a	b	c	a	b	a	b	c	a	b	a	b	a	b	c	d	e	f	g	h	i							
1	HALL-ESPERA				●	●						●											●																		1	TANDEM DE TRES SILLAS S/PET				
2	S.U.M.				●	●						●											●																		2	MUEBLE DE GUARDADO				
3	RECEPCION				●	●						●											●																		3	MUEBLE Y MOSTRADOR				
4	ADMINISTRACIÓN				●	●						●											●																		4	2 SILLON EJECUTIVO, BIBLIO. BAJA, S/PET				
5	SALA DE COORD.				●	●						●											●																		5	2 ESCRITORIO, 2 SILLON EJECUTIVO, BIBLIO. BAJA, S/PET				
6	ENFERMERÍA				●	●						●										●																			6	PILETA Aºº Diam. 37x60cm				
7	FARMACIA				●	●						●										●																			7	PILETA Aºº Diam. 37x60cm. MUEBLE DE GUARDADO DE MADERA MDF .				
8	SANITARIO PUB.			●	●	●						●																													8	BACHA Aºº Diam. 30cm e INODORO y MINGITORIO				
9	SANITARIO PUB.			●	●	●						●																													9	2 BACHAS Aºº Ø . 30cm e INODORO				
10	SANITARIO PERSONAL			●	●	●						●																													10	LAVATORIO CON COLUMNA e INODORO CON MOCHILA				
11	SANITARIO PERSONAL			●	●	●						●																													11	LAVATORIO CON COLUMNA e INODORO CON MOCHILA				
12	DEPOSITO				●	●						●																													12					
13	RES. PATOGENICOS			●	●	●						●																													13					
14	SANITARIO DISC.			●	●	●						●																													14	INODORO ADAPTADO, 1 LAVATORIO DE COLGAR, y BARRALES FIJOS Y MÓVILES s/PCD.*Espejo con inclinación regulable				
15	OFFICE			●	●	●						●																													15	PILETA Aºº Diam. 37x60cm, ANAFE ELÉCTRICO (2 QUEMADORES)				
16	SANITARIO GINECO.																																								16	LAVATORIO CON COLUMNA e INODORO				
17	CONSULTORIO GINEC.																																								17	PILETA Aºº Ø30cm, CAMILLA, ESCRITORIO, SILLON EJECUTIVO, 2 SILLAS DE PUBLICO, BIBLIOTECA BAJA, S/PET				
18	CONSULTORIO																																								18	PILETA Aºº Ø30cm, CAMILLA, ESCRITORIO, SILLON EJECUTIVO, 2 SILLAS DE PUBLICO, BIBLIOTECA BAJA, S/PET				
19	CONSULTORIO																																								19	PILETA Aºº Ø30cm, CAMILLA, ESCRITORIO, SILLON EJECUTIVO, 2 SILLAS DE PUBLICO, BIBLIOTECA BAJA, S/PET				
20	CONSULTORIO				●	●						●																													20	PILETA Aºº Ø30cm, CAMILLA, ESCRITORIO, SILLON EJECUTIVO, 2 SILLAS DE PUBLICO, BIBLIOTECA BAJA, S/PET				
21	CONSULTORIO				●	●						●																														21				
22	VACUNATORI				●	●						●																														22	PILETA Aºº Ø30cm, CAMILLA, ESCRITORIO, SILLON EJECUTIVO, S/PET			
23	CONSULTORIO				●	●						●																														23	ESCRITORIO, SILLON EJECUTIVO, 2 SILLAS DE PUBLICO, BIBLIOTECA BAJA, S/PET			
24	SALA DE BOMBAS																																									24				
25	DEPOSITO																																									25				
26	OBRAS EXTERIORES	●			●			●		●			●																													26				

NOTAS

- TODO LO DIBUJADO Y ESPEFICADO EN LOS PLANOS DEBERÁ SER PREVISTO Y QUEDAR INCLUIDO EN LA PROPUESTA DEL CONTRATISTA.
- TODAS LAS MEDIDAS DEBERÁN SER VERIFICADAS POR EL CONTRATISTA Y CONFIRMADAS POR LA INSPECCION PREVIAMENTE A LA EJECUCIÓN DE LOS TRABAJOS.
- LAS MUESTRAS DE PISOS, REVESTIMIENTOS, PINTURAS, VIDRIO LAMINADOS DEBERÁN SER PRESENTADOS PARA SU APROBACIÓN POR EL CONTRATISTA A LOS PROYECTISTAS. LOS COLORES DEBERÁN SER DETERMINADOS POR EL O LOS PROYECTISTAS.
- LAS MEDIDAS DE LAS CARPINTERIAS SE VERIFICARAN EN OBRA.
- LAS REFERENCIAS RESPONDEN A LAS ESPECIFICACIONES TÉCNICAS PARTICULARES

DOCUMENTACIÓN PARA LICITACION NO APTA PARA CONSTRUCCION
TODAS LAS MEDIDAS DEBERAN SER VERIFICADAS EN OBRA

DIRECCIÓN PROVINCIAL DE ARQUITECTURA

MINISTERIO DE INFRAESTRUCTURA Y SERVICIOS PÚBLICOS

BUENOS AIRES PROVINCIA

PROYECTO:
MINISTERIO DE SALUD
DEPARTAMENTO DE RECURSOS FÍSICOS EN SALUD
DOCUMENTACIÓN PARA PLIEGO LICITATORIO:

OBRA: CAPS N°8

DIRECTOR PROVINCIAL:
ARQ- ADRIÁN LA MOTTA

PARTIDO:Tres de Febrero - Pcia. de Buenos Aires

UBICACION: Calle Dr. Jose Rebizzo esq. Joaquín Spandonari

PLANO DE: ANTEPROYECTO

PLANILLA DE LOCALES

ESCALA: 1 : 100

Nº EXPEDIENTE
-

AÑO
2018

Nº PLANO
11

TOTAL
23

P1	CANTIDAD: 7	ABREN DERECHA: 3 ABREN IZQUIERDA: 4	P2	CANTIDAD: 6	ABREN DERECHA: 3 ABREN IZQUIERDA: 3	P3	CANTIDAD: 1	ABREN DERECHA: - ABREN IZQUIERDA: 1	P4	CANTIDAD: 2	ABREN DERECHA: - ABREN IZQUIERDA: -
ESPECIFICACIONES TÉCNICAS - PUERTAS											
MARCOS	MARCO DE CHAPA DE HIERRO DOBLADA DD N°16 A CAJÓN SEGÚN ANCHO DE MURO		MARCO DE CHAPA DE HIERRO DOBLADA DD N°16 A CAJÓN SEGÚN ANCHO DE MURO			MARCO DE CHAPA DE HIERRO DOBLADA DD N°16 A CAJÓN SEGÚN ANCHO DE MURO			MARCO DE CHAPA DE HIERRO DOBLADA DD N°16 .		
HOJAS	PUERTA PLACA DE 45mm DE ESPESOR, REVESTIDA EN AMBAS CARAS CON LAMINADO MELAMÍNICO SATINADO COLOR BLANCO DE 1mm DE ESPESOR SOBRE PLACA DE MDF DE 1cm DE ESPESOR. NÚCLEO INTERIOR CON TRAMA TIPO NIDO DE ABEJA DE MADERA MACIZA (PINO PARANÁ) Y CANTOS PERIMETRALES DE CEDRO DE 1cm DE ESPESOR.		PUERTA PLACA DE 45mm DE ESPESOR, REVESTIDA EN AMBAS CARAS CON LAMINADO MELAMÍNICO SATINADO COLOR BLANCO DE 1mm DE ESPESOR SOBRE PLACA DE MDF DE 1cm DE ESPESOR. NÚCLEO INTERIOR CON TRAMA TIPO NIDO DE ABEJA DE MADERA MACIZA (PINO PARANÁ) Y CANTOS PERIMETRALES DE CEDRO DE 1cm DE ESPESOR.			PUERTA PLACA DE 45mm DE ESPESOR, REVESTIDA EN AMBAS CARAS CON LAMINADO MELAMÍNICO SATINADO COLOR BLANCO DE 1mm DE ESPESOR SOBRE PLACA DE MDF DE 1cm DE ESPESOR. NÚCLEO INTERIOR CON TRAMA TIPO NIDO DE ABEJA DE MADERA MACIZA (PINO PARANÁ) Y CANTOS PERIMETRALES DE CEDRO DE 1cm DE ESPESOR.			DOS HOJAS DE ABRIR Y DOS PAÑOS FUJOS. HOJAS DE ABRIR COMPUESTAS POR BASTIDOR EN CHAPA ARMADA TIPO TUBO DD N°16. LLEVA VIDRIO DE SEGURIDAD LAMINADO 3+3 TRANSPARENTE, CON CONTRAVIDRIO ÁNGULO DE CHAPA DOBLADA N°14 DE 12X12mm DEL LADO INTERIOR. LLEVA REJA FIJADAS SOBRE PLANCHUELAS PERFORADAS SOLDADAS AL BASTIDOR DE LA HOJA CON HIERRO DE 14mm DE DIÁMETRO.		
HERRAJES	3 POMELAS MIXTAS POR HOJA REFORZADAS DE HIERRO. CERRADURA DE EMBUTIR DE CILINDRO UNICABO PARA PUERTAS INTERIORES. DOBLE BALANCÍN BRONCE PLATIL, RECTA PESADA. BOCALLAVES Y ROSETAS CIRCULARES.		3 POMELAS MIXTAS POR HOJA REFORZADAS DE HIERRO. CERRADURA DE EMBUTIR DE CILINDRO UNICABO PARA PUERTAS INTERIORES. DOBLE BALANCÍN BRONCE PLATIL, RECTA PESADA. BOCALLAVES Y ROSETAS CIRCULARES.			3 POMELAS MIXTAS POR HOJA REFORZADAS DE HIERRO. CERRADURA DE EMBUTIR DE CILINDRO UNICABO PARA PUERTAS INTERIORES. DOBLE BALANCÍN BRONCE PLATIL, RECTA PESADA. BOCALLAVES Y ROSETAS CIRCULARES.			3 BISAGRAS POR HOJA REFORZADAS DE HIERRO, CON TRES PLANOS DE APOYO. DOS CERRADURAS DE DOBLE PALETA EN UNA DE LAS HOJAS Y DOS PASADORES SUPERIOR E INFERIOR EN LA OTRA HOJA. BARRAL DE APERTURA EXTERIOR Y BARRAL ANTIPÁNICO EN EL INTERIOR. BOCALLAVES Y ROSETAS CIRCULARES.		
VIDRIOS	--		--						2 PAÑOS FUJOS VIDRIO TRANSPARENTE LAMINADO 3+3, TIPO BLISAN O SUPERIOR.		
CONTRAVIDRIOS	--		--						INT: CURVO MATERIAL IDEM MARCO EXT: RECTO MATERIAL IDEM MARCO		
PINTURA	ANTIÓXIDO Y ESMALTE SINTÉTICO		ANTIÓXIDO Y ESMALTE SINTÉTICO			ANTIÓXIDO Y ESMALTE SINTÉTICO			--		
OTRO	--		--			BARRAL PARA PCD			REJA PROTECCIÓN INCOPIRTADA EN LA CARPINTERIA. PLANCHUELA METÁLICA PERFORADA CON PERFIL REDONDO 14mm DE DIÁMETRO.		

*TODAS LAS MEDIDAS SE VERIFICARÁN EN OBRA

DOCUMENTACIÓN PARA LICITACION NO APTA PARA CONSTRUCCION
TODAS LAS MEDIDAS DEBERAN SER VERIFICADAS EN OBRA

DIRECCIÓN PROVINCIAL DE ARQUITECTURA
MINISTERIO DE INFRAESTRUCTURA Y SERVICIOS PÚBLICOS

BUENOS AIRES PROVINCIA

PROYECTO:
MINISTERIO DE SALUD
DEPARTAMENTO DE RECURSOS FÍSICOS EN SALUD
DOCUMENTACIÓN PARA PLIEGO LICITATORIO:

DIRECTOR PROVINCIAL:
ARQ- ADRIÁN LA MOTTA

OBRA: CAPS Nº8

PARTIDO: Tres de Febrero - Pcia. de Buenos Aires
UBICACION: Calle Dr. Jose Rebizzo esq. Joaquin Spandonari

PLANO DE: ANTEPROYECTO
PLANILLA DE CARPINTERIAS PUERTAS

ESCALA: 1 : 25

Nº EXPEDIENTE
-

AÑO
2018

Nº PLANO
12



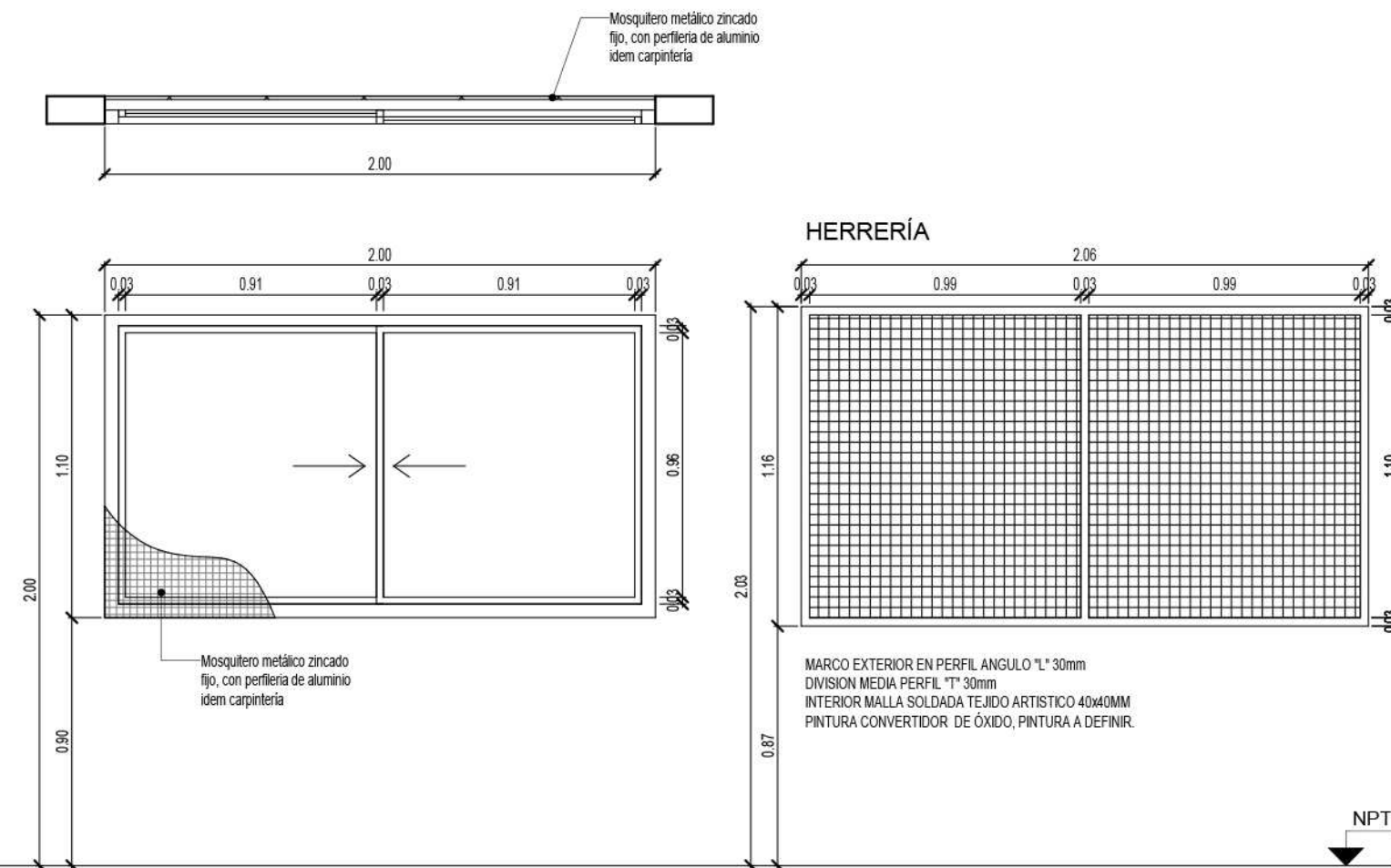
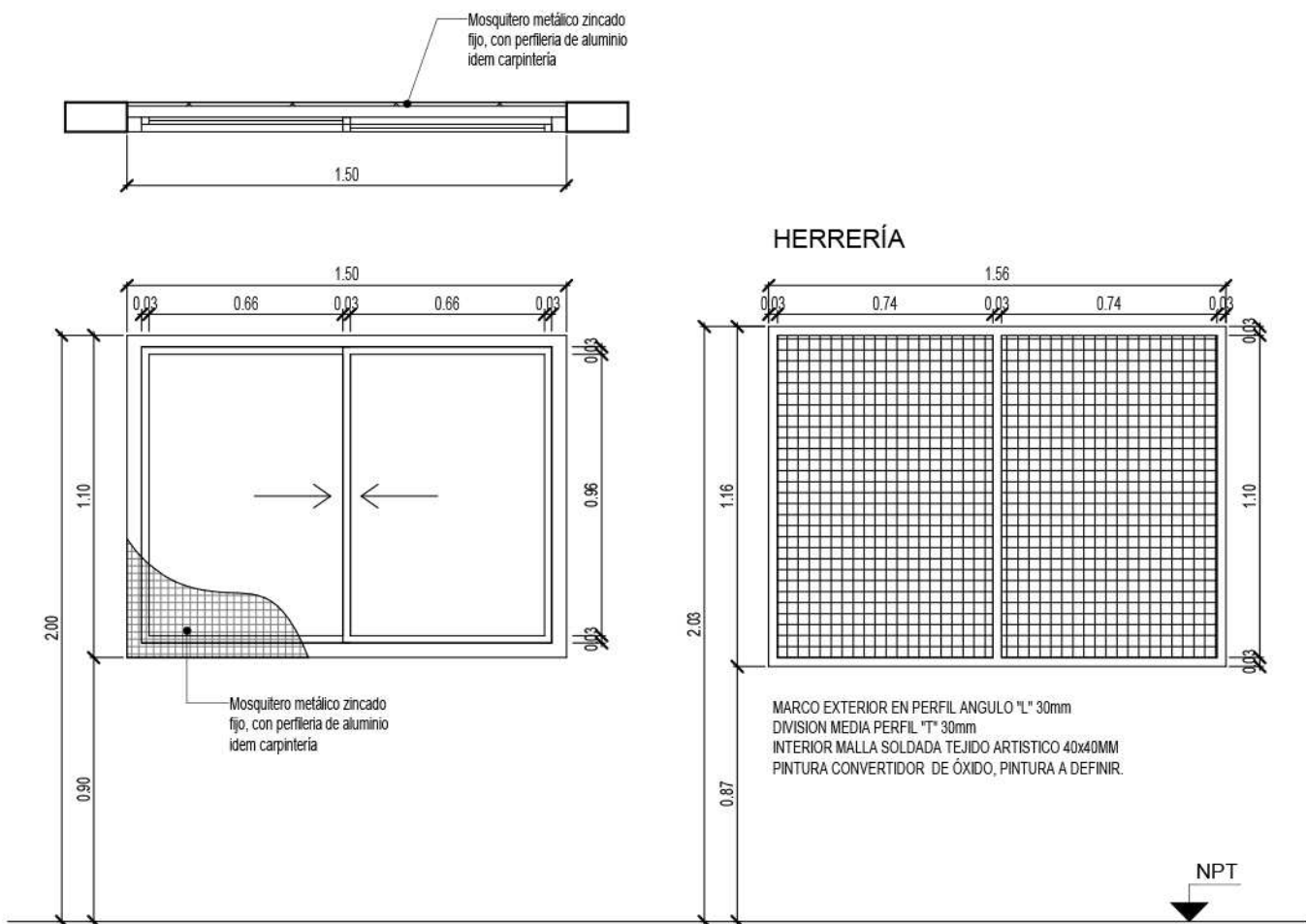
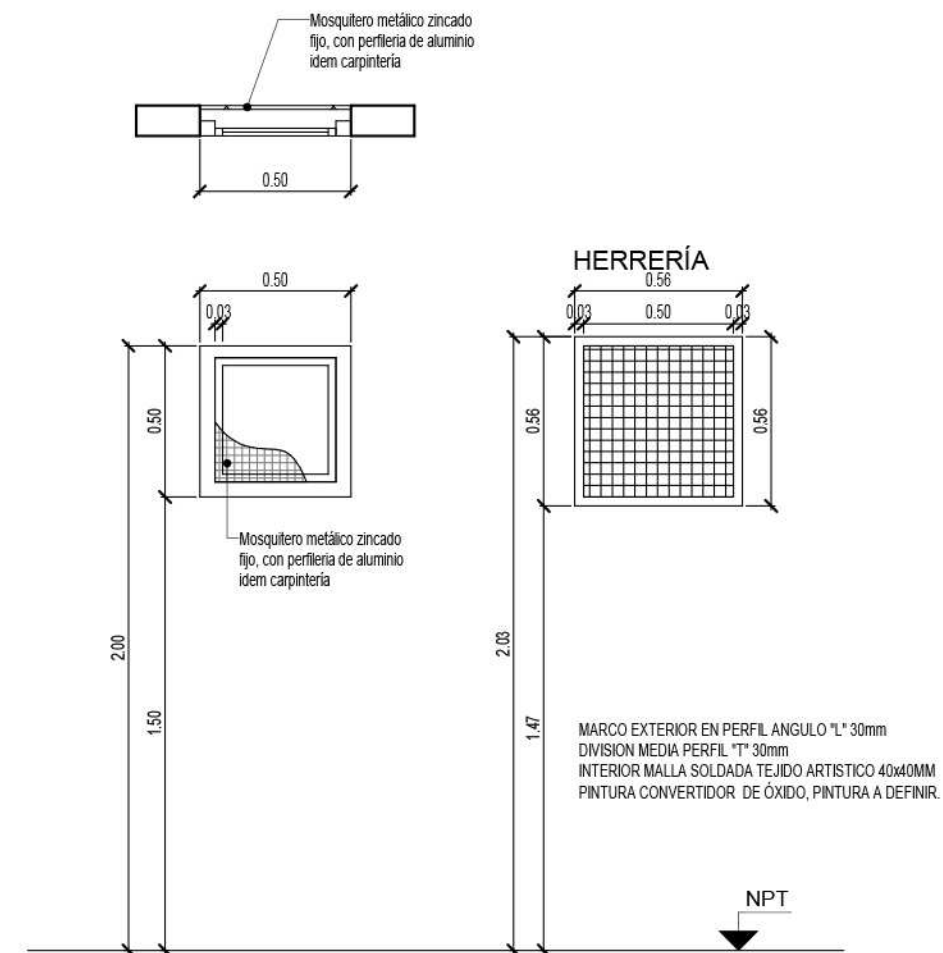
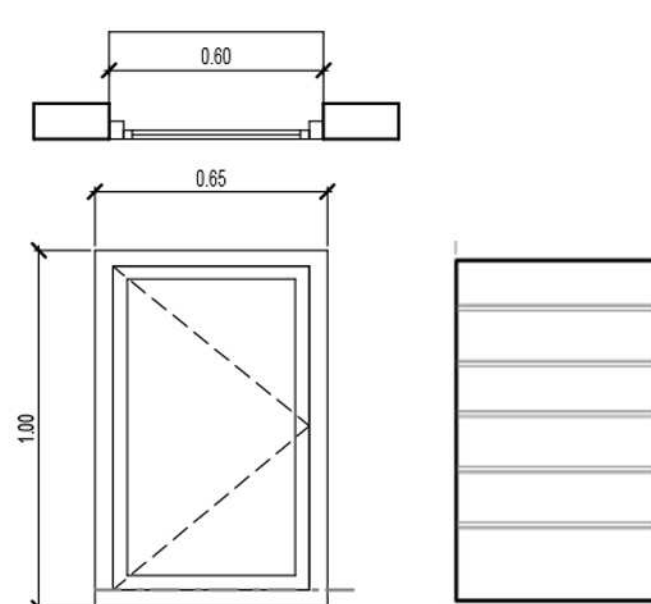
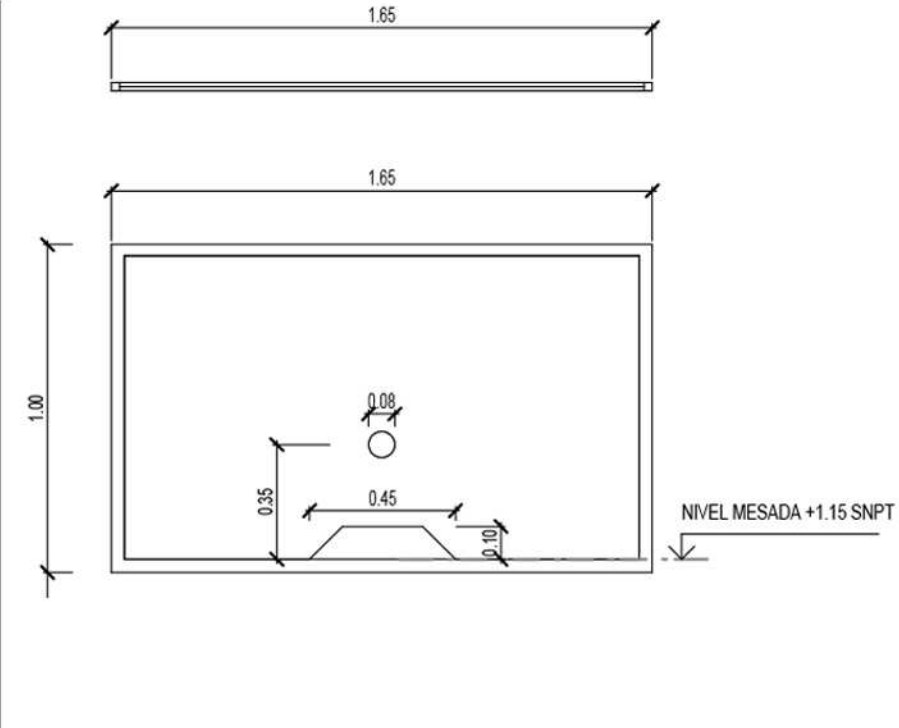
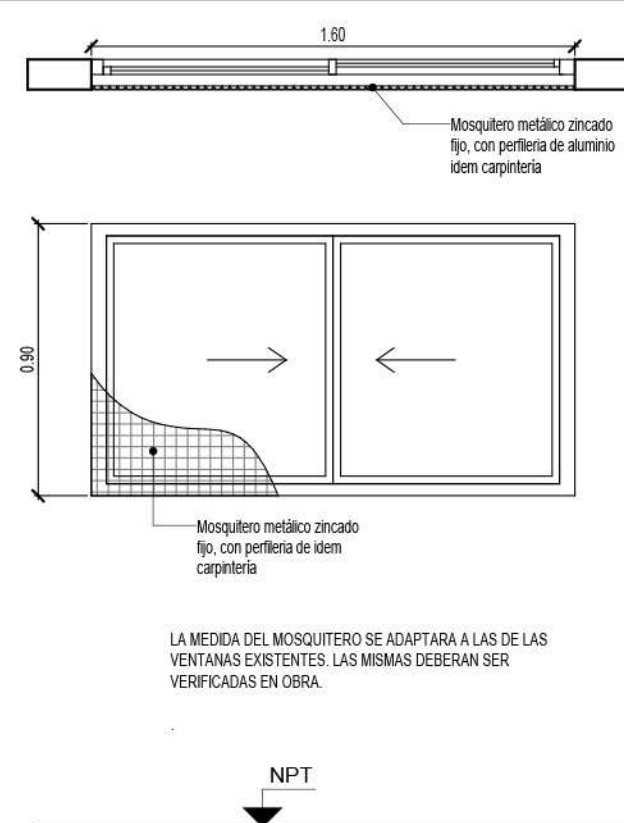

TOTAL
23

V1	TIPO: VENTANA CORREDIZA	CANTIDAD: 2	V2	TIPO: VENTANA CORREDIZA	CANTIDAD: 1	V3	TIPO: VENTANA CORREDIZA	CANTIDAD: 1
								
ESPECIFICACIONES TÉCNICAS -VENTANAS								
PREMARCO	ALUMINIO FIJADO A MAMPOSTERÍA		ALUMINIO FIJADO A MAMPOSTERÍA			ALUMINIO FIJADO A MAMPOSTERÍA		
MARCOS	ALUMINIO BLANCO CON CONTRAMARCO - LINEA MODENA (ALUAR) O SUPERIOR.		ALUMINIO BLANCO CON CONTRAMARCO - LINEA MODENA (ALUAR) O SUPERIOR.			ALUMINIO BLANCO CON CONTRAMARCO - LINEA MODENA (ALUAR) O SUPERIOR.		
HOJAS	VENTANA ABRIR TIPO CORREDIZA, PERFILES ALUMINIO BLANCO. LINEA MODENA (ALUAR) O EQUIVALENTE SUPERIOR.		VENTANA ABRIR TIPO CORREDIZA, PERFILES ALUMINIO BLANCO. LINEA MODENA (ALUAR) O EQUIVALENTE SUPERIOR.			VENTANA ABRIR TIPO BATIENTE, PERFILES ALUMINIO BLANCO. LINEA MODENA (ALUAR) O EQUIVALENTE SUPERIOR.		
HERRAJES	DOS RUEDAS POR HOJA, BRAZO DE SOSTEN Y CIERRE GIESSE O EQUIVALENTE SUPERIOR.		DOS RUEDAS POR HOJA, BRAZO DE SOSTEN Y CIERRE GIESSE O EQUIVALENTE SUPERIOR.			DOS RUEDAS POR HOJA, BRAZO DE SOSTEN Y CIERRE GIESSE O EQUIVALENTE SUPERIOR.		
VIDRIOS	VIDRIO TRANSPARENTE 3+3		VIDRIO TRANSPARENTE 3+3			VIDRIO TRANSPARENTE 3+3		
CONTRAVIDRIOS	INT: CURVO MAT. IDEM MARCO EXT: RECTO MAT. IDEM MARCO		INT: CURVO MAT. IDEM MARCO EXT: RECTO MAT. IDEM MARCO			INT: CURVO MAT. IDEM MARCO EXT: RECTO MAT. IDEM MARCO		
PINTURA	ALUMINIO PINTADO EN FABRICA		ALUMINIO PINTADO EN FABRICA			ALUMINIO PINTADO EN FABRICA		
OTRO	MOSQUITERO FIJO FABRICADO CON PERFERLÍA LINEA MODENA (ALUAR) O EQUIVALENTE SUPERIOR.		MOSQUITERO FIJO FABRICADO CON PERFERLÍA LINEA MODENA (ALUAR) O EQUIVALENTE SUPERIOR.			MOSQUITERO FIJO FABRICADO CON PERFERLÍA LINEA MODENA (ALUAR) O EQUIVALENTE SUPERIOR.		
V4	TIPO: VENTANA DE ABRIR	CANT:01	V5	TIPO: VENTANA FIJA	CANT:02	MOSQUITERO PARA VENTANAS EXISTENTES		
								
PREMARCO	ALUMINIO ANODIZADO FIJADO A MAMPOSTERÍA		ALUMINIO ANODIZADO FIJADO A MAMPOSTERÍA					
MARCOS	ALUMINIO ANODIZADO 15 MICRONES CERTIFICADO COLOR NATURAL SATINADO CON CONTRAMARCO - LINEA MODENA (ALUAR) O SUPERIOR.		ALUMINIO ANODIZADO 15 MICRONES CERTIFICADO COLOR NATURAL SATINADO CON CONTRAMARCO - LINEA MODENA (ALUAR) O SUPERIOR.					
HOJAS	HOJA DE ABRIR, PERFILES ALUMINIO ANODIZADO COLOR NATURAL SATINADO. LINEA MODENA (ALUAR) O EQUIVALENTE SUPERIOR.		VENTANA PAÑO FIJO, PERFILES ALUMINIO ANODIZADO COLOR NATURAL SATINADO. LINEA MODENA (ALUAR) O EQUIVALENTE SUPERIOR.					
HERRAJES	DOS POMELAS MIXTAS REFORZADAS PROPIAS DE LA LINEA MODENA CERRADURA DE EMBUTIR CON MANUA DE 1/4 DE VUELTA RECTA PESADA		-					
VIDRIOS	VIDRIO TRANSLUCIDO 3+3		VIDRIO TRANSPARENTE 3+3					
CONTRAVIDRIOS	INT: CURVO MAT. IDEM MARCO EXT: RECTO MAT. IDEM MARCO		INT: CURVO MAT. IDEM MARCO EXT: RECTO MAT. IDEM MARCO					
PINTURA	NO POSEE		NO POSEE					
OTRO	R1: 1.00x 0.65m		ORIFICIOS EN VIDRIO DE ACUEDO AL PLANO					
						*TODAS LAS MEDIDAS SE VERIFICARÁN EN OBRA		
						DOCUMENTACIÓN PARA LICITACION NO APTA PARA CONSTRUCCION TODAS LAS MEDIDAS DEBERAN SER VERIFICADAS EN OBRA		
						DIRECCIÓN PROVINCIAL DE ARQUITECTURA MINISTERIO DE INFRAESTRUCTURA Y SERVICIOS PÚBLICOS		
						BUENOS AIRES PROVINCIA		
						PROYECTO: MINISTERIO DE SALUD DEPARTAMENTO DE RECURSOS FÍSICOS EN SALUD DOCUMENTACIÓN PARA PLIEGO LICITATORIO:		
						OBRA: CAPS N°8		
						PARTIDO: Tres de Febrero - Pcia. de Buenos Aires UBICACION: Calle Dr. Jose Rebizzo esq. Joaquin Spandonari		
						DIRECTOR PROVINCIAL: ARQ- ADRIÁN LA MOTTA		
						PLANO DE: ANTEPROYECTO PLANILLA DE CARPINTERIAS VENTANAS		
						ESCALA: 1 : 25		
						N° EXPEDIENTE -		
						AÑO 2018		
						N° PLANO 14		
						TOTAL 23		



INSTALACION
ELECTRICA_LUMINARIAS
1:100

REFERENCIAS

-  LUMINARIA PARA EMBUTIR LED 0.60x0.60m
-  LUMINARIA PARA EMBUTIR LED 0.30x1.20m
-  LUMINARIA PUNTUAL PARA EMBUTIR LED Ø23cm
-  EQUIPO AUTONOMO DE SUPEREMERGENCIA
-  LUMINARIA APLIQUE EXTERIOR

DOCUMENTACIÓN PARA LICITACION NO APTA PARA CONSTRUCCION
TODAS LAS MEDIDAS DEBERAN SER VERIFICADAS EN OBRA

DIRECCIÓN PROVINCIAL DE ARQUITECTURA
MINISTERIO DE INFRAESTRUCTURA Y SERVICIOS PÚBLICOS

BUENOS AIRES PROVINCIA

PROYECTO:
MINISTERIO DE SALUD
DEPARTAMENTO DE RECURSOS FÍSICOS EN SALUD
DOCUMENTACIÓN PARA PLIEGO LICITATORIO:

OBRA: **CAPS Nº8**

PARTIDO: Tres de Febrero - Pcia. de Buenos Aires
UBICACION: Calle Dr. Jose Reizzo esq. Joaquín
Spandonari

DIRECTOR PROVINCIAL:
ARQ- ADRIÁN LA MOTTA

PLANO DE: **ANTEPROYECTO
INSTALACION ELECTRICA
LUMINARIAS**

ESCALA: 1 : 100

Nº EXPEDIENTE	AÑO	Nº PLANO	TOTAL
-	2018	15	23



REFERENCIAS

- PUESTO DE DATOS
-2 BOCAS DE TOMAS 220V 2P+T 10A
-1 BOCA DE DATOS CATEGORIA 6
- BANDEJA PORTACABLES PARA DISTRIBUCION DE DATOS.
ANCHO 10cm
- RACK DE DATOS SECUNDARIO SEGUN ESPECIFICACIONES TECNICAS EN PLIEGO DE DATOS

DOCUMENTACIÓN PARA LICITACION NO APTA PARA CONSTRUCCION
TODAS LAS MEDIDAS DEBERAN SER VERIFICADAS EN OBRA

DIRECCIÓN PROVINCIAL DE ARQUITECTURA
MINISTERIO DE INFRAESTRUCTURA Y SERVICIOS PÚBLICOS

BUENOS AIRES PROVINCIA

PROYECTO: MINISTERIO DE SALUD DEPARTAMENTO DE RECURSOS FÍSICOS EN SALUD DOCUMENTACIÓN PARA PLIEGO LICITATORIO:	OBRA: CAPS Nº8			
	PARTIDO: Tres de Febrero - Pcia. de Buenos Aires UBICACION: Calle Dr. Jose Reizzo esq. Joaquin Spandonari			
DIRECTOR PROVINCIAL: ARQ- ADRIÁN LA MOTTA	PLANO DE: ANTEPROYECTO INSTALACION ELECTRICA DATOS			
	ESCALA: 1 : 100			
Nº EXPEDIENTE -	AÑO 2018	Nº PLANO 16	TOTAL 23	

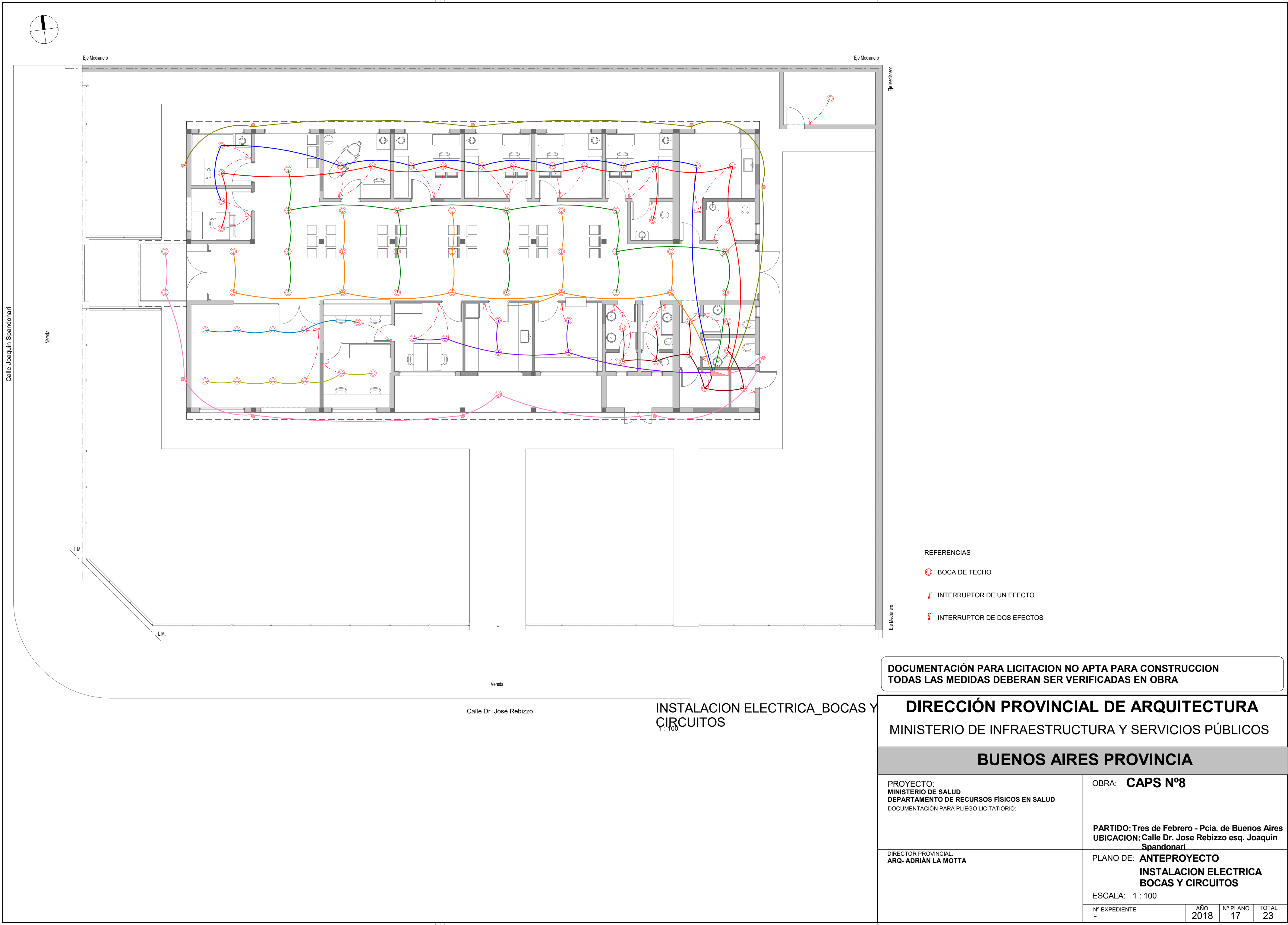

DIRECCIÓN PROVINCIAL DE ARQUITECTURA
MINISTERIO DE INFRAESTRUCTURA Y SERVICIOS PÚBLICOS

<p>PROYECTO: MINISTERIO DE SALUD DEPARTAMENTO DE RECURSOS FÍSICOS EN SALUD DOCUMENTACIÓN PARA PLIEGO LICITATORIO:</p>	<p>OBRA: CAPS N°8</p> <p>PARTIDO: Tres de Febrero - Pcia. de Buenos Aires UBICACION: Calle Dr. Jose Rebizzo esq. Joaquin Spandonari</p>							
<p>DIRECTOR PROVINCIAL: ARQ- ADRIÁN LA MOTTA</p>	<p>PLANO DE: ANTEPROYECTO INSTALACION ELECTRICA BOCAS Y CIRCUITOS</p> <p>ESCALA: 1 : 100</p> <table border="1" data-bbox="2469 2016 2905 2060"> <tr> <td data-bbox="2469 2016 2686 2060">N° EXPEDIENTE -</td> <td data-bbox="2686 2016 2757 2060">AÑO 2018</td> <td data-bbox="2757 2016 2840 2060">N° PLANO 17</td> <td data-bbox="2840 2016 2905 2060">TOTAL 23</td> </tr> </table>				N° EXPEDIENTE -	AÑO 2018	N° PLANO 17	TOTAL 23
N° EXPEDIENTE -	AÑO 2018	N° PLANO 17	TOTAL 23					

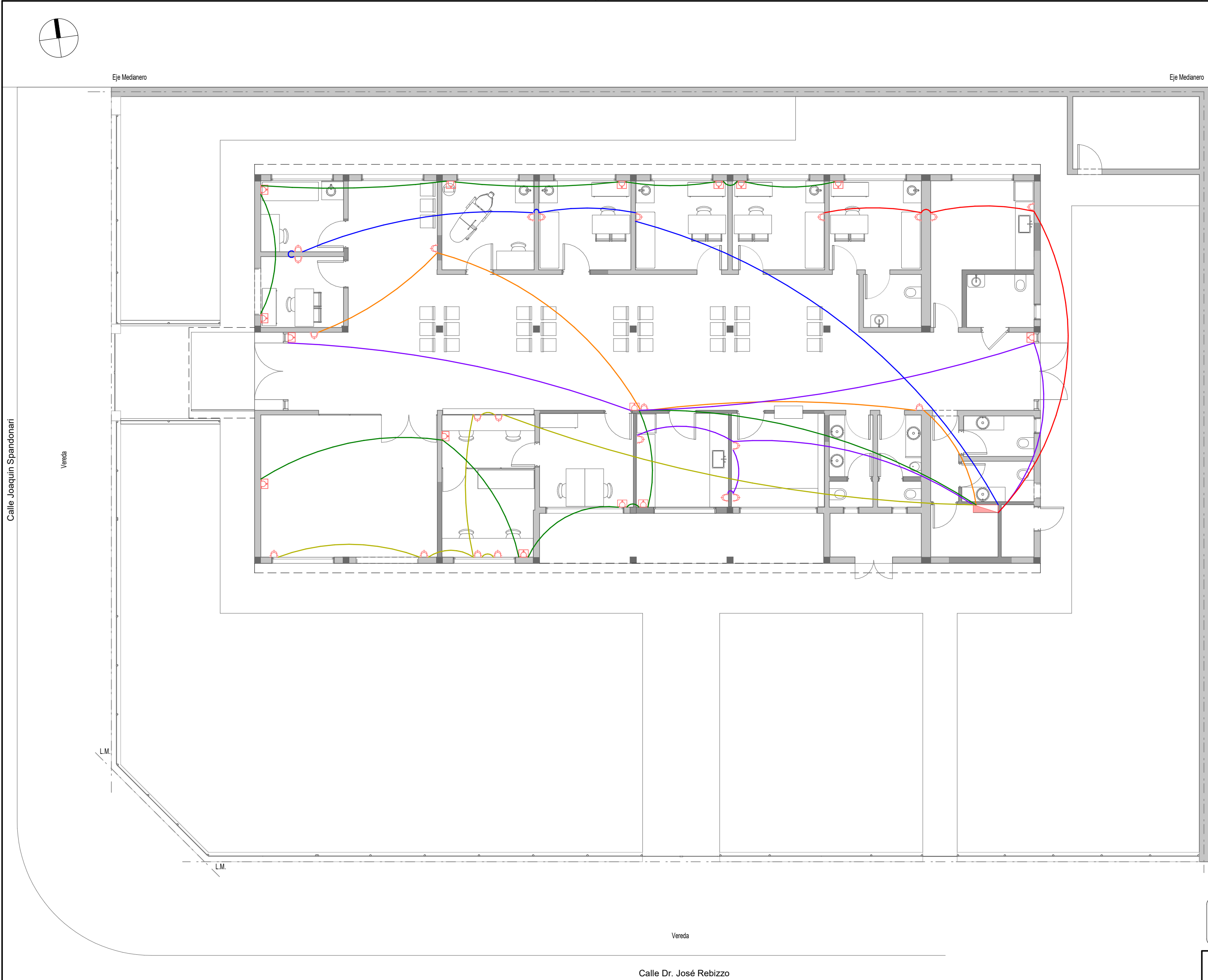

INSTALACION ELECTRICA_TOMAS
1 : 100

- REFERENCIAS
- BASTIDOR CON DOS TOMAS 10A 2P+T PERNO CHATO
 - CAJA PLASTICA CON TOMAS TIPO INDUSTRIAL 2P+T h:2.00m
 - BASTIDOR CON TOMA 10A 2P+T PERNO CHATO
 - TABLERO ELECTRICO

DOCUMENTACIÓN PARA LICITACION NO APTA PARA CONSTRUCCION
TODAS LAS MEDIDAS DEBERAN SER VERIFICADAS EN OBRA

DIRECCIÓN PROVINCIAL DE ARQUITECTURA			
MINISTERIO DE INFRAESTRUCTURA Y SERVICIOS PÚBLICOS			
BUENOS AIRES PROVINCIA			
PROYECTO: MINISTERIO DE SALUD DEPARTAMENTO DE RECURSOS FÍSICOS EN SALUD DOCUMENTACIÓN PARA PLIEGO LICITATORIO:	OBRA: CAPS Nº8		
	PARTIDO: Tres de Febrero - Pcia. de Buenos Aires UBICACION: Calle Dr. Jose Rebizzo esq. Joaquin Spandonari		
DIRECTOR PROVINCIAL: ARQ- ADRIÁN LA MOTTA	PLANO DE: ANTEPROYECTO INSTALACION ELECTRICA TOMAS		
	ESCALA: 1 : 100		
Nº EXPEDIENTE -	AÑO 2018	Nº PLANO 18	TOTAL 23



Calle Joaquín Spandonari

Vereda

Eje Medianero

Eje Medianero

Eje Medianero

Eje Medianero



Vereda

Calle Dr. José Reizzo

INSTALACION TERMOMECANICA

1 : 100

REFERENCIAS

-  AIRE ACONDICIONADO F/C 2500 FG
-  AIRE ACONDICIONADO F/C 6000 FG
-  EXTRACTOR DE AIRE 220V 20W 15X15CM

DOCUMENTACIÓN PARA LICITACION NO APTA PARA CONSTRUCCION
TODAS LAS MEDIDAS DEBERAN SER VERIFICADAS EN OBRA

DIRECCIÓN PROVINCIAL DE ARQUITECTURA
MINISTERIO DE INFRAESTRUCTURA Y SERVICIOS PÚBLICOS

BUENOS AIRES PROVINCIA

PROYECTO:
MINISTERIO DE SALUD
DEPARTAMENTO DE RECURSOS FÍSICOS EN SALUD
DOCUMENTACIÓN PARA PLIEGO LICITATORIO:

OBRA: **CAPS Nº8**

PARTIDO: Tres de Febrero - Pcia. de Buenos Aires
UBICACION: Calle Dr. Jose Reizzo esq. Joaquín Spandonari

DIRECTOR PROVINCIAL:
ARQ- ADRIÁN LA MOTTA

PLANO DE: **ANTEPROYECTO
INSTALACION
TERMOMECANICA**

ESCALA: 1 : 100

Nº EXPEDIENTE	AÑO	Nº PLANO	TOTAL
-	2018	19	23



Calle Dr. José Rebizzo

MEDIOS DE SALIDA
1 : 100

DOCUMENTACIÓN PARA LICITACION NO APTA PARA CONSTRUCCION
TODAS LAS MEDIDAS DEBERAN SER VERIFICADAS EN OBRA

DIRECCIÓN PROVINCIAL DE ARQUITECTURA
MINISTERIO DE INFRAESTRUCTURA Y SERVICIOS PÚBLICOS

BUENOS AIRES PROVINCIA

PROYECTO:
MINISTERIO DE SALUD
DEPARTAMENTO DE RECURSOS FÍSICOS EN SALUD
DOCUMENTACIÓN PARA PLIEGO LICITATORIO:

OBRA: **CAPS Nº8**

PARTIDO: Tres de Febrero - Pcia. de Buenos Aires
UBICACION: Calle Dr. Jose Rebizzo esq. Joaquín Spandonari

DIRECTOR PROVINCIAL:
ARQ- ADRIÁN LA MOTTA

PLANO DE: **ANTEPROYECTO**
MEDIOS DE SALIDA

ESCALA: 1 : 100

Nº EXPEDIENTE	AÑO	Nº PLANO	TOTAL
-	2018	20	23



Calle Joaquín Spandonari

Vereda

Eje Medianero

Eje Medianero

Eje Medianero

Eje Medianero

Vereda

Calle Dr. José Reizzo

INSTALACION SANITARIA_AF-AC
1 : 100

DOCUMENTACIÓN PARA LICITACION NO APTA PARA CONSTRUCCION
TODAS LAS MEDIDAS DEBERAN SER VERIFICADAS EN OBRA

DIRECCIÓN PROVINCIAL DE ARQUITECTURA
MINISTERIO DE INFRAESTRUCTURA Y SERVICIOS PÚBLICOS

BUENOS AIRES PROVINCIA

PROYECTO:
MINISTERIO DE SALUD
DEPARTAMENTO DE RECURSOS FÍSICOS EN SALUD
DOCUMENTACIÓN PARA PLIEGO LICITATORIO:

OBRA: **CAPS Nº8**

PARTIDO: Tres de Febrero - Pcia. de Buenos Aires
UBICACION: Calle Dr. Jose Reizzo esq. Joaquín
Spandonari

DIRECTOR PROVINCIAL:
ARQ- ADRIÁN LA MOTTA

PLANO DE: **ANTEPROYECTO**
INSTALACION SANITARIA -
AF AC

ESCALA: 1 : 100

Nº EXPEDIENTE	AÑO	Nº PLANO	TOTAL
-	2018	21	23

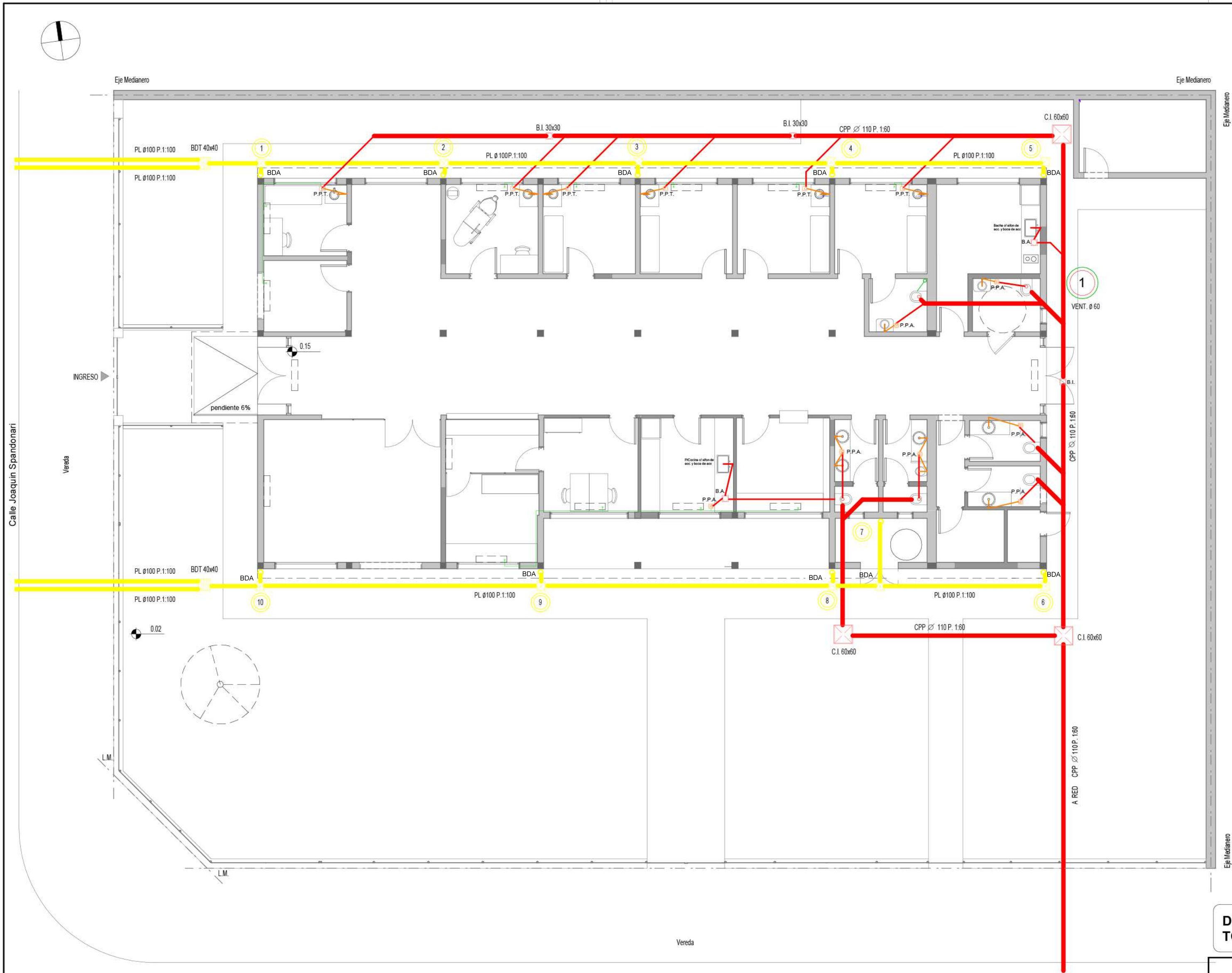

Calle Dr. José Rebizzo

INSTALACION
SANITARIA_CLOACAL-PLUVIAL
1:100

DOCUMENTACIÓN PARA LICITACION NO APTA PARA CONSTRUCCION
TODAS LAS MEDIDAS DEBERAN SER VERIFICADAS EN OBRA

DIRECCIÓN PROVINCIAL DE ARQUITECTURA
MINISTERIO DE INFRAESTRUCTURA Y SERVICIOS PÚBLICOS

BUENOS AIRES PROVINCIA

PROYECTO:
MINISTERIO DE SALUD
DEPARTAMENTO DE RECURSOS FÍSICOS EN SALUD
DOCUMENTACIÓN PARA PLIEGO LICITATORIO:

OBRA: CAPS Nº8

PARTIDO: Tres de Febrero - Pcia. de Buenos Aires
UBICACION: Calle Dr. Jose Rebizzo esq. Joaquín Spandonari

DIRECTOR PROVINCIAL:
ARQ- ADRIÁN LA MOTTA

PLANO DE: ANTEPROYECTO
INSTALACION SANITARIA
CLOACAL- PLUVIAL

ESCALA: 1 : 100

Nº EXPEDIENTE	AÑO	Nº PLANO	TOTAL
-	2018	22	23

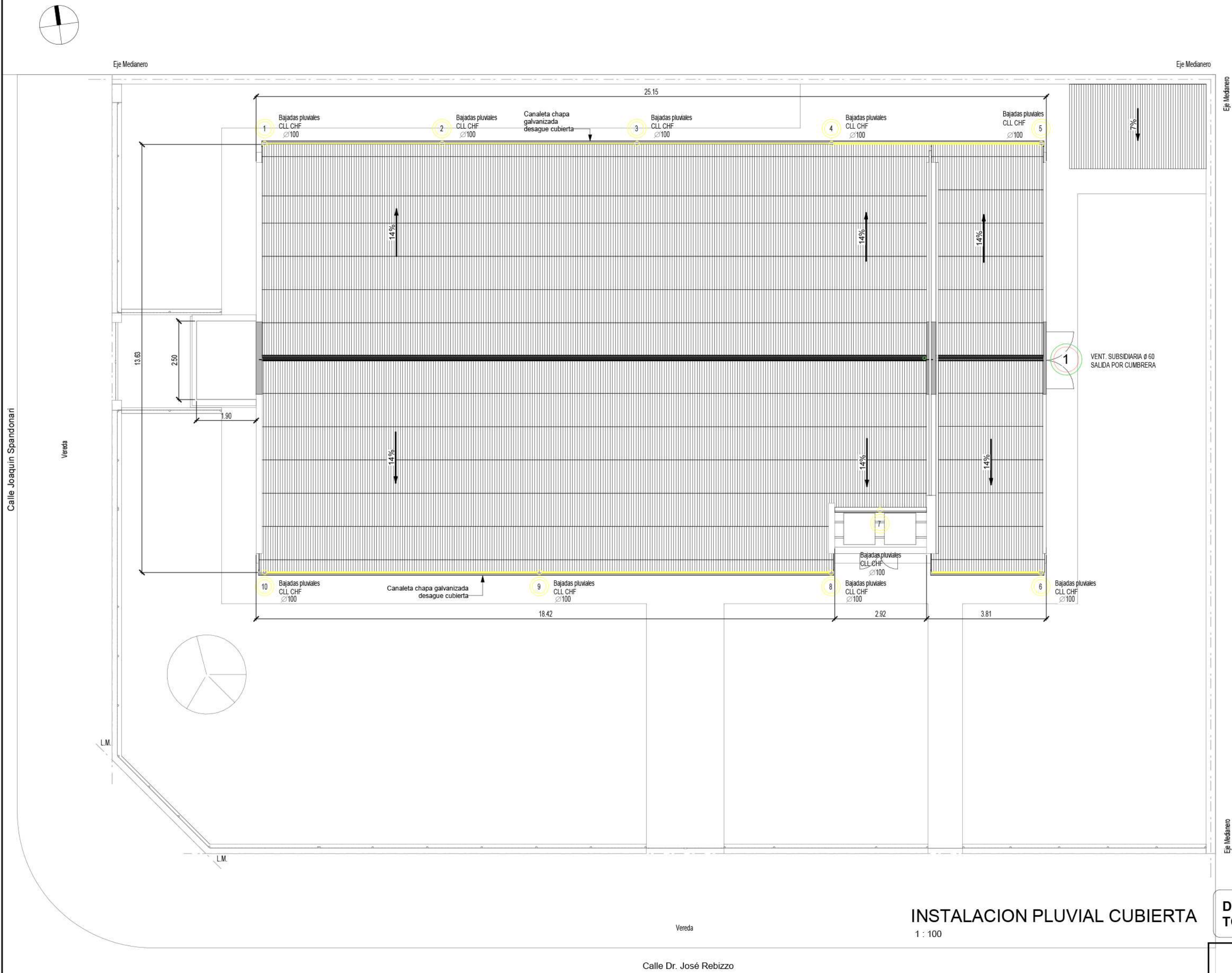

INSTALACION PLUVIAL CUBIERTA
1 : 100

DOCUMENTACIÓN PARA LICITACION NO APTA PARA CONSTRUCCION
TODAS LAS MEDIDAS DEBERAN SER VERIFICADAS EN OBRA

DIRECCIÓN PROVINCIAL DE ARQUITECTURA			
MINISTERIO DE INFRAESTRUCTURA Y SERVICIOS PÚBLICOS			
BUENOS AIRES PROVINCIA			
PROYECTO: MINISTERIO DE SALUD DEPARTAMENTO DE RECURSOS FÍSICOS EN SALUD DOCUMENTACIÓN PARA PLIEGO LICITATORIO:	OBRA: CAPS Nº8		
	PARTIDO: Tres de Febrero - Pcia. de Buenos Aires UBICACION: Calle Dr. Jose Rebizzo esq. Joaquín Spandonari		
DIRECTOR PROVINCIAL: ARQ- ADRIÁN LA MOTTA	PLANO DE: ANTEPROYECTO INSTALACION PLUVIAL CUBIERTA		
	ESCALA: 1 : 100		
Nº EXPEDIENTE -	AÑO 2018	Nº PLANO 23	TOTAL 23

DOCUMENTACIÓN GRÁFICA

CAPS N° 9

TRES DE FEBRERO – GRUPO 2.5

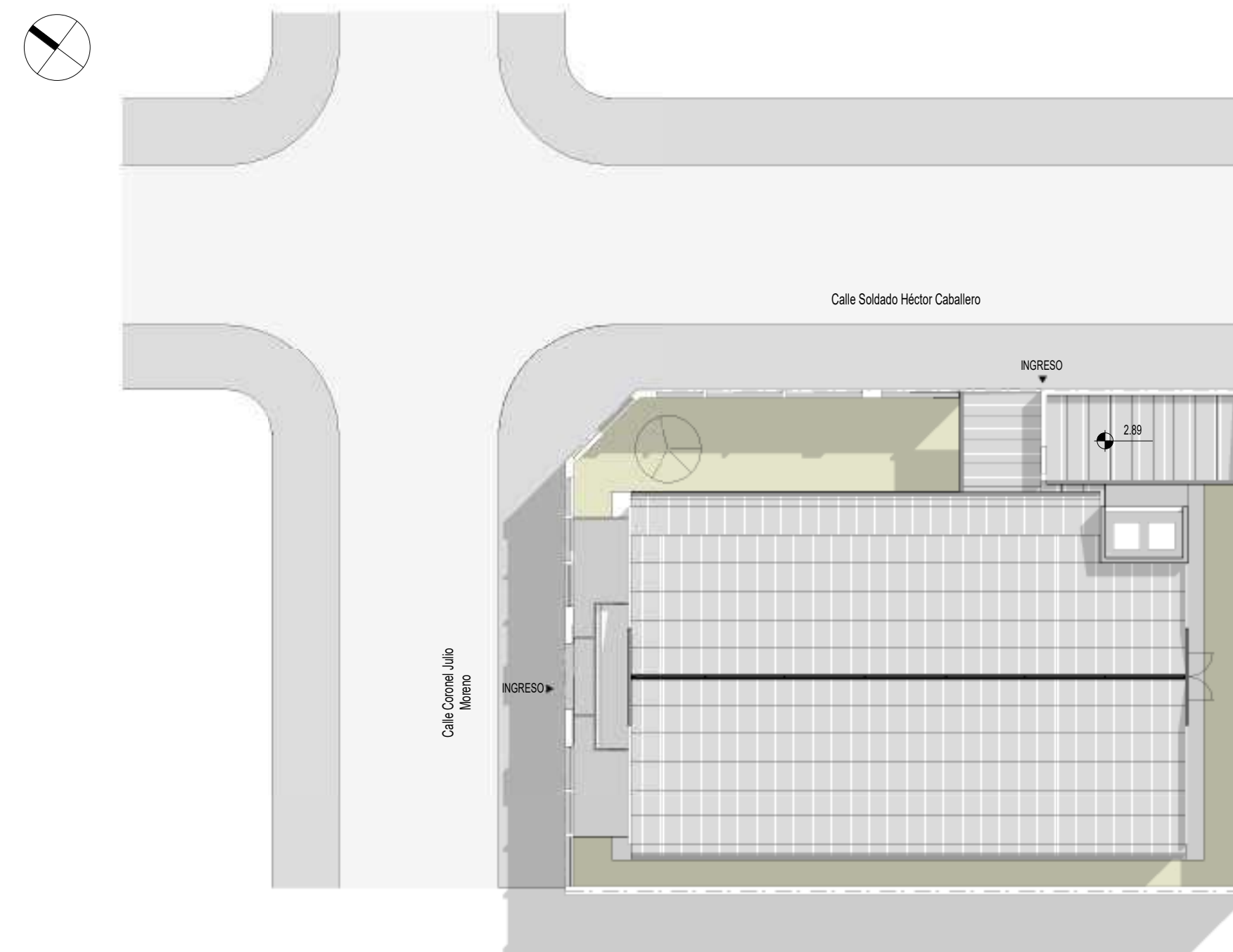
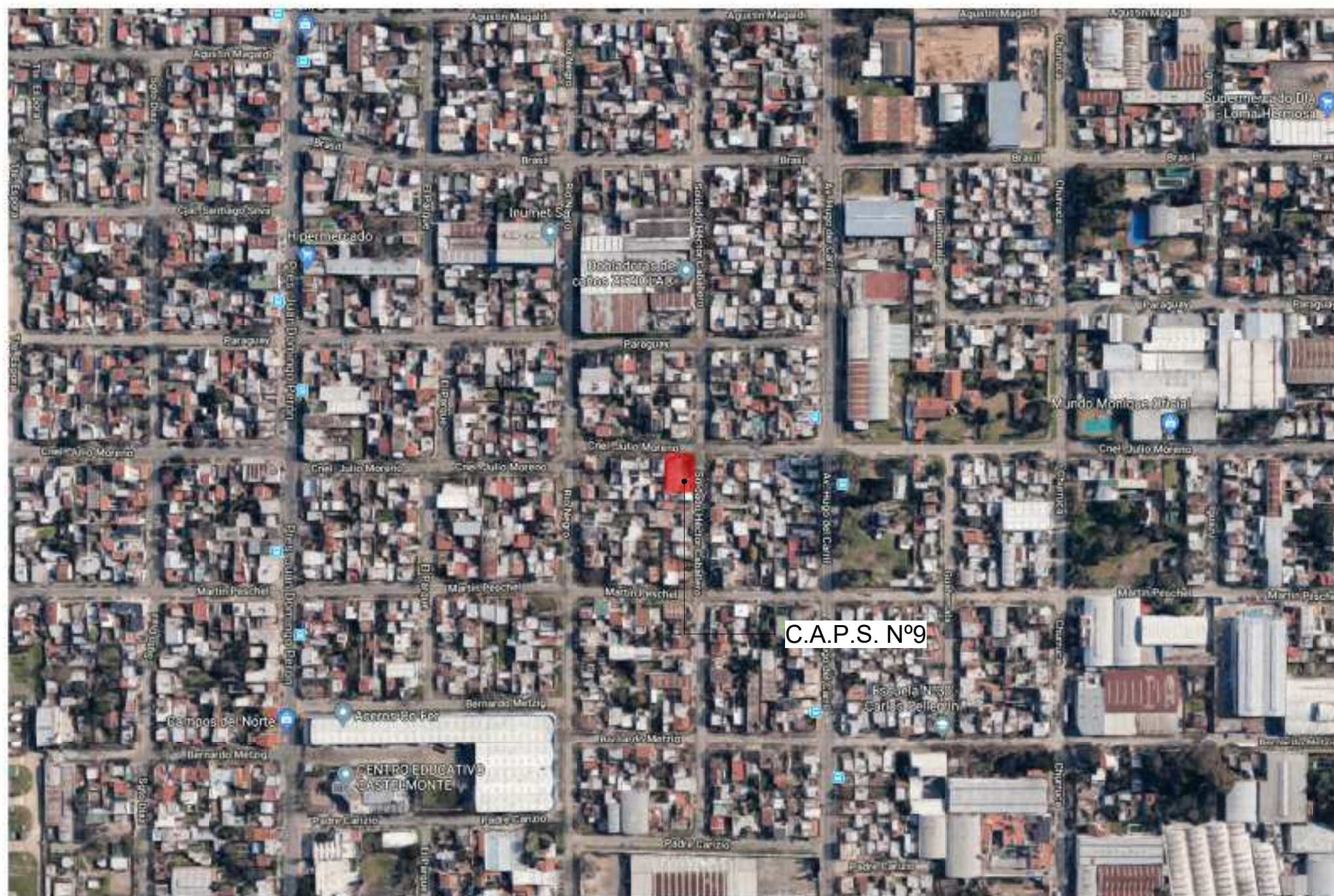

DOCUMENTACIÓN PARA LICITACION NO APTA PARA CONSTRUCCION
TODAS LAS MEDIDAS DEBERAN SER VERIFICADAS EN OBRA

DIRECCIÓN PROVINCIAL DE ARQUITECTURA
MINISTERIO DE INFRAESTRUCTURA Y SERVICIOS PÚBLICOS

BUENOS AIRES PROVINCIA	
1	1
2	2
3	3
4	4
5	5
6	6
7	7
8	8
9	9
10	10
11	11
12	12
13	13
14	14
15	15
16	16
17	17
18	18
19	19
20	20
21	21
22	22
23	23
24	24
25	25
26	26
27	27
28	28
29	29
30	30
31	31
32	32
33	33
34	34
35	35
36	36
37	37
38	38
39	39
40	40
41	41
42	42
43	43
44	44
45	45
46	46
47	47
48	48
49	49
50	50
51	51
52	52
53	53
54	54
55	55
56	56
57	57
58	58
59	59
60	60
61	61
62	62
63	63
64	64
65	65
66	66
67	67
68	68
69	69
70	70
71	71
72	72
73	73
74	74
75	75
76	76
77	77
78	78
79	79
80	80
81	81
82	82
83	83
84	84
85	85
86	86
87	87
88	88
89	89
90	90
91	91
92	92
93	93
94	94
95	95
96	96
97	97
98	98
99	99
100	100

PROYECTO:
MINISTERIO DE SALUD
DEPARTAMENTO DE RECURSOS FÍSICOS EN SALUD
DOCUMENTACIÓN PARA PLIEGO LICITATORIO:

OBRA:	CAPS N°9
-------	-----------------

PARTIDO:Tres de Febrero - Pcia. de Buenos Aires
UBICACION:Calle Soldado Hector Caballero esq.
Calle Coronel Julio Moreno

DIRECTOR PROVINCIAL:
ARQ- ADRIÁN LA MOTTA

PLANO DE:	ANTEPROYECTO IMPLANTACIÓN
-----------	--------------------------------------

ESCALA: 1 : 200

Nº EXPEDIENTE	AÑO	Nº PLANO	TOTAL
-	2018	01	21

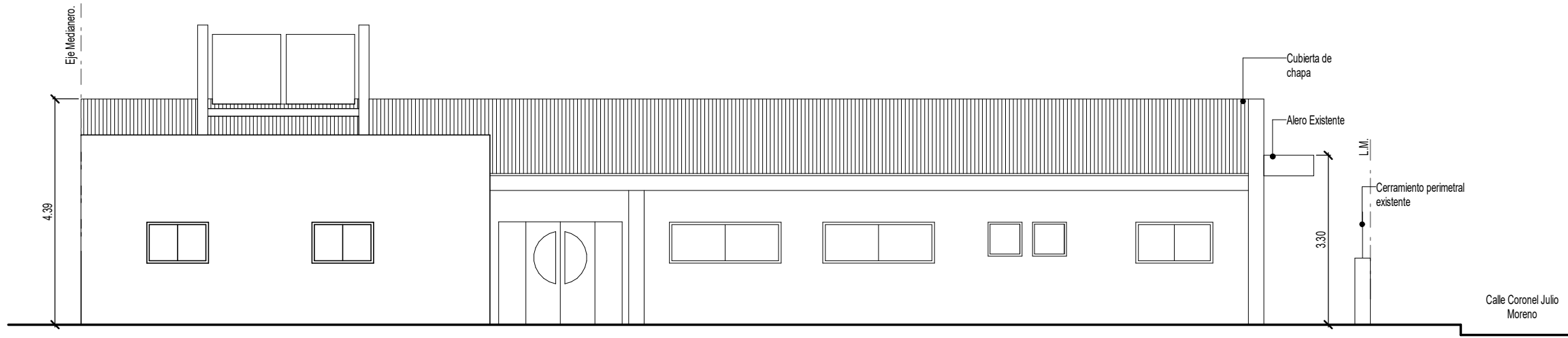
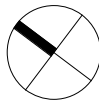

FACHADA LATERAL

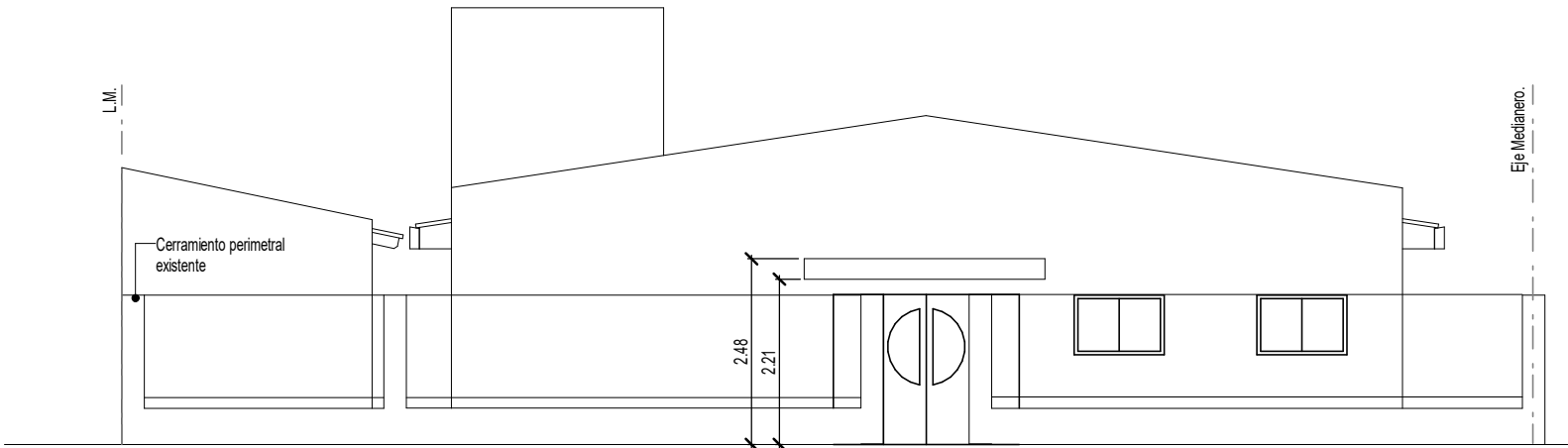

FACHADA FRENTA

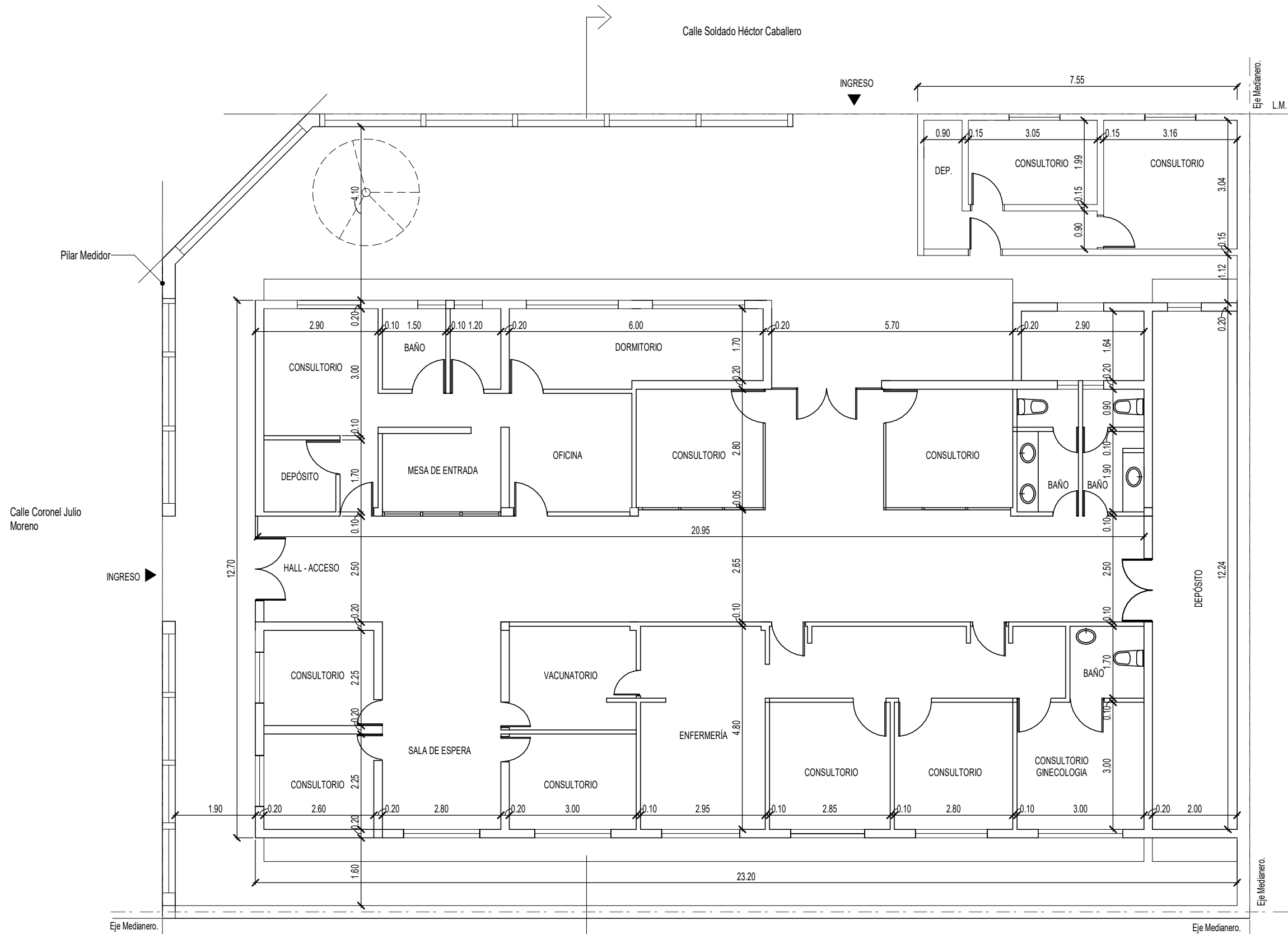

PLANOS EXISTENCIAS

1 : 100

DOCUMENTACIÓN PARA LICITACION NO APTA PARA CONSTRUCCION
TODAS LAS MEDIDAS DEBERAN SER VERIFICADAS EN OBRA

DIRECCIÓN PROVINCIAL DE ARQUITECTURA
MINISTERIO DE INFRAESTRUCTURA Y SERVICIOS PÚBLICOS

BUENOS AIRES PROVINCIA

PROYECTO:
MINISTERIO DE SALUD
DEPARTAMENTO DE RECURSOS FÍSICOS EN SALUD
DOCUMENTACIÓN PARA PLIEGO LICITATORIO:

OBRA: **CAPS Nº9**

PARTIDO: Tres de Febrero - Pcia. de Buenos Aires
UBICACION: Calle Soldado Hector Caballero esq.
Calle Coronel Julio Moreno

DIRECTOR PROVINCIAL:
ARQ- ADRIÁN LA MOTTA

PLANO DE: **ANTEPROYECTO**
PLANOS ARQUITECTURA
EXISTENTE

ESCALA: 1 : 100

Nº EXPEDIENTE	AÑO	Nº PLANO	TOTAL
-	2018	02	21

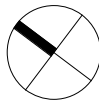

CORTE DEMOLICIÓN
1 : 100

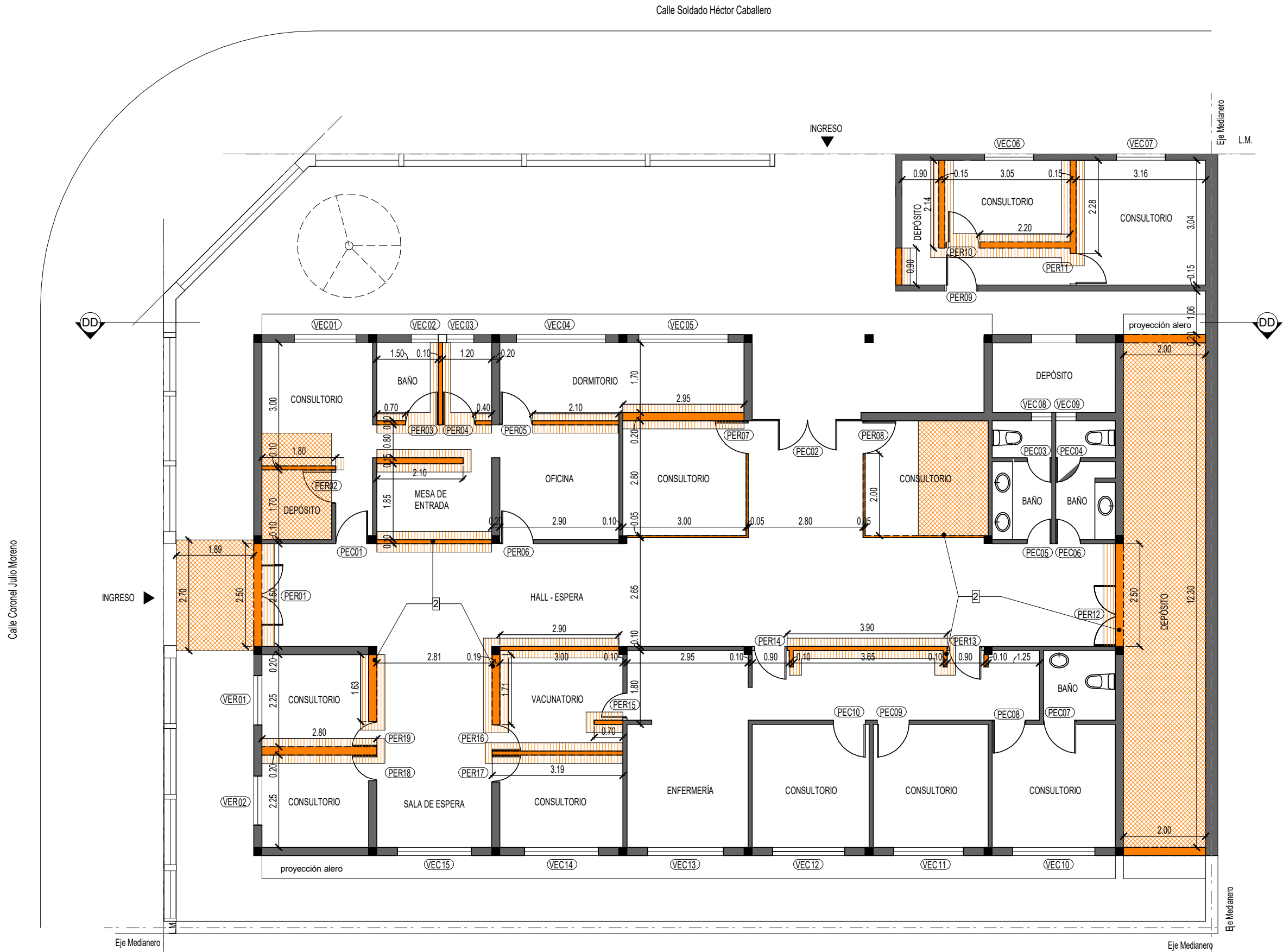

PLANTA DEMOLICIÓN
1 : 100

Referencias Plano

- Muros a demoler
- Contrapiso a demoler
- Piso a demoler
- (PER -) Puerta existente a retirar
- (PEC -) Puerta existente a conservar
- (VER -) Ventana existente a retirar
- (VEC -) Ventana existente a conservar

Secuencia de trabajos

Previo a la ejecución de cualquier trabajo deberá reconocerse la estructura resistente de tal manera de no afectarla con los trabajos de demolición.

- Desmonte de: carpinterías, herrerías, etc.
mamparas
artefactos sanitarios y accesorios
artefactos eléctricos (iluminación, aire acc, etc.)
artefactos a gas
cielorrasos (placas y estructuras)
- Demolición de tabiques
- Demolición de pisos
- Columnas: todas las columnas en contacto con mampostería a demoler deberán rasquetarse para que queden libres de escombros, lijarse hasta el metal y pintarse con el esquema idem carpintería.

S.U.M.

- Ejacular un dintel 0.20cm por sobre las puertas en PER09, 2I8 apoyados 0.30cm de cada lado.
- Demoler tabiques designados. Previo se deberá desmontar las puertas PER09, y en su nueva plaza se ejecutará mampostería portante idem a la existente hasta alcanzar el dintel ejecutado.

LEYENDA

- Como consecuencia de las demoliciones de la cubierta y los muros de cierre deberán desarmarse de la pared medianera todos los elementos que hayan sido empotrados en ella y reparar con revoque para exteriores según especificación del pliego en toda su superficie.
- Todos los tabiques serán demolidos de manera que en la base se profundice hasta no menos de 10cm debajo el nivel del piso de manera de poder restituir la carpeta impermeable bajo el nuevo solado.

DOCUMENTACIÓN PARA LICITACION NO APTA PARA CONSTRUCCION
TODAS LAS MEDIDAS DEBERAN SER VERIFICADAS EN OBRA

DIRECCIÓN PROVINCIAL DE ARQUITECTURA MINISTERIO DE INFRAESTRUCTURA Y SERVICIOS PÚBLICOS

BUENOS AIRES PROVINCIA

PROYECTO:
MINISTERIO DE SALUD
DEPARTAMENTO DE RECURSOS FÍSICOS EN SALUD
DOCUMENTACIÓN PARA PLIEGO LICITATORIO:

OBRA: **CAPS Nº9**

PARTIDO: Tres de Febrero - Pcia. de Buenos Aires
UBICACION: Calle Soldado Hector Caballero esq.
Calle Coronel Julio Moreno

DIRECTOR PROVINCIAL:
ARQ- ADRIÁN LA MOTTA

PLANO DE: **ANTEPROYECTO
PLANOS DE DEMOLICIÓN**

ESCALA: 1 : 100

Nº EXPEDIENTE	AÑO	Nº PLANO	TOTAL
-	2018	03	21

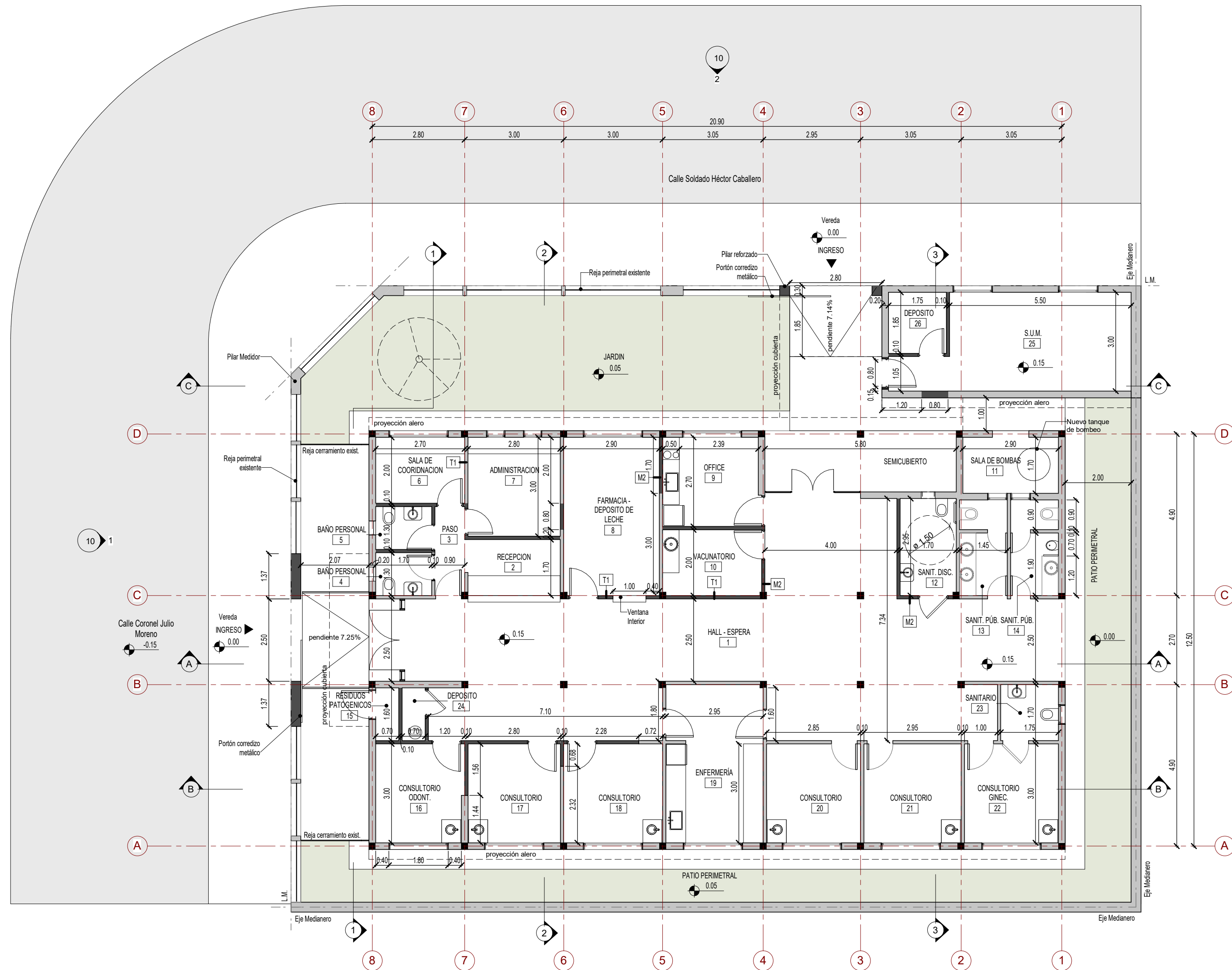

REFERENCIAS PLANO

 Existente

 Nuevo

Diagrama de un sistema de drenaje en un sótano. Se muestra una sección transversal de una pared y una losa de piso. La pared tiene un revestimiento grueso y fino, un cajón hidrólogo y ladrillos de 12 cm. El piso está compuesto por una viga de 20x20 cm, un piso granítico y una carpeta hidrófuga. Debajo del piso granítico hay un contrapiso.

Los tabiques M2 de mampostería de e:12cm se levantarán sobre una viga de apoyo de 20x20 cm armada con 4 Fi del 8ø y estribos del 6ø cada 20 cm.

- LOS SOLADOS EXTERIORES TENDRÁN JUNTAS DE DILATACIÓN CADA 1.00m
- LA VEGETACIÓN EXISTENTE SE CONSERVARÁ Y PROTEGERÁ DURANTE LA OBRA.
- TODAS LAS MEDIDAS Y NIVELES DEBERÁN VERIFICARSE EN OBRA.
- AL NO DISPONER DE UN PLANO DE MENSURA Y NIVELACIÓN LAS COTAS DE NIVELES EXPRESADAS EN EL PLANO SON VALORES DE PROYECTO, DEBIENDO EL CONTRATISTA EJECUTAR EL CORRECTO DRENAJE DE TODO EL PREDIO Y SALVAR LAS DIFERENCIAS DE NIVELES CORRESPONDIENTES.
- LAS REJAS DEL CERRAMIENTO PERIMETRAL DEBERÁN SER REPARADAS O CAMBIADAS SEGÚN EL ESTADO EN EL QUE SE ENCUENTREN, PROCURANDO LA UNIFORMIDAD DE DISEÑO EN TODO EL PERÍMETRO.

DIRECCIÓN PROVINCIAL DE ARQUITECTURA
MINISTERIO DE INFRAESTRUCTURA Y SERVICIOS PÚBLICOS

Nº EXPEDIENTE	AÑO	Nº PLANO	TOTAL
-	2018	04	21

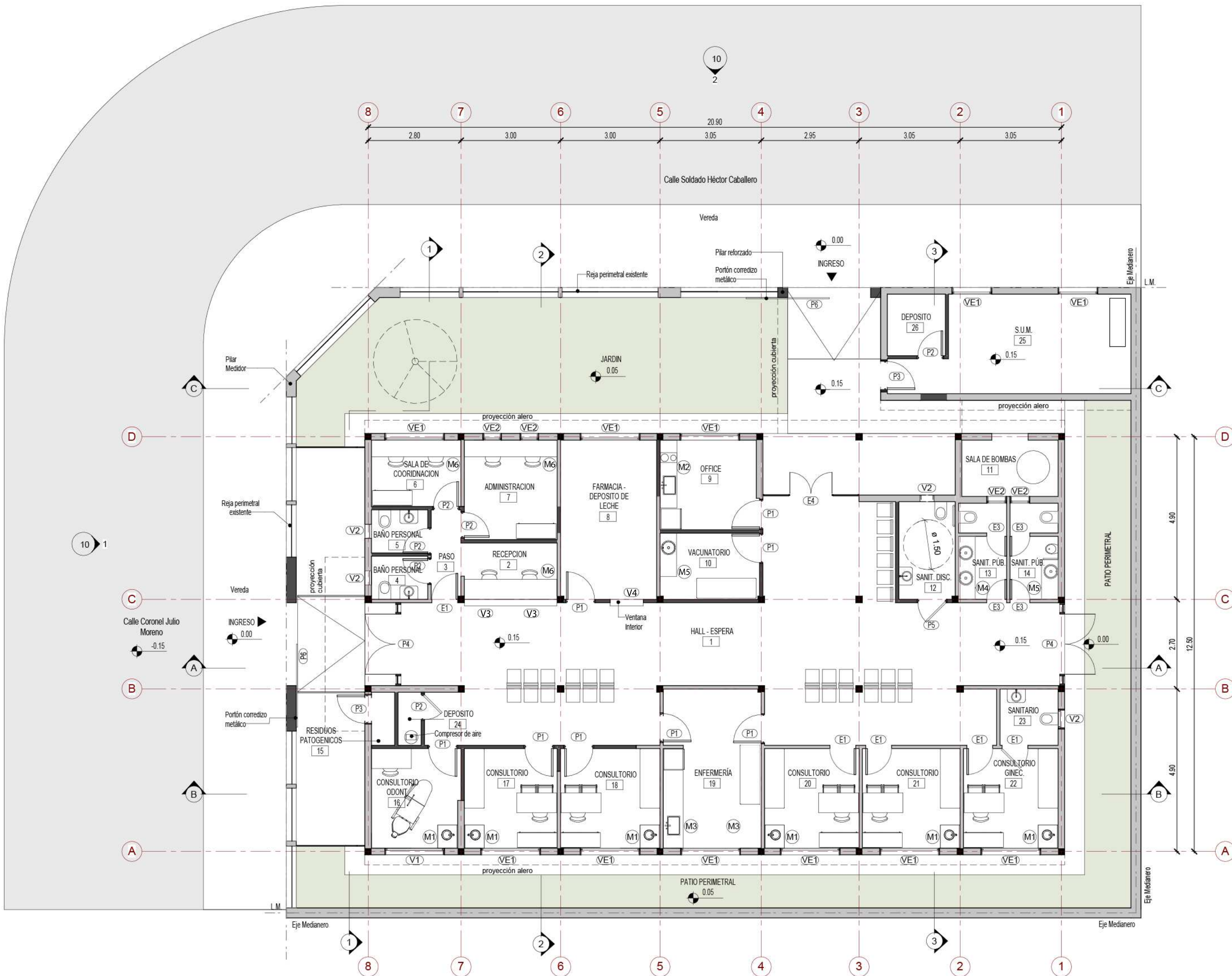
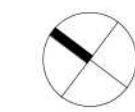

PLANTA CARPINTERIA Y MOBILIARIO
1 : 100

REFERENCIAS PLANO

- Existente
- Nuevo

REFERENCIA SIMBOLOS

- Designación de tipo de ventana nueva a colocar
- Designación de tipo de ventana existente
- Designación de tipo de puerta nueva a colocar
- Designación de tipo de puerta existente
- Designación de tipo de mesada a colocar

NOTAS

- LOS SOLADOS EXTERIORES TENDRÁN JUNTAS DE DILATACIÓN CADA 1.00m
- LA VEGETACIÓN EXISTENTE SE CONSERVARÁ Y PROTEGERÁ DURANTE LA OBRA.
- TODAS LAS MEDIDAS Y NIVELES DEBERÁN VERIFICARSE EN OBRA.
- AL NO DISPONER DE UN PLANO DE MENSURA Y NIVELACIÓN LAS COTAS DE NIVELES EXPRESADAS EN EL PLANO SON VALORES DE PROYECTO, DEBIENDO EL CONTRATISTA EJECUTAR EL CORRECTO DRENAJE DE TODO EL PREDIO Y SALVAR LAS DIFERENCIAS DE NIVELES CORRESPONDIENTES.
- LAS REJAS DEL CERRAMIENTO PERIMETRAL DEBERÁN SER REPARADAS O CAMBIADAS SEGÚN EL ESTADO EN EL QUE SE ENCUENTREN, PROCURANDO LA UNIFORMIDAD DE DISEÑO EN TODO EL PERÍMETRO.

DOCUMENTACIÓN PARA LICITACION NO APTA PARA CONSTRUCCION
TODAS LAS MEDIDAS DEBERAN SER VERIFICADAS EN OBRA

DIRECCIÓN PROVINCIAL DE ARQUITECTURA
MINISTERIO DE INFRAESTRUCTURA Y SERVICIOS PÚBLICOS

BUENOS AIRES PROVINCIA

PROYECTO:
MINISTERIO DE SALUD
DEPARTAMENTO DE RECURSOS FÍSICOS EN SALUD
DOCUMENTACIÓN PARA PLIEGO LICITATORIO:

OBRA: CAPS Nº9

PARTIDO: Tres de Febrero - Pcia. de Buenos Aires
UBICACION: Calle Soldado Hector Caballero esq.
Calle Coronel Julio Moreno

DIRECTOR PROVINCIAL:
ARQ- ADRIÁN LA MOTTA

PLANO DE: ANTEPROYECTO
PLANTA CARPINTERIA Y
MOBILIARIO

ESCALA: 1 : 100

Nº EXPEDIENTE	AÑO	Nº PLANO	TOTAL
-	2018	05	21

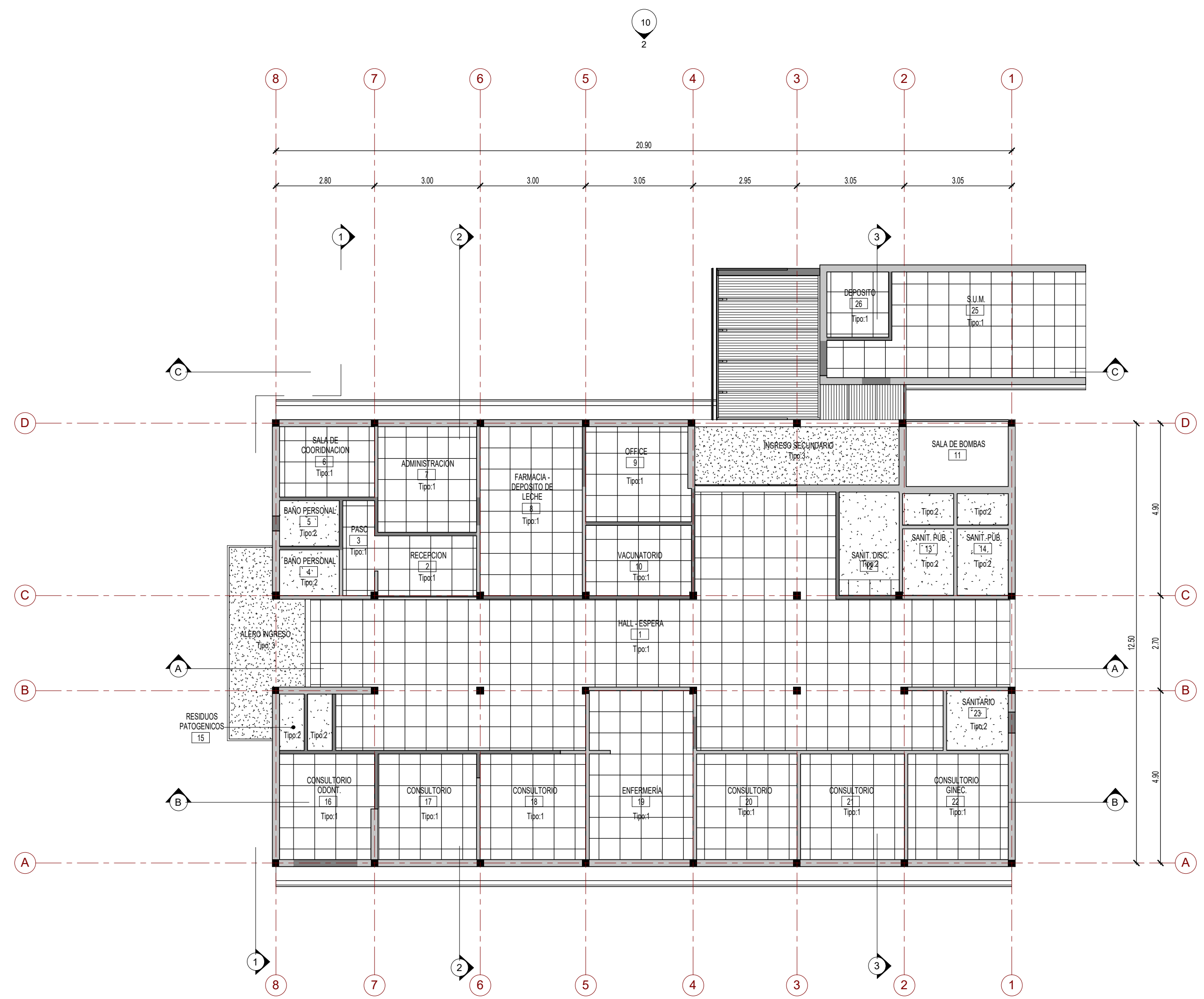

PLANTA DE CIELORRASO
1 : 100

DESIGNACION CIELORRASOS	
TIPO	DESCRIPCION
1	Cielorraso Desmontable Placa 60x60cm
2	Cielorraso Junta Tomada Placa Antihumedad
3	Cielorraso Placa Cementicia

DOCUMENTACIÓN PARA LICITACION NO APTA PARA CONSTRUCCION
TODAS LAS MEDIDAS DEBERAN SER VERIFICADAS EN OBRA

DIRECCIÓN PROVINCIAL DE ARQUITECTURA

MINISTERIO DE INFRAESTRUCTURA Y SERVICIOS PÚBLICOS

BUENOS AIRES PROVINCIA

PROYECTO:
MINISTERIO DE SALUD
DEPARTAMENTO DE RECURSOS FÍSICOS EN SALUD
DOCUMENTACIÓN PARA PLIEGO LICITATORIO:

OBRA: **CAPS Nº9**

DIRECTOR PROVINCIAL:
ARQ- ADRIÁN LA MOTTA

PARTIDO: Tres de Febrero - Pcia. de Buenos Aires
UBICACION: Calle Soldado Hector Caballero esq.
Calle Coronel Julio Moreno

PLANO DE: **ANTEPROYECTO**
PLANTA DE CIELORRASOS

ESCALA: 1 : 100

Nº EXPEDIENTE	AÑO	Nº PLANO	TOTAL
-	2018	06	21

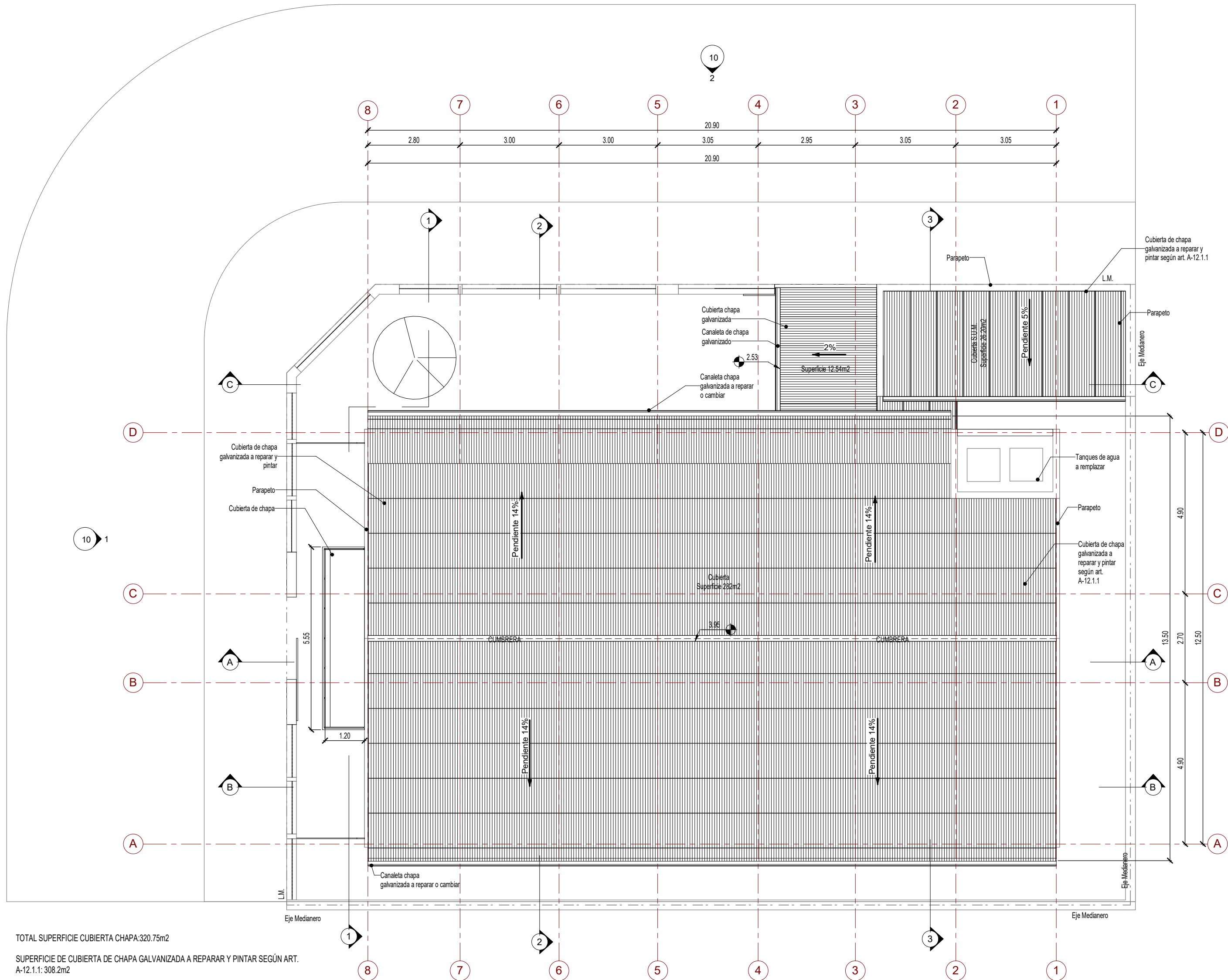
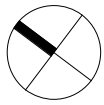

TOTAL SUPERFICIE CUBIERTA CHAPA: 320.75m²

SUPERFICIE DE CUBIERTA DE CHAPA GALVANIZADA A REPARAR Y PINTAR SEGÚN ART. A-12.1.1: 308.2m²

PLANTA DE TECHOS

1 : 100

DOCUMENTACIÓN PARA LICITACION NO APTA PARA CONSTRUCCION
TODAS LAS MEDIDAS DEBERAN SER VERIFICADAS EN OBRA

DIRECCIÓN PROVINCIAL DE ARQUITECTURA
MINISTERIO DE INFRAESTRUCTURA Y SERVICIOS PÚBLICOS

BUENOS AIRES PROVINCIA

PROYECTO:
MINISTERIO DE SALUD
DEPARTAMENTO DE RECURSOS FÍSICOS EN SALUD
DOCUMENTACIÓN PARA PLIEGO LICITATORIO:

OBRA: **CAPS Nº9**

PARTIDO: Tres de Febrero - Pcia. de Buenos Aires
UBICACION: Calle Soldado Hector Caballero esq.
Calle Coronel Julio Moreno

DIRECTOR PROVINCIAL:
ARQ- ADRIÁN LA MOTTA

PLANO DE: **ANTEPROYECTO**
PLANTA DE TECHOS

ESCALA: 1 : 100

Nº EXPEDIENTE	AÑO	Nº PLANO	TOTAL
-	2018	07	21

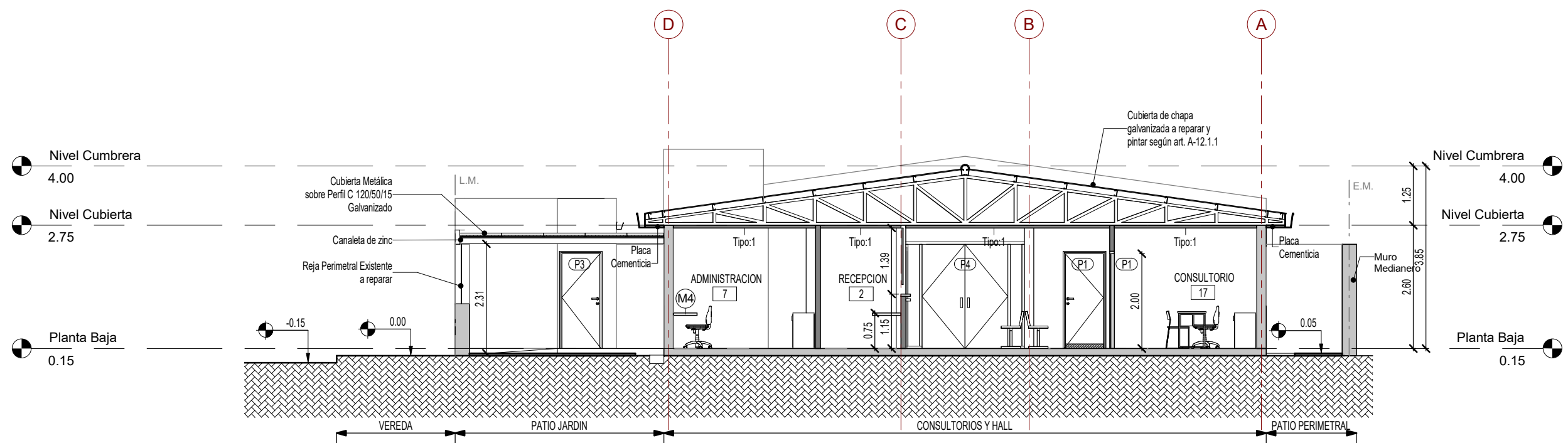

CORTE 1-1
1 : 100

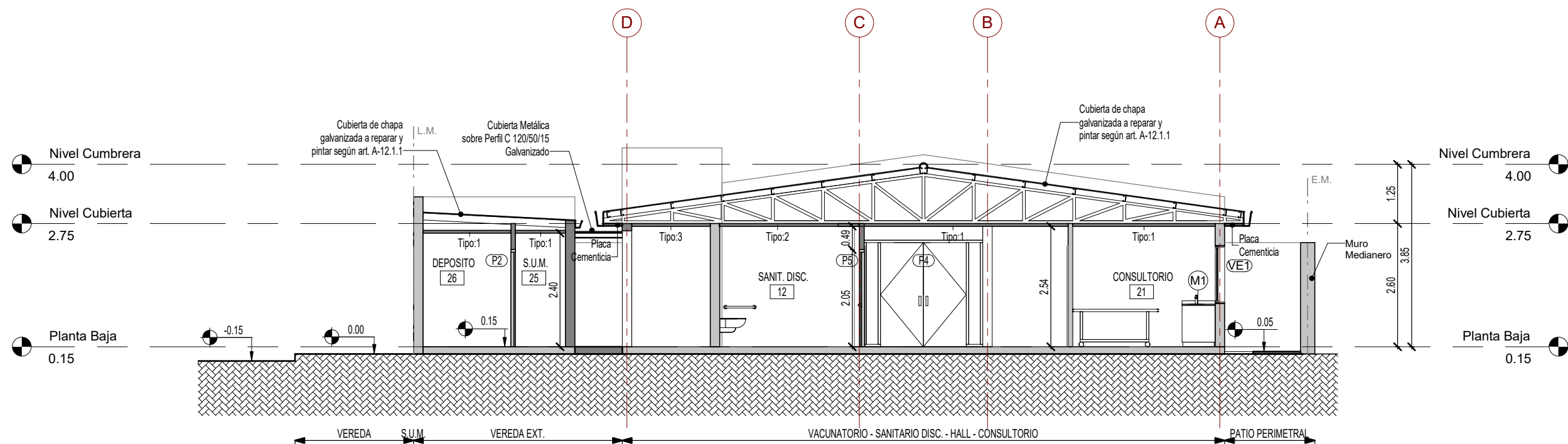

CORTE 2-2
1 : 100

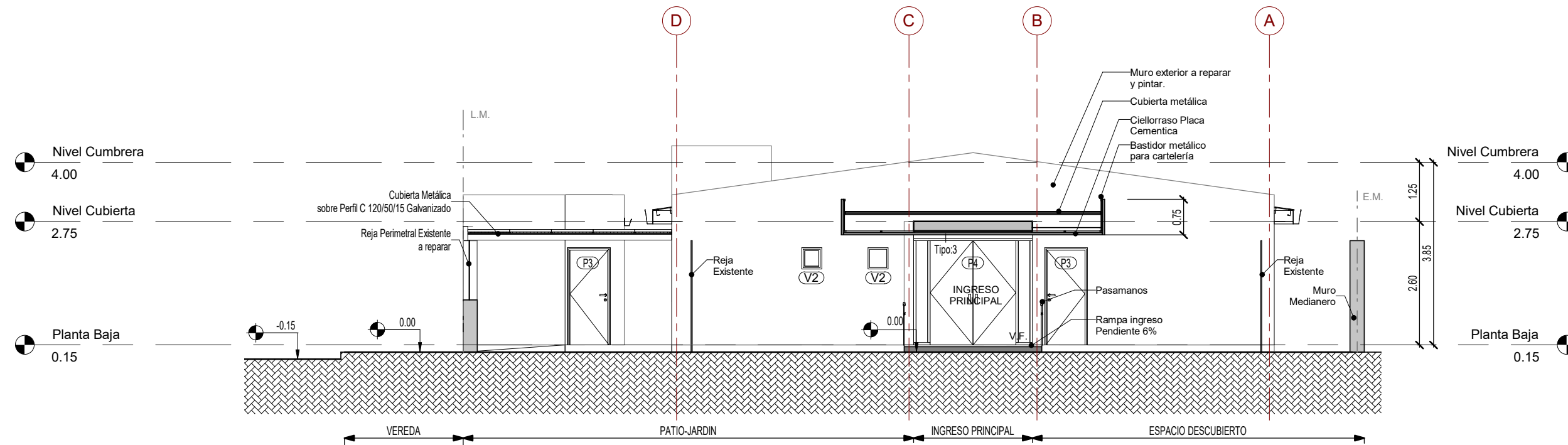

CORTE 3-3
1 : 100

REFERENCIAS PLANO

- Existente
- Nuevo

DESIGNACION CIELORRASOS	
TIPO	DESCRIPCION
1	Cielorraso Desmontable Placa 60x60cm
2	Cielorraso Junta Tomada Placa Antihumedad
3	Cielorraso Placa Cementicia

NOTAS

- LOS SOLADOS EXTERIORES TENDRÁN JUNTAS DE DILATACIÓN CADA 1.00m
- LA VEGETACIÓN EXISTENTE SE CONSERVARÁ Y PROTEGERÁ DURANTE LA OBRA.
- TODAS LAS MEDIDAS Y NIVELES DEBERÁN VERIFICARSE EN OBRA.
- AL NO DISPONER DE UN PLANO DE MENSURA Y NIVELACIÓN LAS COTAS DE NIVELES EXPRESADAS EN EL PLANO SON VALORES DE PROYECTO, DEBIENDO EL CONTRATISTA EJECUTAR EL CORRECTO DRENAJE DE TODO EL PREDIO Y SALVAR LAS DIFERENCIAS DE NIVELES CORRESPONDIENTES.
- LAS REJAS DEL CERRAMIENTO PERIMETRAL DEBERÁN SER REPARADAS O CAMBIADAS SEGÚN EL ESTADO EN EL QUE SE ENCUENTREN, PROCURANDO LA UNIFORMIDAD DE DISEÑO EN TODO EL PERÍMETRO.
- EN TODOS LOS BORDES DE ALERO LA PLACA O REVESTIMIENTO INFERIOR CONTIGUO A LA CANALETA DEBERA SER DEEMPLAZADO POR PLACA CEMENTICIA DE 18mm ATORNILLADA A LA ESTRUCTURA Y REVESTIDA/PINTADA IDEM FRENTE DEL EDIFICIO

DOCUMENTACIÓN PARA LICITACION NO APTA PARA CONSTRUCCION
TODAS LAS MEDIDAS DEBERAN SER VERIFICADAS EN OBRA

DIRECCIÓN PROVINCIAL DE ARQUITECTURA
MINISTERIO DE INFRAESTRUCTURA Y SERVICIOS PÚBLICOS

BUENOS AIRES PROVINCIA

PROYECTO: MINISTERIO DE SALUD DEPARTAMENTO DE RECURSOS FÍSICOS EN SALUD DOCUMENTACIÓN PARA PLIEGO LICITATORIO:	OBRA: CAPS Nº9
DIRECTOR PROVINCIAL: ARQ- ADRIÁN LA MOTTA	PARTIDO: Tres de Febrero - Pcia. de Buenos Aires UBICACION: Calle Soldado Hector Caballero esq. Calle Coronel Julio Moreno
	PLANO DE: ANTEPROYECTO CORTES
	ESCALA: 1 : 100
Nº EXPEDIENTE -	AÑO 2018
	Nº PLANO 08
	TOTAL 21

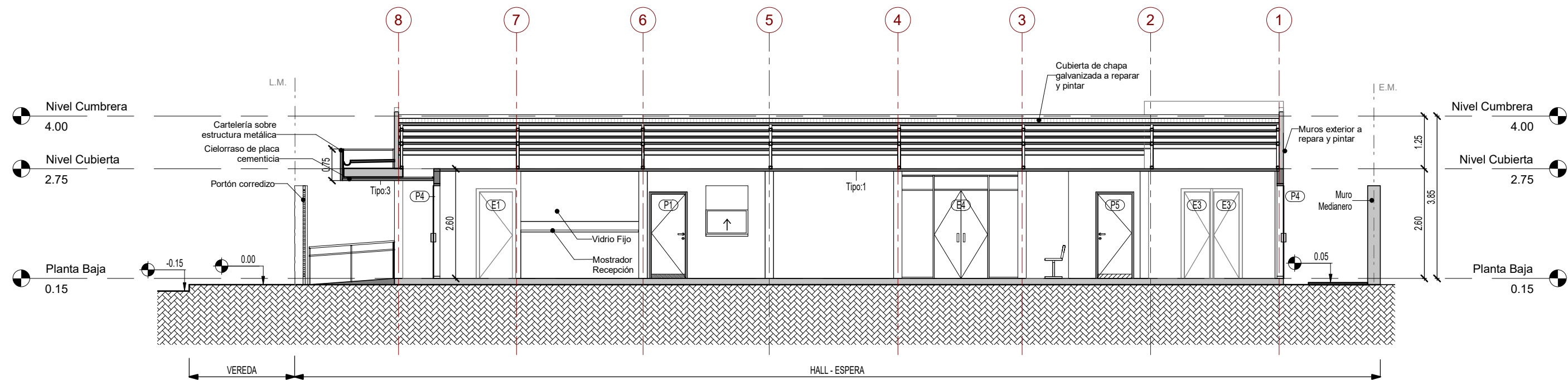

CORTE A-A
1 : 100

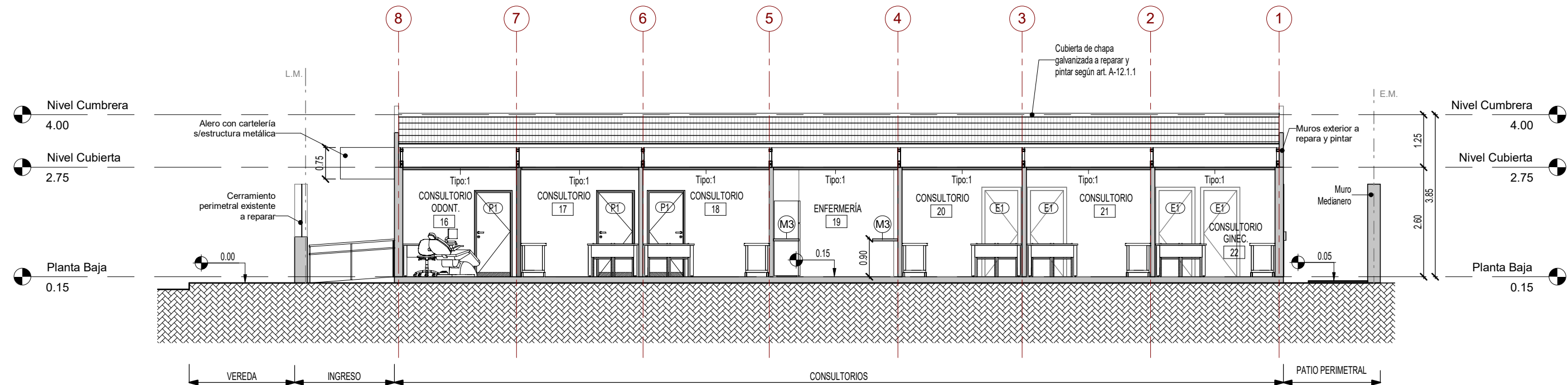

CORTE B-B
1 : 100

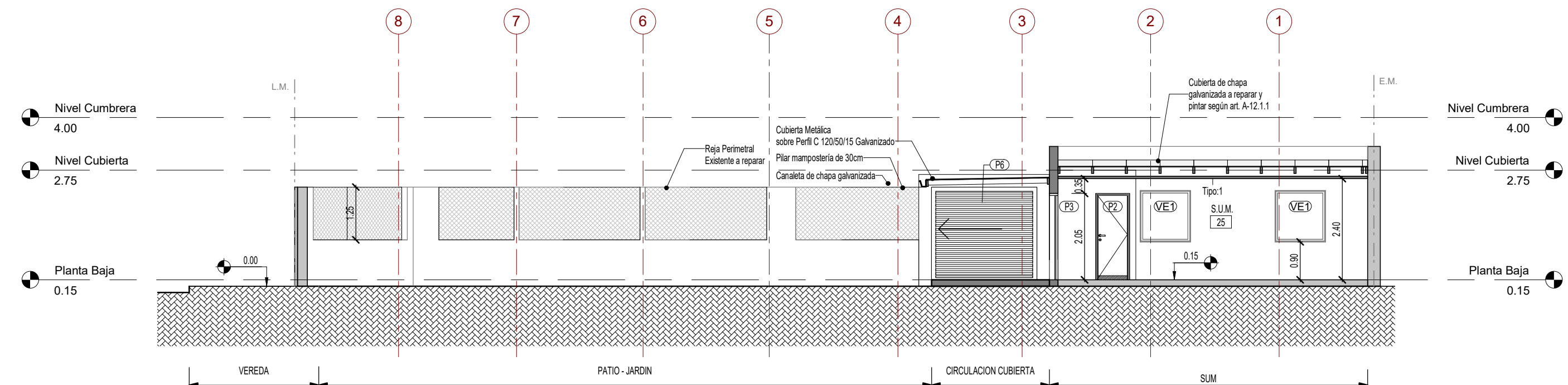

CORTE C-C
1 : 100

REFERENCIAS PLANO

Existente
Nuevo

DESIGNACION CIELORRASOS	
TIPO	DESCRIPCION
1	Cielorraso Desmontable Placa 60x60cm
2	Cielorraso Junta Tomada Placa Anitumedad
3	Cielorraso Placa Cementicia

NOTAS

- LOS SOLADOS EXTERIORES TENDRÁN JUNTAS DE DILATACIÓN CADA 1.00m
- LA VEGETACIÓN EXISTENTE SE CONSERVARÁ Y PROTEGERÁ DURANTE LA OBRA.
- TODAS LAS MEDIDAS Y NIVELES DEBERÁN VERIFICARSE EN OBRA.
- AL NO DISPONER DE UN PLANO DE MENSURA Y NIVELACIÓN LAS COTAS DE NIVELES EXPRESADAS EN EL PLANO SON VALORES DE PROYECTO, DEBIENDO EL CONTRATISTA EJECUTAR EL CORRECTO DRENAJE DE TODO EL PREDIO Y SALVAR LAS DIFERENCIAS DE NIVELES CORRESPONDIENTES.
- LAS REJAS DEL CERRAMIENTO PERIMETRAL DEBERÁN SER REPARADAS O CAMBIADAS SEGÚN EL ESTADO EN EL QUE SE ENCUENTREN, PROCURANDO LA UNIFORMIDAD DE DISEÑO EN TODO EL PERÍMETRO.
- EN TODOS LOS BORDES DE ALERO LA PLACA O REVESTIMIENTO INFERIOR CONTIGUO A LA CANALETA DEBERÁ SER DEEMPLAZADO POR PLACA CEMENTICIA DE 18mm ATORNILLADA A LA ESTRUCTURA Y REVESTIDA/PINTADA IDEM FRENTE DEL EDIFICIO

DOCUMENTACIÓN PARA LICITACION NO APTA PARA CONSTRUCCION
TODAS LAS MEDIDAS DEBERAN SER VERIFICADAS EN OBRA

DIRECCIÓN PROVINCIAL DE ARQUITECTURA MINISTERIO DE INFRAESTRUCTURA Y SERVICIOS PÚBLICOS

BUENOS AIRES PROVINCIA

PROYECTO: MINISTERIO DE SALUD DEPARTAMENTO DE RECURSOS FÍSICOS EN SALUD DOCUMENTACIÓN PARA PLIEGO LICITATORIO:	OBRA: CAPS Nº9
DIRECTOR PROVINCIAL: ARQ- ADRIÁN LA MOTTA	PARTIDO: Tres de Febrero - Pcia. de Buenos Aires UBICACION: Calle Soldado Hector Caballero esq. Calle Coronel Julio Moreno
	PLANO DE: ANTEPROYECTO CORTES
	ESCALA: 1 : 100
Nº EXPEDIENTE -	AÑO 2018
	Nº PLANO 09
	TOTAL 21

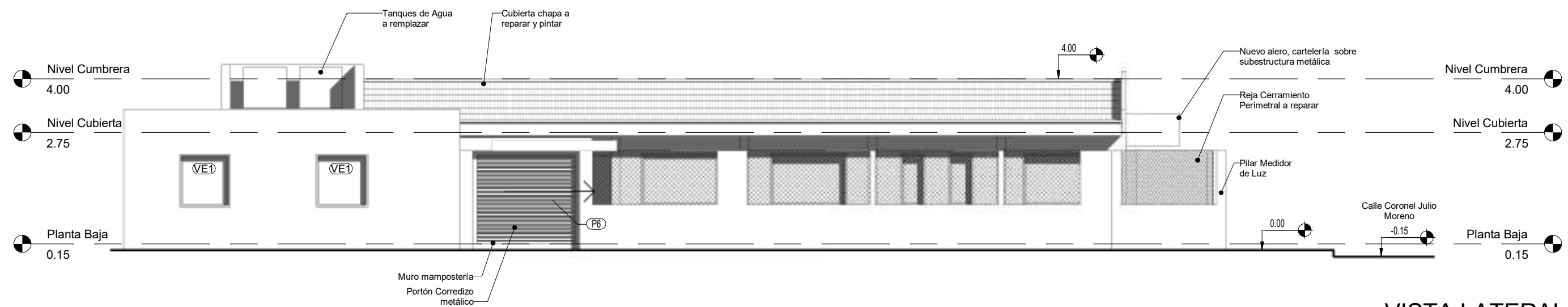

VISTA LATERAL

1 : 100

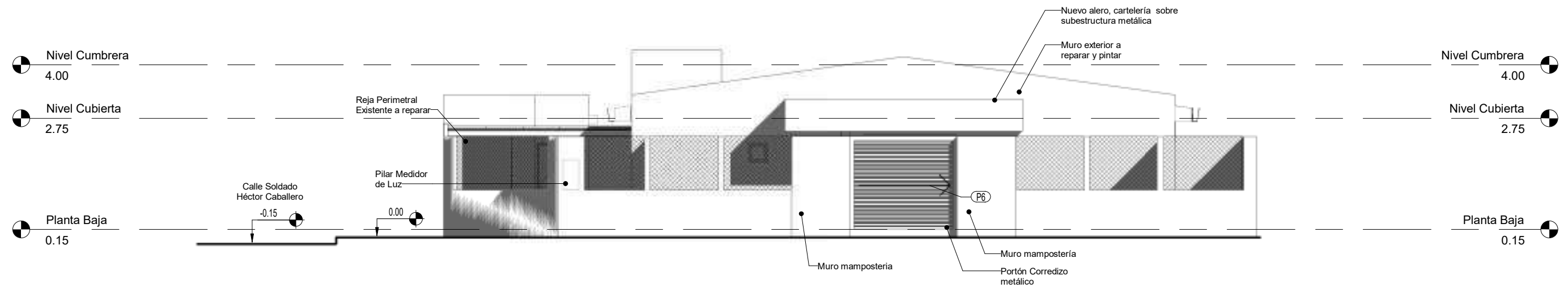

VISTA FRONTAL

1 : 100

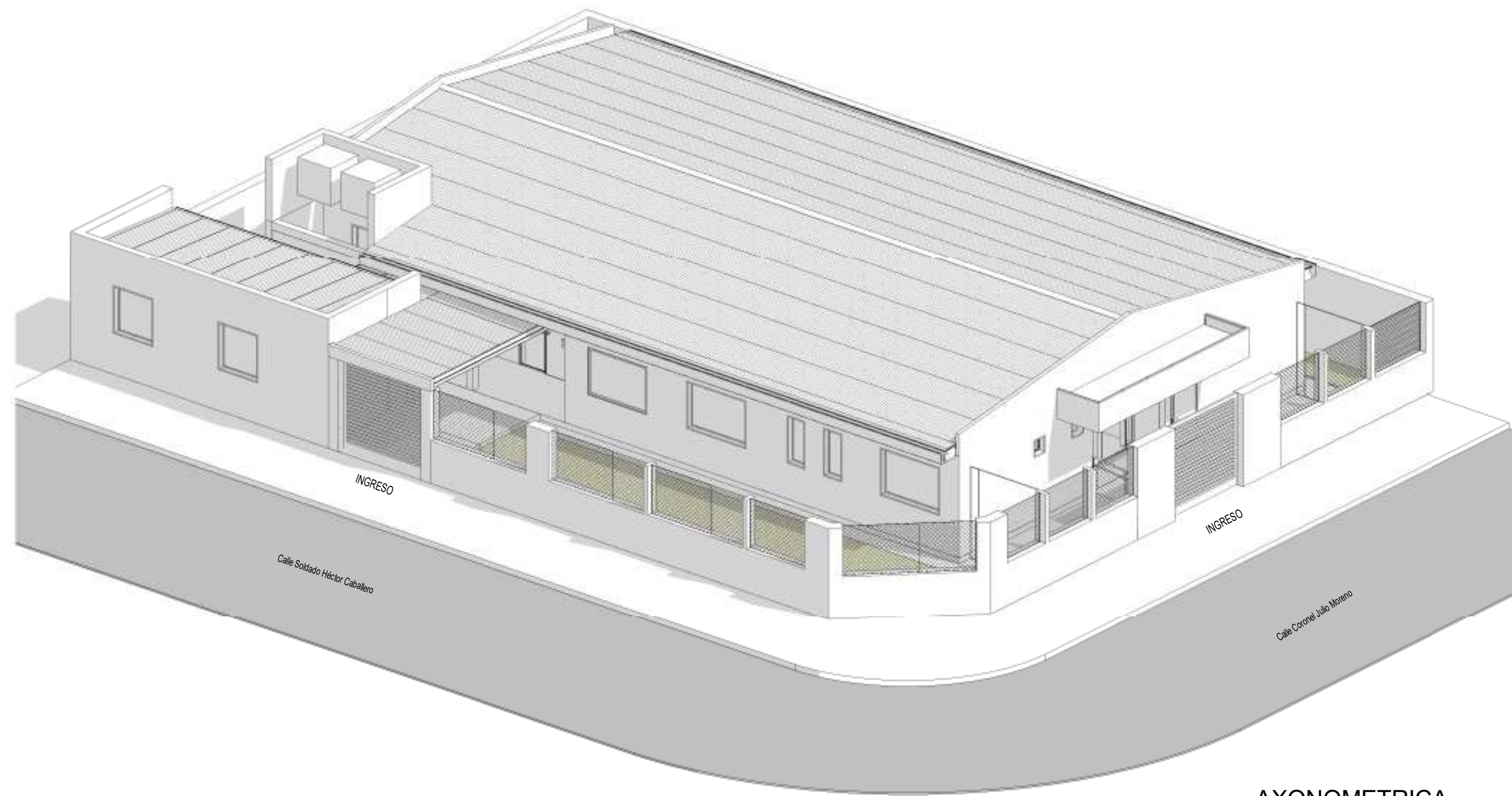

AXONOMETRICA

NOTAS

- LOS SOLADOS EXTERIORES TENDRÁN JUNTAS DE DILATACIÓN CADA 1.00m
- LA VEGETACIÓN EXISTENTE SE CONSERVARÁ Y PROTEGERÁ DURANTE LA OBRA.
- TODAS LAS MEDIDAS Y NIVELES DEBERÁN VERIFICARSE EN OBRA.
- AL NO DISPONER DE UN PLANO DE MENSURA Y NIVELACIÓN LAS COTAS DE NIVELES EXPRESADAS EN EL PLANO SON VALORES DE PROYECTO, DEBIENDO EL CONTRATISTA EJECUTAR EL CORRECTO DRENAJE DE TODO EL PREDIO Y SALVAR LAS DIFERENCIAS DE NIVELES CORRESPONDIENTES.
- LAS REJAS DEL CERRAMIENTO PERIMETRAL DEBERÁN SER REPARADAS O CAMBIADAS SEGÚN EL ESTADO EN EL QUE SE ENCUENTREN, PROCURANDO LA UNIFORMIDAD DE DISEÑO EN TODO EL PERÍMETRO.
- TODOS LOS MUROS EXTERIORES DEL EDIFICIO Y PERIMETRAL DEBERÁN SER PINTADOS EN SU TOTALIDAD, PREVIA REPARACIÓN DE GRIETAS, FISURAS, ETC. CUANDO ESTAS TENGAN MÁS DE 1mm DE ANCHO, DEBERÁN SER TRATADAS CON MANTA APLICADA SOBRE LAS MISMAS PREVIO RETIRO DE REVESTIMIENTO. SI LAS FISURAS SON PROFUNDAS O ATRAVIESAN EL MURO, DEBERÁN EJECUTARSE LLAVES DE HIERRO A UNA DISTANCIA NO MAYOR DE 50cm ENTRE ELLAS, EMPOTRADAS A AMBOS LADOS DE LA MAMPOSTERÍA.

DOCUMENTACIÓN PARA LICITACION NO APTA PARA CONSTRUCCION
TODAS LAS MEDIDAS DEBERAN SER VERIFICADAS EN OBRA

DIRECCIÓN PROVINCIAL DE ARQUITECTURA
MINISTERIO DE INFRAESTRUCTURA Y SERVICIOS PÚBLICOS

BUENOS AIRES PROVINCIA

PROYECTO: MINISTERIO DE SALUD DEPARTAMENTO DE RECURSOS FÍSICOS EN SALUD DOCUMENTACIÓN PARA PLIEGO LICITATORIO:	OBRA: CAPS Nº9 PARTIDO: Tres de Febrero - Pcia. de Buenos Aires UBICACION: Calle Soldado Hector Caballero esq. Calle Coronel Julio Moreno
DIRECTOR PROVINCIAL: ARQ- ADRIÁN LA MOTTA	PLANO DE: ANTEPROYECTO VISTAS ESCALA: 1 : 100
Nº EXPEDIENTE -	AÑO 2018
	Nº PLANO 10
	TOTAL 21

LOCALES		CONTRAPISOS Y CARPETAS SIART A9-2-5				PISOS SIART A-10.									ZÓCALOS SIART A-11			UMBRALES Y SOLÍAS SIART A-12			ALFE- IZAR SIART A-13			REVOQUES SIART A-6			REVESTI- MIENTO SIART A-7			CIELORRA- SOS SIART A8			PINTURAS			ESPECIFICACIONES TÉCNICAS PARICULARES												OBSERVACIONES				
																																	MUROS SIART A16																	CIELRRA- SO		
		ARMADO REFORZADO, DE CASCOTES EMPASTADOS SOBRE TERRENO NATURAL. ESPESOR 12cm																																																		
		LIVIANO SOBRE LOSA CUBIERTA SIETP																																																		
		DE 1º DE CASCOTES DE 12cm DE ESPESOR																																																		
		CARPETA SOBRE CONTRAPISO DE 3cm DE ESPESOR																																																		
		PLACA GRANITICA MONOCAPA, GRANO 01 DE 0.40x0.40mts. PULIDO EN FABRICA Y REPASADO EN OBRA, COLOCACION RECTA, COLOR SANEIMORIA Y E.T.P.																																																		
		LAJAS CEMENTO NATURAL, ARMADAS DE 0.40x0.40mts. - BORDE BISELADO- COLOCACIÓN RECTA, JUNTA TOMADA C/JUNTAS DE DILATACION CADA 3.2mts																																																		
		PLACA GRANITICA COMPACTA CON BISEL, ANTIDESLIZANTE DE 0.40X0.40mts. TERMINACIÓN: GRANALLADO SOBRE EL TOTAL DE																																																		
		DE GOMA O VINILICO																																																		
		DE CEMENTO RODILLADO																																																		
		PORCELANATO CALIBRADO Y RECTIFICADO DE 0.60x0.60																																																		
		PORCELANATO ANTIDESLIZANTE 0.30X0.30 COLOCACIÓN RECTA, COLOR IDEM EXISTENTE, TIPO PISODUR																																																		
		IDEM PISO																																																		
		DE CEMENTO ALISADO h=0.12cm																																																		
		ZOCALO SANITARIO VINILICO																																																		
		SOLAS IDEM MATERIAL PISO ADYACENTE, EN TODA LA LONGITUD DEL VANO E IGUAL ESPESOR DE MURO SIETP																																																		
		CEMENTO ALISADO CON CANTO REBAJADO																																																		
		GRANITICO CON CANTO REBAJADO																																																		
		CARPETA DE CONCRETO PENDIENTE NO MENOR 1.5% TERMINACIÓN IDEM MURO ADYACENTE																																																		
		JAHARRO PARA BASE DE REVESTIMIENTO																																																		
		JAHARRO CON TERMINACION MASILLADO Y LUADO																																																		
		AZOTADO HIDRÓFUGO, JAHARRO BASE PARA MATERIAL DE FRETE, ENLUCIDO CON MATERIAL CEMENTICIO, TERMINACION PEINADO FINO																																																		
		CERAMICOS MONOCOCCION PRIMERA CALIDAD DE 0.30x0.60mts, COLOCACIÓN JUNTA RECTA CERRADA ALT. 2 HILADAS SOBRE MESADA SIETP																																																		
		CERAMICOS MONOCOCCION PRIMERA CALIDAD DE 0.30x0.60mts, COLOCACIÓN JUNTA RECTA CERRADA ALT. HASTA CIELORRASO SIETP																																																		
		CIELORRASO MODULAR, PLACA LISA DESMONTABLE 6.4mm, dimensiones 0.60X0.60, PERIFLERIA 24mm																																																		
		PLACA ROCA DE YESO ANTIHUMEDAD DE 12.5mm DE ESPESOR, JUNTA TOMADA, FIADA A SOLERAS Y MONTANTES, ESPECIFICACION DEL FABRICANTE, EN ENCUENTRO CON TABIQUES BUENA PERIMETRAL DE PERFILES PROVISTOS POR EL FABRICANTE.																																																		
		PLACA CEMENTICIA																																																		
		ESMALTE SINTETICO																																																		
		LATEX IMPERMEABLE PARA EXTERIORES																																																		
		LATEX ACRILICO PARA INTERIORES, SATINADO LAVABLE.																																																		
		UNA MANO DE LATEX ACRILICO PARA CIELORRASOS ANTIHONGO DILUIDO, TERMINACION DOS MANOS DE LATEX ACRILICO PARA CIELORRASOS ANTIHONGO																																																		
		UNA MANO DE CONVERTIDOR DE OXIDO, TRES MANOS ESMALTE SINTETICO, COLOR A DETERMINAR																																																		

NOTAS

- TODO LO DIBUJADO Y ESPECIFICADO EN LOS PLANOS DEBERÁ SER PREVISTO Y QUEDAR INCLUIDO EN LA PROPUESTA DEL CONTRATISTA.
- TODAS LAS MEDIDAS DEBERÁN SER VERIFICADAS POR EL CONTRATISTA Y CONFIRMADAS POR LA INSPECCIÓN PREVIAMENTE A LA EJECUCIÓN DE LOS TRABAJOS.
- LAS MUESTRAS DE PISOS, REVESTIMIENTOS, PINTURAS, VIDRIO LAMINADOS DEBERÁN SER PRESENTADOS PARA SU APROBACIÓN POR EL CONTRATISTA A LOS PROYECTISTAS. LOS COLORES DEBERÁN SER DETERMINADOS POR EL O LOS PROYECTISTAS.
- LAS MEDIDAS DE LAS CARPINTERÍAS SE VERIFICARÁN EN OBRA.
- LAS REFERENCIAS RESPONDEN A LAS ESPECIFICACIONES TÉCNICAS PARTICULARES

DOCUMENTACIÓN PARA LICITACION NO APTA PARA CONSTRUCCION
TODAS LAS MEDIDAS DEBERAN SER VERIFICADAS EN OBRA

DIRECCIÓN PROVINCIAL DE ARQUITECTURA

MINISTERIO DE INFRAESTRUCTURA Y SERVICIOS PÚBLICOS

BUENOS AIRES PROVINCIA

PROYECTO:
MINISTERIO DE SALUD
DEPARTAMENTO DE RECURSOS FÍSICOS EN SALUD
DOCUMENTACIÓN PARA PLIEGO LICITATORIO:

OBRA: **CAPS N°9**

PARTIDO: Tres de Febrero - Pcia. de Buenos Aires
UBICACION: Calle Soldado Hector Caballero esq.
Calle Coronel Julio Moreno

PLANO DE: **ANTEPROYECTO**
PLANILLA DE LOCALES

ESCALA: 1 : 100

Nº EXPEDIENTE	AÑO	Nº PLANO	TOTAL
-	2018	11	21

P1	TIPO: PUERTA DE UNA HOJA DE ABRIR	CANT:08	DERECHA: 3 IZQUIERDA: 5	P2	TIPO: PUERTA DE UNA HOJA DE ABRIR	CANT:06	DERECHA: 04 IZQUIERDA: 02	P3	TIPO: PUERTA DE UNA HOJA DE ABRIR	CANT: 02	DERECHA: 02 IZQUIERDA: -	P4	TIPO: PUERTA DE DOS HOJAS DE ABRIR Y DOS PAÑOS FIJOS LATERALES	CANT:02	
P5	TIPO: PUERTA DE UNA HOJA DE ABRIR	CANT:01	DERECHA: - IZQUIERDA: 01												
ESPECIFICACIONES TÉCNICAS - PUERTAS															
MARCOS	MARCO DE CHAPA DE HIERRO DOBLADA DD Nº16 A CAJÓN SEGÚN ANCHO DE MURO			MARCO DE CHAPA DE HIERRO DOBLADA DD Nº16 A CAJÓN SEGÚN ANCHO DE MURO				MARCO DE CHAPA DE HIERRO DOBLADA DD Nº16 A CAJÓN SEGÚN ANCHO DE MURO				MARCO DE CHAPA DE HIERRO DOBLADA DD Nº16 .			
HOJAS	PUERTA PLACA DE 45mm DE ESPESOR, REVESTIDA EN AMBAS CARAS CON LAMINADO MELAMÍNICO SATINADO COLOR BLANCO DE 1mm DE ESPESOR SOBRE PLACA DE MDF DE 1cm DE ESPESOR. NÚCLEO INTERIOR CON TRAMA TIPO NIDO DE ABEJA DE MADERA MACIZA (PINO PARANÁ) Y CANTOS PERIMETRALES DE CEDRO DE 1cm DE ESPESOR.			PUERTA PLACA DE 45mm DE ESPESOR, REVESTIDA EN AMBAS CARAS CON LAMINADO MELAMÍNICO SATINADO COLOR BLANCO DE 1mm DE ESPESOR SOBRE PLACA DE MDF DE 1cm DE ESPESOR. NÚCLEO INTERIOR CON TRAMA TIPO NIDO DE ABEJA DE MADERA MACIZA (PINO PARANÁ) Y CANTOS PERIMETRALES DE CEDRO DE 1cm DE ESPESOR.				HOJA CIEGA DE CHAPA DE HIERRO DOBLADA DD Nº16, ARMADA A CAJÓN, CON INTERIOR RELLENO DE ESPUMA POLIURETÁNICA.				DOS HOJAS DE ABRIR Y DOS PAÑOS FIJOS. HOJAS DE ABRIR COMPUESTAS POR BASTIDOR EN CHAPA ARMADA TIPO TUBO DD Nº16. LLEVA VIDRIO DE SEGURIDAD LAMINADO 3+3 TRANSPARENTE, CON CONTRAVIDRIO ÁNGULO DE CHAPA DOBLADA Nº14 DE 12X12mm DEL LADO INTERIOR. LLEVA REJA FIJAS SOBRE PLANCHUELAS PERFORADAS SOLDADAS AL BASTIDOR DE LA HOJA CON HIERRO DE 14mm DE DIÁMETRO.			
HERRAJES	3 POMELAS MIXTAS POR HOJA REFORZADAS DE HIERRO. CERRADURA DE EMBUTIR DE CILINDRO UNICABO PARA PUERTAS INTERIORES. DOBLE BALANCÍN BRONCE PLATIL, RECTA PESADA. BOCALLAVES Y ROSETAS CIRCULARES.			3 POMELAS MIXTAS POR HOJA REFORZADAS DE HIERRO. CERRADURA DE EMBUTIR DE CILINDRO UNICABO PARA PUERTAS INTERIORES. DOBLE BALANCÍN BRONCE PLATIL, RECTA PESADA. BOCALLAVES Y ROSETAS CIRCULARES.				3 POMELAS POR HOJA REFORZADAS DE HIERRO. CERRADURA DE EMBUTIR DE CILINDRO UNICABO PARA PUERTAS EXTERIORES. DOBLE BALANCÍN BRONCE PLATIL, RECTA PESADA. BOCALLAVES Y ROSETAS CIRCULARES.				3 BISAGRAS POR HOJA REFORZADAS DE HIERRO, CON TRES PLANOS DE APOYO. DOS CERRADURAS DE DOBLE PALETA EN UNA DE LAS HOJAS Y DOS PASADORES SUPERIOR E INFERIOR EN LA OTRA HOJA. BARRAL DE APERTURA EXTERIOR Y BARRAL ANTIPÁNICO EN EL INTERIOR. BOCALLAVES Y ROSETAS CIRCULARES.			
VIDRIOS	-			-				-				2 PAÑOS FIJOS VIDRIO TRANSPARENTE LAMINADO 3+3, TIPO BLISAN O SUPERIOR.			
CONTRAVIDRIOS	-			-				ANTIÓXIDO Y ESMALTE SINTÉTICO				INT. CURVO MATERIAL IDEM MARCO EXT. RECTO MATERIAL IDEM MARCO			
PINTURA	ANTIÓXIDO Y ESMALTE SINTÉTICO			ANTIÓXIDO Y ESMALTE SINTÉTICO				-				-			
OTRO	P5: BARRAL PARA PCD			-				-				REJA PROTECCIÓN INCORPORADA EN LA CARPINTERIA. PLANCHUELA METÁLICA PERFORADA CON PERFIL REDONDO 14mm DE DIÁMETRO.			

*TODAS LAS MEDIDAS SE VERIFICARÁN EN OBRA

DOCUMENTACIÓN PARA LICITACION NO APTA PARA CONSTRUCCION
TODAS LAS MEDIDAS DEBERAN SER VERIFICADAS EN OBRA

DIRECCIÓN PROVINCIAL DE ARQUITECTURA
MINISTERIO DE INFRAESTRUCTURA Y SERVICIOS PÚBLICOS

BUENOS AIRES PROVINCIA

PROYECTO:
MINISTERIO DE SALUD
DEPARTAMENTO DE RECURSOS FÍSICOS EN SALUD
DOCUMENTACIÓN PARA PLIEGO LICITATORIO:

OBRA: CAPS Nº9

DIRECTOR PROVINCIAL:
ARQ- ADRIÁN LA MOTTA

PARTIDO:Tres de Febrero - Pcia. de Buenos Aires
UBICACION: Calle Soldado Hector Caballero esq.
Calle Coronel Julio Moreno

PLANO DE: ANTEPROYECTO
PLANILLA DE
CARPINTERIAS

ESCALA: 1 : 25

Nº EXPEDIENTE
-

AÑO
2018

Nº PLANO
12

TOTAL
21

P6	TIPO: PORTÓN CORREDIZO METÁLICO	CANT:02	V1	TIPO: VENTANA CORREDIZA	CANT:01	V2	TIPO: VENTANA DE PAÑO BATIENTE APERTURA INTERNA	CANT:04	MOSQUITERO PARA VENTANAS EXISTENTES	CANT:13																																									
<table><tr><th colspan="2">ESPECIFICACIONES TÉCNICAS - PORTÓN CORREDIZO</th></tr><tr><td>BASTIDOR</td><td>REALIZADO EN CHAPA Nº16, EN LAS DIMENSIONES SEGÚN ESPECIFICACIÓN GRÁFICA. INTERIOR DEL BASTIDOR COMPUESTO POR PERFILES ÁNGULO 1 1/4"x1/8" SOLDADOS AL BASTIDOR CADA 5cm.</td></tr><tr><td>HERRAJES</td><td>DOS RUEDAS CON RULEMANES CON CANALETA EN V, QUE CORRERÁ SOBRE PERFIL ÁNGULO 1 1/2"x3/16".</td></tr><tr><td> </td><td> </td></tr><tr><td>VIDRIOS</td><td>--</td></tr><tr><td>CONTRAVIDRIOS</td><td>--</td></tr><tr><td>PINTURA</td><td>ANTIÓXIDO Y ESMALTE SINTÉTICO</td></tr><tr><td>OTRO</td><td>--</td></tr></table>			ESPECIFICACIONES TÉCNICAS - PORTÓN CORREDIZO		BASTIDOR	REALIZADO EN CHAPA Nº16, EN LAS DIMENSIONES SEGÚN ESPECIFICACIÓN GRÁFICA. INTERIOR DEL BASTIDOR COMPUESTO POR PERFILES ÁNGULO 1 1/4"x1/8" SOLDADOS AL BASTIDOR CADA 5cm.	HERRAJES	DOS RUEDAS CON RULEMANES CON CANALETA EN V, QUE CORRERÁ SOBRE PERFIL ÁNGULO 1 1/2"x3/16".			VIDRIOS	--	CONTRAVIDRIOS	--	PINTURA	ANTIÓXIDO Y ESMALTE SINTÉTICO	OTRO	--	<table><tr><th colspan="2">ESPECIFICACIONES TÉCNICAS -VENTANAS</th></tr><tr><td>PREMARCO</td><td>ALUMINIO FUADO A MAMPOSTERÍA</td></tr><tr><td>MARCOS</td><td>ALUMINIO BLANCO CON CONTRAMARCO - LINEA MODENA (ALUAR) O SUPERIOR.</td></tr><tr><td>HOJAS</td><td>VENTANA ABRIR TIPO CORREDIZA, PERFILES ALUMINIO BLANCO. LINEA MODENA (ALUAR) O EQUIVALENTE SUPERIOR.</td></tr><tr><td>HERRAJES</td><td>DOS RUEDAS POR HOJA, BRAZO DE SOSTEN Y CIERRE GIESSE O EQUIVALENTE SUPERIOR.</td></tr><tr><td>VIDRIOS</td><td>VIDRIO TRANSPARENTE 3+3</td></tr><tr><td>CONTRAVIDRIOS</td><td>INT: CURVO MAT. ÍDEM MARCO EXT: RECTO MAT. ÍDEM MARCO</td></tr><tr><td>PINTURA</td><td>ALUMINIO PINTADO EN FABRICA</td></tr><tr><td>OTRO</td><td>MOSQUITERO FUJO FABRICADO CON PERFILERÍA LINEA MODENA (ALUAR) O EQUIVALENTE SUPERIOR.</td></tr></table>			ESPECIFICACIONES TÉCNICAS -VENTANAS		PREMARCO	ALUMINIO FUADO A MAMPOSTERÍA	MARCOS	ALUMINIO BLANCO CON CONTRAMARCO - LINEA MODENA (ALUAR) O SUPERIOR.	HOJAS	VENTANA ABRIR TIPO CORREDIZA, PERFILES ALUMINIO BLANCO. LINEA MODENA (ALUAR) O EQUIVALENTE SUPERIOR.	HERRAJES	DOS RUEDAS POR HOJA, BRAZO DE SOSTEN Y CIERRE GIESSE O EQUIVALENTE SUPERIOR.	VIDRIOS	VIDRIO TRANSPARENTE 3+3	CONTRAVIDRIOS	INT: CURVO MAT. ÍDEM MARCO EXT: RECTO MAT. ÍDEM MARCO	PINTURA	ALUMINIO PINTADO EN FABRICA	OTRO	MOSQUITERO FUJO FABRICADO CON PERFILERÍA LINEA MODENA (ALUAR) O EQUIVALENTE SUPERIOR.	<table><tr><td>ALUMINIO FUADO A MAMPOSTERÍA</td><td>ALUMINIO BLANCO CON CONTRAMARCO - LINEA MODENA (ALUAR) O SUPERIOR.</td><td>VENTANA ABRIR TIPO PAÑO BATIENTE, PERFILES ALUMINIO BLANCO. LINEA MODENA (ALUAR) O EQUIVALENTE SUPERIOR.</td></tr><tr><td>REBATIBLE SOBRE EJE HORIZONTAL INFERIOR, CIERRE GEISSE O EQUIVALENTE SUPERIOR.</td><td>VIDRIO TRANSPARENTE 3+3</td><td>INT: CURVO MAT. ÍDEM MARCO EXT: RECTO MAT. ÍDEM MARCO</td></tr><tr><td>ALUMINIO PINTADO EN FABRICA</td><td>MOSQUITERO FUJO FABRICADO CON PERFILERÍA LINEA MODENA (ALUAR) O EQUIVALENTE SUPERIOR.</td><td></td></tr></table>			ALUMINIO FUADO A MAMPOSTERÍA	ALUMINIO BLANCO CON CONTRAMARCO - LINEA MODENA (ALUAR) O SUPERIOR.	VENTANA ABRIR TIPO PAÑO BATIENTE, PERFILES ALUMINIO BLANCO. LINEA MODENA (ALUAR) O EQUIVALENTE SUPERIOR.	REBATIBLE SOBRE EJE HORIZONTAL INFERIOR, CIERRE GEISSE O EQUIVALENTE SUPERIOR.	VIDRIO TRANSPARENTE 3+3	INT: CURVO MAT. ÍDEM MARCO EXT: RECTO MAT. ÍDEM MARCO	ALUMINIO PINTADO EN FABRICA	MOSQUITERO FUJO FABRICADO CON PERFILERÍA LINEA MODENA (ALUAR) O EQUIVALENTE SUPERIOR.	
ESPECIFICACIONES TÉCNICAS - PORTÓN CORREDIZO																																																			
BASTIDOR	REALIZADO EN CHAPA Nº16, EN LAS DIMENSIONES SEGÚN ESPECIFICACIÓN GRÁFICA. INTERIOR DEL BASTIDOR COMPUESTO POR PERFILES ÁNGULO 1 1/4"x1/8" SOLDADOS AL BASTIDOR CADA 5cm.																																																		
HERRAJES	DOS RUEDAS CON RULEMANES CON CANALETA EN V, QUE CORRERÁ SOBRE PERFIL ÁNGULO 1 1/2"x3/16".																																																		
VIDRIOS	--																																																		
CONTRAVIDRIOS	--																																																		
PINTURA	ANTIÓXIDO Y ESMALTE SINTÉTICO																																																		
OTRO	--																																																		
ESPECIFICACIONES TÉCNICAS -VENTANAS																																																			
PREMARCO	ALUMINIO FUADO A MAMPOSTERÍA																																																		
MARCOS	ALUMINIO BLANCO CON CONTRAMARCO - LINEA MODENA (ALUAR) O SUPERIOR.																																																		
HOJAS	VENTANA ABRIR TIPO CORREDIZA, PERFILES ALUMINIO BLANCO. LINEA MODENA (ALUAR) O EQUIVALENTE SUPERIOR.																																																		
HERRAJES	DOS RUEDAS POR HOJA, BRAZO DE SOSTEN Y CIERRE GIESSE O EQUIVALENTE SUPERIOR.																																																		
VIDRIOS	VIDRIO TRANSPARENTE 3+3																																																		
CONTRAVIDRIOS	INT: CURVO MAT. ÍDEM MARCO EXT: RECTO MAT. ÍDEM MARCO																																																		
PINTURA	ALUMINIO PINTADO EN FABRICA																																																		
OTRO	MOSQUITERO FUJO FABRICADO CON PERFILERÍA LINEA MODENA (ALUAR) O EQUIVALENTE SUPERIOR.																																																		
ALUMINIO FUADO A MAMPOSTERÍA	ALUMINIO BLANCO CON CONTRAMARCO - LINEA MODENA (ALUAR) O SUPERIOR.	VENTANA ABRIR TIPO PAÑO BATIENTE, PERFILES ALUMINIO BLANCO. LINEA MODENA (ALUAR) O EQUIVALENTE SUPERIOR.																																																	
REBATIBLE SOBRE EJE HORIZONTAL INFERIOR, CIERRE GEISSE O EQUIVALENTE SUPERIOR.	VIDRIO TRANSPARENTE 3+3	INT: CURVO MAT. ÍDEM MARCO EXT: RECTO MAT. ÍDEM MARCO																																																	
ALUMINIO PINTADO EN FABRICA	MOSQUITERO FUJO FABRICADO CON PERFILERÍA LINEA MODENA (ALUAR) O EQUIVALENTE SUPERIOR.																																																		
*TODAS LAS MEDIDAS SE VERIFICARÁN EN OBRA																																																			

V3	CANT:02	V4	CANT:01
PREMARCO	ALUMINIO ANODIZADO FUADO A MAMPOSTERÍA	ALUMINIO ANODIZADO FUADO A MAMPOSTERÍA	
MARCOS	ALUMINIO ANODIZADO 15 MICRONES CERTIFICADO COLOR NATURAL SATINADO CON CONTRAMARCO - LINEA MODENA (ALUAR) O SUPERIOR.	ALUMINIO ANODIZADO 15 MICRONES CERTIFICADO COLOR NATURAL SATINADO CON CONTRAMARCO - LINEA MODENA (ALUAR) O SUPERIOR.	
HOJAS	VENTANA PAÑO FUJO, PERFILES ALUMINIO ANODIZADO COLOR NATURAL SATINADO. LINEA MODENA (ALUAR) O EQUIVALENTE SUPERIOR.	HOJA DE ABRIR. PERFILES ALUMINIO ANODIZADO COLOR NATURAL SATINADO. LINEA MODENA (ALUAR) O EQUIVALENTE SUPERIOR.	
HERRAJES	-	DOS POMELAS MIXTAS REFORZADAS PROPIAS DE LA LINEA MODENA CERRADURA DE EMBUTIR CON MANIJA DE 1/4 DE VUELTA RECTA PESADA.	
VIDRIOS	VIDRIO TRANSPARENTE 3+3	VIDRIO TRANSLUCIDO 3+3	
CONTRAVIDRIOS	INT: CURVO MAT. ÍDEM MARCO EXT: RECTO MAT. ÍDEM MARCO	INT: CURVO MAT. ÍDEM MARCO EXT: RECTO MAT. ÍDEM MARCO	
PINTURA	NO POSEE	NO POSEE	
OTRO	ORIFICIOS EN VIDRIO DE ACUEDO AL PLANO	-	



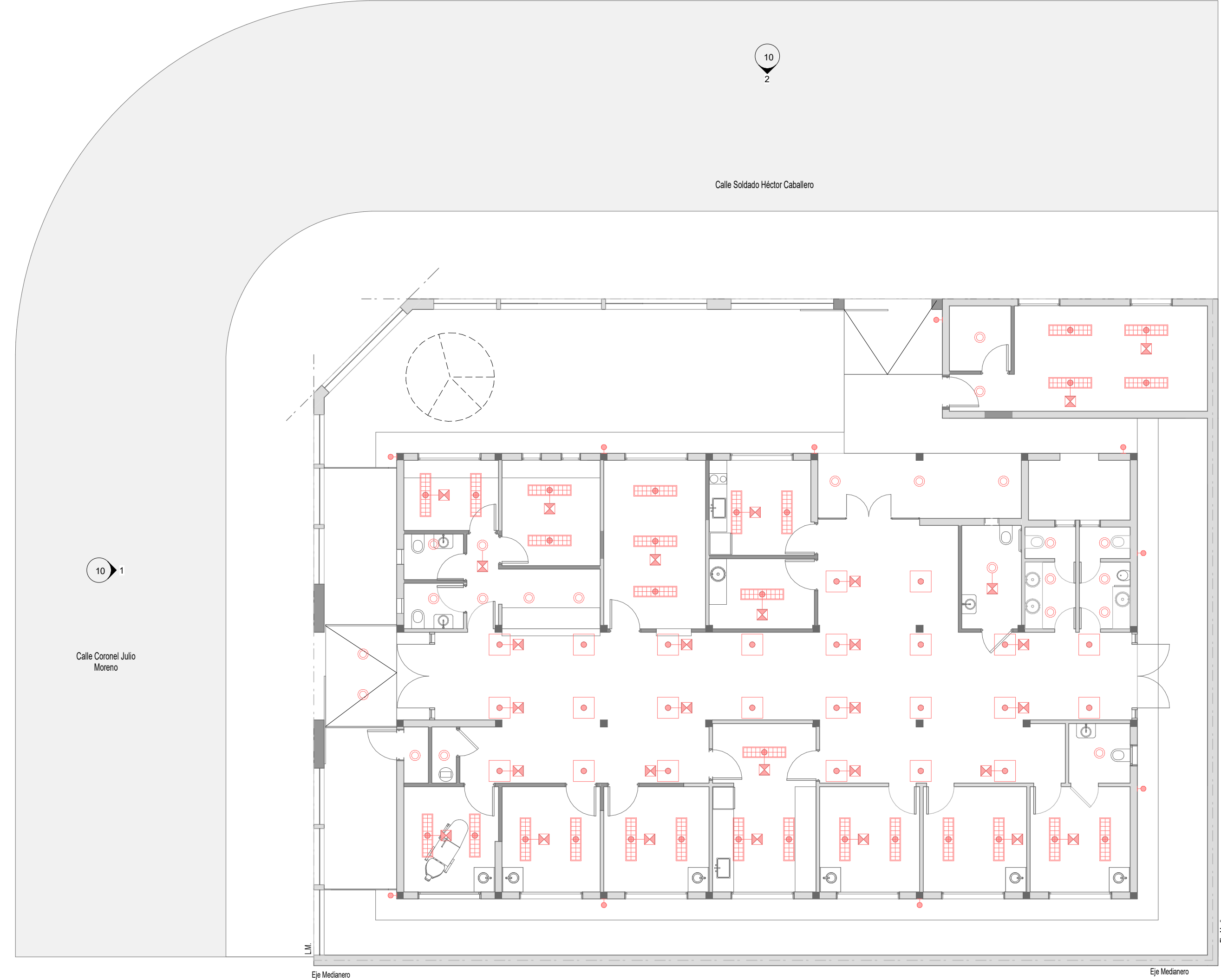
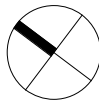

DOCUMENTACIÓN PARA LICITACION NO APTA PARA CONSTRUCCION
TODAS LAS MEDIDAS DEBERAN SER VERIFICADAS EN OBRA

DIRECCIÓN PROVINCIAL DE ARQUITECTURA MINISTERIO DE INFRAESTRUCTURA Y SERVICIOS PÚBLICOS BUENOS AIRES PROVINCIA			
PROYECTO: MINISTERIO DE SALUD DEPARTAMENTO DE RECURSOS FÍSICOS EN SALUD DOCUMENTACIÓN PARA PLIEGO LICITATORIO:		OBRA: CAPS Nº9	
DIRECTOR PROVINCIAL: ARQ- ADRIÁN LA MOTTA		PARTIDO:Tres de Febrero - Pcia. de Buenos Aires UBICACION: Calle Soldado Hector Caballero esq. Calle Coronel Julio Moreno	
		PLANO DE: ANTEPROYECTO PLANILLA DE CARPINTERIAS	
		ESCALA: 1 : 25	
Nº EXPEDIENTE -		AÑO 2018	Nº PLANO 13
		TOTAL 21	



INSTALACION
ELECTRICA_LUMINARIAS
1:100

REFERENCIAS

-  LUMINARIA PARA EMBUTIR LED 0.60x0.60m
-  LUMINARIA PARA EMBUTIR LED 0.30x1.20m
-  LUMINARIA PUNTUAL PARA EMBUTIR LED Ø23cm
-  EQUIPO AUTONOMO DE SUPEREMERGENCIA
-  LUMINARIA APLIQUE EXTERIOR

DOCUMENTACIÓN PARA LICITACION NO APTA PARA CONSTRUCCION
TODAS LAS MEDIDAS DEBERAN SER VERIFICADAS EN OBRA

DIRECCIÓN PROVINCIAL DE ARQUITECTURA
MINISTERIO DE INFRAESTRUCTURA Y SERVICIOS PÚBLICOS

BUENOS AIRES PROVINCIA

PROYECTO:
MINISTERIO DE SALUD
DEPARTAMENTO DE RECURSOS FÍSICOS EN SALUD
DOCUMENTACIÓN PARA PLIEGO LICITATORIO:

OBRA: **CAPS Nº9**

PARTIDO: Tres de Febrero - Pcia. de Buenos Aires
UBICACION: Calle Soldado Hector Caballero esq.
Calle Coronel Julio Moreno

DIRECTOR PROVINCIAL:
ARQ- ADRIÁN LA MOTTA

PLANO DE: **ANTEPROYECTO
INSTALACION ELECTRICA
LUMINARIAS**

ESCALA: 1 : 100

Nº EXPEDIENTE	AÑO	Nº PLANO	TOTAL
-	2018	14	21

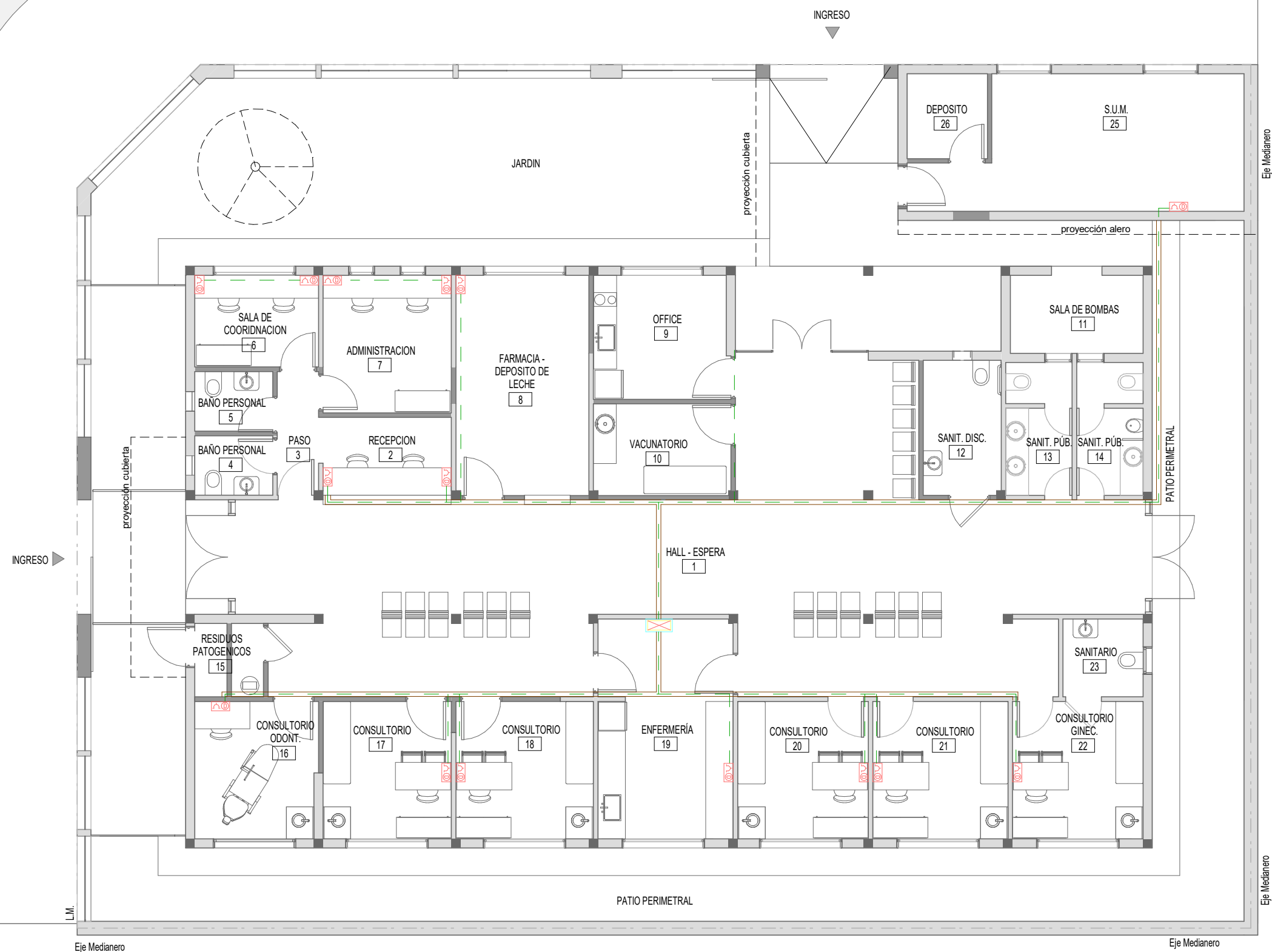
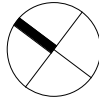

INSTALACION ELECTRICA_DATOS
1 : 100

REFERENCIAS

- PUESTO DE DATOS
-2 BOCAS DE TOMAS 220V 2P+T 10A
-1 BOCA DE DATOS CATEGORIA 6
- BANDEJA PORTACABLES PARA DISTRIBUCION DE DATOS.
ANCHO 10cm
- RACK DE DATOS SECUNDARIO SEGUN ESPECIFICACIONES
TECNICAS EN PLIEGO DE DATOS

DOCUMENTACIÓN PARA LICITACION NO APTA PARA CONSTRUCCION
TODAS LAS MEDIDAS DEBERAN SER VERIFICADAS EN OBRA

DIRECCIÓN PROVINCIAL DE ARQUITECTURA
MINISTERIO DE INFRAESTRUCTURA Y SERVICIOS PÚBLICOS

BUENOS AIRES PROVINCIA

PROYECTO:
MINISTERIO DE SALUD
DEPARTAMENTO DE RECURSOS FÍSICOS EN SALUD
DOCUMENTACIÓN PARA PLIEGO LICITATORIO:

OBRA: **CAPS Nº9**

PARTIDO: Tres de Febrero - Pcia. de Buenos Aires
UBICACION: Calle Soldado Hector Caballero esq.
Calle Coronel Julio Moreno

DIRECTOR PROVINCIAL:
ARQ- ADRIÁN LA MOTTA

PLANO DE: **ANTEPROYECTO
INSTALACION ELECTRICA
DATOS**

ESCALA: 1 : 100

Nº EXPEDIENTE	AÑO	Nº PLANO	TOTAL
-	2018	15	21

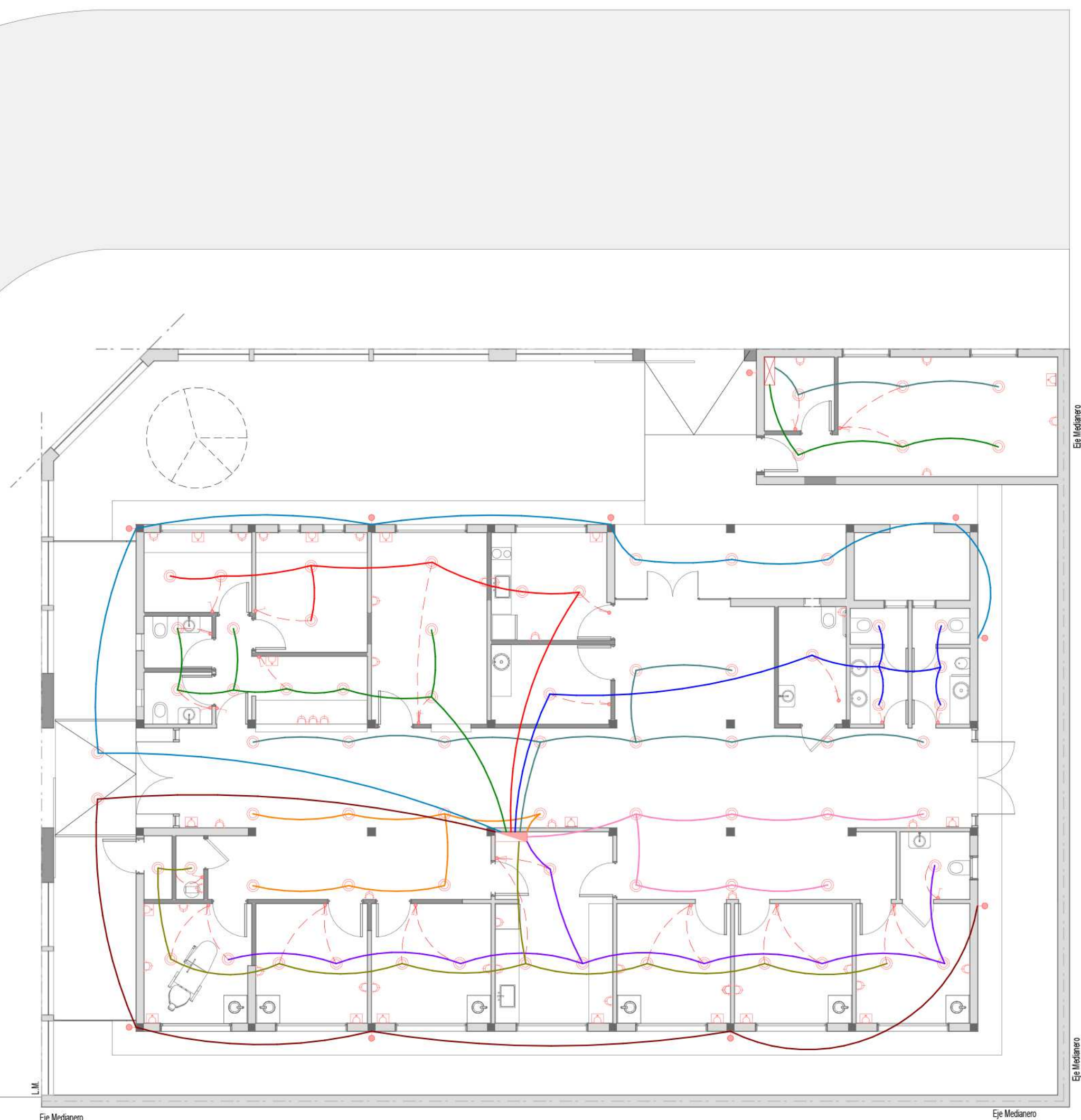
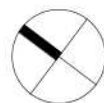

INSTALACION ELECTRICA_BOCAS Y
CIRCUITOS
1:100

REFERENCIAS

- | | | | |
|--|----------------------------|--|---|
| | BOCA DE TECHO | | BASTIDOR CON DOS TOMAS 10A 2P+T PERNO CHATO |
| | INTERRUPTOR DE UN EFECTO | | CAJA PLASTICA CON TOMAS TIPO INDUSTRIAL TRIFASICO 3P+N+T COLOR ROJO h:2.00m |
| | INTERRUPTOR DE DOS EFECTOS | | BASTIDOR CON TOMA 10A 2P+T PERNO CHATO |
| | TABLERO ELECTRICO GENERAL | | TABLERO ELECTRICO SECCIONAL |

DOCUMENTACIÓN PARA LICITACION NO APTA PARA CONSTRUCCION
TODAS LAS MEDIDAS DEBERAN SER VERIFICADAS EN OBRA

DIRECCIÓN PROVINCIAL DE ARQUITECTURA
MINISTERIO DE INFRAESTRUCTURA Y SERVICIOS PÚBLICOS

BUENOS AIRES PROVINCIA

PROYECTO:
MINISTERIO DE SALUD
DEPARTAMENTO DE RECURSOS FÍSICOS EN SALUD
DOCUMENTACIÓN PARA PLIEGO LICITATORIO:

OBRA: **CAPS Nº9**

PARTIDO: Tres de Febrero - Pcia. de Buenos Aires
UBICACION: Calle Soldado Hector Caballero esq.
Calle Coronel Julio Moreno

DIRECTOR PROVINCIAL:
ARQ- ADRIÁN LA MOTTA

PLANO DE: **ANTEPROYECTO**
INSTALACION ELECTRICA
BOCAS Y CIRCUITOS

ESCALA: 1 : 100

Nº EXPEDIENTE	AÑO	Nº PLANO	TOTAL
-	2018	16	21

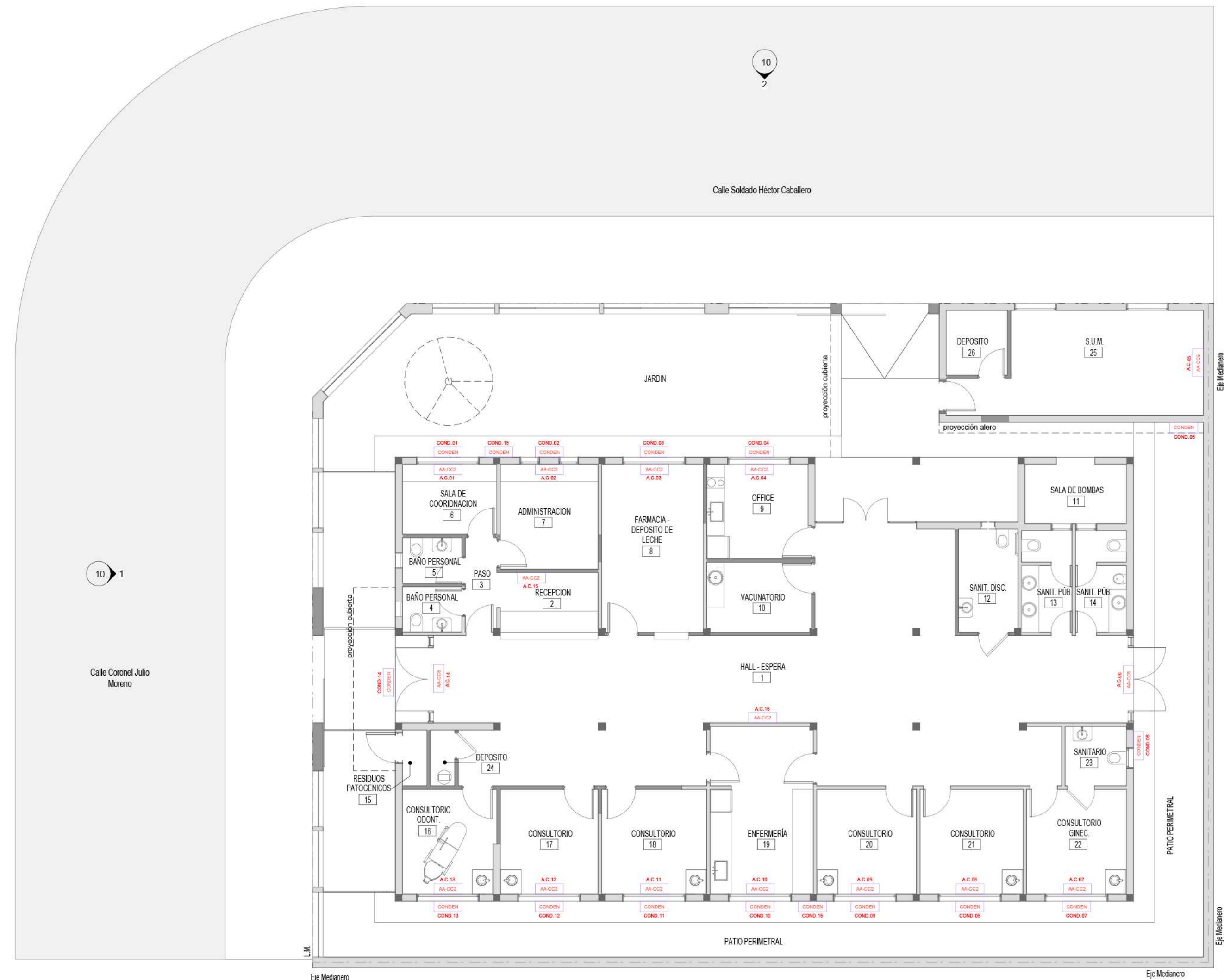
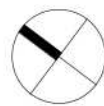

INSTALACION TERMOMECANICA
1 : 100

REFERENCIAS

- AA-CG2 AIRE ACONDICIONADO F/C 2500W
- AA-CG5 AIRE ACONDICIONADO F/C 6000W
- CONDEN CONDENSADOR

DOCUMENTACIÓN PARA LICITACION NO APTA PARA CONSTRUCCION
TODAS LAS MEDIDAS DEBERAN SER VERIFICADAS EN OBRA

DIRECCIÓN PROVINCIAL DE ARQUITECTURA
MINISTERIO DE INFRAESTRUCTURA Y SERVICIOS PÚBLICOS

BUENOS AIRES PROVINCIA

PROYECTO:
MINISTERIO DE SALUD
DEPARTAMENTO DE RECURSOS FÍSICOS EN SALUD
DOCUMENTACIÓN PARA PLIEGO LICITATORIO:

OBRA: CAPS Nº9

PARTIDO: Tres de Febrero - Pcia. de Buenos Aires
UBICACION: Calle Soldado Hector Caballero esq.
Calle Coronel Julio Moreno

DIRECTOR PROVINCIAL:
ARQ- ADRIÁN LA MOTTA

PLANO DE: ANTEPROYECTO
INSTALACION
TERMOMECANICA

ESCALA: 1 : 100

Nº EXPEDIENTE	AÑO	Nº PLANO	TOTAL
-	2018	17	21

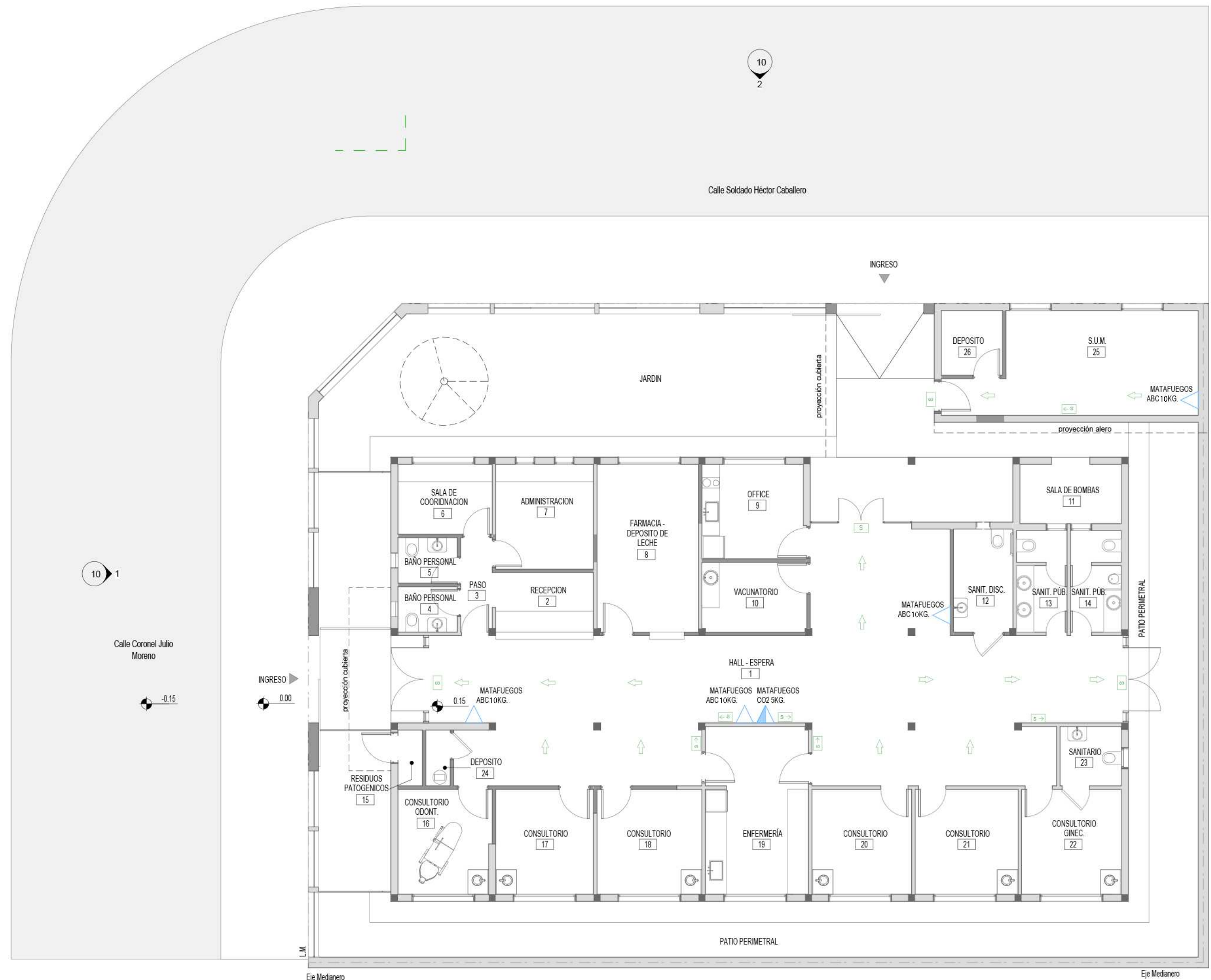
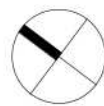

MEDIOS DE SALIDA
1 : 100

DOCUMENTACIÓN PARA LICITACION NO APTA PARA CONSTRUCCION
TODAS LAS MEDIDAS DEBERAN SER VERIFICADAS EN OBRA

DIRECCIÓN PROVINCIAL DE ARQUITECTURA
MINISTERIO DE INFRAESTRUCTURA Y SERVICIOS PÚBLICOS

BUENOS AIRES PROVINCIA

PROYECTO:
MINISTERIO DE SALUD
DEPARTAMENTO DE RECURSOS FÍSICOS EN SALUD
DOCUMENTACIÓN PARA PLIEGO LICITATORIO:

OBRA: **CAPS Nº9**

PARTIDO: Tres de Febrero - Pcia. de Buenos Aires
UBICACION: Calle Soldado Hector Caballero esq.
Calle Coronel Julio Moreno

DIRECTOR PROVINCIAL:
ARQ- ADRIÁN LA MOTTA

PLANO DE: **ANTEPROYECTO**
MEDIOS DE SALIDA

ESCALA: 1 : 100

Nº EXPEDIENTE	AÑO	Nº PLANO	TOTAL
-	2018	18	21

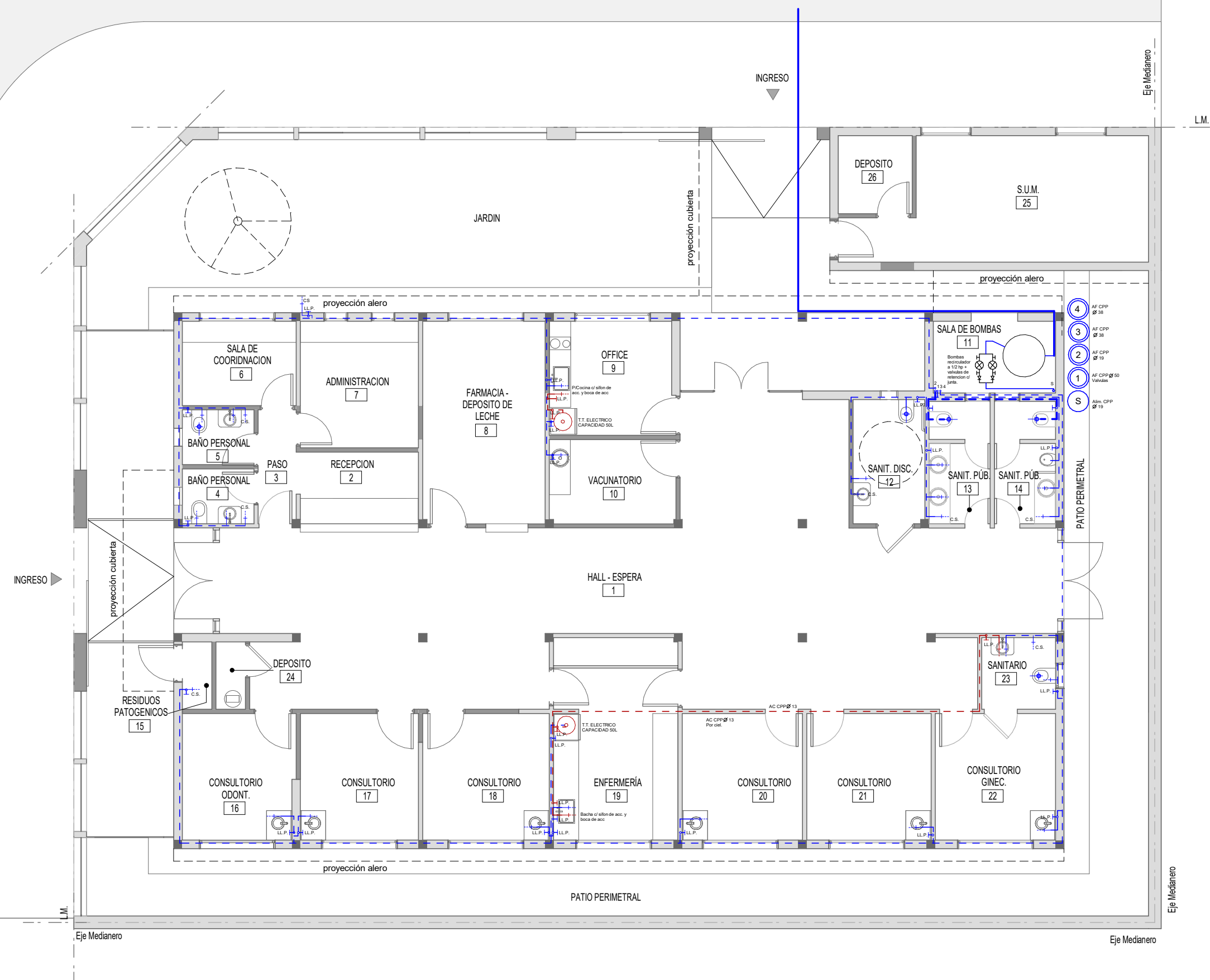
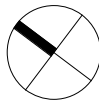

DOCUMENTACIÓN PARA LICITACION NO APTA PARA CONSTRUCCION
TODAS LAS MEDIDAS DEBERAN SER VERIFICADAS EN OBRA

DIRECCIÓN PROVINCIAL DE ARQUITECTURA
MINISTERIO DE INFRAESTRUCTURA Y SERVICIOS PÚBLICOS

BUENOS AIRES PROVINCIA

PROYECTO:
MINISTERIO DE SALUD
DEPARTAMENTO DE RECURSOS FÍSICOS EN SALUD
DOCUMENTACIÓN PARA PLIEGO LICITATORIO:

OBRA: **CAPS Nº9**

PARTIDO: Tres de Febrero - Pcia. de Buenos Aires
UBICACION: Calle Soldado Hector Caballero esq.
Calle Coronel Julio Moreno

DIRECTOR PROVINCIAL:
ARQ- ADRIÁN LA MOTTA

PLANO DE: **ANTEPROYECTO**
INSTALACION SANITARIA -
AF-AC

ESCALA: 1 : 100

Nº EXPEDIENTE	AÑO	Nº PLANO	TOTAL
-	2018	19	21

INSTALACION SANITARIA_AF-AC

1 : 100

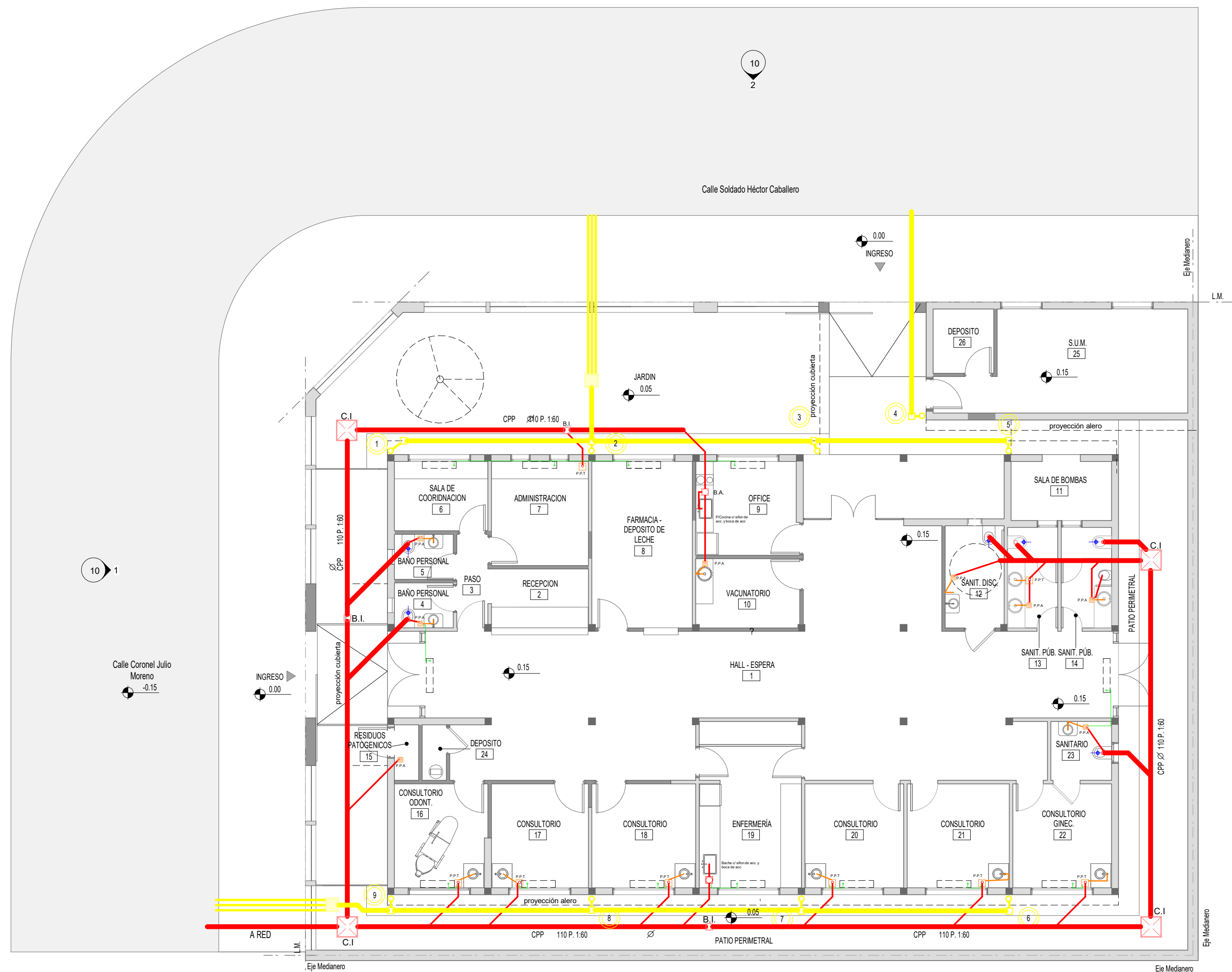
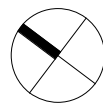

INSTALACION
SANITARIA_CLOACAL-PLUVIAL
1:100

DOCUMENTACIÓN PARA LICITACION NO APTA PARA CONSTRUCCION
TODAS LAS MEDIDAS DEBERAN SER VERIFICADAS EN OBRA

DIRECCIÓN PROVINCIAL DE ARQUITECTURA MINISTERIO DE INFRAESTRUCTURA Y SERVICIOS PÚBLICOS BUENOS AIRES PROVINCIA				
PROYECTO: MINISTERIO DE SALUD DEPARTAMENTO DE RECURSOS FÍSICOS EN SALUD DOCUMENTACIÓN PARA PLIEGO LICITATORIO:		OBRA: CAPS Nº9		
DIRECTOR PROVINCIAL: ARQ- ADRIÁN LA MOTTA		PARTIDO: Tres de Febrero - Pcia. de Buenos Aires UBICACION: Calle Soldado Hector Caballero esq. Calle Coronel Julio Moreno		
		PLANO DE: ANTEPROYECTO INSTALACION SANITARIA CLOACAL-PLUVIAL		
		ESCALA: 1 : 100		
Nº EXPEDIENTE -	AÑO 2018	Nº PLANO 20	TOTAL 21	

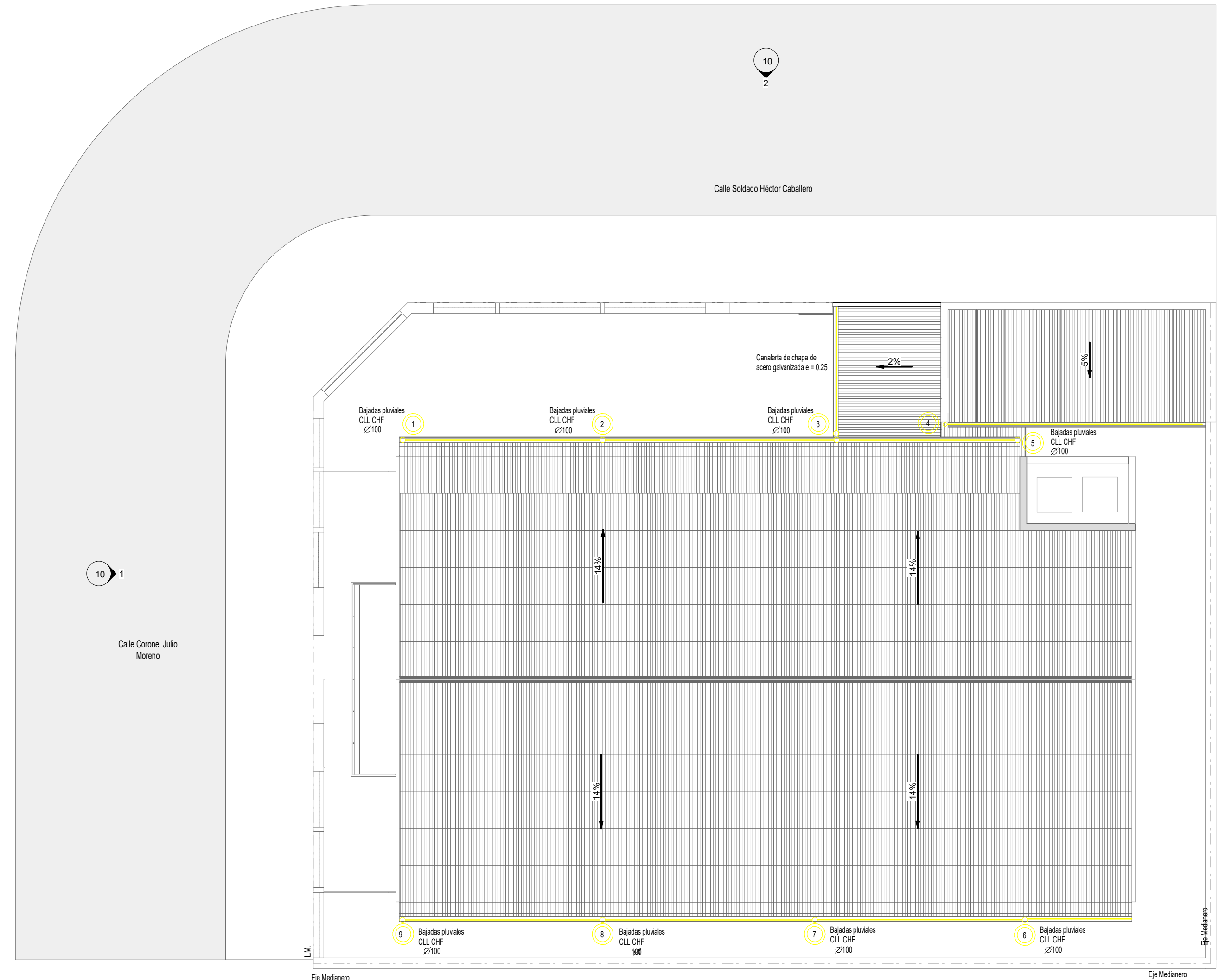
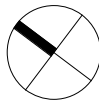

INSTALACION SANITARIA_PLUVIAL
CUBIERTA
1 : 100

DOCUMENTACIÓN PARA LICITACION NO APTA PARA CONSTRUCCION
TODAS LAS MEDIDAS DEBERAN SER VERIFICADAS EN OBRA

DIRECCIÓN PROVINCIAL DE ARQUITECTURA
MINISTERIO DE INFRAESTRUCTURA Y SERVICIOS PÚBLICOS

BUENOS AIRES PROVINCIA

PROYECTO:
MINISTERIO DE SALUD
DEPARTAMENTO DE RECURSOS FÍSICOS EN SALUD
DOCUMENTACIÓN PARA PLIEGO LICITATORIO:

OBRA: CAPS Nº9

PARTIDO: Tres de Febrero - Pcia. de Buenos Aires
UBICACION: Calle Soldado Hector Caballero esq.
Calle Coronel Julio Moreno

DIRECTOR PROVINCIAL:
ARQ- ADRIÁN LA MOTTA

PLANO DE: ANTEPROYECTO
INSTALACIÓN SANITARIA -
PLUVIAL CUBIERTA

ESCALA: 1 : 100

Nº EXPEDIENTE	AÑO	Nº PLANO	TOTAL
-	2018	21	21



GOBIERNO DE LA PROVINCIA DE BUENOS AIRES

Hoja Adicional de Firmas
Pliego

Número:

Referencia: EX-2018-15774063- -GDEBA-DPCLMIYSPGP-AMBA - CAPS – TRES DE FEBRERO -
GRUPO 2.5

El documento fue importado por el sistema GEDO con un total de 96 pagina/s.