

DOCUMENTACIÓN GRAFICA

**C.I.C MARIA EVA
QUILMES – GRUPO 1.15**

PLANTA IMPLANTACION

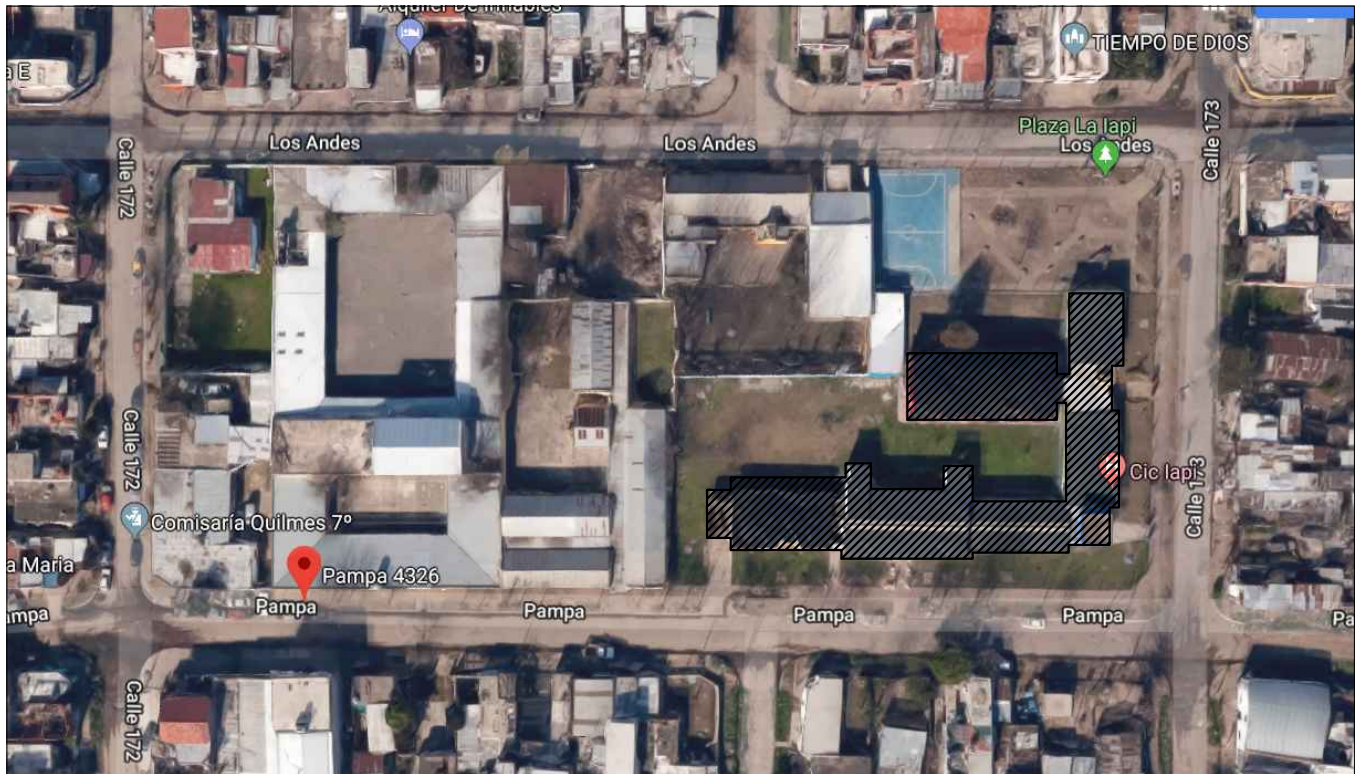

▨ CIC MARIA EVA

PERSPECTIVA DEL CIC



DIRECCIÓN PROVINCIAL DE ARQUITECTURA			
Ministerio de Infraestructura y servicios públicos.			
BUENOS AIRES PROVINCIA			
ANTEPROYECTO: Ministerio de salud. Departamento de recursos físicos en salud. DOCUMENTACIÓN PARA PLIEGO LICITATORIO. DIRECCIÓN PROVINCIAL DE ARQUITECTURA. Director General: Arq. Adrian La Motta	OBRA: CIC MARIA EVA		
	PARTIDO: Quilmes - Provincia de Buenos Aires		
	UBICACION: Pampa 4326 - Bernal Oeste		
	Plano: IMPLANTACION		
	ESCALA: --		
N de expediente:		Fecha: JULIO 2018	N plano: 1 Total: 40

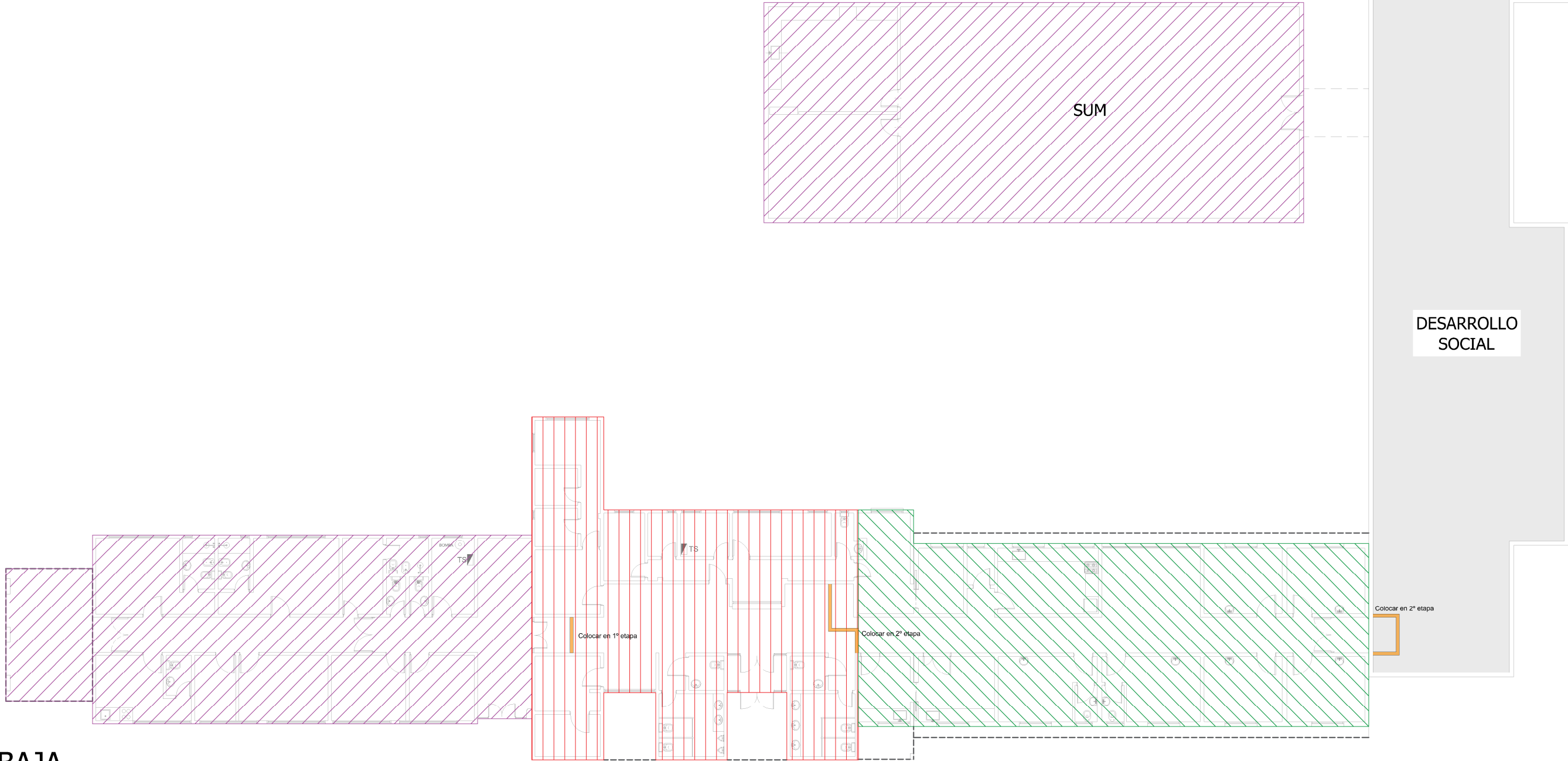

- PRIMER ETAPA
- SEGUNDA ETAPA
- TERCER ETAPA
- SECTOR SIN INTERVENCION
- TABIQUE PROVISORIO DURLOCK DE 1 CARA

PLANTA BAJA
ESC: 1/200

DIRECCIÓN PROVINCIAL DE ARQUITECTURA Ministerio de Infraestructura y servicios públicos. BUENOS AIRES PROVINCIA				
ANTEPROYECTO: Ministerio de salud. Departamento de recursos físicos en salud. DOCUMENTACIÓN PARA PLIEGO LICITATORIO. DIRECCIÓN PROVINCIAL DE ARQUITECTURA.	OBRA: CIC MARIA EVA			
	PARTIDO: Quilmes - Provincia de Buenos Aires			
	UBICACION: Pampa 4326 - Bernal Oeste			
	Plano:			
Director Provincial: Arq. Adrian La Motta	ETAPABILIDAD			
	ESCALA: 1:200			
	N de expediente:	Fecha: JULIO 2018	N plano: 2	Total: 40

PLANTA BAJA
ESC: 1/100

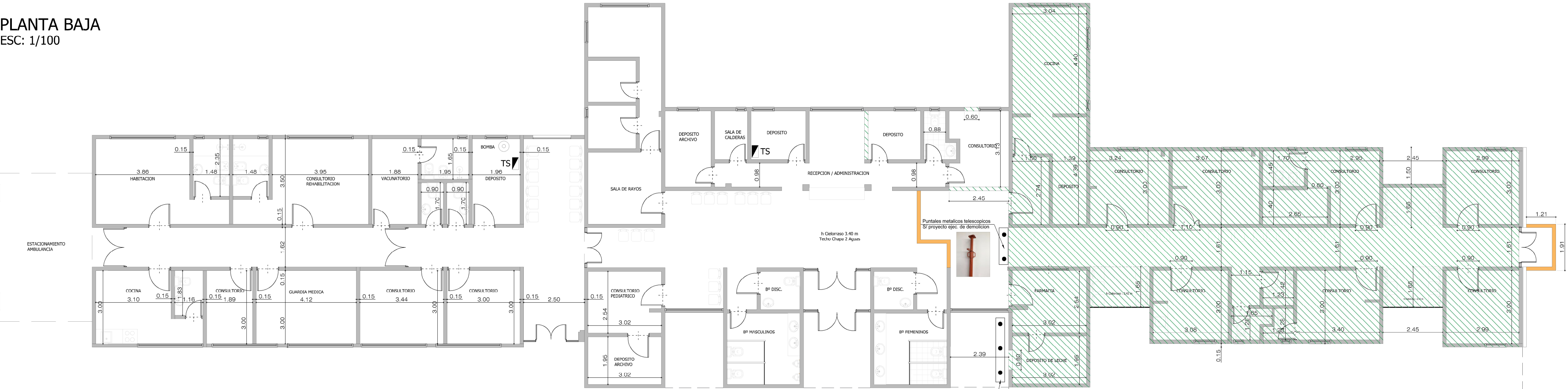

VISTA CALLE PAMPA
ESC: 1/100

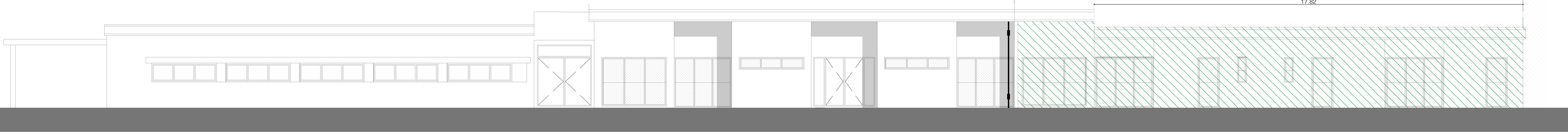

CONSTRUCCION A DEMOLER (176,00 m²)

TABIQUE PROVISORIO DURLOCK DE 1 CARA

DIRECCIÓN PROVINCIAL DE ARQUITECTURA			
Ministerio de Infraestructura y servicios públicos.			
BUENOS AIRES PROVINCIA			
ANTEPROYECTO: Ministerio de salud. Departamento de recursos físicos en salud. DOCUMENTACIÓN PARA PLIEGO LICITATORIO. DIRECCIÓN PROVINCIAL DE ARQUITECTURA.	OBRA: CIC MARIA EVA		
	PARTIDO: Quilmes - Provincia de Buenos Aires		
	UBICACION: Pampa 4326 - Bernal Oeste		
Director Provincial: Arq. Adrian La Motta	Plano: SITUACION ACTUAL - DEMOLICION		
	ESCALA: 1:100		
	N de expediente:	Fecha: JULIO 2018	N plano: 3 Total: 40

PLANTA BAJA
ESC: 1/100

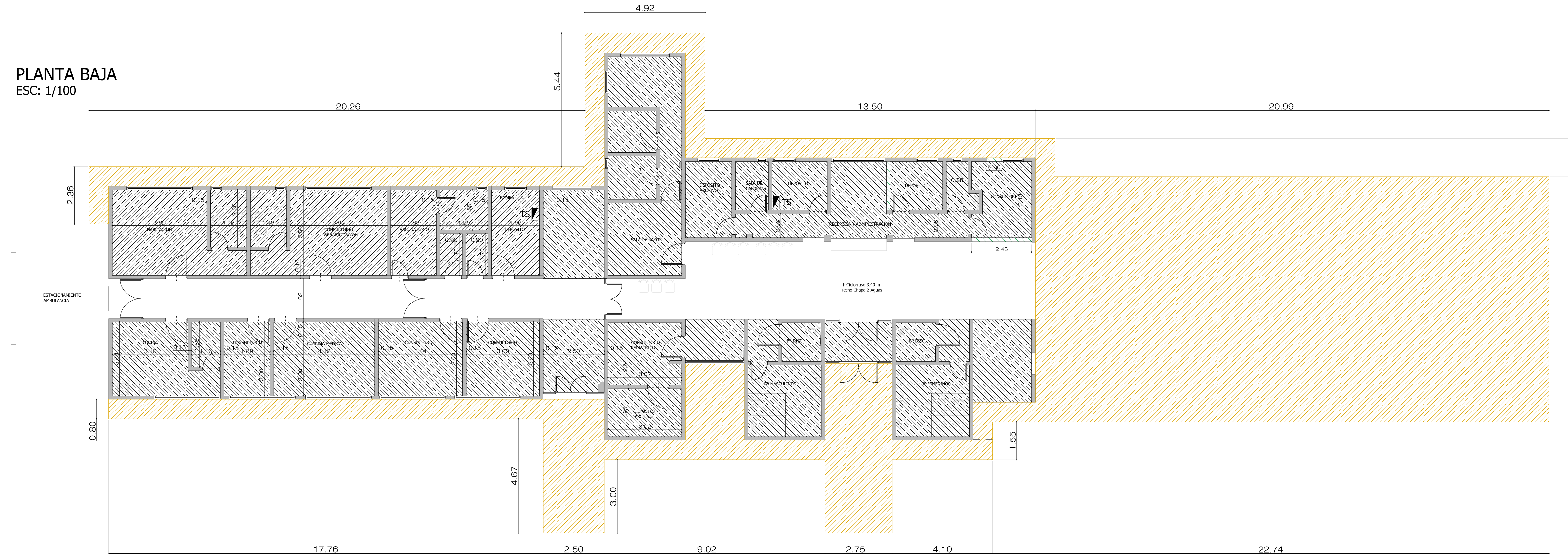

 DESMONTE, APOORTE Y COMPACTACIÓN (h:0,40 mts.) .

 DESMONTE DE CIELORRASO.

DIRECCIÓN PROVINCIAL DE ARQUITECTURA
Ministerio de Infraestructura y servicios públicos.

BUENOS AIRES PROVINCIA

ANTEPROYECTO:
Ministerio de salud.
Departamento de recursos físicos en salud.
DOCUMENTACIÓN PARA PLIEGO LICITATORIO.
DIRECCIÓN PROVINCIAL DE ARQUITECTURA.

OBRA:	CIC MARIA EVA
PARTIDO:	Quilmes - Provincia de Buenos Aires

Director Provincial:
Arq. Adrian La Motta

Plano: MOVIMIENTOS DE SUELO			
ESCALA: 1:100			
N de expediente:	Fecha: JULIO 2018	N plano: 4	Total: 4

PLANTA BAJA
ESC: 1/100

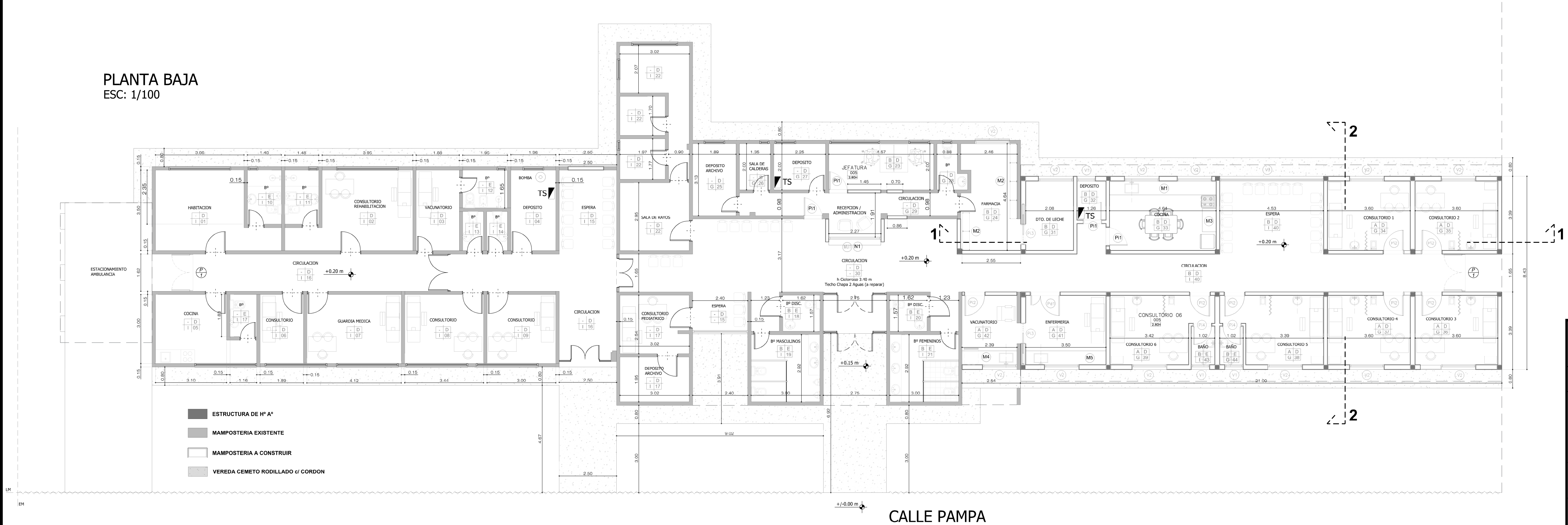

PISO	PARED
A	B
TECHO	N° LOCAL
C	D

A	Piso vinílico c/ zocalo h15cm
B	Piso porcelanato c/ zocalo h15cm
C	Piso cemento rodillado
D	Latex interior (paredes y cielorraso)
E	Revestimiento ceramico
F	Pintura EPOXI
G	Cielorraso suspendido
H	Cielorraso aplicado
I	Cielorraso suspendido modular

DIRECCIÓN PROVINCIAL DE ARQUITECTURA
Ministerio de Infraestructura y servicios públicos.

BUENOS AIRES PROVINCIA

ANTEPROYECTO:
Ministerio de salud.
Departamento de recursos físicos en salud.
DOCUMENTACIÓN PARA PLIEGO LICITATORIO.
DIRECCIÓN PROVINCIAL DE ARQUITECTURA.

OBRA:
CIC MARIA EVA

PARTIDO: Quilmes - Provincia de Buenos Aires
UBICACION: Pampa 4326 - Bernal Oeste

Director Provincial:
Arq. Adrian La Motta

Plano:
ARQUITECTURA - PLANTA BAJA

ESCALA: 1:100

N de expediente:
JULIO 2018

N plano:
5

Total:
40

PISO	PARED
A	B
TECHO	N° LOCAL
C	D

A	Piso vinilico c/ zocalo h15cm
B	Piso porcelanato c/ zocalo h15cm
C	Piso cemento rodillado
D	Latex interior (paredes y cielorraso)
E	Revestimiento ceramico
F	Pintura EPOXI
G	Cielorraso suspendido
H	Cielorraso aplicado
I	Cielorraso suspendido modular

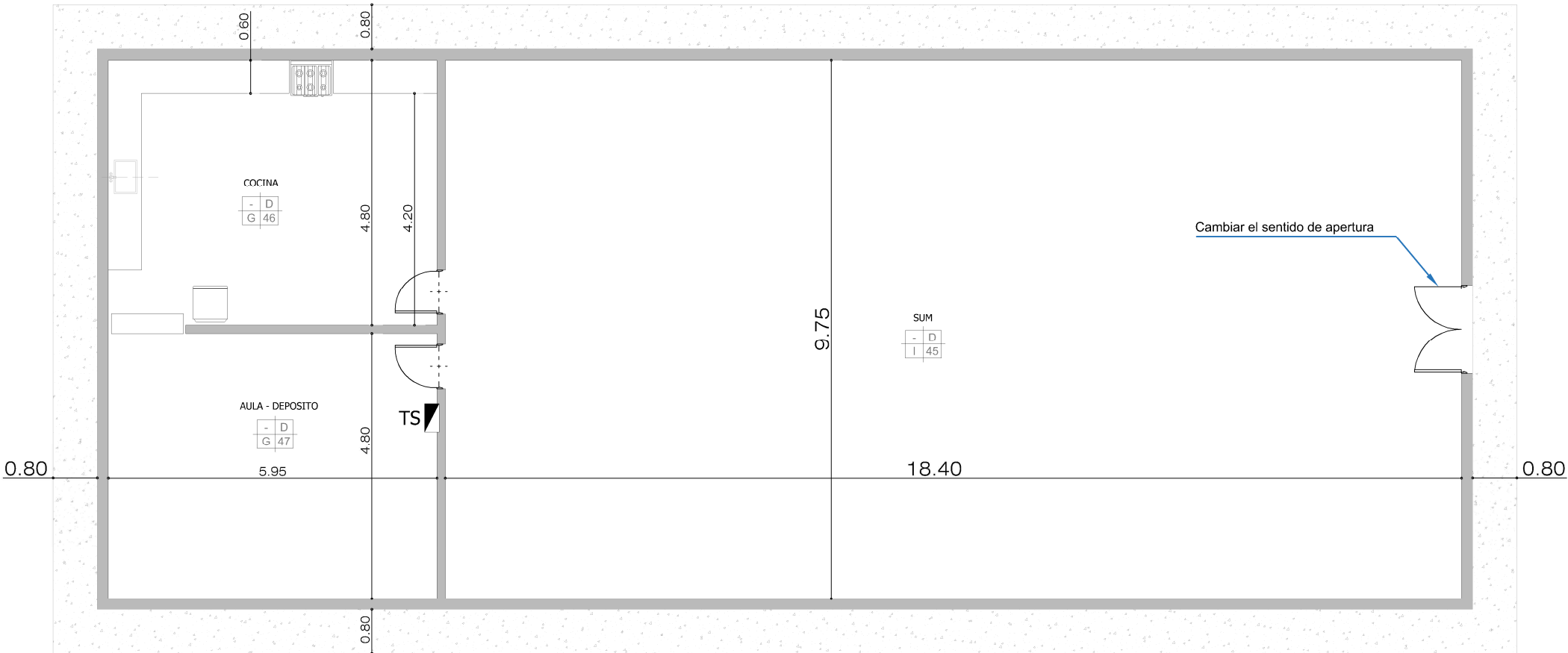

- MAMPOSTERIA EXISTENTE
- VEREDA CEMETO RODILLADO c/ CORDON

NOTA: Se repararan todas las carpinterias existentres (pintura y herrajes)

DIRECCIÓN PROVINCIAL DE ARQUITECTURA

Ministerio de Infraestructura y servicios públicos.

BUENOS AIRES PROVINCIA

ANTEPROYECTO:
Ministerio de salud.
Departamento de recursos fisicos en salud.
DOCUMENTACIÓN PARA PLIEGO LICITATORIO.
DIRECCIÓN PROVINCIAL DE ARQUITECTURA.

Director Provincial:
Arq. Adrian La Motta

OBRA:
CIC MARIA EVA

PARTIDO: Quilmes - Provincia de Buenos Aires

UBICACION: Pampa 4326 - Bernal Oeste

Plano:
ARQUITECTURA - PLANTA BAJA SUM
ESCALA: 1:100

N de expediente:

Fecha:
JULIO 2018

N plano:
6

Total:
40

PLANTA DE TECHOS
ESC: 1/100

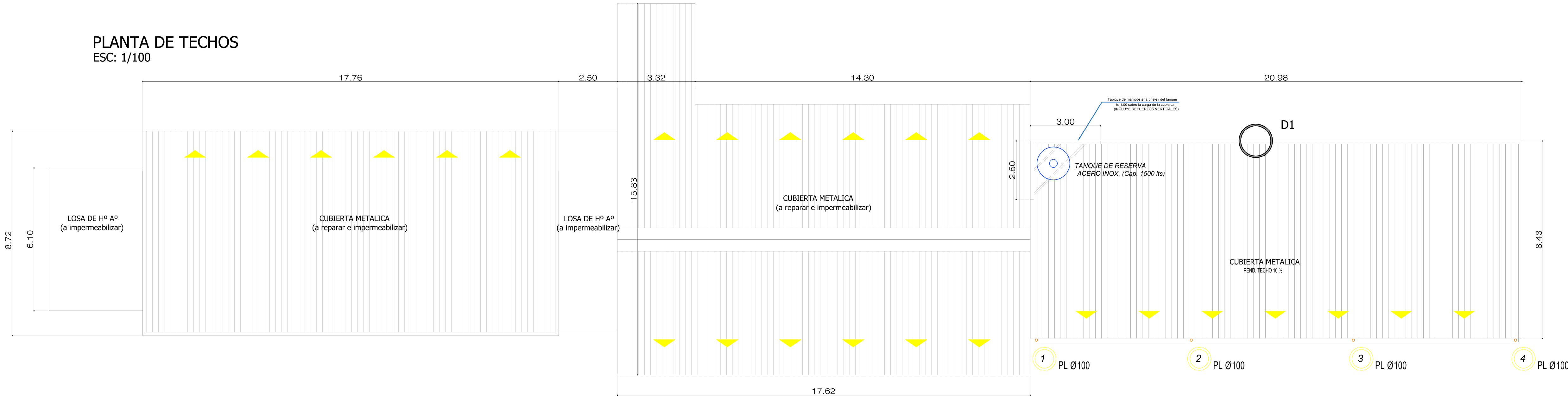

DETALLE 1
ESC: 1/25

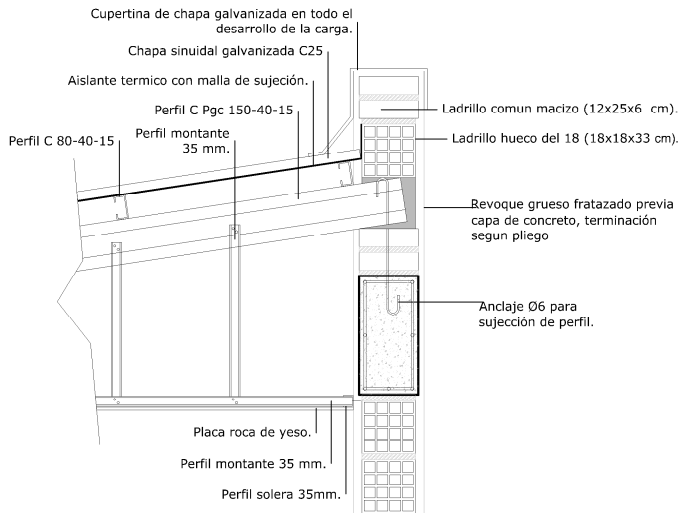

DIRECCIÓN PROVINCIAL DE ARQUITECTURA
Ministerio de Infraestructura y servicios públicos.

BUENOS AIRES PROVINCIA

ANTEPROYECTO:
Ministerio de salud.
Departamento de recursos físicos en salud.
DOCUMENTACIÓN PARA PLIEGO LICITATORIO.
DIRECCIÓN PROVINCIAL DE ARQUITECTURA.

Director Provincial:
Arq. Adrian La Motta

OBRA:
CIC MARIA EVA

PARTIDO: Quilmes - Provincia de Buenos Aires
UBICACION: Pampa 4326 - Bernal Oeste

Plano: ARQUITECTURA - PLANTA DE TECHOS
ESCALA: 1:100

N de expediente:	Fecha: JULIO 2018	N plano: 7	Total: 40
------------------	----------------------	---------------	--------------

NOTA: La cubierta metaliuca del SUM sera reparada a fin de evitar filtraciones

CALLE PAMPA

ESC: 1/100



ESC: 1/100

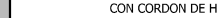

BUENOS AIRES PROVINCIA

Director Provincial:
Arg. Adrian La Motta

N plano:	Total:
----------	--------

3	8	40
---	---	----



CORTE 2-2
ESC: 1/100

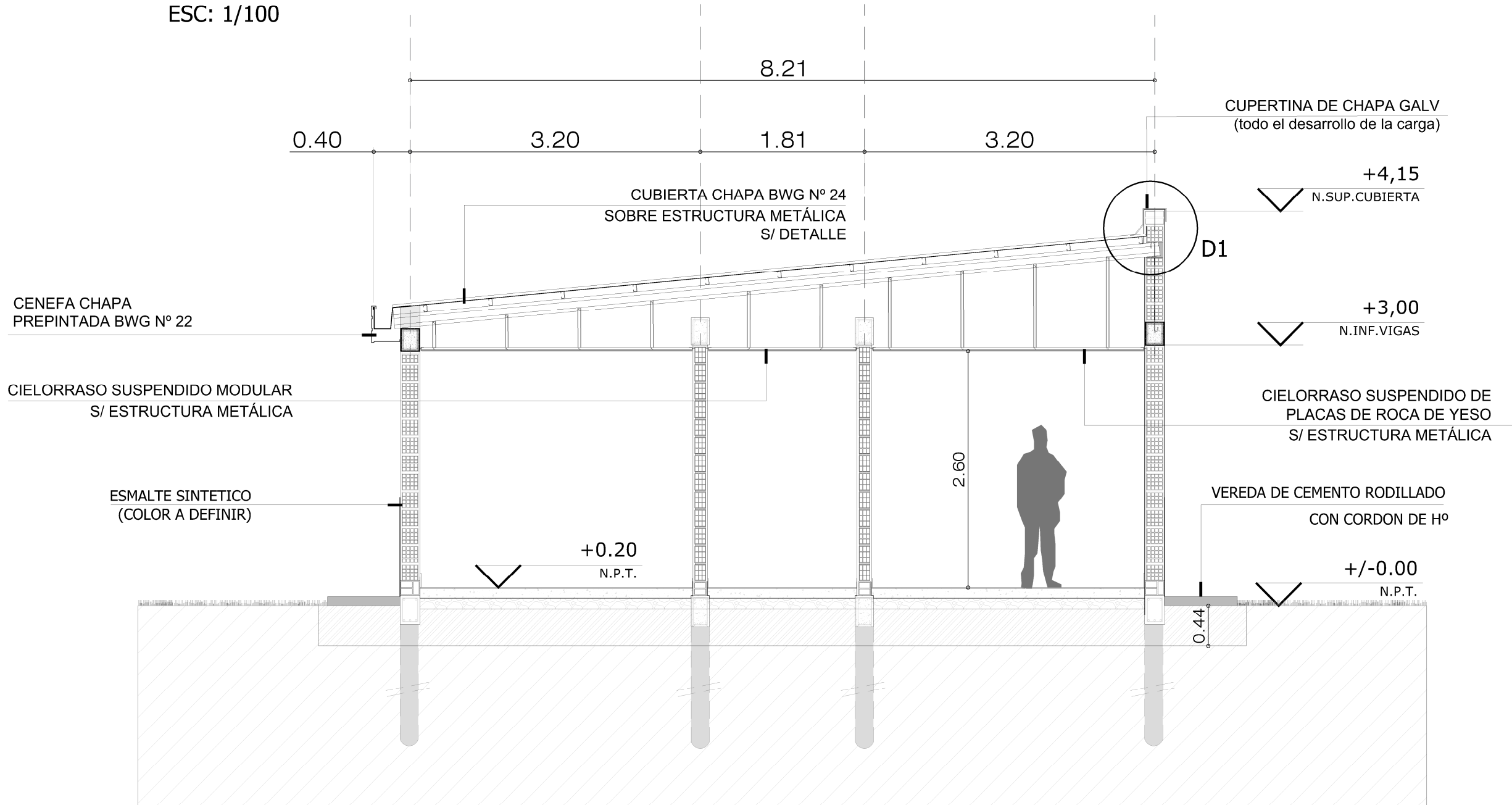

DETALLE 1
ESC: 1/25

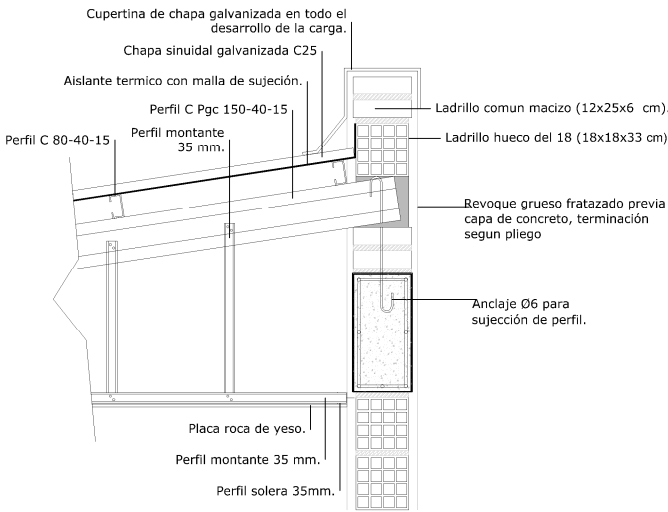

DIRECCIÓN PROVINCIAL DE ARQUITECTURA Ministerio de Infraestructura y servicios públicos. BUENOS AIRES PROVINCIA				
ANTEPROYECTO: Ministerio de salud. Departamento de recursos físicos en salud. DOCUMENTACIÓN PARA PLIEGO LICITATORIO. DIRECCIÓN PROVINCIAL DE ARQUITECTURA.		OBRA: CIC MARIA EVA		
		PARTIDO: Quilmes - Provincia de Buenos Aires		
		UBICACION: Pampa 4326 - Bernal Oeste		
Director Provincial: Arq. Adrian La Motta		Plano: ARQUITECTURA - CORTE		
		ESCALA: 1:50		
N de expediente:		Fecha: JULIO 2018	N plano: 10	Total: 40

ESTRUCTURA DE FUNDACION

ESC: 1/100

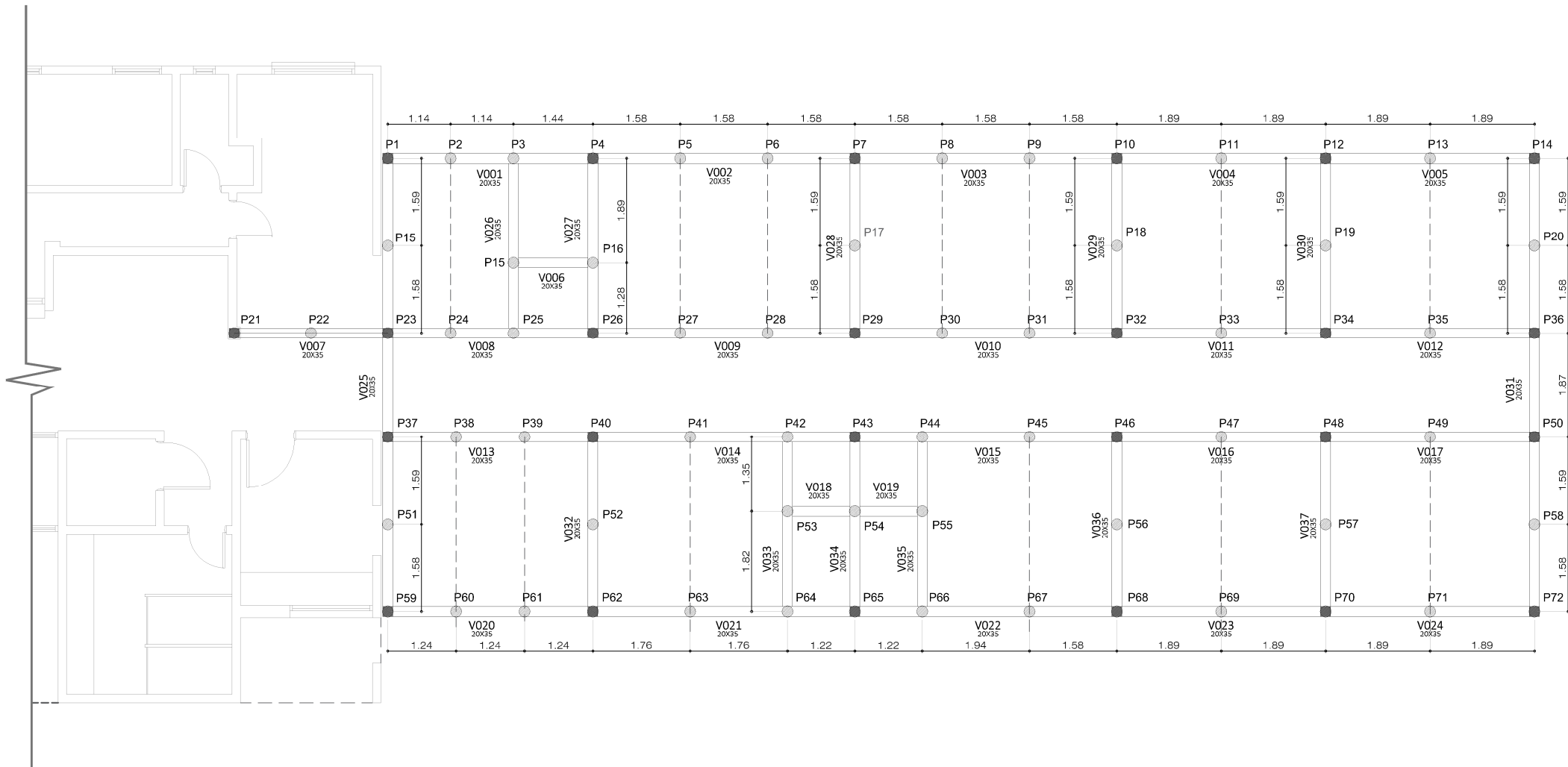

REFERENCIAS:

- COLUMNA H°A - 0.20 X 0.20
- PILOTINES Ø 0.20 - 2,50 MT PROFUNDIDAD CON BULVO s/ CÁLCULO
- VIGAS DE FUNDACION 0.20 X 0.35

SECTOR DE INTERVENCION

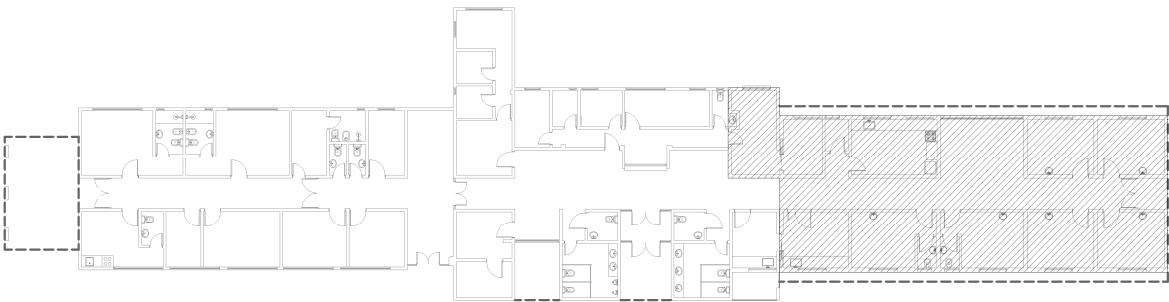

DIRECCIÓN PROVINCIAL DE ARQUITECTURA
Ministerio de Infraestructura y servicios públicos.

BUENOS AIRES PROVINCIA

ANTEPROYECTO:
Ministerio de salud.
Departamento de recursos físicos en salud.
DOCUMENTACIÓN PARA PLIEGO LICITATORIO.
DIRECCIÓN PROVINCIAL DE ARQUITECTURA.

OBRA:
CIC MARIA EVA

PARTIDO: Quilmes - Provincia de Buenos Aires

UBICACION: Pampa 4326 - Bernal Oeste

Director Provincial:
Arq. Adrian La Motta

Plano: ESTRUCTURA - FUNDACIONES
ESCALA: 1:100

N de expediente:	Fecha: JULIO 2018	N plano:	Total:
		11	40

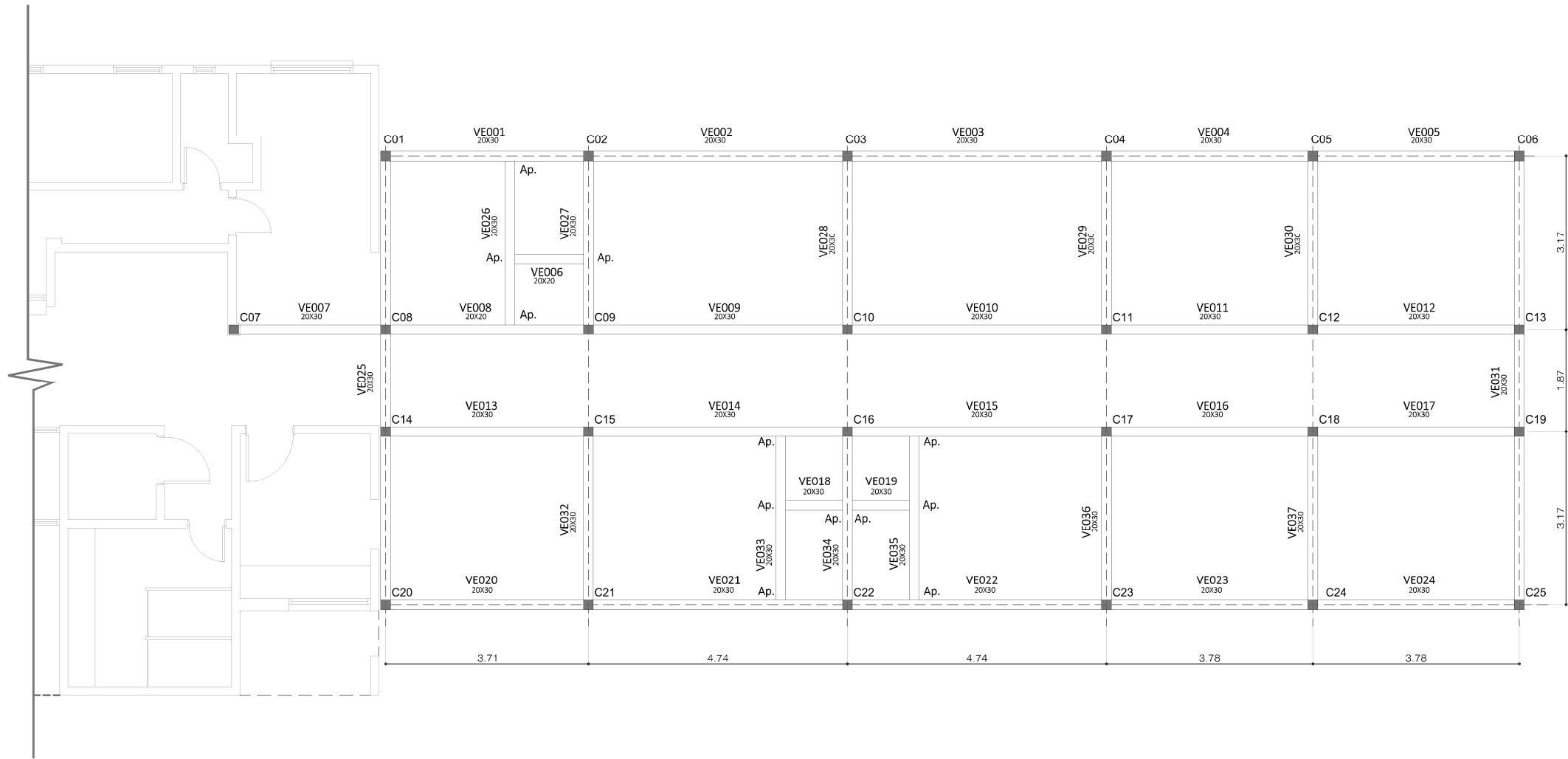

REFERENCIAS:

- COLUMNA H°A - 0.20 X 0.20
- VIGAS DE ENCADENADO 0.20 X 0.20

SECTOR DE INTERVENCION

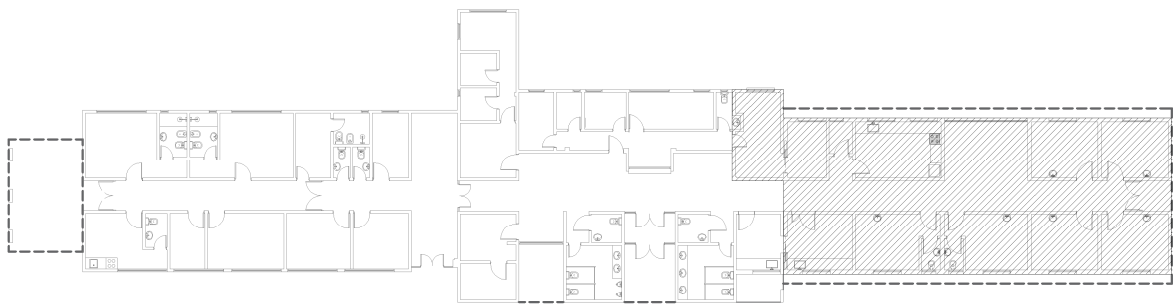







DIRECCIÓN PROVINCIAL DE ARQUITECTURA				
Ministerio de Infraestructura y servicios públicos.				
BUENOS AIRES PROVINCIA				
ANTEPROYECTO: Ministerio de salud. Departamento de recursos físicos en salud. DOCUMENTACIÓN PARA PLIEGO LICITATORIO. DIRECCIÓN PROVINCIAL DE ARQUITECTURA.		OBRA:		
		CIC MARIA EVA		
		PARTIDO: Quilmes - Provincia de Buenos Aires		
Director Provincial: Arq. Adrian La Motta		UBICACION: Pampa 4326 - Bernal Oeste		
		Plano: ESTRUCTURA - S/ PLANTA BAJA		
		ESCALA: 1:100		
N de expediente:		Fecha:	N plano:	Total:
		JULIO 2018	12	40

PLANTA BAJA
ESC: 1/100







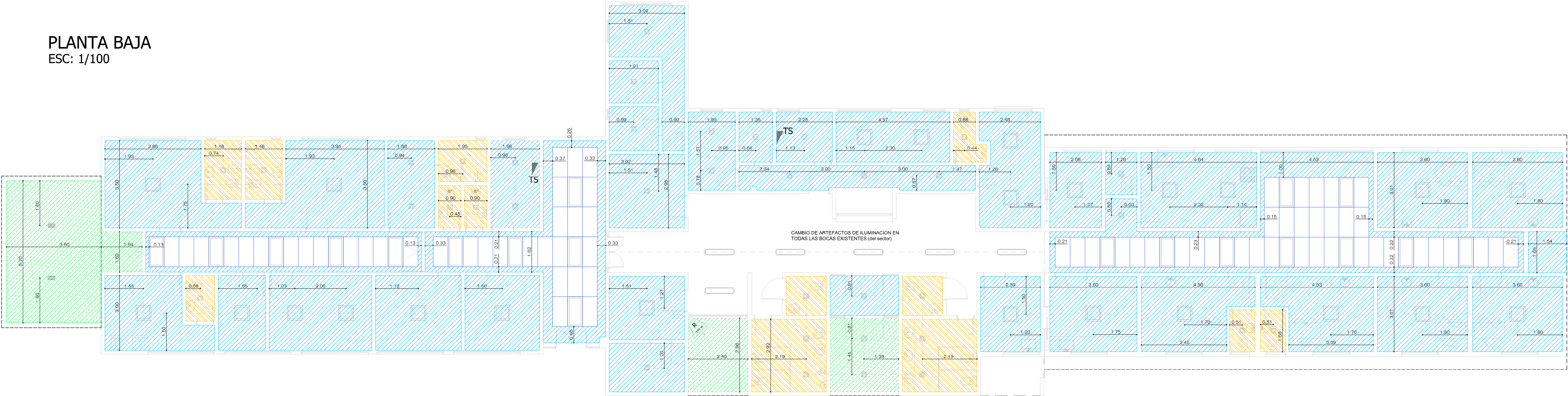

CALLE PAMPA

MAMPOSTERIAS	
 L 30	Muro nuevo terminado 22 cm.
 L 72	Muro nuevo terminado 16 cm.
 L 244	Muro nuevo terminado 12 cm.
 L 30	Muro altura variable 22 cm.
 L 170	Muro altura variable 16 cm.
 L 244	Muro altura variable 12 cm.

DIRECCIÓN PROVINCIAL DE ARQUITECTURA Ministerio de Infraestructura y servicios públicos.			
BUENOS AIRES PROVINCIA			
ANTEPROYECTO: Ministerio de salud. Departamento de recursos físicos en salud. DOCUMENTACIÓN PARA PLIEGO LICITATORIO. DIRECCIÓN PROVINCIAL DE ARQUITECTURA.		OBRA: CIC MARIA EVA	
		PARTIDO: Quilmes - Provincia de Buenos Aires	
		UBICACION: Pampa 4326 - Bernal Oeste	
Director Provincial: Arq. Adrian La Motta		Plano: MAMPOSTERIAS	
ESCALA: 1:100		N de expediente:	
		Fecha:	Total:
		JULIO 2018	13 40

PLANTA BAJA
ESC: 1/100



REFERENCIAS CIELORRASO	
	Suspendido junta tomado.
	Suspendido desmontable modular.
	Junta tomada antihumedad.
	Placa cementicia.
	Puesta en valor cielorraso existente.

ARTEFACTOS ELECTRICOS.	
	Tablero seccional.
	Plafon de embutir 60x60 LED de 18 watts.
	Plafon de embutir 1.20x60 LED
	Plafon de embutir 20x20 LED de 12 watts.
	Apilque Tortugita exterior de 12 watts.
	Equipo LED de emergencia.
	Reflector de 150 watts LED.
	Liston Louver Y p/ tubos LED 36W - 120 cm

DIRECCIÓN PROVINCIAL DE ARQUITECTURA
Ministerio de Infraestructura y servicios públicos.

BUENOS AIRES PROVINCIA

ANTEPROYECTO:
Ministerio de salud.
Departamento de recursos físicos en salud.
DOCUMENTACIÓN PARA PLIEGO LICITATORIO.
DIRECCIÓN PROVINCIAL DE ARQUITECTURA.

OBRA:
CIC MARIA EVA
PARTIDO: Quilmes - Provincia de Buenos Aires
UBICACION: Pampa 4326 - Bernal Oeste

Director Provincial:
Arq. Adrian La Motta

Plano:
ILUMINACION - CIELORRASOS
ESCALA: 1:100
N de expediente: Fecha: JULIO 2018 N plano: 14 Total: 40

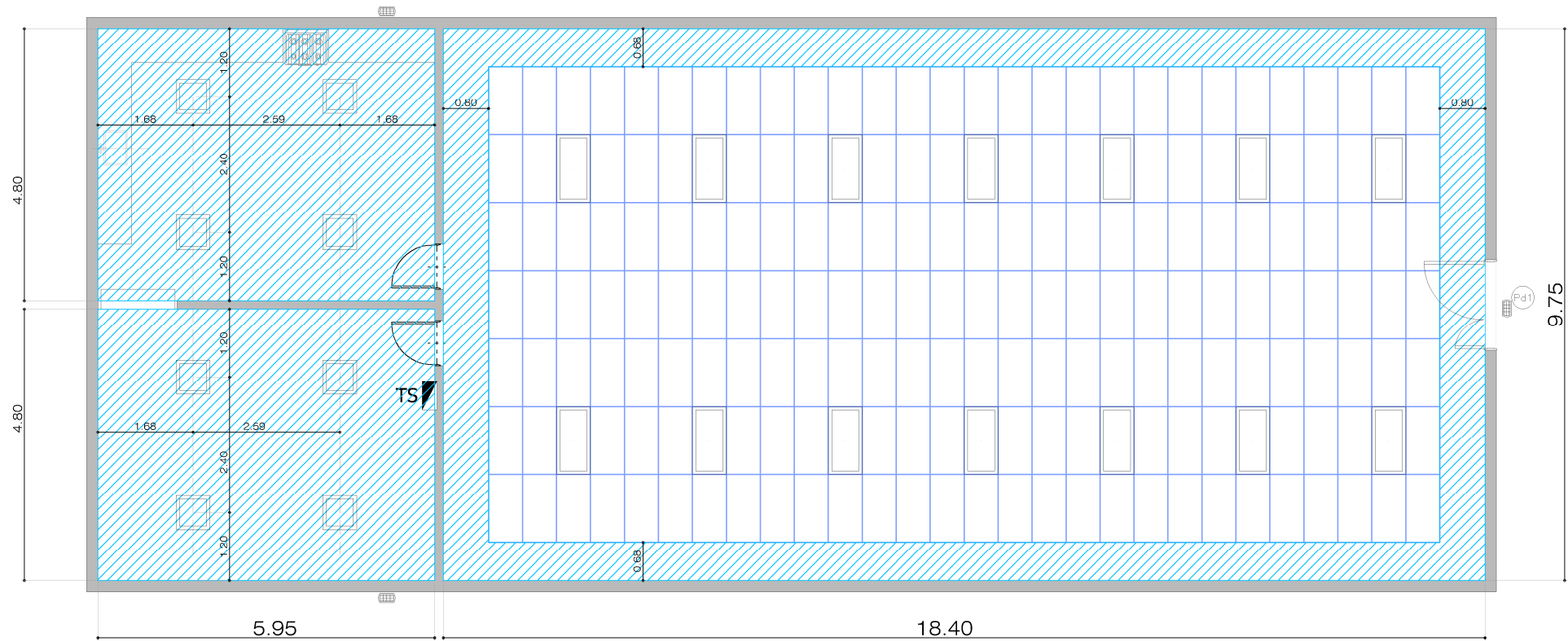

REFERENCIAS CIELORRASO	
	Suspendido junta tomado.
	Suspendido desmontable modular.
	Junta tomada antihumedad.
	Placa cementicia.
	Puesta en valor cielorraso existente.

ARTEFACTOS ELECTRICOS.	
	Tablero seccional.
	Plafon de embutir 60x60 LED de 18 watts.
	Plafon de embutir 1.20x60 LED
	Plafon de embutir 20x20 LED de 12 watts.
	Aplique Tortugita exterior de 12 watts.
	Equipo LED de emergencia.
	Reflector de 150 watts LED.
	Liston Louver Y p/ tubos LED 36W - 120 cm





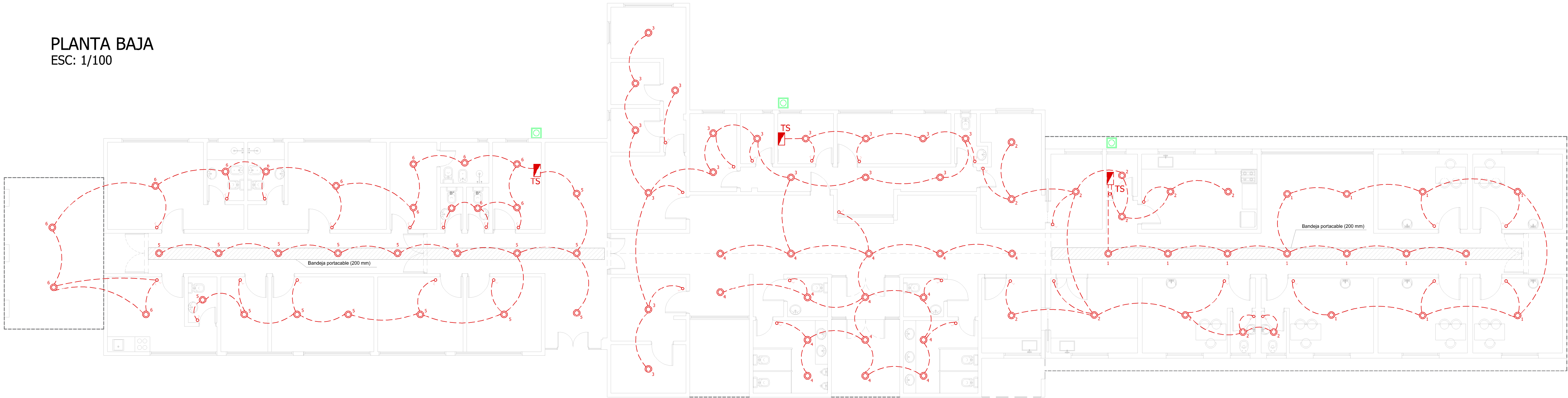



DIRECCIÓN PROVINCIAL DE ARQUITECTURA Ministerio de Infraestructura y servicios públicos. BUENOS AIRES PROVINCIA			
ANTEPROYECTO: Ministerio de salud. Departamento de recursos físicos en salud. DOCUMENTACIÓN PARA PLIEGO LICITATORIO. DIRECCIÓN PROVINCIAL DE ARQUITECTURA.		OBRA: CIC MARIA EVA	
		PARTIDO: Quilmes - Provincia de Buenos Aires	
		UBICACION: Pampa 4326 - Bernal Oeste	
Director Provincial: Arq. Adrian La Motta		Plano: ILUMINACION - CIELORRASOS (SUM)	
		ESCALA: 1:100	
		N de expediente:	Fecha: JULIO 2018

PLANTA BAJA
ESC: 1/100



CALLE PAMPA

NOTA: * La iluminacion de las circulaciones y espera de las dos alas laterales se comandaran desde los tableros seccionales de cada una de ellas

REF. INST. ELÉCTRICA. BOCAS.	
 L-10 DASH0012	Tendido eléctrico bocas.
 L-10	Tablero seccional.
 L-10	Boca de iluminación.
 L-10	Boca de iluminación (pared).
 L-10	Extractor de aire electrico.
 L-100	Jabalina.
 L-10	Tecla de luz simple.
 L-10	Tecla de luz combinada.





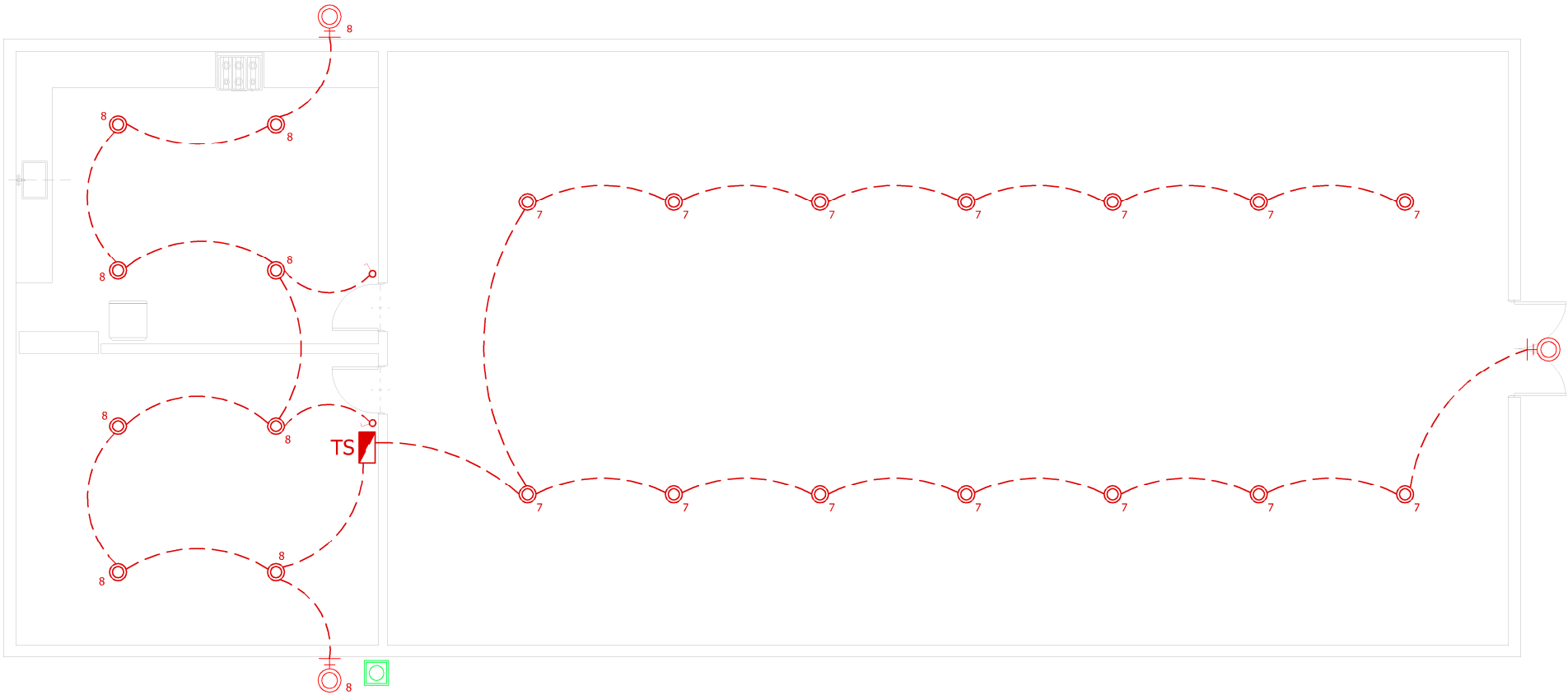



DIRECCIÓN PROVINCIAL DE ARQUITECTURA Ministerio de Infraestructura y servicios públicos.			
BUENOS AIRES PROVINCIA			
ANTEPROYECTO: Ministerio de salud. Departamento de recursos físicos en salud. DOCUMENTACIÓN PARA PLIEGO LICITATORIO. DIRECCIÓN PROVINCIAL DE ARQUITECTURA.	OBRA: CIC MARIA EVA		
	PARTIDO: Quilmes - Provincia de Buenos Aires		
	UBICACION: Pampa 4326 - Bernal Oeste		
Director Provincial: Arq. Adrian La Motta	Plano: INSTALACION ELECTRICA - BOCAS		
	ESCALA: 1:100		
	N de expediente:	Fecha: JULIO 2018	N plano: Total: 16 40

PLANTA BAJA SUM
ESC: 1/100



NOTA: * La iluminacion del SUM se comandara desde el tablero seccional

REF. INST. ELÉCTRICA. BOCAS.

 L-10 DASHDOT2	Tendido eléctrico bocas.
 L-10	Tablero seccional.
 L-10	Boca de iluminación.
 L-10	Boca de iluminación (pared).
 L-10	Extractor de aire electrico.
 L-100	Jabalina.
 L-10	Tecla de luz simple.
 L-10	Tecla de luz combinada.

DIRECCIÓN PROVINCIAL DE ARQUITECTURA
Ministerio de Infraestructura y servicios públicos.

BUENOS AIRES PROVINCIA

ANTEPROYECTO: Ministerio de salud. Departamento de recursos físicos en salud. DOCUMENTACIÓN PARA PLIEGO LICITATORIO. DIRECCIÓN PROVINCIAL DE ARQUITECTURA.	OBRA:		
	CIC MARIA EVA		
	PARTIDO: Quilmes - Provincia de Buenos Aires		
	UBICACION: Pampa 4326 - Bernal Oeste		
Director Provincial: Arq. Adrian La Motta	Plano:		
	INSTALACION ELECTRICA - BOCAS		
	ESCALA: 1:100		
N de expediente:		Fecha:	N plano: Total:
		JULIO 2018	17 40

PLANTA BAJA
ESC: 1/100

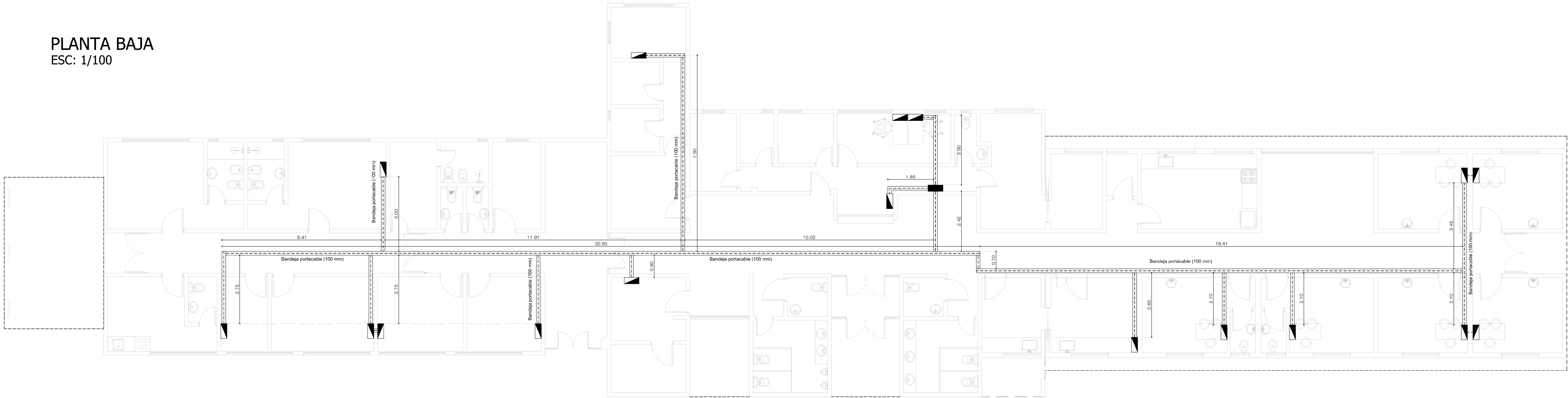

CALLE PAMPA

REFERENCIAS INST. DATOS.	
 L-210	Datos.
 L-210	Puesto de datos.
 L-210	Rack de datos.
 L-210	Bandeja de datos.
 L-210	Tendido de datos.

DIRECCIÓN PROVINCIAL DE ARQUITECTURA Ministerio de Infraestructura y servicios públicos.			
BUENOS AIRES PROVINCIA			
ANTEPROYECTO: Ministerio de salud. Departamento de recursos físicos en salud. DOCUMENTACIÓN PARA PLIEGO LICITATORIO. DIRECCIÓN PROVINCIAL DE ARQUITECTURA.		OBRA: CIC MARIA EVA	
		PARTIDO: Quilmes - Provincia de Buenos Aires	
		UBICACION: Pampa 4326 - Bernal Oeste	
Director Provincial: Arq. Adrian La Motta		Plano: RED DE DATOS	
ESCALA: 1:100			
N de expediente:	Fecha: JULIO 2018	N plano:	Total: 18 40

PLANTA BAJA
ESC: 1/100

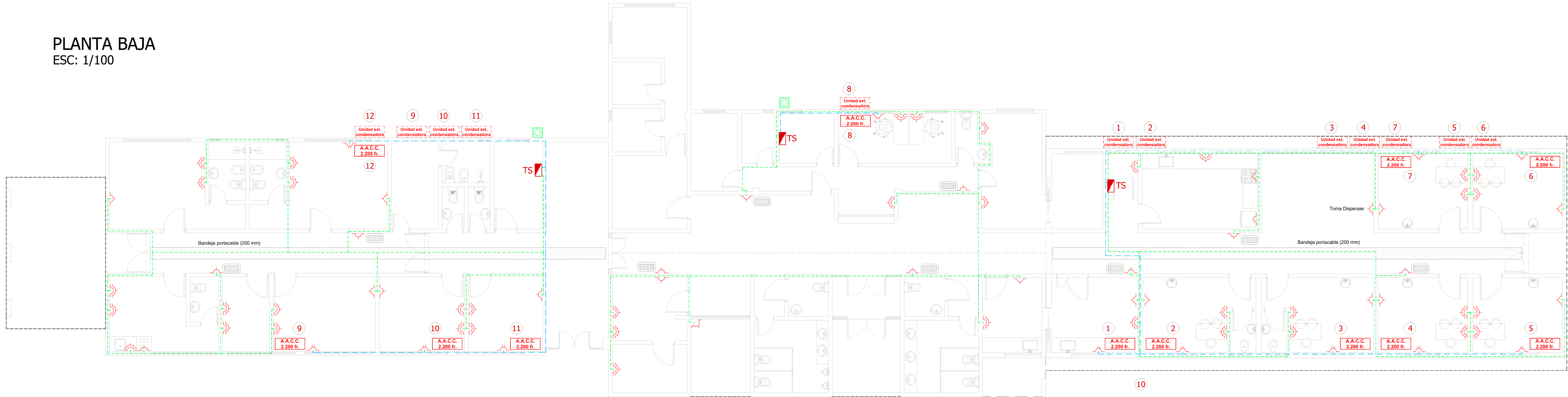

NOTA: * La unidades exteriores (condensadoras) se colocaran con mensulas segun calculo del fabricante sobre los muros del contrafrente del edificio, llevaran rejas antivandalicas de hierro.

CALLE PAMPA

REF. INST. ELÉCTRICA. TOMAS.	
<div>L-100</div>	Tendido eléctrico tomas simples y dobles.
<div>L-140</div>	Tendido eléctrico tomas especiales.
<div>L-10</div>	Tablero seccional.
<div>L-10</div>	Toma simple.
<div>L-10</div>	Toma doble.
<div>L-10</div>	Toma especial.
<div>A.A.C.C. 2.200 fr.</div> <div>L-10</div>	Aire acondicionado 2200 fr.
<div>A.A.C.C. 4.000 fr.</div> <div>L-10</div>	Aire acondicionado 4000 fr.
<div>A.A.C.C. 6.000 fr.</div> <div>L-10</div>	Aire acondicionado 6000 fr.
<div>A.A.C.C. 11.000 fr.</div> <div>L-10</div>	Aire acondicionado 11000 fr.
<div>Unidad ext. condensadora</div> <div>L-10</div>	Unidad condensadora exterior.

DIRECCIÓN PROVINCIAL DE ARQUITECTURA
Ministerio de Infraestructura y servicios públicos.

BUENOS AIRES PROVINCIA

ANTEPROYECTO:
Ministerio de salud.
Departamento de recursos físicos en salud.
DOCUMENTACIÓN PARA PLIEGO LICITATORIO.
DIRECCIÓN PROVINCIAL DE ARQUITECTURA.

Director Provincial:
Arq. Adrian La Motta

OBRA:
CIC MARIA EVA

PARTIDO: Quilmes - Provincia de Buenos Aires

UBICACION: Pampa 4326 - Bernal Oeste

Plano:
INSTALACION ELECTRICA - TOMAS

ESCALA: 1:100

N de expediente:
JULIO 2018

Fecha:
JULIO 2018

N plano:
19

Total:
40

PLANTA BAJA SUM
ESC: 1/100

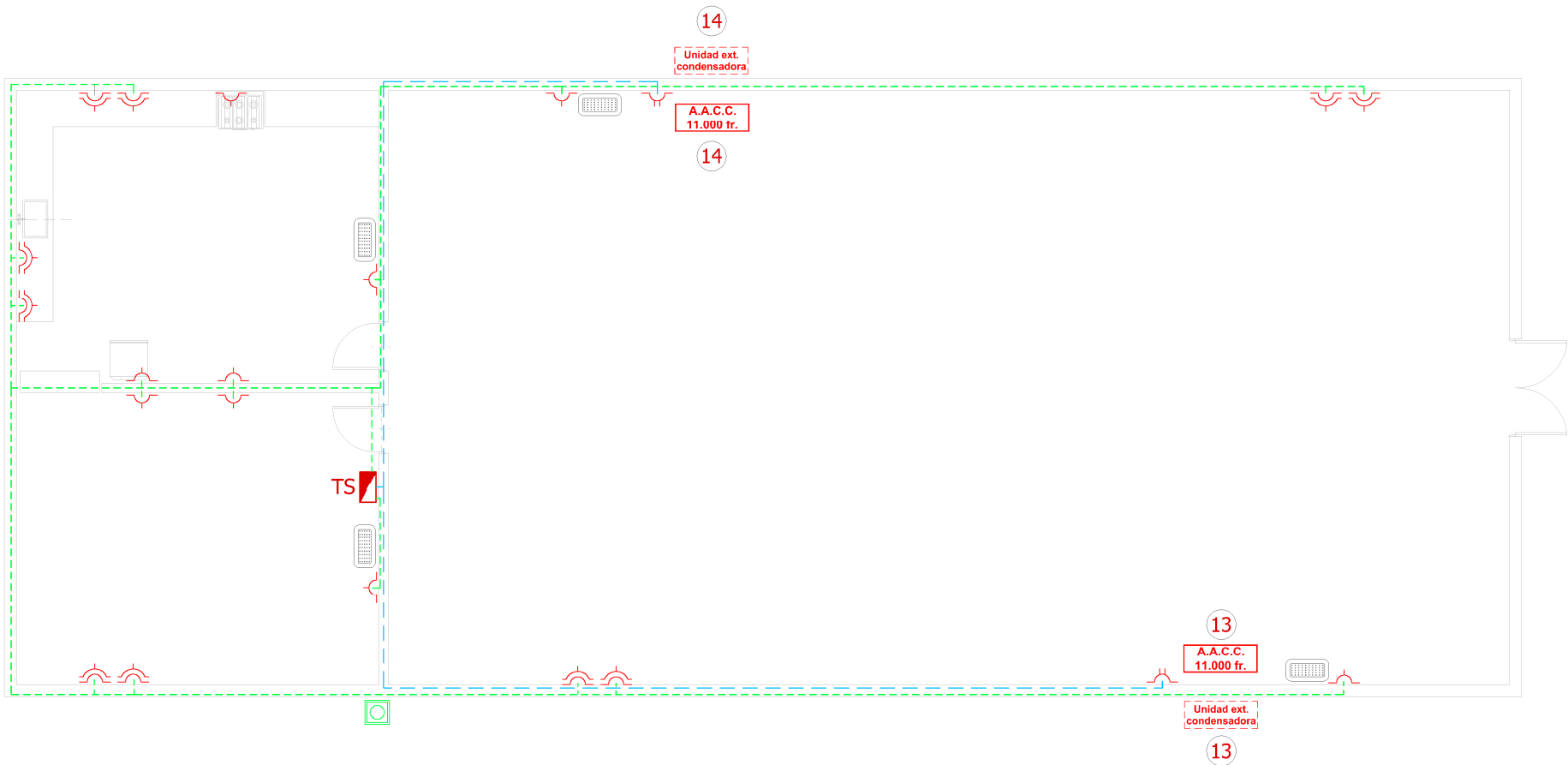



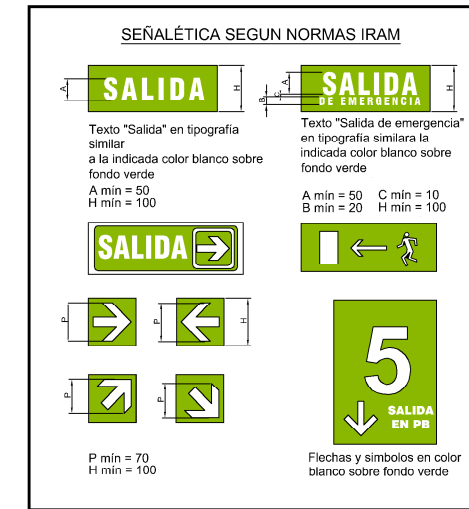

NOTA: * La unidades exteriores (condensadoras) se colocaran con mensulas segun calculo del fabricante sobre los muros del edificio, llevaran rejas antivandalicas de hierro.

REF. INST. ELÉCTRICA. TOMAS.	
<div>L-100</div>	Tendido eléctrico tomas simples y dobles.
<div>L-140</div>	Tendido eléctrico tomas especiales.
<div>L-10</div>	Tablero seccional.
<div>L-10</div>	Toma simple.
<div>L-10</div>	Toma doble.
<div>L-10</div>	Toma especial.
<div>L-10</div>	Aire acondicionado 2200 fr.
<div>L-10</div>	Aire acondicionado 4000 fr.
<div>L-10</div>	Aire acondicionado 6000 fr.
<div>L-10</div>	Aire acondicionado 11000 fr.
<div>L-10</div>	Unidad condensadora exterior.

DIRECCIÓN PROVINCIAL DE ARQUITECTURA Ministerio de Infraestructura y servicios públicos. BUENOS AIRES PROVINCIA			
ANTEPROYECTO: Ministerio de salud. Departamento de recursos físicos en salud. DOCUMENTACIÓN PARA PLIEGO LICITATORIO. DIRECCIÓN PROVINCIAL DE ARQUITECTURA.	OBRA: CIC MARIA EVA		
	PARTIDO: Quilmes - Provincia de Buenos Aires		
	UBICACION: Pampa 4326 - Bernal Oeste		
	Plano: INSTALACION ELECTRICA - TOMAS		
Director Provincial: Arq. Adrian La Motta	ESCALA: 1:100		
	N de expediente:	Fecha: JULIO 2018	N plano: 20 Total: 40





REFERENCIAS CONTRA INCENDIO	
 L-1	Extintor polvo seco ABC 10 kg.
 L-1	Extintor CO2 5 kg.
 L-1	Cartel LED salida de emergencia.
 L-1	Artefacto LED de emergencia.

N de expediente:	Fecha: JULIO 2018	N plano: 21	Total: 40
------------------	----------------------	----------------	--------------



EXTINTORES PORTATILES

ADemás de la señalización del NATAFUEGO, PARA QUE SEA VISTO DESDE LEJOS SE DEBE COLOCAR UNA SEÑAL ADICIONAL A UNA ALTURA DE 2 O 2,5 M. RESPECTO DEL NIVEL DE PISO



PARA SEÑALIZAR LA UBICACIÓN DE UN NATAFUEGO SE DEBE COLOCAR UNA CHAPA BALIZA, TAL COMO LO MUESTRA LA FIGURA SIGUIENTE. ESTA ES UNA SUPERFICIE CON FRANJAS INCLINADAS EN 45 ° RESPECTO DE LA HORIZONTAL BLANCAS Y ROJAS DE 10 CM DE ANCHO. LA PARTE SUPERIOR DE LA CHAPA DEBERE ESTAR UBICADA A 1,50 M. 1,50 METROS RESPECTO DEL NIVEL DE PISO.

CHAPA BALIZA







1,50m N.P.I.

SEÑALÉTICA SEGUN NORMAS IRAM

SALIDA

Texto "Salida" en tipografía similar a la indicada color blanco sobre fondo verde



A mín = 50
H mín = 100



SALIDA DE EMERGENCIA

Texto "Salida de emergencia" en tipografía similar a la indicada color blanco sobre fondo verde





A mín = 50 C mín = 10
B mín = 20 H mín = 100

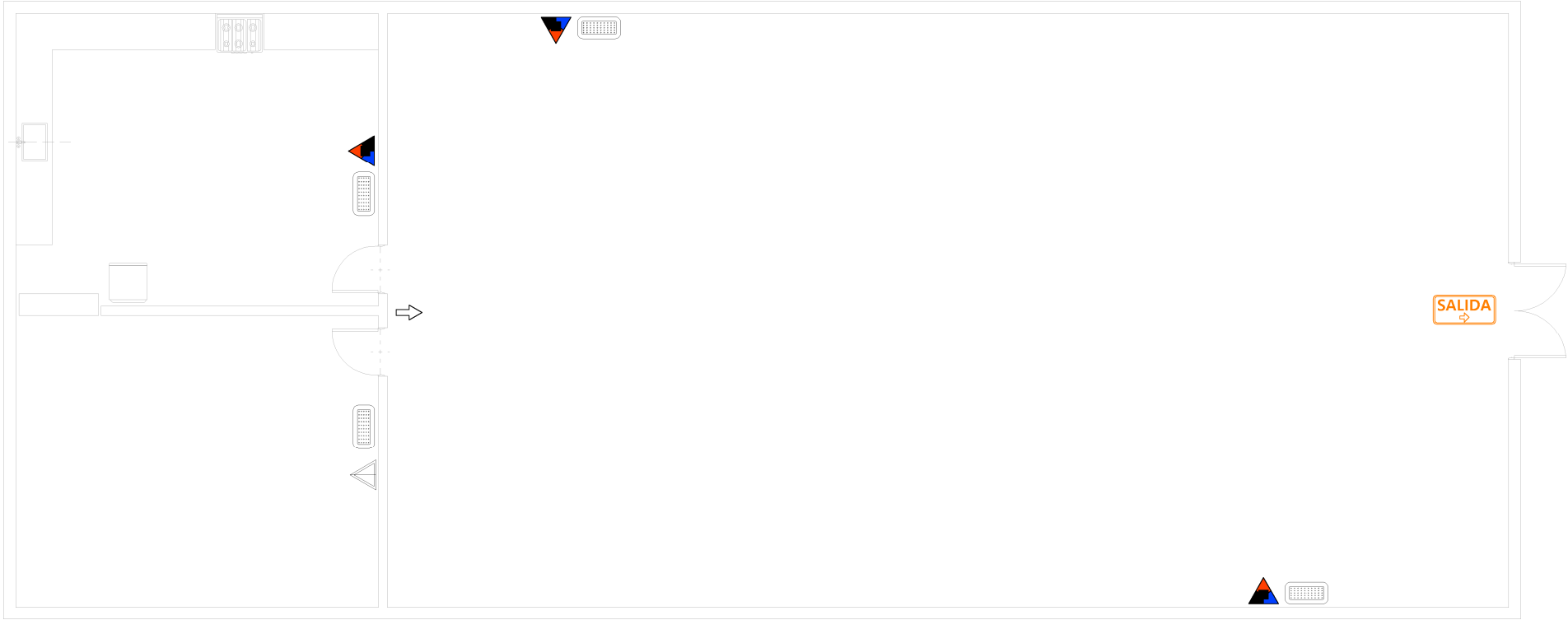

P mín = 70
H mín = 100

Flechas y símbolos en color blanco sobre fondo verde



REFERENCIAS CONTRA INCENDIO	
 L-1	Extintor polvo seco ABC 10 kg.
 L-1	Extintor CO2 5 kg.
 L-1	Cartel LED salida de emergencia.
 L-1	Artefacto LED de emergencia.

DIRECCIÓN PROVINCIAL DE ARQUITECTURA Ministerio de Infraestructura y servicios públicos. BUENOS AIRES PROVINCIA				
ANTEPROYECTO: Ministerio de salud. Departamento de recursos físicos en salud. DOCUMENTACIÓN PARA PLIEGO LICITATORIO. DIRECCIÓN PROVINCIAL DE ARQUITECTURA.		OBRA:		
		CIC MARIA EVA		
		PARTIDO: Quilmes - Provincia de Buenos Aires		
		UBICACION: Pampa 4326 - Bernal Oeste		
Director Provincial: Arq. Adrian La Motta		Plano:		
		INSTALACION CONTRA INCENDIO		
		ESCALA: 1:100		
		N de expediente:	Fecha:	N plano: Total:
			JULIO 2018	22 40

PLANTA BAJA
ESC: 1/100

CONSTRUCCION EXISTENTE - VERIFICAR CORRECTO FUNCIONAMIENTO
DE TODOS LOS ARTEFACTOS CON SU ALIMENTACION Y DESAGUES

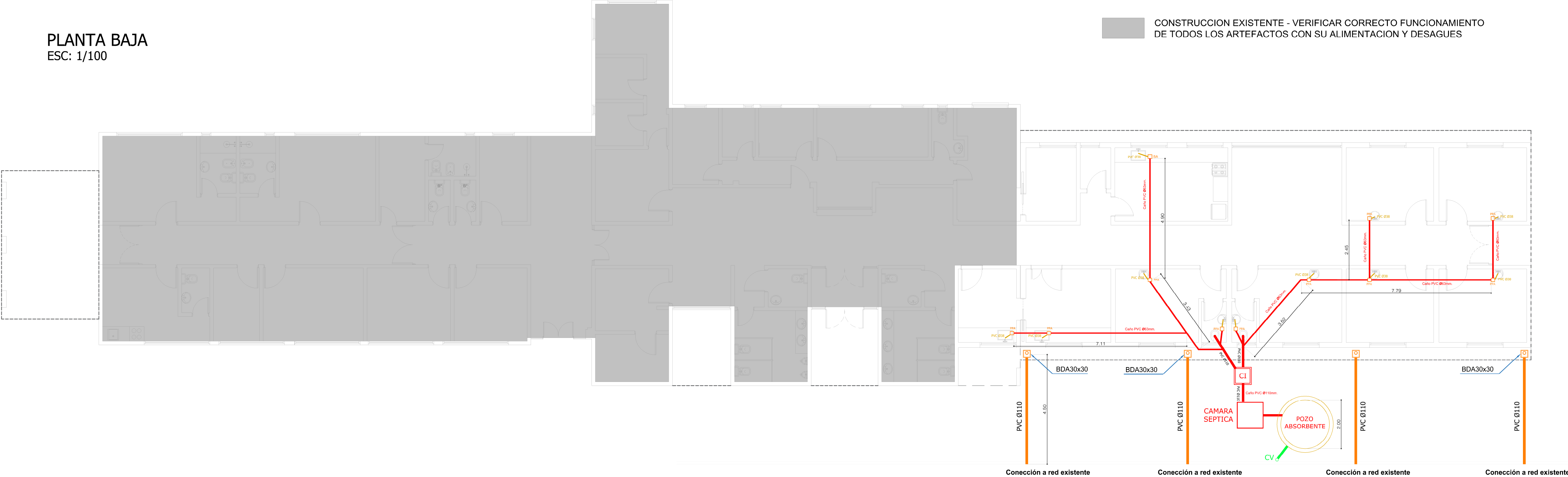

NOTA: Se verificara el correcto funcionamiento de la pileta de cocina del SUM
(griferias, alimentacion de agua y desagues)

CALLE PAMPA

REF. SIST. CLOACAL. PLUVIAL.	
<div><div></div><div>L-10</div></div>	Clacal sistema primario.
<div><div></div><div>L-42</div></div>	Cloacal sistema secundario.
<div><div></div><div>L-30</div></div>	Cloacal artefactos.
<div><div></div><div>L-50</div></div>	Sistema Pluvial.
<div><div></div><div>L-100</div></div>	Ventilaciones.
<div><div></div><div>L-42</div></div>	Caño PVC Ø38mm.
<div><div></div><div>L-10</div></div>	Caño PVC Ø63mm.
<div><div></div><div>L-10</div></div>	Caño PVC Ø110mm.
<div><div>BA</div><div>L-10</div></div>	Caño PVC Ø110mm.
<div><div>PPA</div><div>L-10</div></div>	Caño PVC Ø110mm.
<div><div>CI</div><div>L-10</div></div>	Caño PVC Ø110mm.

REF. SIST. CLOACAL. PLUVIAL.	
<div><div></div><div>L-50</div></div>	Caño PVC Ø 110mm. Pluvial.
<div><div>BOT</div><div>L-50</div></div>	Boca de desagüe tapada 30x30mm.
<div><div>BDA</div><div>L-50</div></div>	Boca de desagüe abierta 30x30mm.
<div><div>CI</div><div>L-50</div></div>	Cámara de inspección 40x40mm.
<div><div></div><div>L-50</div></div>	Embudo horizontal pluvial 30x30mm.
<div><div></div><div>L-50</div></div>	Flecha que indica pendientes de techo.

DIRECCIÓN PROVINCIAL DE ARQUITECTURA

Ministerio de Infraestructura y servicios públicos.

BUENOS AIRES PROVINCIA

ANTEPROYECTO:
Ministerio de salud.
Departamento de recursos físicos en salud.
DOCUMENTACIÓN PARA PLIEGO LICITATORIO.
DIRECCIÓN PROVINCIAL DE ARQUITECTURA.

OBRA:
CIC MARIA EVA

PARTIDO: Quilmes - Provincia de Buenos Aires

UBICACION: Pampa 4326 - Bernal Oeste

Plano:
INSTALACION CLOACAL - PLUVIAL

ESCALA: 1:100

N de expediente:

Fecha:
JULIO 2018



N plano:
23

Total:
40

[illegible]

Medidor existente

M

REFERENCIAS INST. GAS	
 L-42	Instalación de GAS
 L-42	Caño de gas diam. var (sigas TF)
 L-179	Llave de paso de gas.

N de expediente:	Fecha: JULIO 2018	N plano: 24	Total: 40
------------------	----------------------	-----------------------	---------------------

<div>Pi2</div> <div>0.90</div>		PUERTA PLACA INTERIOR 1 HOJA + PAÑO FIJO VIDRIADO		
CANTIDAD:	7	IZQUIERDA: 4	DERECHA: 3	
<div><div><div><div><div><div></div><div>0.95</div></div><div><div>PF</div><div>0.35</div></div><div><div>0.90</div><div>(luz libre)</div></div><div><div>GUARDA CAMILLA</div><div>0.15</div></div><div><div>0.85</div><div>0.15</div><div>GUARDA PIE</div></div><div><div>2.05</div><div>1.00</div><div>N.P.Term.</div></div><div>2.40</div></div></div></div></div>				
MARCO	Chapa doblada decapada BWG N° 18. 3 grampas por jambas fosfatizadas por inmersión. 2 manos de antióxido al bicromato de zinc			
HOJA	Tipo placa. Espesor 46 mm. Bastidor perimetral interior y alma de nido de abeja en listones de pino Paraná. Guarda cantos perimetral de cedro 2" x 2". Terminación ambas caras con enchapado en laminado plástico - textura "B" o similar de 0.8 mm, sobre guillermina de 6 mm.esp. Color a definir.			
PROTECCION	GuardaCamillas, GuardaPies y GuardaPicaporte, de acero inoxidable tipo 18/8, espesor 1.5mm, pulido mate. Protección inferior incorporada a hoja: pieza envolvente de acero inoxidable, 1.5 mm de espesor, recubriendo canto inferior y 20 cm. de cada lado de la hoja atornillada con tornillo gota de cebo, de acero inox.			
HERRAJES	Accionam.	Picaporte Br platil tipo sanatorio reforzado		
	Movimiento	4 pomelas de Fe reforzado por hoja		
	Seguridad	Cerradura tipo Trabex		
	Retención	Cierrapuertas Hidráulico		
VIDRIO	Paño Fijo Superior: 0.90 x 0.35 . Vidrio fijo translucido 3+3			
CONTRAVIDRIO	Varilla alumnio 10x10mm			
UBICACIÓN:	Locales de las Circulaciones internas			

DIRECCIÓN PROVINCIAL DE ARQUITECTURA				
Ministerio de Infraestructura y servicios públicos.				
BUENOS AIRES PROVINCIA				
ANTEPROYECTO: Ministerio de salud. Departamento de recursos físicos en salud. DOCUMENTACIÓN PARA PLIEGO LICITATORIO. DIRECCIÓN PROVINCIAL DE ARQUITECTURA.			OBRA: CIC MARIA EVA	
Director General: Arq. Adrian La Motta			PARTIDO: Quilmes - Provincia de Buenos Aires	
			UBICACION: Pampa 4326 - Bernal Oeste	
			Plano: PLANILLA CARPINTERIA - PUERTAS	
			ESCALA: 1:25	
N de expediente:		Fecha: JULIO 2018	N plano: 27	Total: 40

<div>Pi4</div> <div>0.70</div>		PUERTA PLACA INTERIOR 1 HOJA		
CANTIDAD:	2	IZQUIERDA: 1	DERECHA: 1	
<div><div><div><div><div><div></div><div>0.75</div></div><div><div><div>0.70</div><div>(luz libre)</div></div></div><div><div><div></div><div>2.05</div></div><div><div><div>1.00</div><div>GUARDA PIE</div></div><div><div></div><div>N.P.Term.</div></div></div></div></div></div></div></div>				
MARCO	Chapa doblada decapada BWG N° 18. 3 grampas por jambas fosfatizadas por inmersión. 2 manos de antióxido al bicromato de zinc			
HOJA	Tipo placa. Epesor 46 mm. Bastidor perimetral interior y alma de nido de abeja en listones de pino Paraná. Guarda cantos perimetral de cedro 2" x 2". Terminación ambas caras con enchapado en laminado plástico - textura "B" o similar de 0.8 mm, sobre guillermina de 6 mm.esp. Color a definir.			
PROTECCION	GuardaPies, de acero inoxidable tipo 18/8, espesor 1.5mm, pulido mate. Protección inferior incorporada a hoja: pieza envolvente de acero inoxidable, 1.5 mm de espesor, recubriendo canto inferior y 20 cm. de cada lado de la hoja atornillada con tornillo gota de cebo, de acero inox.			
HERRAJES	Accionam.	Picaporte Br platil tipo sanatorio reforzado		
	Movimiento	4 pomelas de Fe reforzado por hoja		
	Seguridad	Cerradura tipo Trabex		
	Retención	---		
VIDRIO	---			
CONTRAVIDRIO	---			
UBICACIÓN:	Baños consultorios			

DIRECCIÓN PROVINCIAL DE ARQUITECTURA				
Ministerio de Infraestructura y servicios públicos.				
BUENOS AIRES PROVINCIA				
ANTEPROYECTO: Ministerio de salud. Departamento de recursos físicos en salud. DOCUMENTACIÓN PARA PLIEGO LICITATORIO. DIRECCIÓN PROVINCIAL DE ARQUITECTURA.			OBRA: CIC MARIA EVA	
Director General: Arq. Adrian La Motta			PARTIDO: Quilmes - Provincia de Buenos Aires	
			UBICACION: Pampa 4326 - Bernal Oeste	
			Plano: PLANILLA CARPINTERIA - PUERTAS	
			ESCALA: 1:25	
N de expediente:		Fecha: JULIO 2018	N plano: 29	Total: 40

<div>V2</div> <div>1.50</div>		VENTANA DE DOS HOJAS CORREDIZAS	
CANTIDAD:		12	
<div><div><div><div><div></div><div></div></div><div><div></div><div></div></div></div><div><div></div><div></div></div><div><div></div><div></div></div><div><div></div><div></div></div></div><div>1.50</div><div>1.00</div><div>2.05</div><div>1.05</div><div>N.P.Term.</div></div>			
PREMARCO		Aluminio anodizado satinado natural con grampas para amurar	
MARCO		Aluminio anodizado satinado natural	linea MODENA2 de ALUAR
HOJA		Aluminio anodizado satinado natural	linea MODENA2 de ALUAR
HERRAJES	Accionam.	cubeta de linea	
	Movimiento	rodamientos de linea	
	Seguridad	traba de linea	
	Retención	-	
VIDRIO		Laminado 3+3	
CONTRAVIDRIO		Aluminio anonizado satinado natural + burlete de linea	
UBICACIÓN:			
OBSERVACIONES:		Mosquitero corredizo / Cortina black out CR1 s/pliego / Reja exterior H1	

<div>DIRECCIÓN PROVINCIAL DE ARQUITECTURA</div> <div>Ministerio de Infraestructura y servicios públicos.</div> <div>BUENOS AIRES PROVINCIA</div>			
ANTEPROYECTO: Ministerio de salud. Departamento de recursos físicos en salud. DOCUMENTACIÓN PARA PLIEGO LICITATORIO. DIRECCIÓN PROVINCIAL DE ARQUITECTURA.		OBRA: CIC MARIA EVA	
Director General: Arq. Adrian La Motta		PARTIDO: Quilmes - Provincia de Buenos Aires	
		UBICACION: Pampa 4326 - Bernal Oeste	
		Plano: PLANILLA CARPINTERIA - VENTANA	
		ESCALA: 1:25	
		N de expediente:	Fecha: JULIO 2018
		N plano:	Total:
		31	40

<div><div>V3</div><div>4.55</div></div>		VENTANA DE CUATRO HOJAS CORREDIZAS	
CANTIDAD:		1	
<div><div><div><div></div><div></div></div><div><div></div><div></div></div><div><div></div><div></div></div><div><div></div><div></div></div></div><div><div>4.54</div><div>1.13</div><div>1.13</div><div>1.13</div><div>1.13</div></div><div><div>1.05</div><div>1.00</div></div><div><div>N.P.Term.</div></div></div>			
PREMARCO		Aluminio anodizado satinado natural con grampas para amurar	
MARCO		Aluminio anodizado satinado natural	línea MODENA2 de ALUAR
HOJA		Aluminio anodizado satinado natural	línea MODENA2 de ALUAR
HERRAJES	Accionam.	cubeta de línea	
	Movimiento	rodamientos de línea	
	Seguridad	traba de línea	
	Retención	-	
VIDRIO		Laminado 3+3	
CONTRAVIDRIO		Aluminio anonizado satinado natural + burlete de línea	
UBICACIÓN:			
OBSERVACIONES:		Mosquitero corredizo / Cortina black out CR1 s/pliego / Reja exterior H1	

<div>DIRECCIÓN PROVINCIAL DE ARQUITECTURA</div> <div>Ministerio de Infraestructura y servicios públicos.</div>			
BUENOS AIRES PROVINCIA			
<div>ANTEPROYECTO:</div> <div>Ministerio de salud.</div> <div>Departamento de recursos físicos en salud.</div> <div>DOCUMENTACIÓN PARA PLIEGO LICITATORIO.</div> <div>DIRECCIÓN PROVINCIAL DE ARQUITECTURA.</div>		<div>OBRA:</div> <div>CIC MARIA EVA</div>	
		PARTIDO: Quilmes - Provincia de Buenos Aires	
		UBICACION: Pampa 4326 - Bernal Oeste	
<div>Director General:</div> <div>Arq. Adrian La Motta</div>		Plano: PLANILLA CARPINTERIA - VENTANA	
		ESCALA: 1:25	
		N de expediente:	<div><div>Fecha:</div><div>JULIO 2018</div></div>
		N plano:	33
		Total:	40

<div><div>H1</div><div>1.50</div></div> <div>REJA PAÑO FIJO</div>	
CANTIDAD:	12
<div><div><div><div><div></div></div><div><div></div></div></div><div><div></div><div>1.00</div><div></div></div><div><div></div><div>1.46</div><div></div></div><div><div></div><div>1.50</div><div></div></div><div><div></div><div>0.10</div><div></div></div><div><div></div><div>0.10</div><div></div></div><div><div></div><div>1.05</div><div></div></div></div><div>VISTA EXTERIOR</div><div>N.P.Term.</div></div>	
REJA	BASTIDOR EN DOBLE PLANCHUELA DE 2" x 1/4" REJA EN METAL DESPLEGADO PESADO
FIJACIÓN	GRAMPA DE FIJACION EN PLANCHUELA DE 2"x1/4"
UBICACIÓN:	En todas las V2

DIRECCIÓN PROVINCIAL DE ARQUITECTURA			
Ministerio de Infraestructura y servicios públicos.			
BUENOS AIRES PROVINCIA			
ANTEPROYECTO: Ministerio de salud. Departamento de recursos físicos en salud. DOCUMENTACIÓN PARA PLIEGO LICITATORIO. DIRECCIÓN PROVINCIAL DE ARQUITECTURA.		OBRA: CIC MARIA EVA	
Director General: Arq. Adrian La Motta		PARTIDO: Quilmes - Provincia de Buenos Aires	
		UBICACION: Pampa 4326 - Bernal Oeste	
		Plano: PLANILLA REJAS	
		ESCALA: 1:25	
		N de expediente:	Fecha: JULIO 2018
		N plano:	Total:
		34	40

Architectural section drawing of a building facade. The drawing shows a cross-section of a wall with a hatched interior. The total width of the wall is 4.50. The height of the wall is 1.05. The distance from the left edge to the center of the hatched area is 2.25. The distance from the center of the hatched area to the right edge is 0.10. The distance from the left edge to the right edge of the hatched area is 4.50. The distance from the right edge of the hatched area to the right edge of the wall is 0.10. The label "VISTA EXTERIOR" is located at the bottom left. The label "N.P.Term." is located at the bottom right.

DIRECCIÓN PROVINCIAL DE ARQUITECTURA				
Ministerio de Infraestructura y servicios públicos.				
BUENOS AIRES PROVINCIA				
ANTEPROYECTO: Ministerio de salud. Departamento de recursos físicos en salud. DOCUMENTACIÓN PARA PLIEGO LICITATORIO. DIRECCIÓN PROVINCIAL DE ARQUITECTURA.	OBRA: CIC MARIA EVA			
	PARTIDO: Quilmes - Provincia de Buenos Aires			
	UBICACION: Pampa 4326 - Bernal Oeste			
Director General: Arq. Adrian La Motta	Plano: PLANILLA REJAS			
	ESCALA: 1:25			
	N de expediente:	Fecha: JULIO 2018	N plano: 36	Total: 40

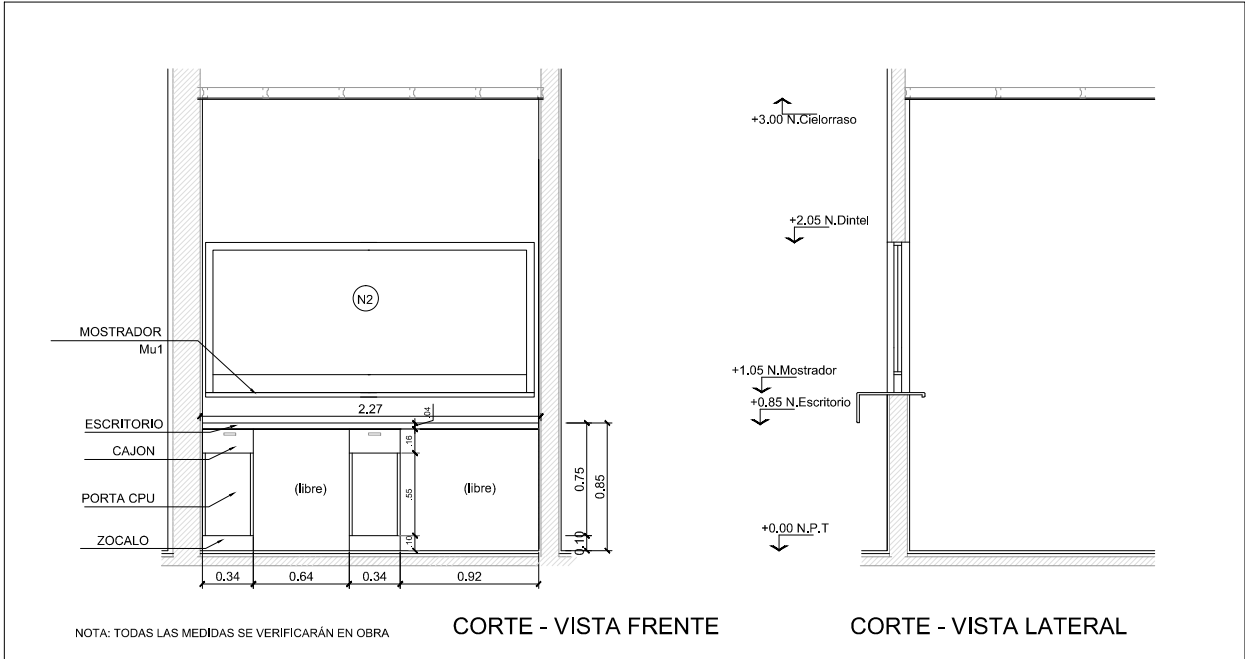
Mu1	Puestos de Atención al Publico y Mueble de Guardado			
CANTIDAD	1			
UBICACIÓN	ADMINISTRACION			
<div><div></div></div>				
MOSTRADOR MU1	---	HERRAJES	BISAGRAS	---
ESCRITORIO	3 PUESTOS DE ATENCION S/DIBUJO. C/ MODULO PORTA CPU Y CAJON. APOYADOS S/ MUEBLES BAJOS Y MENSULAS		TIRADORES	CURVO 126mm (cajones) + CUBETAS EMBUTIDAS (puertas corredizas)BRONCE CROMO MATE
			CERRADURA	TIPO TAMBOR, EN TODOS LOS MODULOS
			GUIAS	TELESCOPICAS REFORZADAS
MUEBLE	ARMARIO LATERAL, PARTE BAJA CERRADA C/ PUERTAS CORREDIZAS, PARTE SUPERIOR ABIERTA CON ESTANTES REGULAB.	MATERIALES	PLACA MELAMINICA BASE MDF 18mm, CALIDAD MASISA, COLOR A DEF. CANTOS ABS. TAPAS DE ESCRITORIOS DE 36mm	
		ZOCALO	10cm MELAMINA REVESTIDA ACERO INOX	
VENTANA N1				
PREMARCO		Aluminio anodizado satinado natural con grampas para amurar		
MARCO		Aluminio anodizado satinado natural linea MODENA2 de ALUAR Sin marco inferior		
HOJA		---		
HERRAJES	Accionam.	---		
	Movimiento	---		
	Seguridad	---		
	Retención	---		
VIDRIO		laminado 3+3		
CONTRAVIDRIO		Aluminio anonizado satinado natural + burlete de linea		
UBICACIÓN:		Mostrador Administracion,Recepcion/Archivo		
OBSERVACIONES:		Espacio libre inferior		

<div><div>N1</div><div>2.24</div></div>		VENTANA MOSTRADOR		
CANTIDAD:		1		
<div><div><div><div><div><div></div><div>2.24</div></div><div><div>0.88</div><div>0.12</div></div><div><div>2.05</div><div>1.05</div></div><div><div>0.10</div><div>PF</div></div><div><div>tapa mostrador</div><div>N.P.Term.</div></div></div></div></div></div>				
<div><div><div>DIRECCIÓN PROVINCIAL DE ARQUITECTURA</div><div>Ministerio de Infraestructura y servicios públicos.</div><div>BUENOS AIRES PROVINCIA</div></div></div>				
<div>ANTEPROYECTO:</div> <div>Ministerio de salud.</div> <div>Departamento de recursos físicos en salud.</div> <div>DOCUMENTACIÓN PARA PLIEGO LICITATORIO.</div> <div>DIRECCIÓN PROVINCIAL DE ARQUITECTURA.</div>		<div>OBRA:</div> <div>CIC MARIA EVA</div>		
<div>Director General:</div> <div>Arq. Adrian La Motta</div>		PARTIDO: Quilmes - Provincia de Buenos Aires		
		UBICACION: Pampa 4326 - Bernal Oeste		
		Plano:		
		DETALLE DE MU1		
ESCALA: 1:50		DETALLE DE VENTANA MOSTRADOR		
N de expediente:		Fecha:	N plano:	Total:
		JULIO 2018	37	40

M1 y M3 MESADA + MUEBLE

CANTIDAD	1
UBICACIÓN	COCINA

Mueble 1

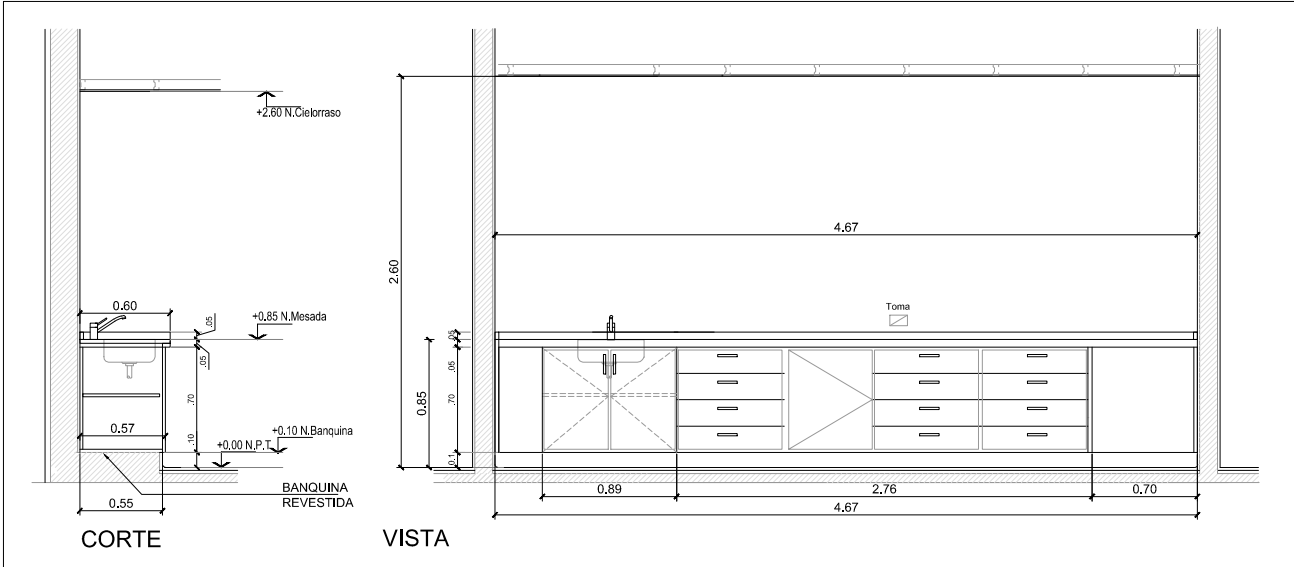

Mueble 3

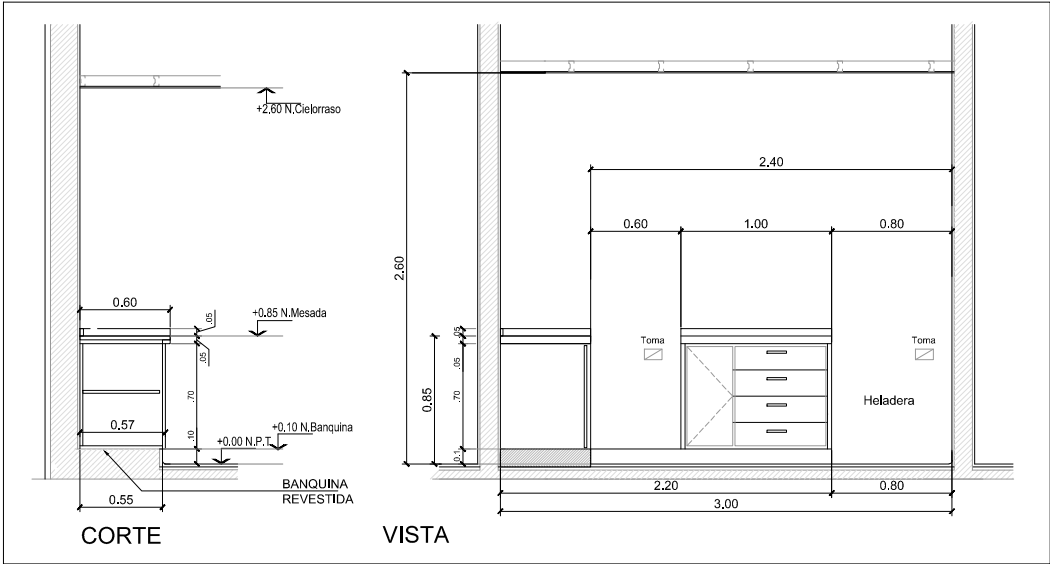

MESADA				MUEBLE		
MATERIAL	GRANITO GRIS MARA ESPESOR 25 MM			MÓDULOS	BAJO MESADA	2 MOD. DOBLES C/PUERTAS Y ESTANTES REGULABLES, SIN FONDO. 1 CAJONERA x 4
TRASFOROS	PARA PILETA Y GRIFERÍA MONOCOMANDO				ALACENA	
COLOCACIÓN	S/ MUEBLES BAJOMESADA y ANGULO AMURADO					
ZOCALO	5 CM	REGRUESO	2.5 CM			
PILETA	DE A1"DE 34 X 44 X 16 cm TIPO JOHNSON MOD.E44 O SIMILAR			HERRAJES	MATERIALES	PLACA MELAMINICA BASE MDF 18 MM, CALIDAD MASISA, COLOR A DEFINIR. CANTOS ABS DE 5 MM
GRIFERÍA	JUEGO MONOCOMANDO PARA MESADA FV 90 SWING				BISAGRAS	ARTICULADAS P/MUEBLES DE COCINA, CALIDAD HAFELE
DESCARGA	DE PPL ESTANDAR				TIRADORES	CURVO 126 MM BRONCE CROMO MATE
					CERRADURA	TIPO TAMBOR, EN TODOS LOS MODULOS
				GUIAS	TELESCOPICAS REFORZADAS	
OBS. 1 DISPENSER DE JABÓN LÍQUIDO + 1 DISPENSER DE TOALLAS DE PAPEL						
NOTA: TODAS LAS MEDIDAS SE VERIFICARÁN EN OBRA						

M2 MESADA + MUEBLE

CANTIDAD	6
UBICACIÓN	FARMACIA

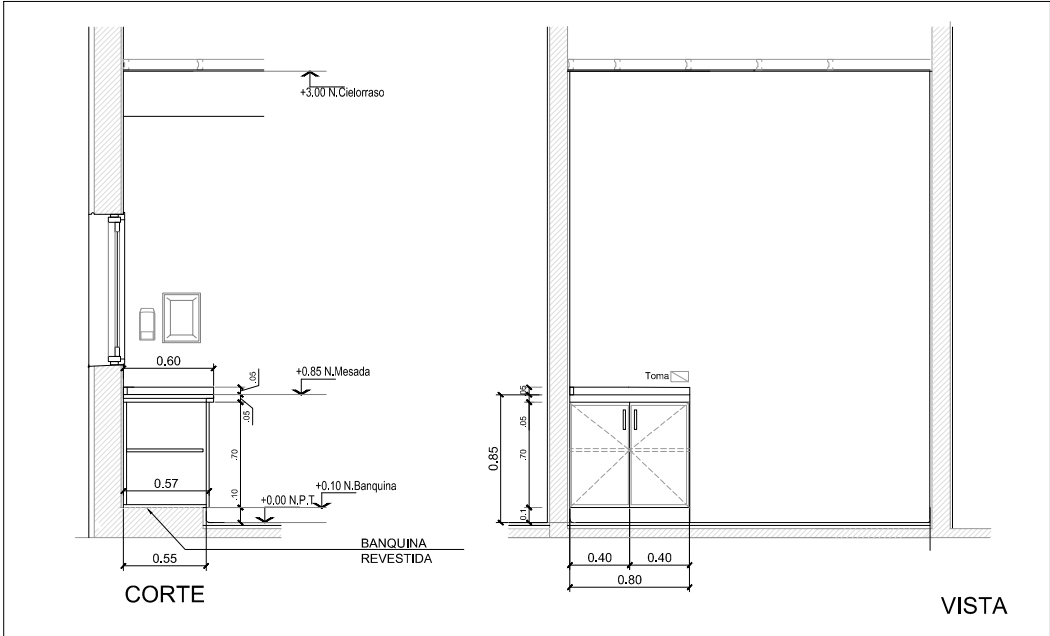

MESADA				MUEBLE	
MATERIAL	GRANITO GRIS MARA ESPESOR 25 MM			MÓDULOS	BAJO MESADA
TRASFOROS	S/ MUEBLE BAJOMESADA				ALACENA
COLOCACIÓN	S/ MUEBLE BAJOMESADA				
ZOCALO	5 CM	REGRUESO	2.5 CM		
PILETA				MATERIALES	PLACA MELAMINICA BASE MDF 18 MM, CALIDAD MASISA, COLOR A DEFINIR. CANTOS ABS DE 5 MM
GRIFERÍA				HERRAJES	BISAGRAS ARTICULADAS P/MUEBLES DE COCINA, CALIDAD HAFELE
DESCARGA					TIRADORES CURVO 126 MM BRONCE CROMO MATE
					CERRADURA TIPO TAMBOR, EN TODOS LOS MODULOS
					GUIAS

OBS. NOTA: TODAS LAS MEDIDAS SE VERIFICARÁN EN OBRA

DIRECCIÓN PROVINCIAL DE ARQUITECTURA
Ministerio de Infraestructura y servicios públicos.
BUENOS AIRES PROVINCIA

ANTEPROYECTO: Ministerio de salud. Departamento de recursos físicos en salud. DOCUMENTACIÓN PARA PLIEGO LICITATORIO. DIRECCIÓN PROVINCIAL DE ARQUITECTURA.	OBRA:			
	CIC MARIA EVA			
	PARTIDO: Quilmes - Provincia de Buenos Aires			
	UBICACION: Pampa 4326 - Bernal Oeste			
Director General: Arq. Adrian La Motta	Plano:			
	DETALLE DE MESADAS			
	ESCALA: 1:50			
	N de expediente:	Fecha:	N plano:	Total:
		JULIO 2018	38	40

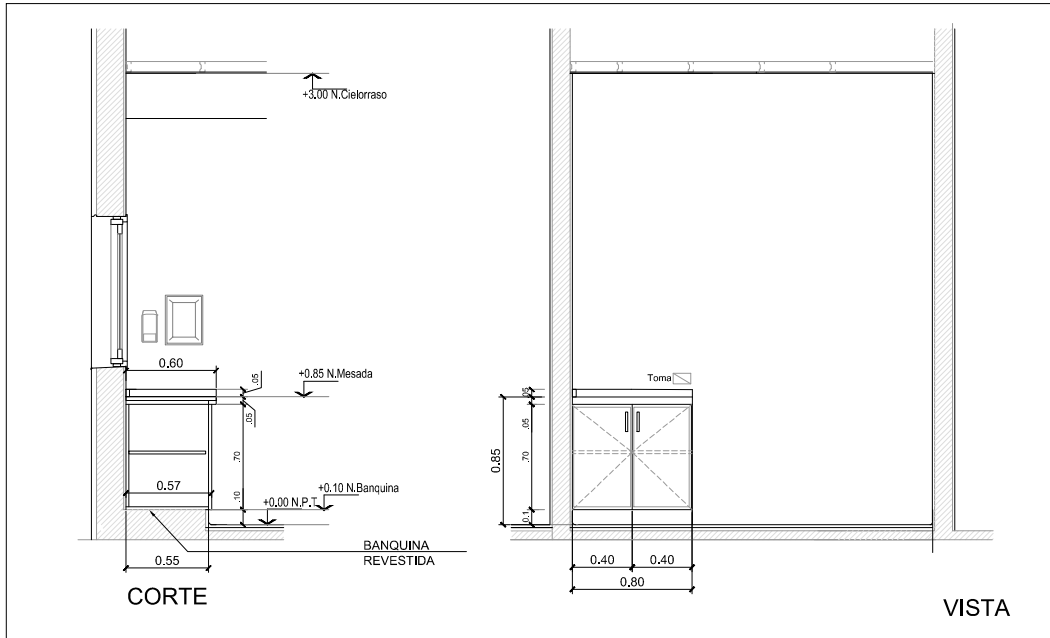
M4	MESADA + MUEBLE																																																								
CANTIDAD	1																																																								
UBICACIÓN	VACUNATORIO																																																								
<div><div></div></div>																																																									
<table><tr><td colspan="4">MESADA</td><td colspan="2">MUEBLE</td></tr><tr><td>MATERIAL</td><td colspan="3">GRANITO GRIS MARA ESPESOR 25 MM</td><td rowspan="4">MÓDULOS</td><td>BAJO MESADA</td><td>2 MOD. DOBLES C/PUERTAS Y ESTANTES REGULABLES, SIN FONDO.</td></tr><tr><td>TRASFOROS</td><td colspan="3">PARA PILETA Y GRIFERÍA MONOCOMANDO</td><td>ALACENA</td><td>---</td></tr><tr><td>COLOCACIÓN</td><td colspan="3">S/ MUEBLE BAJOMESADA</td><td>MATERIALES</td><td colspan="2">PLACA MELAMINICA BASE MDF 18 MM, CALIDAD MASISA, COLOR A DEFINIR. CANTOS ABS DE 5 MM</td></tr><tr><td>ZOCALO</td><td>5 CM</td><td>REGRUESO</td><td>2.5 CM</td><td>HERRAJES</td><td>BISAGRAS</td><td>ARTICULADAS P/MUEBLES DE COCINA, CALIDAD HAFELE</td></tr><tr><td>PILETA</td><td colspan="3">DE A'I'DE 34 X 44 X 16 cm TIPO JOHNSON MOD.E44 O SIMILAR</td><td></td><td>TIRADORES</td><td>CURVO 126 MM BRONCE CROMO MATE</td></tr><tr><td>GRIFERÍA</td><td colspan="3">JUEGO MONOCOMANDO PARA MESADA FV 90 SWING</td><td></td><td>CERRADURA</td><td>TIPO TAMBOR, EN TODOS LOS MODULOS</td></tr><tr><td>DESCARGA</td><td colspan="3">DE PPL ESTANDAR</td><td></td><td>GUIAS</td><td>---</td></tr></table>				MESADA				MUEBLE		MATERIAL	GRANITO GRIS MARA ESPESOR 25 MM			MÓDULOS	BAJO MESADA	2 MOD. DOBLES C/PUERTAS Y ESTANTES REGULABLES, SIN FONDO.	TRASFOROS	PARA PILETA Y GRIFERÍA MONOCOMANDO			ALACENA	---	COLOCACIÓN	S/ MUEBLE BAJOMESADA			MATERIALES	PLACA MELAMINICA BASE MDF 18 MM, CALIDAD MASISA, COLOR A DEFINIR. CANTOS ABS DE 5 MM		ZOCALO	5 CM	REGRUESO	2.5 CM	HERRAJES	BISAGRAS	ARTICULADAS P/MUEBLES DE COCINA, CALIDAD HAFELE	PILETA	DE A'I'DE 34 X 44 X 16 cm TIPO JOHNSON MOD.E44 O SIMILAR				TIRADORES	CURVO 126 MM BRONCE CROMO MATE	GRIFERÍA	JUEGO MONOCOMANDO PARA MESADA FV 90 SWING				CERRADURA	TIPO TAMBOR, EN TODOS LOS MODULOS	DESCARGA	DE PPL ESTANDAR				GUIAS	---
MESADA				MUEBLE																																																					
MATERIAL	GRANITO GRIS MARA ESPESOR 25 MM			MÓDULOS	BAJO MESADA	2 MOD. DOBLES C/PUERTAS Y ESTANTES REGULABLES, SIN FONDO.																																																			
TRASFOROS	PARA PILETA Y GRIFERÍA MONOCOMANDO				ALACENA	---																																																			
COLOCACIÓN	S/ MUEBLE BAJOMESADA				MATERIALES	PLACA MELAMINICA BASE MDF 18 MM, CALIDAD MASISA, COLOR A DEFINIR. CANTOS ABS DE 5 MM																																																			
ZOCALO	5 CM	REGRUESO	2.5 CM		HERRAJES	BISAGRAS	ARTICULADAS P/MUEBLES DE COCINA, CALIDAD HAFELE																																																		
PILETA	DE A'I'DE 34 X 44 X 16 cm TIPO JOHNSON MOD.E44 O SIMILAR				TIRADORES	CURVO 126 MM BRONCE CROMO MATE																																																			
GRIFERÍA	JUEGO MONOCOMANDO PARA MESADA FV 90 SWING				CERRADURA	TIPO TAMBOR, EN TODOS LOS MODULOS																																																			
DESCARGA	DE PPL ESTANDAR				GUIAS	---																																																			
OBS. 1 DISPENSER DE JABÓN LÍQUIDO + 1 DISPENSER DE TOALLAS DE PAPEL																																																									
NOTA: TODAS LAS MEDIDAS SE VERIFICARÁN EN OBRA																																																									

DIRECCIÓN PROVINCIAL DE ARQUITECTURA Ministerio de Infraestructura y servicios públicos.			
BUENOS AIRES PROVINCIA			
ANTEPROYECTO: Ministerio de salud. Departamento de recursos físicos en salud. DOCUMENTACIÓN PARA PLIEGO LICITATORIO. DIRECCIÓN PROVINCIAL DE ARQUITECTURA.		OBRA: CIC MARIA EVA	
Director General: Arq. Adrian La Motta		PARTIDO: Quilmes - Provincia de Buenos Aires	
		UBICACION: Pampa 4326 - Bernal Oeste	
		Plano: DETALLE DE MESADAS	
		ESCALA: 1:50	
		N de expediente:	Fecha: JULIO 2018
		N plano:	Total: 39 40

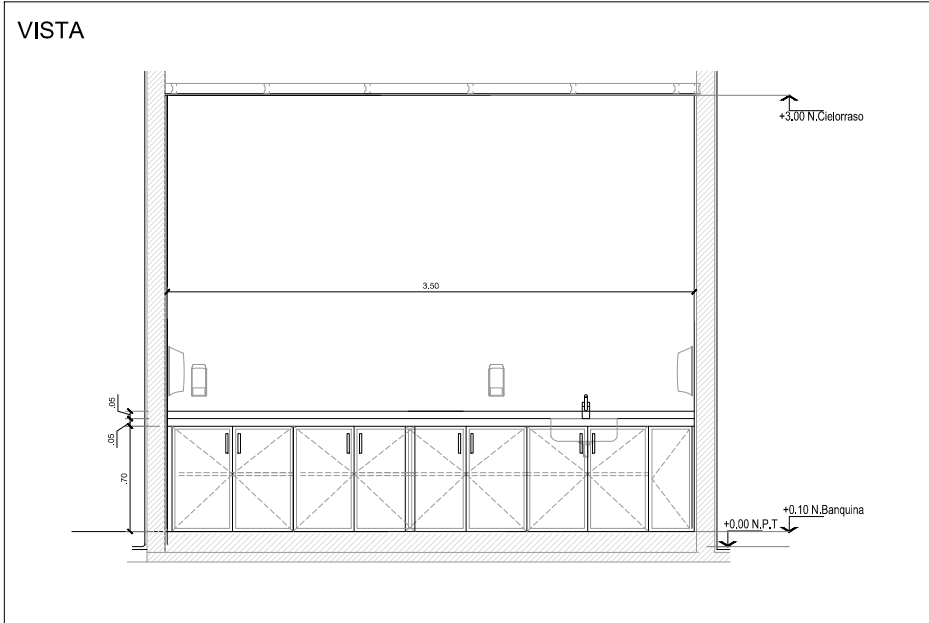
M5	MESADA + MUEBLE		
CANTIDAD	1		
UBICACIÓN	ENFERMERIA		
<div><div>VISTA</div></div>			
MESADA		MUEBLE	
MATERIAL	GRANITO GRIS MARA ESPESOR 25 MM		MÓDULOS
TRASFOROS	PARA PILETA Y GRIFERÍA MONOCOMANDO **		
COLOCACIÓN	S/ MUEBLES BAJOMESADA y ANGULOS AMURADOS		
ZOCALO	5 CM	REGRUESO	2.5 CM
PILETA	DE A"IDE 34 X 44 X 16 cm TIPO JOHNSON MOD.E44 O SIMILAR		MATERIALES
GRIFERÍA	JUEGO MONOCOMANDO PARA MESADA FV 90 SWING		PLACA MELAMINICA BASE MDF 18 MM, CALIDAD MASISA, COLOR A DEFINIR. CANTOS ABS DE 5 MM
DESCARGA	DE PPL ESTANDAR		
OBS. 2 DISPENSER DE JABÓN LÍQUIDO + 2 DISPENSER DE TOALLAS DE PAPEL ** INCLUIR TRASFOROS O PASES PARA CONEXIONES EQUIPOS DE ESTERILIZACION, A VERIFICAR EN OBRA NOTA: TODAS LAS MEDIDAS SE VERIFICARÁN EN OBRA		HERRAJES	BISAGRAS
		TIRADORES	ARTICULADAS P/MUEBLES DE COCINA, CALIDAD HAFELE
		CERRADURA	CURVO 126 MM BRONCE CROMO MATE
		GUIAS	TIPO TAMBOR, EN TODOS LOS MODULOS

NOTA: EL M2 NO SE ENCUENTRA ESPECIFICADO EN PLANOS. EL MISMO TENDRA LAS SIGUIENTES CARACTERISTICAS:

CADA UNIDAD ESTA COMPUESTA POR UNA ESTANTERIA METALICA DE 30 X 90 X 200 CM, CON 5 ESTANTES (REFORZADO PARA 30 Kg)

DIRECCIÓN PROVINCIAL DE ARQUITECTURA

Ministerio de Infraestructura y servicios públicos.

BUENOS AIRES PROVINCIA

ANTEPROYECTO: Ministerio de salud. Departamento de recursos físicos en salud. DOCUMENTACIÓN PARA PLIEGO LICITATORIO. DIRECCIÓN PROVINCIAL DE ARQUITECTURA.	OBRA:		
	CIC MARIA EVA		
	PARTIDO: Quilmes - Provincia de Buenos Aires		
	UBICACION: Pampa 4326 - Bernal Oeste		
Director General: Arq. Adrian La Motta	Plano:		
	DETALLE DE MESADAS		
	ESCALA: 1:50		
	N de expediente:	Fecha: JULIO 2018	N plano: 40 Total: 40



GOBIERNO DE LA PROVINCIA DE BUENOS AIRES

Hoja Adicional de Firmas
Pliego

Número:

Referencia: EX-2018-13284551-GDEBA-DPCLMIYSPGP - AMBA - C.I.C MARIA EVA – QUILMES-GRUPO 1.15

El documento fue importado por el sistema GEDO con un total de 41 pagina/s.