

**DOCUMENTACIÓN GRÁFICA**

**C.A.P.S. VILLA ASTOLFI**

**GRUPO 3.17**

**PILAR**



UBICACION EN FOTO AEREA



IMAGEN EXTERIOR



<b>DIRECCIÓN PROVINCIAL DE ARQUITECTURA</b> <b>Ministerio de Infraestructura y servicios públicos.</b> <b>BUENOS AIRES PROVINCIA</b>				
<b>ANTEPROYECTO:</b> Ministerio de salud. Departamento de recursos físicos en salud. DOCUMENTACIÓN PARA PLIEGO LICITATORIO. DIRECCIÓN PROVINCIAL DE ARQUITECTURA.	<b>OBRA:</b>  C.A.P.S. VILLA ASTOLFI			
	PARTIDO: Pilar - Provincia de Buenos Aires			
	UBICACION: Posadas y Vertiz, Villa Astolfi			
Director Provincial: Cdor. Carlos Colombini.	Plano: <b>PLANO DE IMPLANTACION</b> ESCALA: 1:500			
	N de expediente:	Fecha:	N plano:	Total:
		DICIEMBRE 2018	01	27

CALLE V. VERTIZ

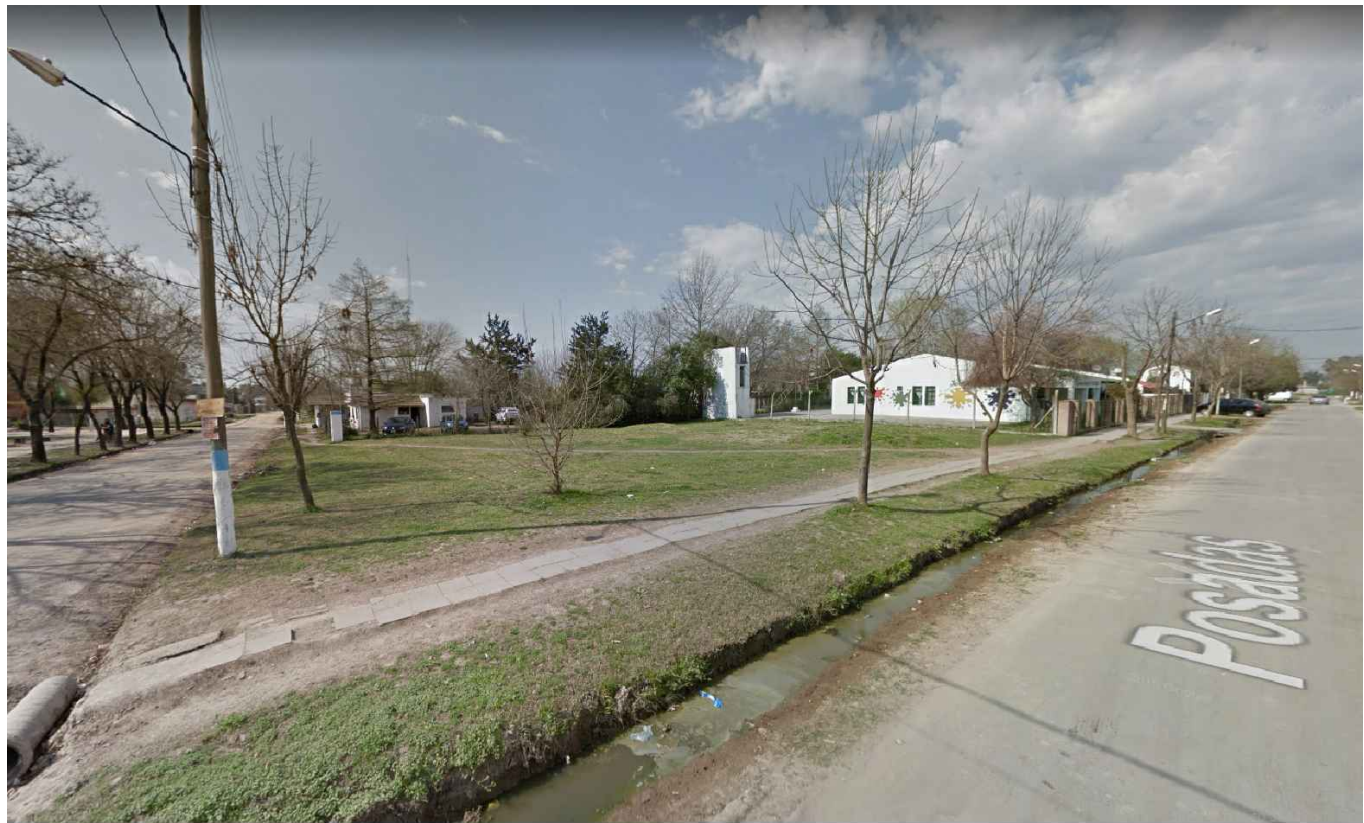
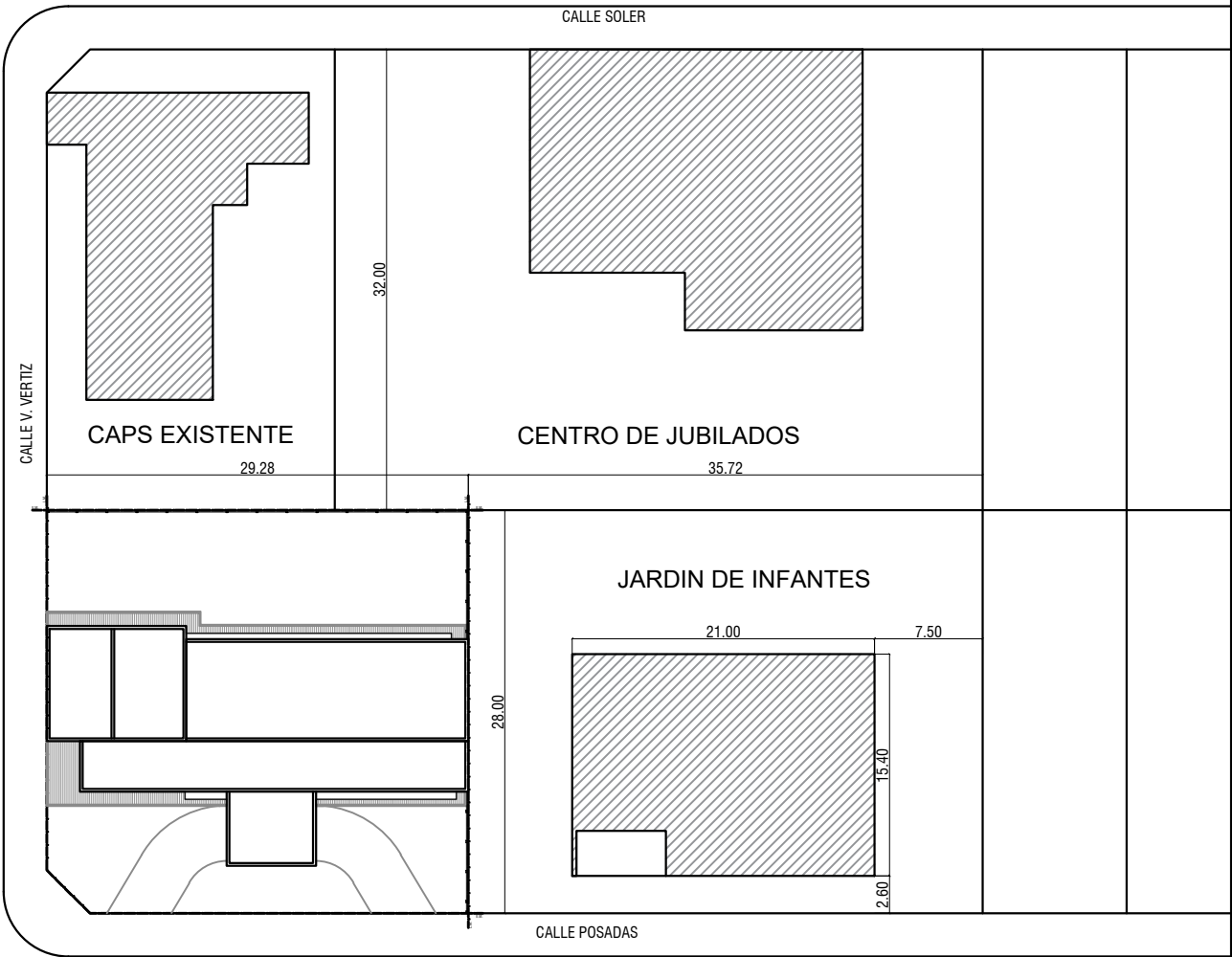
CALLE SOLER

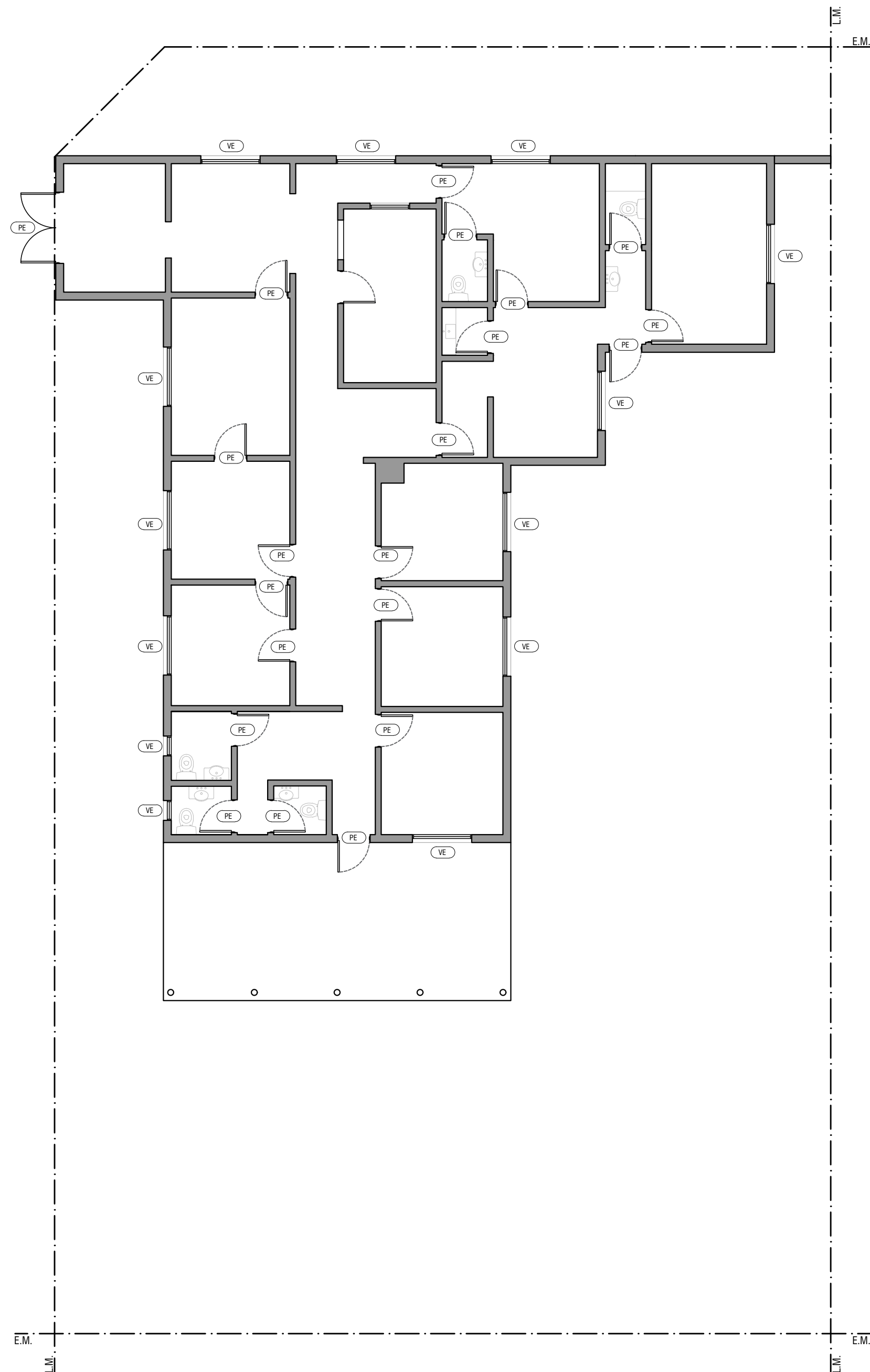

Todas las medidas deberán ser verificadas en obra.

**DIRECCIÓN PROVINCIAL DE ARQUITECTURA**  
Ministerio de Infraestructura y servicios públicos.

**BUENOS AIRES PROVINCIA**

ANTEPROYECTO: Ministerio de salud. Departamento de recursos físicos en salud. DOCUMENTACIÓN PARA PLIEGO LICITATORIO. DIRECCIÓN PROVINCIAL DE ARQUITECTURA.	OBRA:			
	C.A.P.S. VILLA ASTOLFI			
	PARTIDO: Pilar - Provincia de Buenos Aires			
	UBICACION: Posadas y Vertiz, Villa Astolfi			
Director Provincial: Cdor. Carlos Colombini.	Plano:			
	SITUACION ACTUAL			
	ESCALA: 1:100			
N de expediente:	Fecha:	N plano:	Total:	
	DICIEMBRE 2018	2	27	

CALLE V. VERTIZ

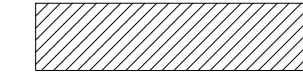
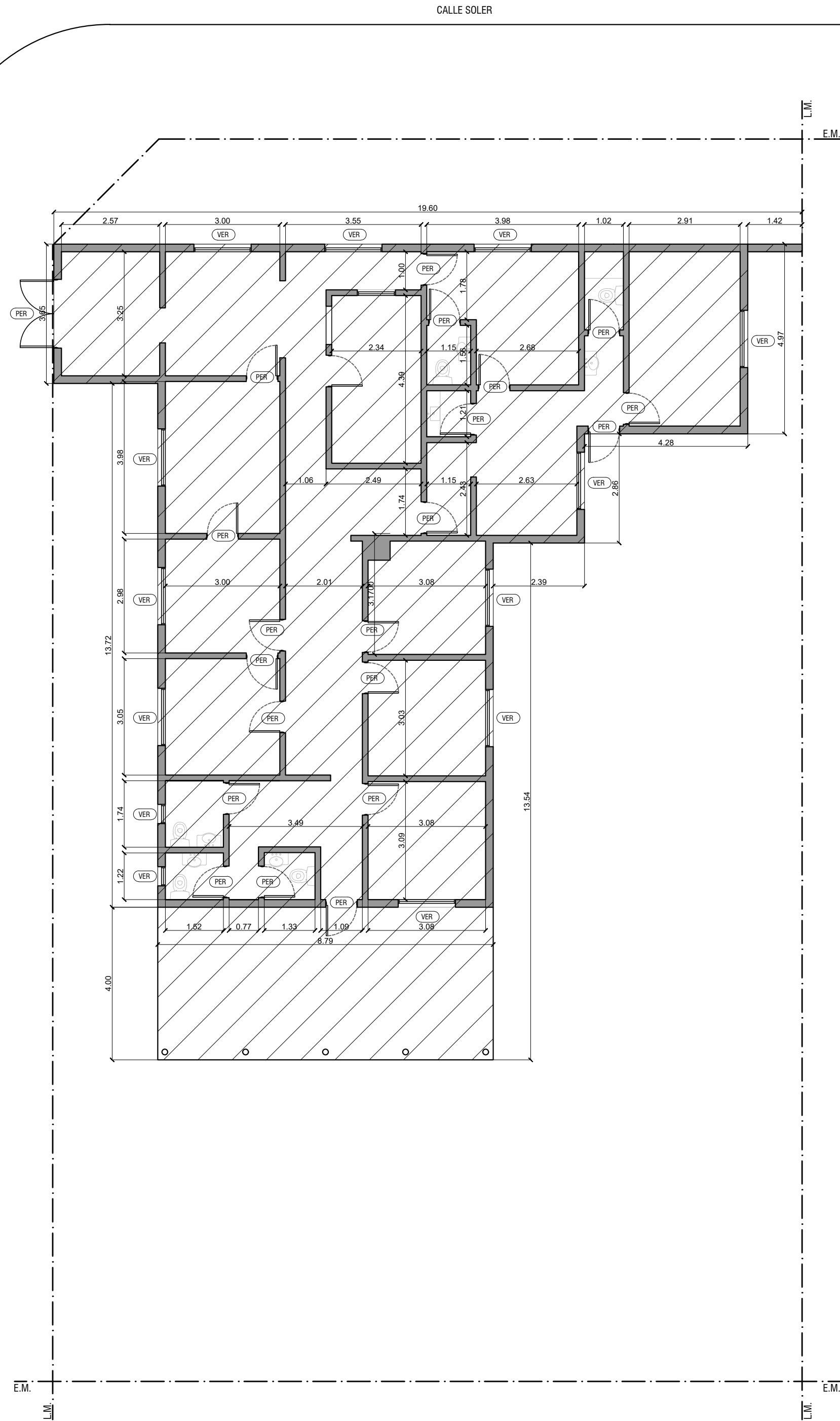

DEMOLICIÓN

VER

VENTANA EXISTENTE A RETIRAR

PER

PUERTA EXISTENTE A RETIRAR

**DIRECCIÓN PROVINCIAL DE ARQUITECTURA**  
Ministerio de Infraestructura y servicios públicos.

**BUENOS AIRES PROVINCIA**

ANTEPROYECTO: Ministerio de salud. Departamento de recursos físicos en salud. DOCUMENTACIÓN PARA PLIEGO LICITATORIO. DIRECCIÓN PROVINCIAL DE ARQUITECTURA.	OBRA:			
	C.A.P.S. VILLA ASTOLFI			
	PARTIDO: Pilar - Provincia de Buenos Aires			
	UBICACION: Posadas y Vertiz, Villa Astolfi			
Director Provincial: Cdor. Carlos Colombini.	Plano:			
	PLANO DE DEMOLICION			
	ESCALA: 1:100			
N de expediente:		Fecha:	N plano:	Total:
		DICIEMBRE 2018	3	27

Todas las medidas deberán ser verificadas en obra.



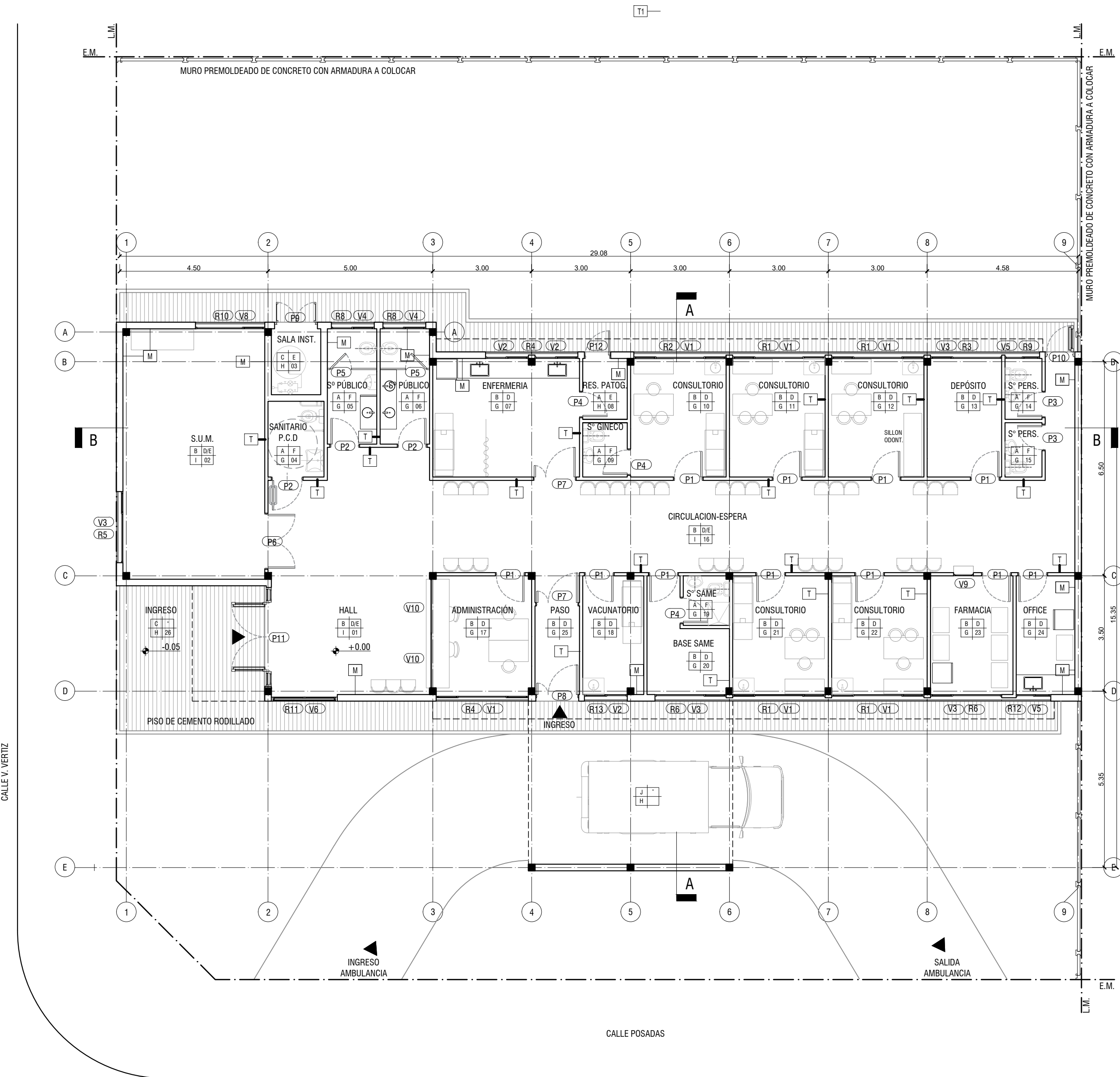

REFERENCIAS	
A	PISO PORCELLANATO ANTIDESLIZANTE 40x40cm C/ ZOCCALO H=10CM
B	PISO PORCELLANATO SATINADO 40x40cm C/ ZOCCALO H=10CM
C	CEMENTO RODILLADO
D	LATEX ACRILICO INTERIOR
E	ESMALTE SINTETICO h:1.00m C/LATEX HASTA CIELORRASO
F	REVESTIMIENTO CERAMICO 30X30CM
G	CIELORRASO SUSPENDIDO JUNTA TOMADA C/BUÑA PERIMETRAL
H	CIELORRASO PLACA CEMENTICIA
I	CIELORRASO SUSPENDIDO DESMONTABLE DE PLACAS 60X60cm
J	PAVIMENTO ARTICULADO

- M MAMPOSTERIA e=18cm
- T TABIQUE DE ROCA DE YESO
- PISO EXTERIOR A CONSTRUIR
- Pn° PUERTA NUEVA
- Vn° VENTANA NUEVA
- PE PUERTA EXISTENTE
- VE VENTANA EXISTENTE

DIRECCIÓN PROVINCIAL DE ARQUITECTURA

Ministerio de Infraestructura y servicios públicos.

BUENOS AIRES PROVINCIA

ANTEPROYECTO:  
Ministerio de salud.  
Departamento de recursos físicos en salud.  
DOCUMENTACIÓN PARA PLIEGO LICITATORIO.  
DIRECCIÓN PROVINCIAL DE ARQUITECTURA.

OBRA:  
C.A.P.S. VILLA ASTOLFI  
PARTIDO: Pilar - Provincia de Buenos Aires  
UBICACION: Posadas y Vertiz, Villa Astolfi

Director Provincial:  
Cdor. Carlos Colombini.

Plano:  
PLANTA DE ARQUITECTURA  
ESCALA: 1:100

N de expediente: Fecha: DICIEMBRE 2018

N plano: Total: 4 27

Todas las medidas deberán ser verificadas en obra.

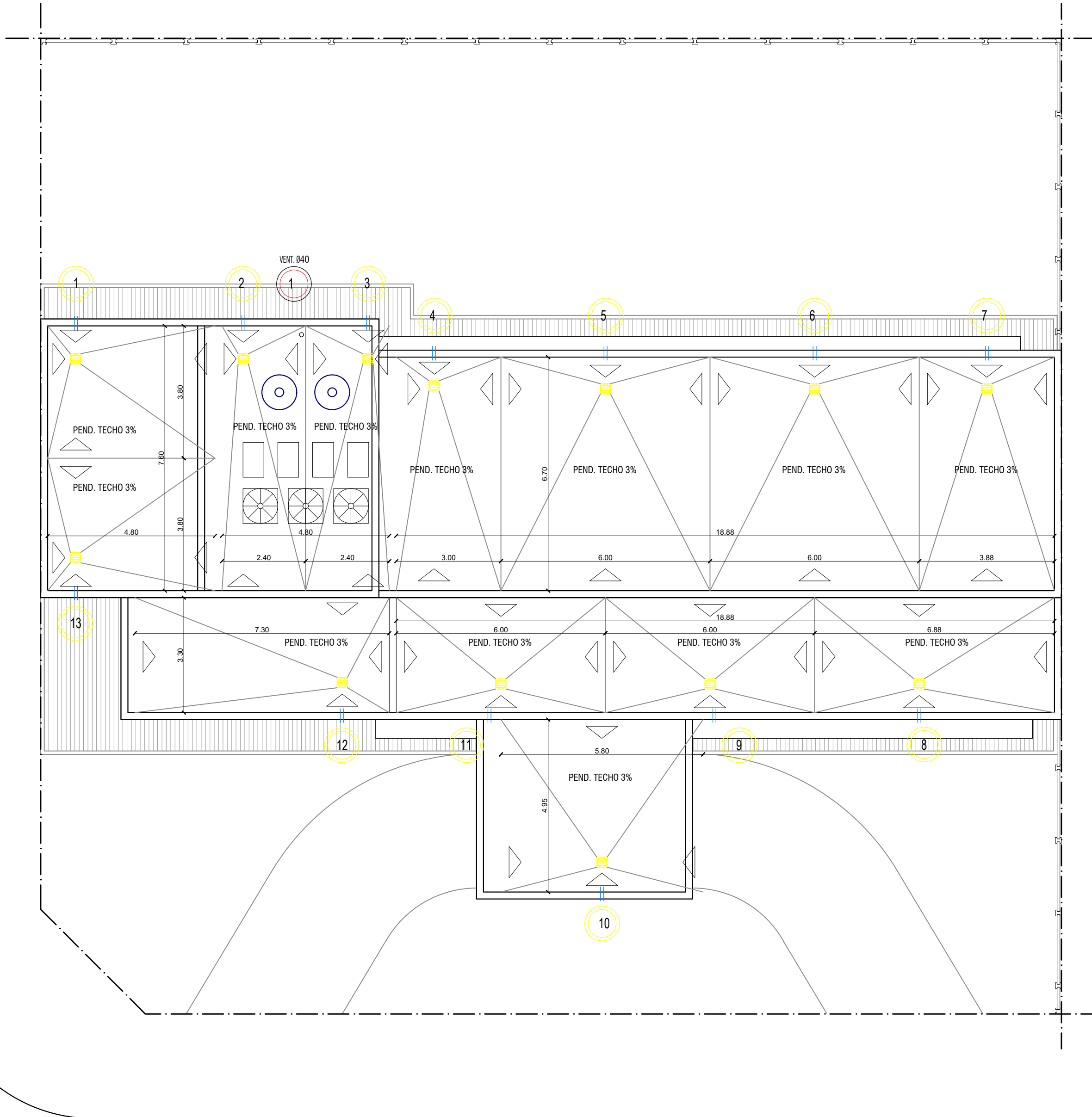

REFERENCIAS

- SENTIDO DE PENDIENTE
- CAÑO DE DESBORDE 2"
- CAÑO DE VENTILACION CON SOMBRERETE
- EMBUDO DE LLUVIA CHF Ø100 30X30
- TANQUE DE RESERVA PVC TRICAPA CAP. 1000ls.
- UNIDAD EXTERIOR MULTI-SPLIT PARA UNIDADES EVAPORADORAS DE 2500 K/W
- UNIDAD EXTERIOR SPLIT 8000 K/W

DIRECCIÓN PROVINCIAL DE ARQUITECTURA Ministerio de Infraestructura y servicios públicos. BUENOS AIRES PROVINCIA				
ANTEPROYECTO: Ministerio de salud. Departamento de recursos físicos en salud. DOCUMENTACIÓN PARA PLIEGO LICITATORIO. DIRECCIÓN PROVINCIAL DE ARQUITECTURA.	OBRA:			
	C.A.P.S. VILLA ASTOLFI			
	PARTIDO: Pilar - Provincia de Buenos Aires			
Director Provincial: Cdor. Carlos Colombini.	UBICACION: Posadas y Vertiz, Villa Astolfi			
	Plano: PLANTA DE TECHOS			
	ESCALA: 1:100			
N de expediente:	Fecha:	N plano:	Total:	
	DICIEMBRE 2018	5	27	

Todas las medidas deberán ser verificadas en obra.

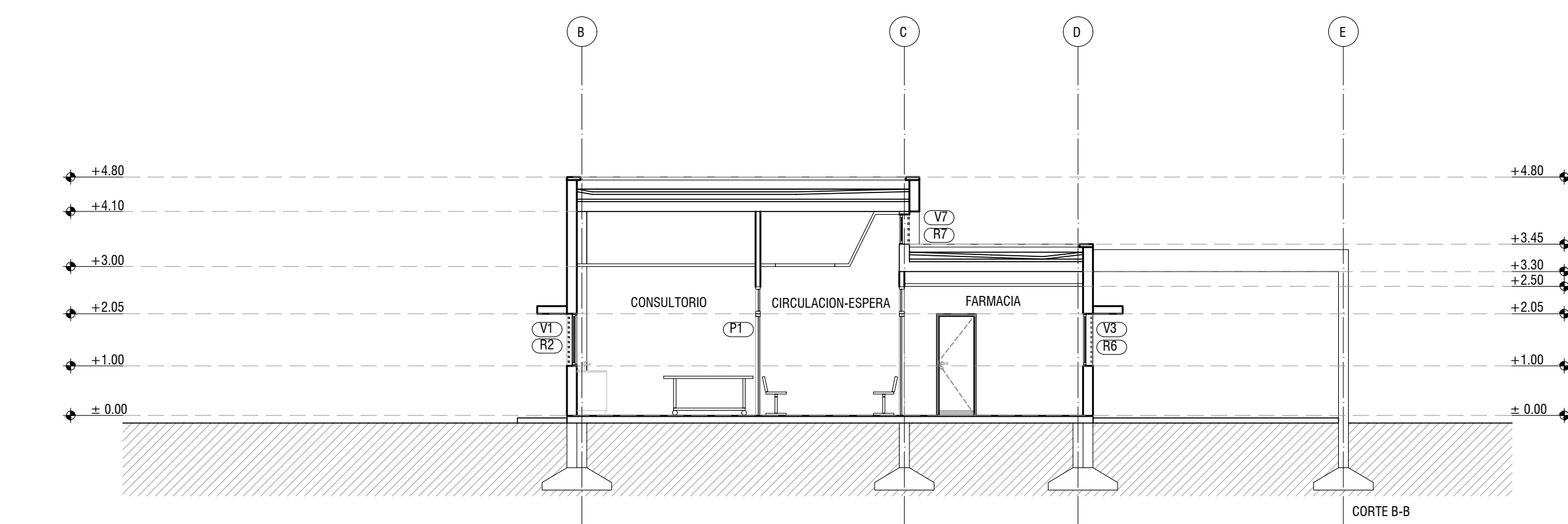
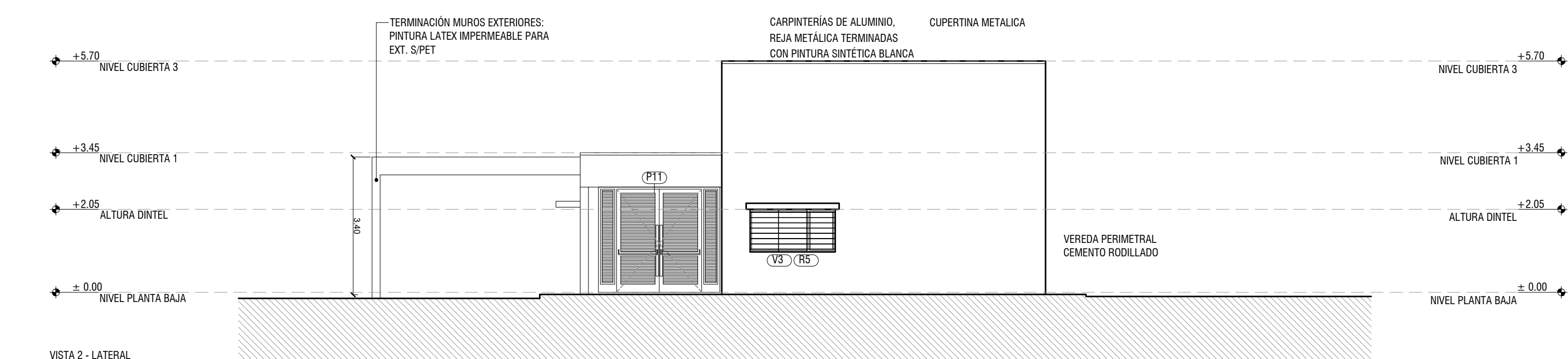
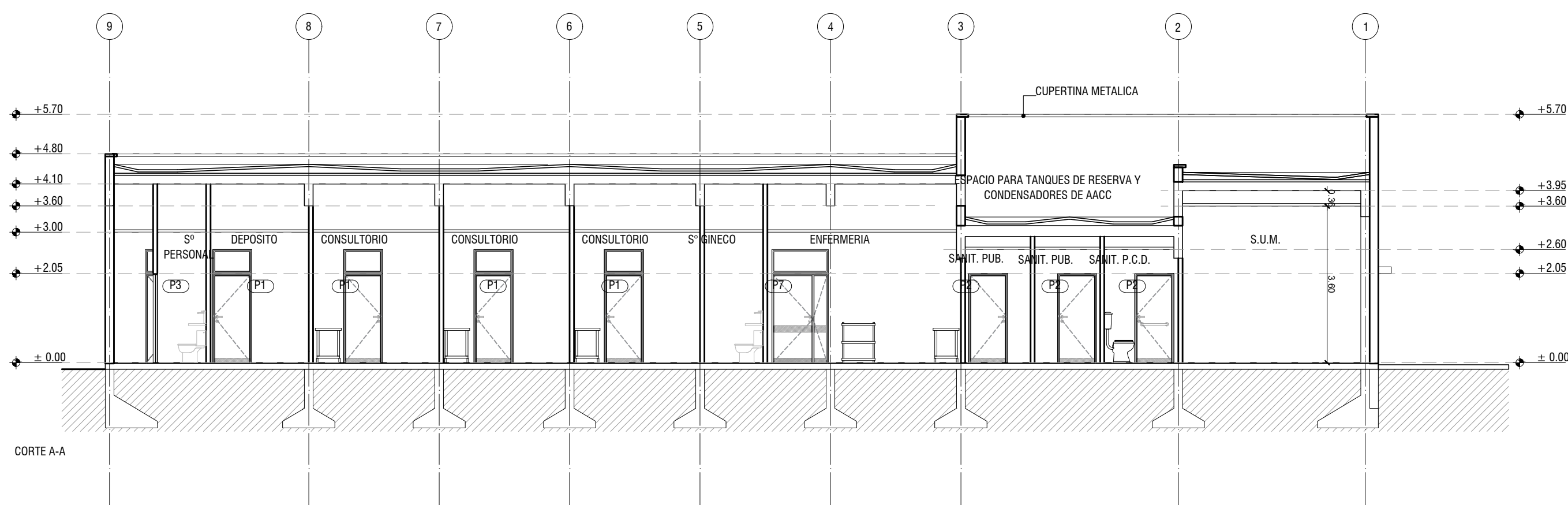
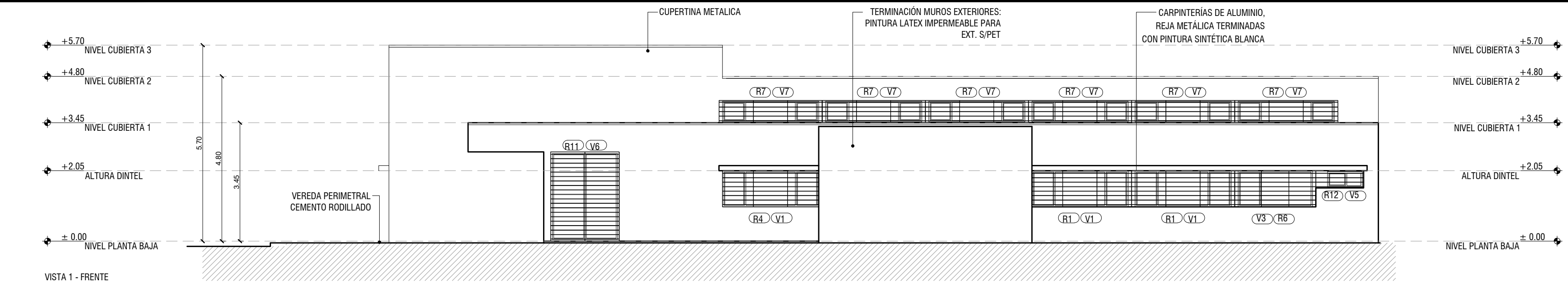

Todas las medidas deberán ser verificadas en obra.

DIRECCIÓN PROVINCIAL DE ARQUITECTURA Ministerio de Infraestructura y servicios públicos. BUENOS AIRES PROVINCIA				
ANTEPROYECTO: Ministerio de salud. Departamento de recursos físicos en salud. DOCUMENTACIÓN PARA PLIEGO LICITATORIO. DIRECCIÓN PROVINCIAL DE ARQUITECTURA.	OBRA:			
	C.A.P.S. VILLA ASTOLFI			
	PARTIDO: Pilar - Provincia de Buenos Aires			
	UBICACION: Posadas y Vertiz, Villa Astolfi			
Director Provincial: Cdor. Carlos Colombini.	Plano:			
	CORTES Y VISTAS			
	ESCALA: 1:100			
	N de expediente:	Fecha:	N plano:	Total:
		DICIEMBRE 2018	6	27

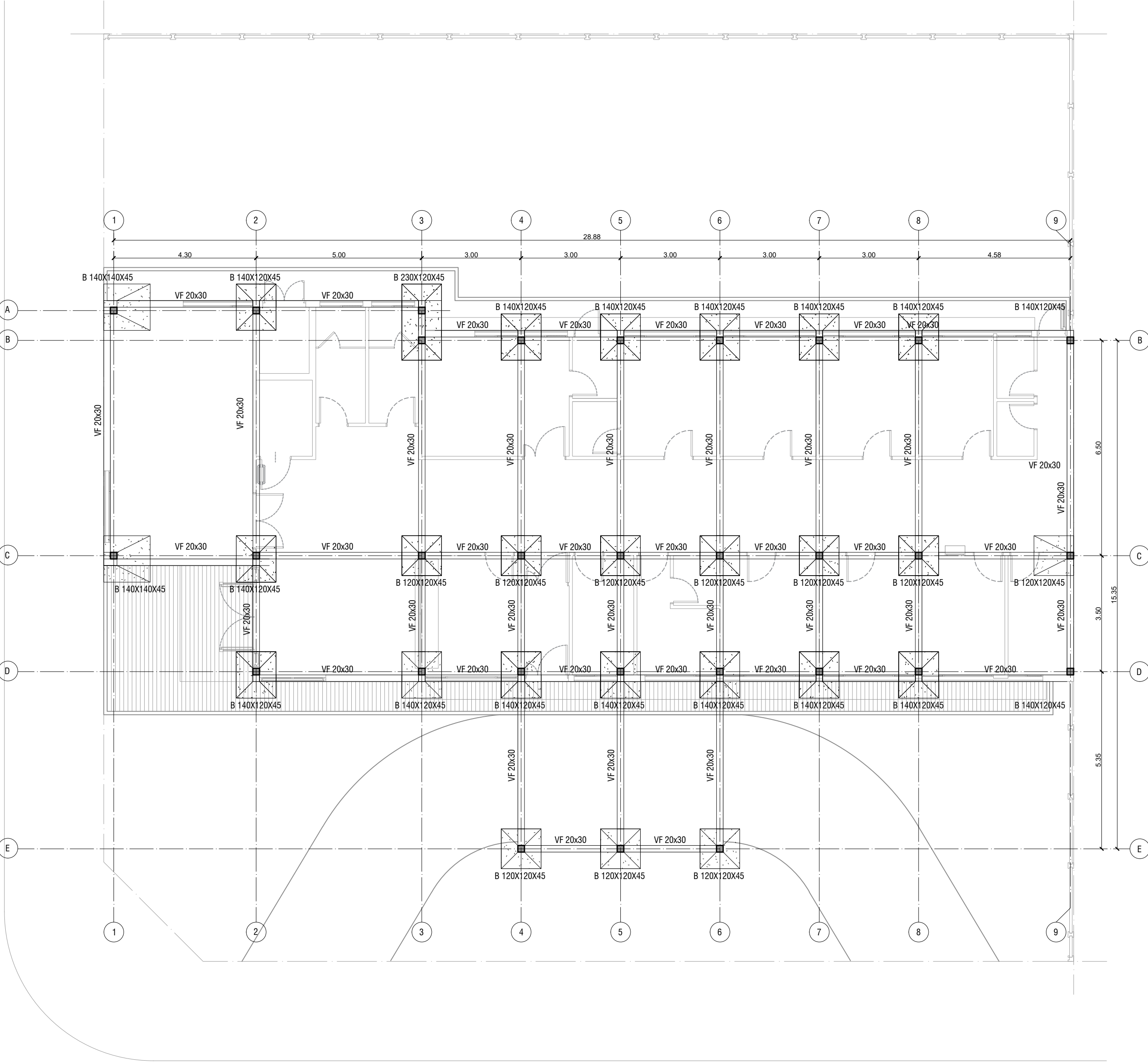

Todas las medidas deberán ser verificadas en obra.

DIRECCIÓN PROVINCIAL DE ARQUITECTURA				
Ministerio de Infraestructura y servicios públicos.				
BUENOS AIRES PROVINCIA				
ANTEPROYECTO: Ministerio de salud. Departamento de recursos físicos en salud. DOCUMENTACIÓN PARA PLIEGO LICITATORIO. DIRECCIÓN PROVINCIAL DE ARQUITECTURA.	OBRA:			
	C.A.P.S. VILLA ASTOLFI			
	PARTIDO: Pilar - Provincia de Buenos Aires			
Director Provincial: Cdor. Carlos Colombini.	UBICACION: Posadas y Vertiz, Villa Astolfi			
	Plano:			
	PLANOS DE FUNDACIONES			
N de expediente:	Fecha:		N plano:	Total:
	DICIEMBRE 2018		7	27



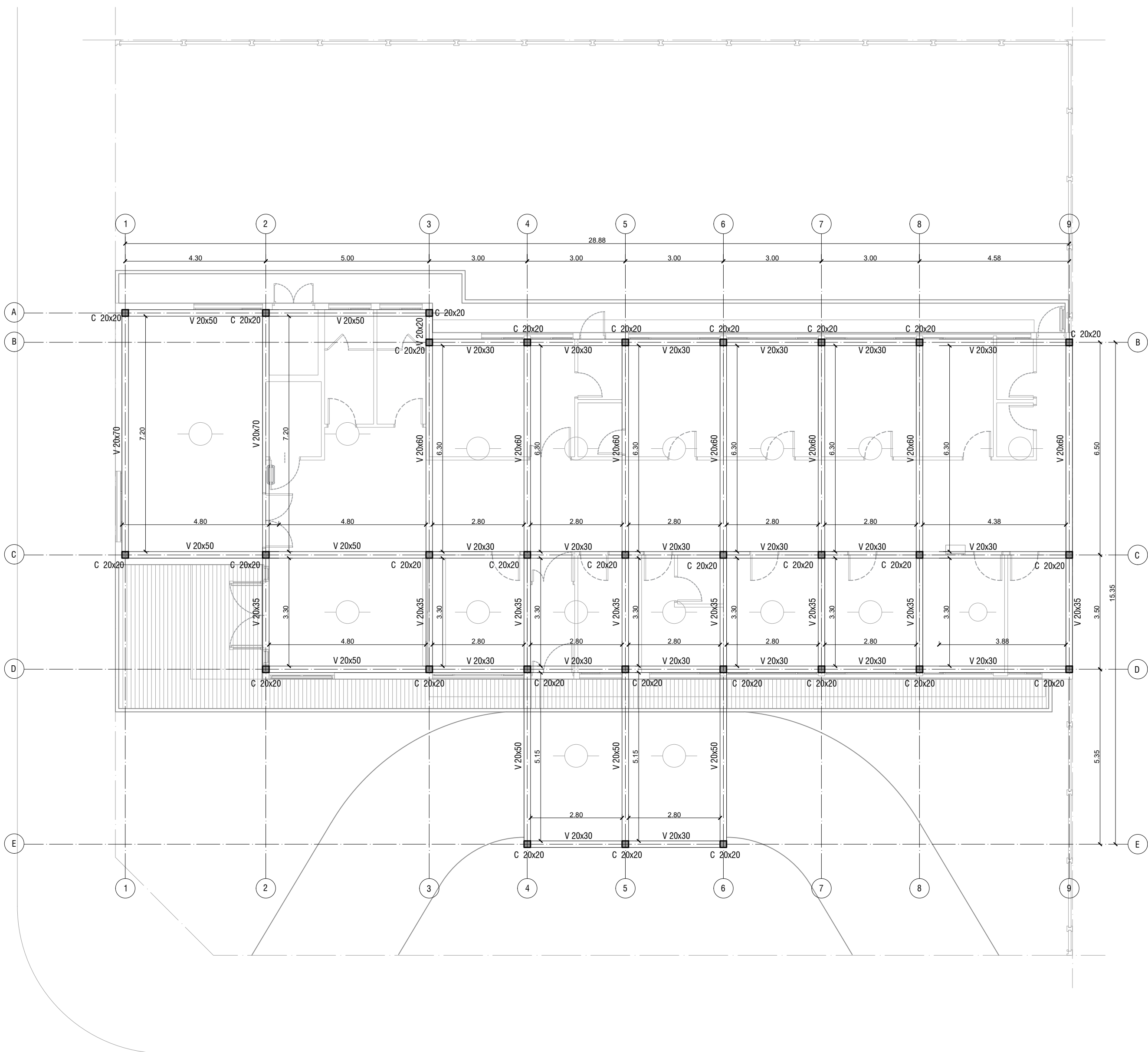

Todas las medidas deberán ser verificadas en obra.

DIRECCIÓN PROVINCIAL DE ARQUITECTURA				
Ministerio de Infraestructura y servicios públicos.				
BUENOS AIRES PROVINCIA				
ANTEPROYECTO: Ministerio de salud. Departamento de recursos físicos en salud. DOCUMENTACIÓN PARA PLIEGO LICITATORIO. DIRECCIÓN PROVINCIAL DE ARQUITECTURA.	OBRA:			
	C.A.P.S. VILLA ASTOLFI			
	PARTIDO: Pilar - Provincia de Buenos Aires			
Director Provincial: Cdor. Carlos Colombini.	UBICACION: Posadas y Vertiz, Villa Astolfi			
	Plano: PLANO DE ESTRUCTURA SOBRE PB			
	ESCALA: 1:100			
N de expediente:	Fecha:		N plano:	Total:
	DICIEMBRE 2018		8	27

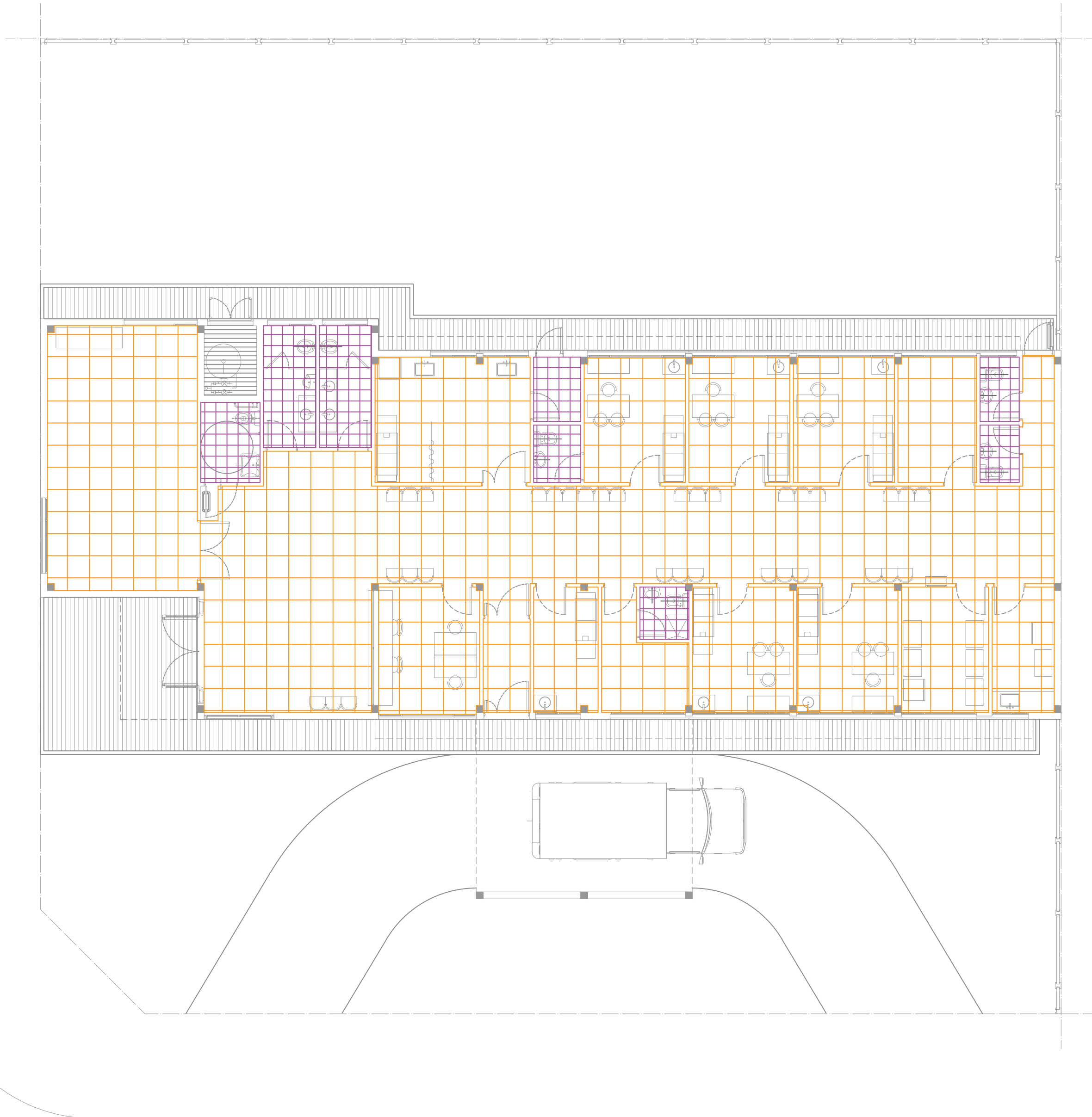

REFERENCIAS

- PISO PORCELLANATO SATINADO 40x40cm
- PISO PORCELLANATO ANTIDESLIZANTE 40x40cm
- PISO DE CEMENTO RODILLADO
- PAVIMENTO ARTICULADO

DIRECCIÓN PROVINCIAL DE ARQUITECTURA



Ministerio de Infraestructura y servicios públicos.

BUENOS AIRES PROVINCIA

ANTEPROYECTO: Ministerio de salud. Departamento de recursos físicos en salud. DOCUMENTACIÓN PARA PLIEGO LICITATORIO. DIRECCIÓN PROVINCIAL DE ARQUITECTURA.		OBRA:  C.A.P.S. VILLA ASTOLFI			
Director Provincial: Cdor. Carlos Colombini.		PARTIDO: Pilar - Provincia de Buenos Aires			
		UBICACION: Posadas y Vertiz, Villa Astolfi			
		Plano: PLANO DE SOLADOS			
ESCALA: 1:100		N de expediente:	Fecha:	N plano:	Total:
			DICIEMBRE 2018	10	27

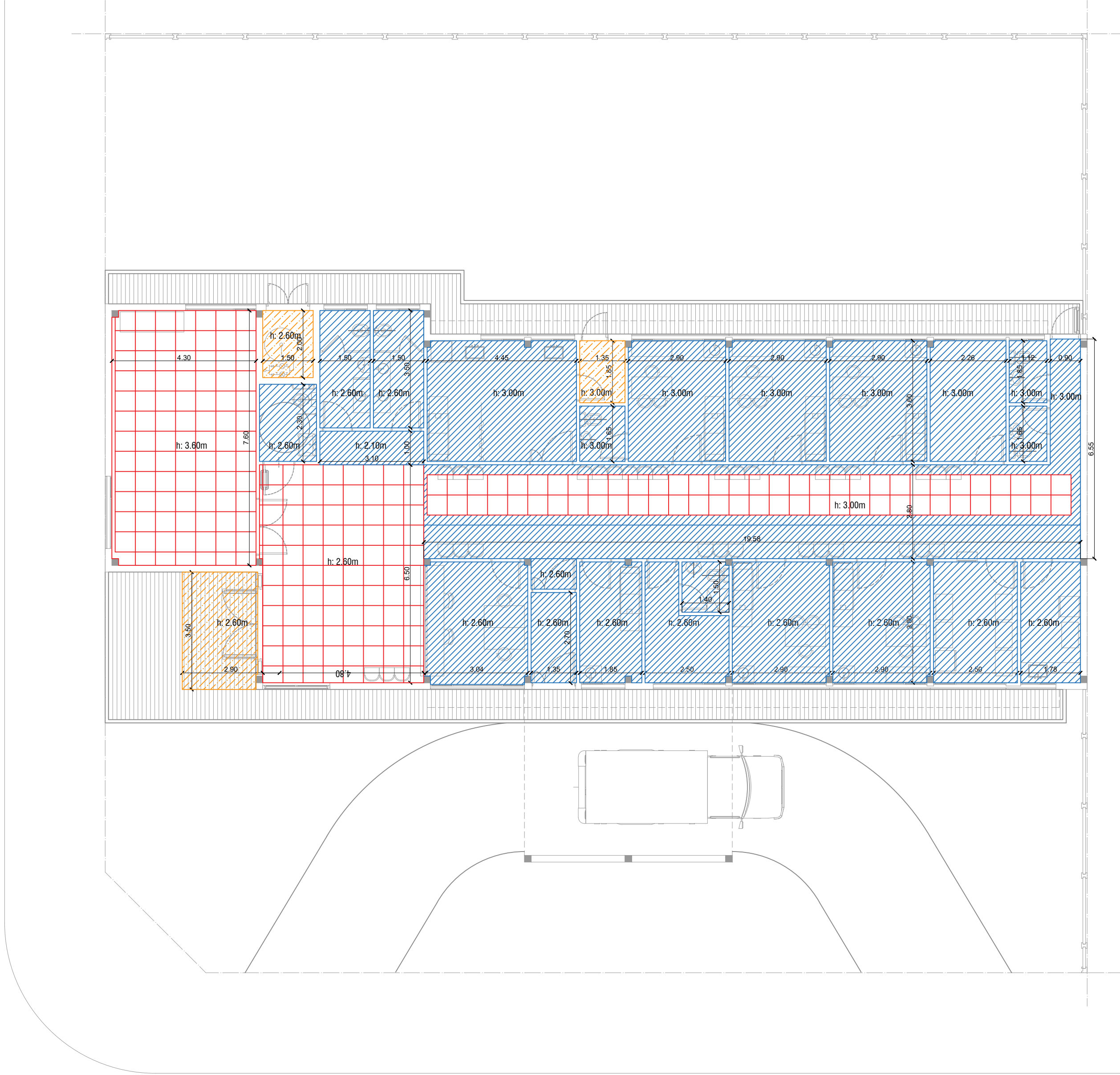
Todas las medidas deberán ser verificadas en obra.

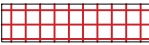

-  CIELORRASO SUSPENDIDO JUNTA TOMADA C/BUÑA PERIMETRAL
-  CIELORRASO SUSPENDIDO MODULAR
-  CIELORRASO SUSPENDIDO PLACA CEMENTICIA

**DIRECCIÓN PROVINCIAL DE ARQUITECTURA**  
Ministerio de Infraestructura y servicios públicos.

**BUENOS AIRES PROVINCIA**

ANTEPROYECTO:  
Ministerio de salud.  
Departamento de recursos físicos en salud.  
DOCUMENTACIÓN PARA PLIEGO LICITATORIO.  
DIRECCIÓN PROVINCIAL DE ARQUITECTURA.

OBRA:  
C.A.P.S. VILLA ASTOLFI  
PARTIDO: Pilar - Provincia de Buenos Aires  
UBICACION: Posadas y Vertiz, Villa Astolfi

Director Provincial:  
Cdor. Carlos Colombini.

Plano:  
PLANO DE CIELORRASOS  
ESCALA: 1:100

N de expediente: Fecha: DICIEMBRE 2018 N plano: 10 Total: 27

Todas las medidas deberán ser verificadas en obra.



Me1

MESADA GRANITO GRIS MARA DE e:2.5cm DE 60x370cm  
CON PILETA DE A"1" SIMPLE 57x37cm - PROFUNDIDAD 26cm  
CON MUEBLE BAJOMESADA

Me2

MESADA GRANITO GRIS MARA DE e:2.5cm DE 60x170cm  
CON PILETA DE A"1" SIMPLE 57x37cm - PROFUNDIDAD 26cm  
CON MUEBLE BAJOMESADA

Me3

MESADA GRANITO GRIS MARA DE e:2.5cm DE 50x180cm  
CON 2 BACHAS Ø30cm

Me4

MESADA GRANITO GRIS MARA DE e:2.5cm DE 50x100cm  
CON BACHA Ø30cm

Me5

MESADA GRANITO GRIS MARA DE e:2.5cm DE 65x50cm  
CON BACHA Ø30cm

M1

MUEBLE ADMINISTRACION

M2

MUEBLE SUM 250x50x205cm

**DIRECCIÓN PROVINCIAL DE ARQUITECTURA**  
Ministerio de Infraestructura y servicios públicos.

**BUENOS AIRES PROVINCIA**

ANTEPROYECTO:  
Ministerio de salud.  
Departamento de recursos físicos en salud.  
DOCUMENTACIÓN PARA PLIEGO LICITATORIO.  
DIRECCIÓN PROVINCIAL DE ARQUITECTURA.

OBRA:  
C.A.P.S. VILLA ASTOLFI  
PARTIDO: Pilar - Provincia de Buenos Aires  
UBICACION: Posadas y Vertiz, Villa Astolfi

Director Provincial:  
Cdor. Carlos Colombini.

Plano:  
**PLANO DE EQUIPAMIENTO**  
ESCALA: 1:100

N de expediente:	Fecha:	N plano:	Total:
	DICIEMBRE 2018	11	27

Todas las medidas deberán ser verificadas en obra.



REFERENCIAS

- 

LUMINARIA PARA EMBUTIR LED  
0.60x060m
- 

LUMINARIA PARA EMBUTIR LED  
0.37x1.23m
- 

LUMINARIA PUNTUAL PARA  
EMBUTIR LED Ø23cm
- 

EQUIPO AUTONOMO DE  
SUPEREMERGENCIA
- 

LUMINARIA APLIQUE EXTERIOR
- 

BASTIDOR CON DOS TOMAS 10A  
2P + T PERNO CHATO
- 

CAJA PLASTICA CON TOMAS TIPO  
INDUSTRIAL TRIFASICO 3P + N + T h:2.00m
- 

BASTIDOR CON TOMA 10A 2P+T  
PERNO CHATO
- 

AIRE ACONDICIONADO F/C 2500W
- 

AIRE ACONDICIONADO F/C 8000W
- 

EXTRACTOR DE AIRE





Todas las medidas deberán ser verificadas en obra.

DIRECCIÓN PROVINCIAL DE ARQUITECTURA  
Ministerio de Infraestructura y servicios públicos.

BUENOS AIRES PROVINCIA

ANTEPROYECTO: Ministerio de salud. Departamento de recursos físicos en salud. DOCUMENTACIÓN PARA PLIEGO LICITATORIO. DIRECCIÓN PROVINCIAL DE ARQUITECTURA.	OBRA:		
	C.A.P.S. VILLA ASTOLFI		
	PARTIDO: Pilar - Provincia de Buenos Aires		
Director Provincial: Cdor. Carlos Colombini.	UBICACION: Posadas y Vertiz, Villa Astolfi		
	Plano: ARTEFACTOS ELECTRICOS		
	ESCALA: 1:100		
N de expediente:	Fecha:	N plano:	Total:
	DICIEMBRE 2018	12	27



-  PUESTO DE DATOS  
-2 TOMAS BLANCOS IRAM 2071 CIRC. TN  
-DOS JACK RJ 45 CAT 6A PARA DATOS.
-  BANDEJA PORTACABLES PARA DISTRIBUCION DE DATOS.  
ANCHO 10cm
-  RACK DE DATOS SECUNDARIO SEGUN ESPECIFICACIONES  
TECNICAS EN PLIEGO DE DATOS

**DIRECCIÓN PROVINCIAL DE ARQUITECTURA**  
Ministerio de Infraestructura y servicios públicos.

**BUENOS AIRES PROVINCIA**

ANTEPROYECTO:  
Ministerio de salud.  
Departamento de recursos físicos en salud.  
DOCUMENTACIÓN PARA PLIEGO LICITATORIO.  
DIRECCIÓN PROVINCIAL DE ARQUITECTURA.







OBRA:  
C.A.P.S. VILLA ASTOLFI  
PARTIDO: Pilar - Provincia de Buenos Aires  
UBICACION: Posadas y Vertiz, Villa Astolfi

Director Provincial:  
Cdor. Carlos Colombini.

Plano:  
PLANO DE RED DE DATOS  
ESCALA: 1:100

N de expediente:	Fecha:	N plano:	Total:
	DICIEMBRE 2018	13	27

Todas las medidas deberán ser verificadas en obra.

REFERENCIAS	
INSTALACIÓN AGUA	
	Cañería de agua fría de PP Ø19MM
	Cañería de agua caliente de PP Ø19MM
	Llave de paso agua fría
	Llave de paso agua caliente
	Bajada agua fría
	T.T. Electrico 50lts



Todas las medidas deberán ser verificadas en obra.

DIRECCIÓN PROVINCIAL DE ARQUITECTURA			
Ministerio de Infraestructura y servicios públicos.			
BUENOS AIRES PROVINCIA			
ANTEPROYECTO: Ministerio de salud. Departamento de recursos físicos en salud. DOCUMENTACIÓN PARA PLIEGO LICITATORIO. DIRECCIÓN PROVINCIAL DE ARQUITECTURA.	OBRA:		
	C.A.P.S. VILLA ASTOLFI		
	PARTIDO: Pilar - Provincia de Buenos Aires		
Director Provincial: Cdor. Carlos Colombini.	UBICACION: Posadas y Vertiz, Villa Astolfi		
	Plano: INSTALACION DE AGUA FRIA Y CALIENTE ESCALA: 1:100		
	N de expediente:	Fecha:	N plano: Total:
		DICIEMBRE 2018	14 27

REFERENCIAS			
INSTALACIÓN CLOACAL		INSTALACIÓN PLUVIAL	
	Caño de pvc ø 38mm		Caño hierro fundido 110m
	Caño de pvc ø 63mm		Caño PVC ø 110mm
	Caño de pvc ø 110mm		Boca desagüe tapada 30x30cm
	Pileta de piso abierta		Camara de inspección
	Pileta de piso tapada		Embudo de hierro fundido
	Camara de inspección 60x60		Boca desagüe abierta 20x20cm

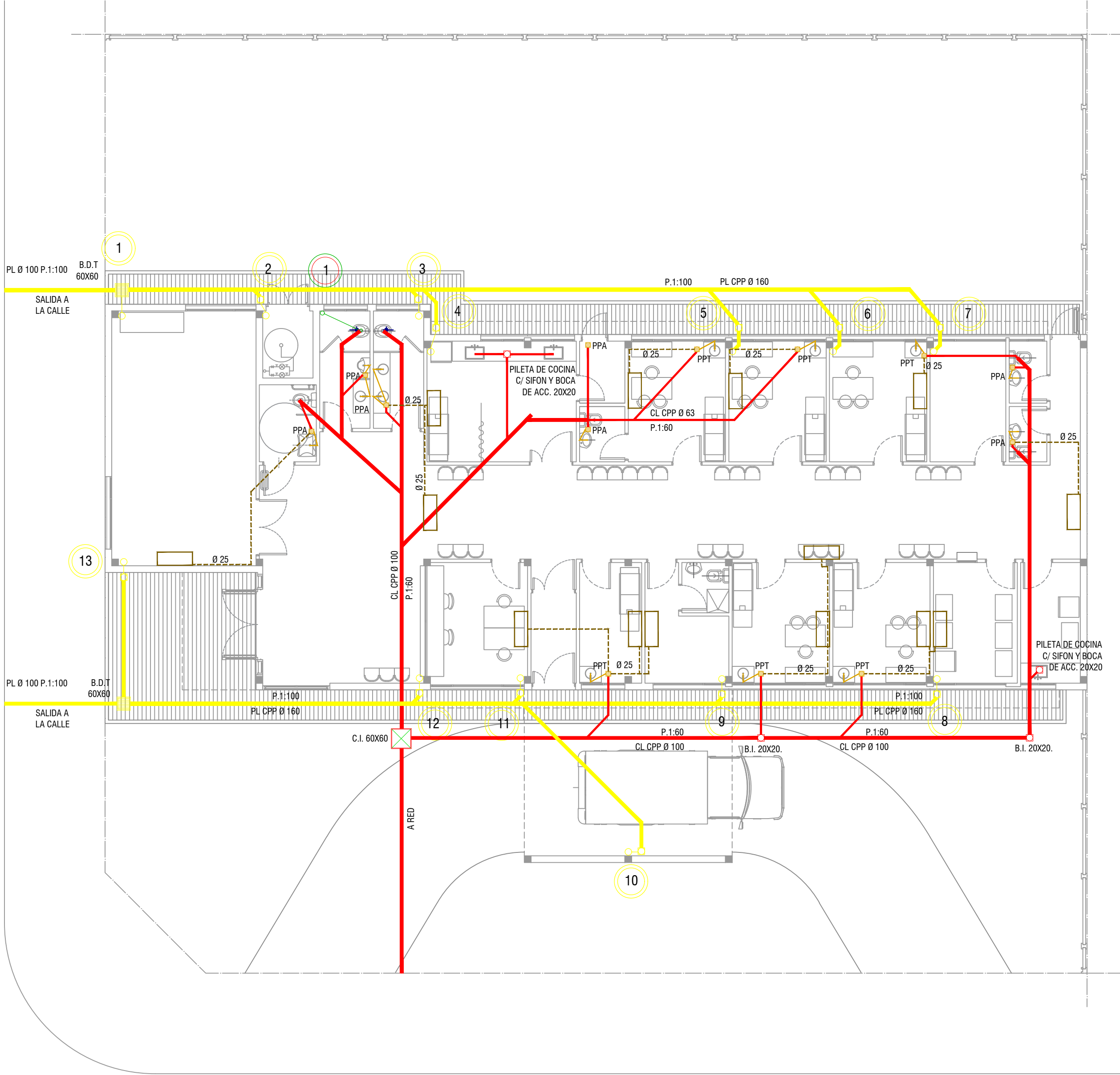

Todas las medidas deberán ser verificadas en obra.

DIRECCIÓN PROVINCIAL DE ARQUITECTURA			
Ministerio de Infraestructura y servicios públicos.			
BUENOS AIRES PROVINCIA			
ANTEPROYECTO: Ministerio de salud. Departamento de recursos físicos en salud. DOCUMENTACIÓN PARA PLIEGO LICITATORIO. DIRECCIÓN PROVINCIAL DE ARQUITECTURA.	OBRA:		
	C.A.P.S. VILLA ASTOLFI		
	PARTIDO: Pilar - Provincia de Buenos Aires		
Director Provincial: Cdor. Carlos Colombini.	UBICACION: Posadas y Vertiz, Villa Astolfi		
	Plano: PLANO DE DESAGÜES PRIMARIO Y PLUVIAL ESCALA: 1:100		
	N de expediente:	Fecha:	N plano: Total:
		DICIEMBRE 2018	15 27





REFERENCIAS	
PROTECCION DE INCENDIOS	
	Matafuego 10 Kg ABC
	Matafuego 2.5 Kg CO2
	Salida de Emergencia c/luz Autonomo
	Señalización Salida

SEÑALÉTICA SEGUN NORMAS IRAM

Texto "Salida" en tipografía similar a la indicada color blanco sobre fondo verde

A mín = 50  
H mín = 100

Texto "Salida de emergencia" en tipografía similar a la indicada color blanco sobre fondo verde

A mín = 50  
B mín = 20  
C mín = 10  
H mín = 100

P mín = 70  
H mín = 100

P mín = 70  
H mín = 100

EXTINTORES PORTATILES

Además de la señalización del matafuego, para que sea visto desde lejos se debe colocar una señal adicional a una altura de 2 o 2,5 m. respecto del nivel de piso.

CHAPA BALIZA

Para señalar la ubicación de un matafuego se debe colocar una chapa baliza, tal como lo muestra la figura siguiente. Esta es una superficie con franjas inclinadas en 45 ° respecto de la horizontal blancas y rojas de 10 cm de ancho. La parte superior de la chapa deber estar ubicada a 1,20 a 1,50 metros respecto del nivel de piso.

DIRECCIÓN PROVINCIAL DE ARQUITECTURA Ministerio de Infraestructura y servicios públicos. BUENOS AIRES PROVINCIA				
ANTEPROYECTO: Ministerio de salud. Departamento de recursos físicos en salud. DOCUMENTACIÓN PARA PLIEGO LICITATORIO. DIRECCIÓN PROVINCIAL DE ARQUITECTURA.	OBRA:			
	C.A.P.S. VILLA ASTOLFI			
	PARTIDO: Pilar - Provincia de Buenos Aires			
Director Provincial: Cdor. Carlos Colombini.	UBICACION: Posadas y Vertiz, Villa Astolfi			
	Plano: PLANO DE PROTECCION CONTRA INCENDIO ESCALA: 1:100			
	N de expediente:	Fecha:	N plano:	Total:
		DICIEMBRE 2018	16	27

V1	TIPO: VENTANA DE ABRIR	CANT:06	V2	TIPO: VENTANA DE ABRIR	CANT:03	V3	TIPO: VENTANA DE ABRIR	CANT:04
<div><div><div>MOSQUITERO METÁLICO ZINCADO FIJO, CON PERFILERÍA DE ALUMINIO IDEM CARPINTERÍA</div><div><div>EXTERIOR</div><div>INTERIOR</div></div></div></div>			<div><div><div><div>EXTERIOR</div><div>INTERIOR</div></div></div></div>			<div><div><div><div>EXTERIOR</div><div>INTERIOR</div></div></div></div>		
ESPECIFICACIONES TÉCNICAS								
PREMARCO	ALUMINIO ANODIZADO FIJADO A MAMPOSTERÍA		PREMARCO	ALUMINIO ANODIZADO FIJADO A MAMPOSTERÍA		PREMARCO	ALUMINIO ANODIZADO FIJADO A MAMPOSTERÍA	
MARCOS	ALUMINIO ANODIZADO 15 MICRONES CERTIFICADO COLOR NATURAL SATINADO CON CONTRAMARCO - LINEA MODENA (ALUAR) O SUPERIOR.		MARCOS	ALUMINIO ANODIZADO 15 MICRONES CERTIFICADO COLOR NATURAL SATINADO CON CONTRAMARCO - LINEA MODENA (ALUAR) O SUPERIOR.		MARCOS	ALUMINIO ANODIZADO 15 MICRONES CERTIFICADO COLOR NATURAL SATINADO CON CONTRAMARCO - LINEA MODENA (ALUAR) O SUPERIOR.	
HOJAS	2 HOJAS DE ABRIR Y PAÑO FIJO INTEGRADO. PERFILES ALUMINIO ANODIZADO COLOR NATURAL SATINADO. LINEA MODENA (ALUAR) O EQUIVALENTE SUPERIOR.		HOJAS	1 HOJA DE ABRIR Y PAÑO FIJO INTEGRADO. PERFILES ALUMINIO ANODIZADO COLOR NATURAL SATINADO. LINEA MODENA (ALUAR) O EQUIVALENTE SUPERIOR.		HOJAS	1 HOJA DE ABRIR Y PAÑO FIJO INTEGRADO. PERFILES ALUMINIO ANODIZADO COLOR NATURAL SATINADO. LINEA MODENA (ALUAR) O EQUIVALENTE SUPERIOR.	
HERRAJES	CUATRO POMELAS MIXTAS REFORZADAS PROPIAS DE LA LINEA MODENA CERRADURA DE EMBUTIR CON MANIJA DE 1/4 DE VUELTA RECTA PESADA		HERRAJES	DOS POMELAS MIXTAS REFORZADAS PROPIAS DE LA LINEA MODENA CERRADURA DE EMBUTIR CON MANIJA DE 1/4 DE VUELTA RECTA PESADA		HERRAJES	DOS POMELAS MIXTAS REFORZADAS PROPIAS DE LA LINEA MODENA CERRADURA DE EMBUTIR CON MANIJA DE 1/4 DE VUELTA RECTA PESADA	
VIDRIOS	VIDRIO TRANSPARENTE 3+3		VIDRIOS	VIDRIO TRANSPARENTE 3+3		VIDRIOS	VIDRIO TRANSPARENTE 3+3	
CONTRAVIDRIOS	INT: CURVO MAT. IDEM MARCO EXT: RECTO MAT. IDEM MARCO		CONTRAVIDRIOS	INT: CURVO MAT. IDEM MARCO EXT: RECTO MAT. IDEM MARCO		CONTRAVIDRIOS	INT: CURVO MAT. IDEM MARCO EXT: RECTO MAT. IDEM MARCO	
PINTURA	NO POSEE		PINTURA	NO POSEE		PINTURA	NO POSEE	
OTRO	MOSQUITERO FIJO FABRICADO CON PERFILES DE ALUMINIO ANODIZADO COLOR NATURAL SATINADO - LINEA MODENA (ALUAR) O EQUIVALENTE SUPERIOR.		OTRO	MOSQUITERO FIJO FABRICADO CON PERFILES DE ALUMINIO ANODIZADO COLOR NATURAL SATINADO - LINEA MODENA (ALUAR) O EQUIVALENTE SUPERIOR.		OTRO	MOSQUITERO FIJO FABRICADO CON PERFILES DE ALUMINIO ANODIZADO COLOR NATURAL SATINADO - LINEA MODENA (ALUAR) O EQUIVALENTE SUPERIOR.	

Todas las medidas deberán ser verificadas en obra.

DIRECCIÓN PROVINCIAL DE ARQUITECTURA

Ministerio de Infraestructura y servicios públicos.

BUENOS AIRES PROVINCIA

ANTEPROYECTO:  
Ministerio de salud.  
Departamento de recursos físicos en salud.  
DOCUMENTACIÓN PARA PLIEGO LICITATORIO.  
DIRECCIÓN PROVINCIAL DE ARQUITECTURA.

OBRA:

C.A.P.S. VILLA ASTOLFI

PARTIDO: Pilar - Provincia de Buenos Aires

UBICACION: Posadas y Vertiz, Villa Astolfi

Director Provincial:  
Cdor. Carlos Colombini.

Plano:

PLANILLA DE CARPINTERIAS

ESCALA: 1:20

N de expediente:

Fecha:

N plano:

Total:

DICIEMBRE 2018

17

27

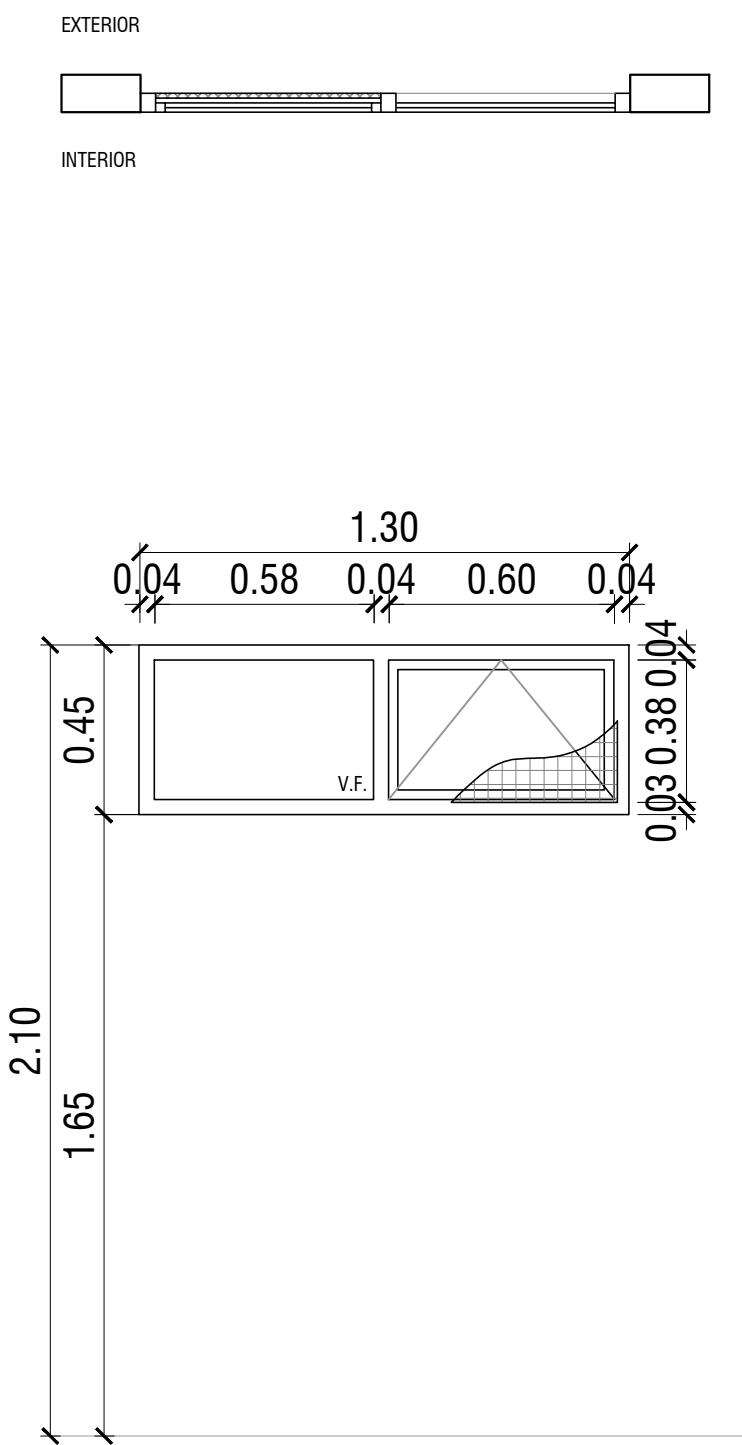
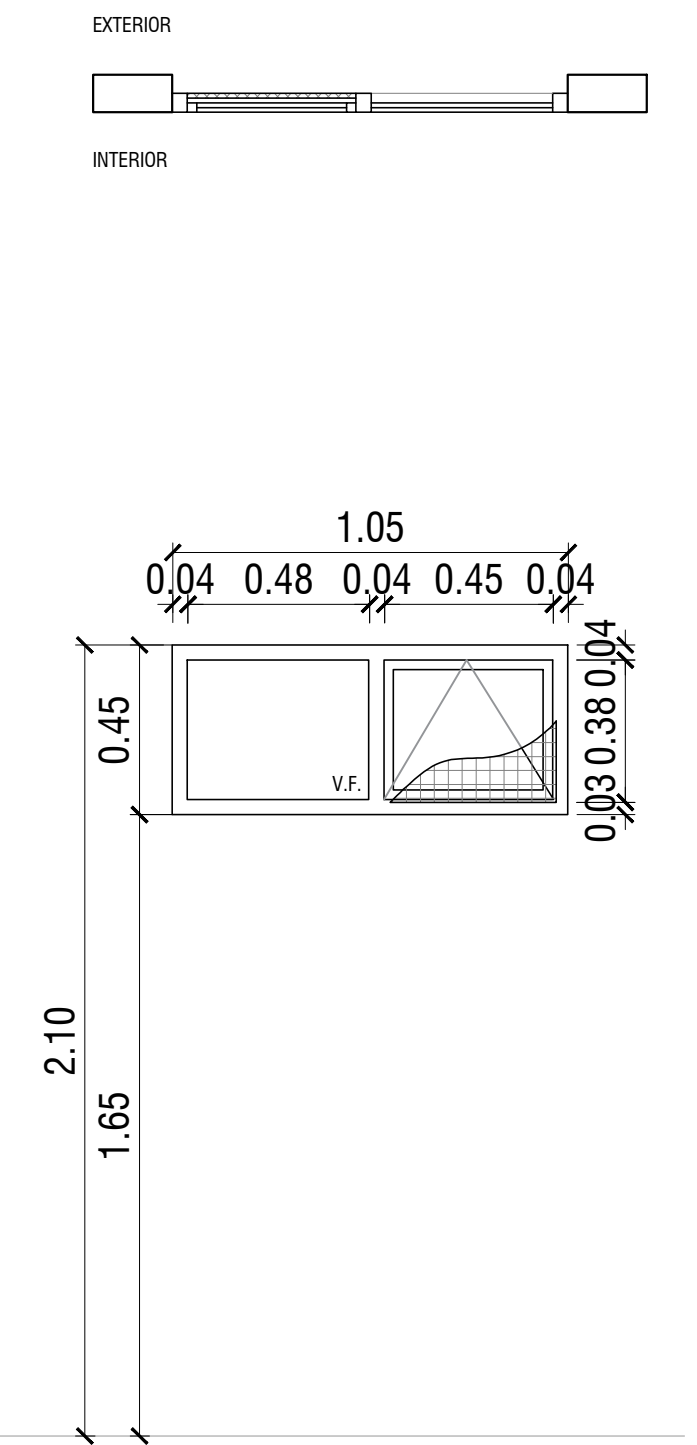
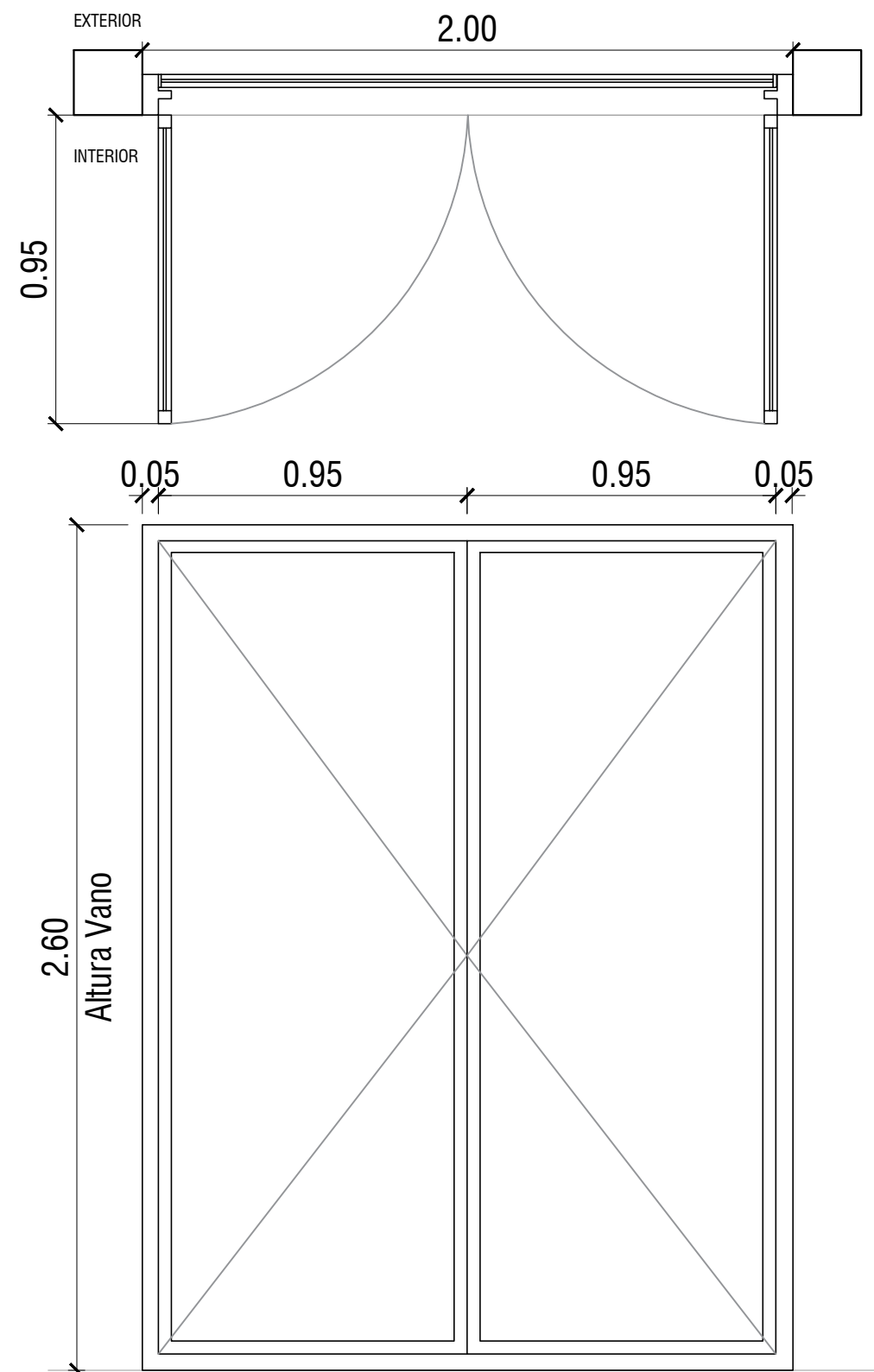
	V4	TIPO: VENTANA DE ABRIR	CANT:02	V5	TIPO: VENTANA PROYECTABLE	CANT:02	V6	TIPO: VENTANA DE ABRIR	CANT:01
									
ESPECIFICACIONES TÉCNICAS									
PREMARCO	ALUMINIO ANODIZADO FIJADO A MAMPOSTERÍA			ALUMINIO ANODIZADO FIJADO A MAMPOSTERÍA			-		
MARCOS	ALUMINIO ANODIZADO 15 MICRONES CERTIFICADO COLOR NATURAL SATINADO CON CONTRAMARCO - LINEA MODENA (ALUAR) O SUPERIOR.			ALUMINIO ANODIZADO 15 MICRONES CERTIFICADO COLOR NATURAL SATINADO CON CONTRAMARCO - LINEA MODENA (ALUAR) O SUPERIOR.			MARCO DE CHAPA DE HIERRO DOBLADA DD Nº16 .		
HOJAS	1 HOJA TIPO PROYECTABLE Y PAÑO FIJO INTEGRADO. PERFILES ALUMINIO ANODIZADO COLOR NATURAL SATINADO. LINEA MODENA (ALUAR) O EQUIVALENTE SUPERIOR.			1 HOJA TIPO PROYECTABLE Y PAÑO FIJO INTEGRADO. PERFILES ALUMINIO ANODIZADO COLOR NATURAL SATINADO. LINEA MODENA (ALUAR) O EQUIVALENTE SUPERIOR.			2 HOJAS DE ABRIR COMPUESTAS POR BASTIDOR EN CHAPA ARMADA TIPO TUBO DD Nº16. LLEVA REJA DE PROTECCION INCORPORADA EN LA CARPINTERIA DE BARRA REDONDA 1/2" FIJADAS SOBRE PLANCHUELA 1 1/4" X 3/16" PERFORADA SOLDADAS AL BASTIDOR DE LA HOJA		
HERRAJES	BRAZO DE SOSTEN Y CIERRE GIESSE O EQUIVALENTE SUPERIOR			BRAZO DE SOSTEN Y CIERRE GIESSE O EQUIVALENTE SUPERIOR			3 BISAGRAS POR HOJA REFORZADAS DE HIERRO, CON TRES PLANOS DE APOYO. CERRADURA DE DOBLE PALETA EN UNA DE LAS HOJAS Y DOS PASADORES SUPERIOR E INFERIOR EN LA OTRA HOJA. BOCALLAVES Y ROSETAS CIRCULARES.		
VIDRIOS	VIDRIO TRANSPARENTE 3+3			VIDRIO TRANSPARENTE 3+3			VIDRIO DE SEGURIDAD TRANSPARENTE LAMINADO 3+3		
CONTRAVIDRIOS	INT: CURVO MAT. IDEM MARCO EXT: RECTO MAT. IDEM MARCO			INT: CURVO MAT. IDEM MARCO EXT: RECTO MAT. IDEM MARCO			CONTRAVIDRIO ÁNGULO DE CHAPA DOBLADA Nº14 DE 12X12mm DEL LADO INTERIOR		
PINTURA	NO POSEE			NO POSEE			FONDO CONVERTIDOR DE OXIDO ACABADO 2 MANOS DE ESMALTE SINTETICO COLOR BLANCO		
OTRO	MOSQUITERO FIJO FABRICADO CON PERFILES DE ALUMINIO ANODIZADO COLOR NATURAL SATINADO - LINEA MODENA (ALUAR) O EQUIVALENTE SUPERIOR.			MOSQUITERO FIJO FABRICADO CON PERFILES DE ALUMINIO ANODIZADO COLOR NATURAL SATINADO - LINEA MODENA (ALUAR) O EQUIVALENTE SUPERIOR.			--		

Todas las medidas deberán ser verificadas en obra.

DIRECCIÓN PROVINCIAL DE ARQUITECTURA

Ministerio de Infraestructura y servicios públicos.

BUENOS AIRES PROVINCIA

ANTEPROYECTO:  
Ministerio de salud.  
Departamento de recursos físicos en salud.  
DOCUMENTACIÓN PARA PLIEGO LICITATORIO.  
DIRECCIÓN PROVINCIAL DE ARQUITECTURA.

OBRA:  
C.A.P.S. VILLA ASTOLFI

PARTIDO: Pilar - Provincia de Buenos Aires

UBICACION: Posadas y Vertiz, Villa Astolfi

Director Provincial:  
Cdor. Carlos Colombini.

Plano:  
PLANILLA DE CARPINTERIAS  
ESCALA: 1:20

N de expediente:

Fecha:  
DICIEMBRE 2018

N plano:

Total:  
18 27

	V7	TIPO: VENTANA PROYECTABLE	CANT:06	V08	TIPO: VENTANA PROYECTABLE	CANT:01	V09	TIPO: VENTANA DE ABRIR	CANT:01	V10	TIPO: PAÑO FIJO	CANT:02
ESPECIFICACIONES TÉCNICAS												
PREMARCO	ALUMINIO ANODIZADO FIJADO A MAMPOSTERÍA			ALUMINIO ANODIZADO FIJADO A MAMPOSTERÍA			ALUMINIO ANODIZADO FIJADO A MAMPOSTERÍA			ALUMINIO ANODIZADO FIJADO A MAMPOSTERÍA		
MARCOS	ALUMINIO ANODIZADO 15 MICRONES CERTIFICADO COLOR NATURAL SATINADO CON CONTRAMARCO - LINEA MODENA (ALUAR) O SUPERIOR.			ALUMINIO ANODIZADO 15 MICRONES CERTIFICADO COLOR NATURAL SATINADO CON CONTRAMARCO - LINEA MODENA (ALUAR) O SUPERIOR.			ALUMINIO ANODIZADO 15 MICRONES CERTIFICADO COLOR NATURAL SATINADO CON CONTRAMARCO - LINEA MODENA (ALUAR) O SUPERIOR.			ALUMINIO ANODIZADO 15 MICRONES CERTIFICADO COLOR NATURAL SATINADO CON CONTRAMARCO - LINEA MODENA (ALUAR) O SUPERIOR.		
HOJAS	2 HOJAS TIPO PROYECTABLE Y PAÑO FIJO INTEGRADO. PERFILES ALUMINIO ANODIZADO COLOR NATURAL SATINADO. LINEA MODENA (ALUAR) O EQUIVALENTE SUPERIOR.			1 HOJA TIPO PROYECTABLE Y PAÑO FIJO INTEGRADO. PERFILES ALUMINIO ANODIZADO COLOR NATURAL SATINADO. LINEA MODENA (ALUAR) O EQUIVALENTE SUPERIOR.			1 HOJA DE ABRIR. PERFILES ALUMINIO ANODIZADO COLOR NATURAL SATINADO. LINEA MODENA (ALUAR) O EQUIVALENTE SUPERIOR.			VENTANA PAÑO FIJO, PERFILES ALUMINIO ANODIZADO COLOR NATURAL SATINADO. LINEA MODENA (ALUAR) O EQUIVALENTE SUPERIOR.		
HERRAJES	BRAZO DE SOSTEN Y CIERRE GIESSE O EQUIVALENTE SUPERIOR			BRAZO DE SOSTEN Y CIERRE GIESSE O EQUIVALENTE SUPERIOR			DOS POMELAS MIXTAS REFORZADAS PROPIAS DE LA LINEA MODENA CERRADURA DE EMBUTIR CON MANIJA DE 1/4 DE VUELTA RECTA PESADA			-		
VIDRIOS	VIDRIO TRANSPARENTE 3+3			VIDRIO TRANSPARENTE 3+3			VIDRIO TRANSPARENTE 3+3			VIDRIO TRANSPARENTE 3+3		
CONTRAVIDRIOS	INT: CURVO MAT. IDEM MARCO EXT: RECTO MAT. IDEM MARCO			INT: CURVO MAT. IDEM MARCO EXT: RECTO MAT. IDEM MARCO			INT: CURVO MAT. IDEM MARCO EXT: RECTO MAT. IDEM MARCO			INT: CURVO MAT. IDEM MARCO EXT: RECTO MAT. IDEM MARCO		
PINTURA	NO POSEE			NO POSEE			NO POSEE			NO POSEE		
OTRO	MOSQUITERO FIJO FABRICADO CON PERFILES DE ALUMINIO ANODIZADO COLOR NATURAL SATINADO - LINEA MODENA (ALUAR) O EQUIVALENTE SUPERIOR.			MOSQUITERO FIJO FABRICADO CON PERFILES DE ALUMINIO ANODIZADO COLOR NATURAL SATINADO - LINEA MODENA (ALUAR) O EQUIVALENTE SUPERIOR.			-			ORIFICIOS EN VIDRIO DE ACUEDO AL PLANO		

Todas las medidas deberán ser verificadas en obra.

DIRECCIÓN PROVINCIAL DE ARQUITECTURA

Ministerio de Infraestructura y servicios públicos.

BUENOS AIRES PROVINCIA

ANTEPROYECTO:  
Ministerio de salud.  
Departamento de recursos físicos en salud.  
DOCUMENTACIÓN PARA PLIEGO LICITATORIO.  
DIRECCIÓN PROVINCIAL DE ARQUITECTURA.

Director Provincial:  
Cdor. Carlos Colombini.

OBRA:  
  
C.A.P.S. VILLA ASTOLFI

PARTIDO: Pilar - Provincia de Buenos Aires  
UBICACION: Posadas y Vertiz, Villa Astolfi

Plano:  
PLANILLA DE CARPINTERIAS  
ESCALA: 1:20

N de expediente:

Fecha:  
DICIEMBRE 2018

N plano:

Total:

1927



P1	TIPO: PUERTA DE UNA HOJA DE ABRIR	CANT:11	DERECHA: 08	P2	TIPO: PUERTA DE UNA HOJA DE ABRIR	CANT:03	DERECHA: 01	P3	TIPO: PUERTA DE UNA HOJA DE ABRIR	CANT:02	DERECHA: 01																				
			IZQUIERDA: 03				IZQUIERDA: 02				IZQUIERDA: 01																				
LOCAL	OFFICE- CONSULTORIOS- DEPÓSITO- BASE SAME- FARMACIA			SANITARIO P.C.D. - SANITARIOS PÚBLICOS			BAÑOS DE PERSONAL																								
ESPECIFICACIONES TÉCNICAS	MARCOS	MARCO DE CHAPA DE HIERRO DOBLADA DD N°16 A CAJÓN SEGÚN ANCHO DE MURO. TRAMO INFERIOR DE ACERO INOXIDABLE h:10cm			MARCO DE CHAPA DE HIERRO DOBLADA DD N°16 A CAJÓN SEGÚN ANCHO DE MURO. TRAMO INFERIOR DE ACERO INOXIDABLE h:10cm			MARCO DE CHAPA DE HIERRO DOBLADA DD N°16 A CAJÓN SEGÚN ANCHO DE MURO. TRAMO INFERIOR DE ACERO INOXIDABLE h:10cm																							
	REFUERZOS	PERIMETRAL DE TUBO DE ACERO 70x70mm CON FIJACION A PISO Y LOSA EN CADA JAMBA. CON DOS MANOS DE ANTIOXIDO			PERIMETRAL DE TUBO DE ACERO 70x70mm CON FIJACION A PISO Y LOSA EN CADA JAMBA. CON DOS MANOS DE ANTIOXIDO			PERIMETRAL DE TUBO DE ACERO 70x70mm CON FIJACION A PISO Y LOSA EN CADA JAMBA. CON DOS MANOS DE ANTIOXIDO																							
	HOJAS	PUERTA PLACA DE 45mm DE ESPESOR, REVESTIDA EN AMBAS CARAS CON LAMINADO MELAMINICO SATINADO COLOR BLANCO DE 1mm DE ESPESOR SOBRE PLACA DE MDF DE 1cm DE ESPESOR. NUCLEO CON TRAMA TIPO NIDO DE ABEJA DE MADERA MACIZA (PINO PARANA) Y CANTOS PERIMETRALES DE CEDRO DE 1cm DE ESPESOR.			PUERTA PLACA DE 45mm DE ESPESOR, REVESTIDA EN AMBAS CARAS CON LAMINADO MELAMINICO SATINADO COLOR BLANCO DE 1mm DE ESPESOR SOBRE PLACA DE MDF DE 1cm DE ESPESOR. NUCLEO CON TRAMA TIPO NIDO DE ABEJA DE MADERA MACIZA (PINO PARANA) Y CANTOS PERIMETRALES DE CEDRO DE 1cm DE ESPESOR.			PUERTA PLACA DE 45mm DE ESPESOR, REVESTIDA EN AMBAS CARAS CON LAMINADO MELAMINICO SATINADO COLOR BLANCO DE 1mm DE ESPESOR SOBRE PLACA DE MDF DE 1cm DE ESPESOR. NUCLEO CON TRAMA TIPO NIDO DE ABEJA DE MADERA MACIZA (PINO PARANA) Y CANTOS PERIMETRALES DE CEDRO DE 1cm DE ESPESOR.																							
	HERRAJES	3 POMELAS MIXTAS POR HOJA REFORZADAS DE HIERRO. CERRADURA DE EMBUTIR DOBLE PALETA PARA PUERTAS INTERIORES. DOBLE BALANCIN BRONCE PLATIL, RECTA PESADA. BOCALLAVES Y ROSETAS CIRCULARES.			3 POMELAS MIXTAS POR HOJA REFORZADAS DE HIERRO. CERRADURA DE EMBUTIR DOBLE PALETA PARA PUERTAS INTERIORES. DOBLE BALANCIN BRONCE PLATIL, RECTA PESADA. BOCALLAVES Y ROSETAS CIRCULARES.			3 POMELAS MIXTAS POR HOJA REFORZADAS DE HIERRO. CERRADURA DE EMBUTIR DOBLE PALETA PARA PUERTAS INTERIORES. DOBLE BALANCIN BRONCE PLATIL, RECTA PESADA. BOCALLAVES Y ROSETAS CIRCULARES.																							
	ZOCALOS	ACERO INOXIDABLE MATE DE 1.2mm DE ESPESOR, COLOCADOS PEGADOS CON ADHESIVO h:10cm			ACERO INOXIDABLE MATE DE 1.2mm DE ESPESOR, COLOCADOS PEGADOS CON ADHESIVO h:10cm			ACERO INOXIDABLE MATE DE 1.2mm DE ESPESOR, COLOCADOS PEGADOS CON ADHESIVO h:10cm																							
	VIDRIOS	PAÑO SUPERIOR: VIDRIO DE SEGURIDAD 3+3 LAMINADO TRANSPARENTE TIPO BLISAN O SUPERIOR			-			-																							
	CONTRAVIDRIOS	ALUMINIO ANODIZADO 10mm			ALUMINIO ANODIZADO 10mm			ALUMINIO ANODIZADO 10mm																							
	PINTURA	ANTIÓXIDO Y ESMALTE SINTÉTICO			ANTIÓXIDO Y ESMALTE SINTÉTICO			ANTIÓXIDO Y ESMALTE SINTÉTICO																							
OTRO	-			LA PUERTA DE ABRIR DERECHA UBICADA EN EL BAÑO PARA PCD LLEVARA BARRAL			-																								
<div>DIRECCIÓN PROVINCIAL DE ARQUITECTURA</div> <div>Ministerio de Infraestructura y servicios públicos.</div> <div>BUENOS AIRES PROVINCIA</div> <table><tr><td colspan="2">ANTEPROYECTO: Ministerio de salud. Departamento de recursos físicos en salud. DOCUMENTACIÓN PARA PLIEGO LICITATORIO. DIRECCIÓN PROVINCIAL DE ARQUITECTURA.</td><td colspan="2">OBRA: C.A.P.S. VILLA ASTOLFI</td></tr><tr><td colspan="2" rowspan="2">Director Provincial: Cdor. Carlos Colombini.</td><td colspan="2">PARTIDO: Pilar - Provincia de Buenos Aires</td></tr><tr><td colspan="2">UBICACION: Posadas y Vertiz, Villa Astolfi</td></tr><tr><td colspan="2" rowspan="2">Plano: PLANILLA DE CARPINTERIAS ESCALA: 1:20</td><td colspan="2">N de expediente:</td></tr><tr><td>Fecha:</td><td>N plano: Total:</td></tr><tr><td colspan="2"></td><td>DICIEMBRE 2018</td><td>20 27</td></tr></table>												ANTEPROYECTO: Ministerio de salud. Departamento de recursos físicos en salud. DOCUMENTACIÓN PARA PLIEGO LICITATORIO. DIRECCIÓN PROVINCIAL DE ARQUITECTURA.		OBRA: C.A.P.S. VILLA ASTOLFI		Director Provincial: Cdor. Carlos Colombini.		PARTIDO: Pilar - Provincia de Buenos Aires		UBICACION: Posadas y Vertiz, Villa Astolfi		Plano: PLANILLA DE CARPINTERIAS ESCALA: 1:20		N de expediente:		Fecha:	N plano: Total:			DICIEMBRE 2018	20 27
ANTEPROYECTO: Ministerio de salud. Departamento de recursos físicos en salud. DOCUMENTACIÓN PARA PLIEGO LICITATORIO. DIRECCIÓN PROVINCIAL DE ARQUITECTURA.		OBRA: C.A.P.S. VILLA ASTOLFI																													
Director Provincial: Cdor. Carlos Colombini.		PARTIDO: Pilar - Provincia de Buenos Aires																													
		UBICACION: Posadas y Vertiz, Villa Astolfi																													
Plano: PLANILLA DE CARPINTERIAS ESCALA: 1:20		N de expediente:																													
		Fecha:	N plano: Total:																												
		DICIEMBRE 2018	20 27																												
Todas las medidas deberán ser verificadas en obra.																															

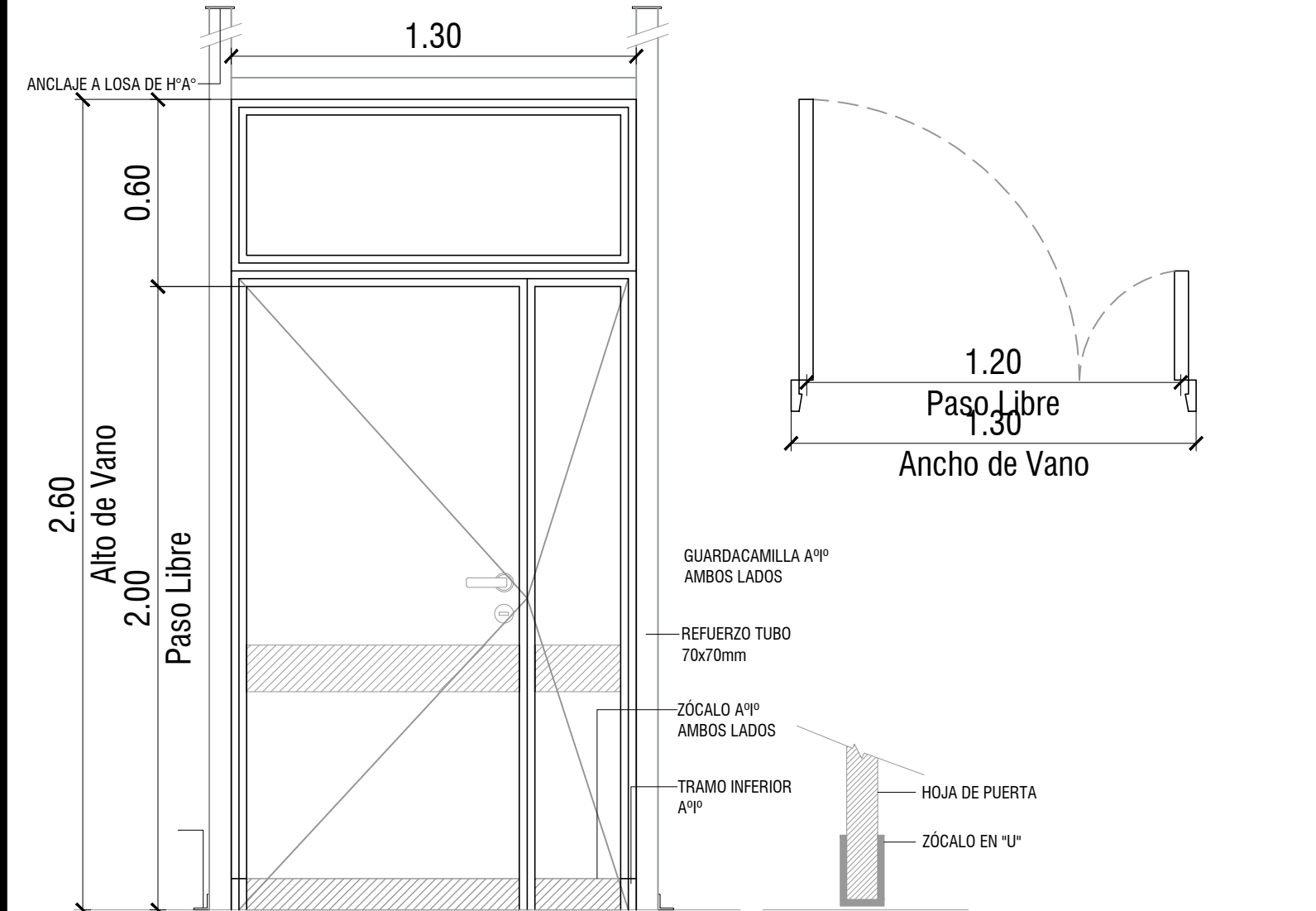
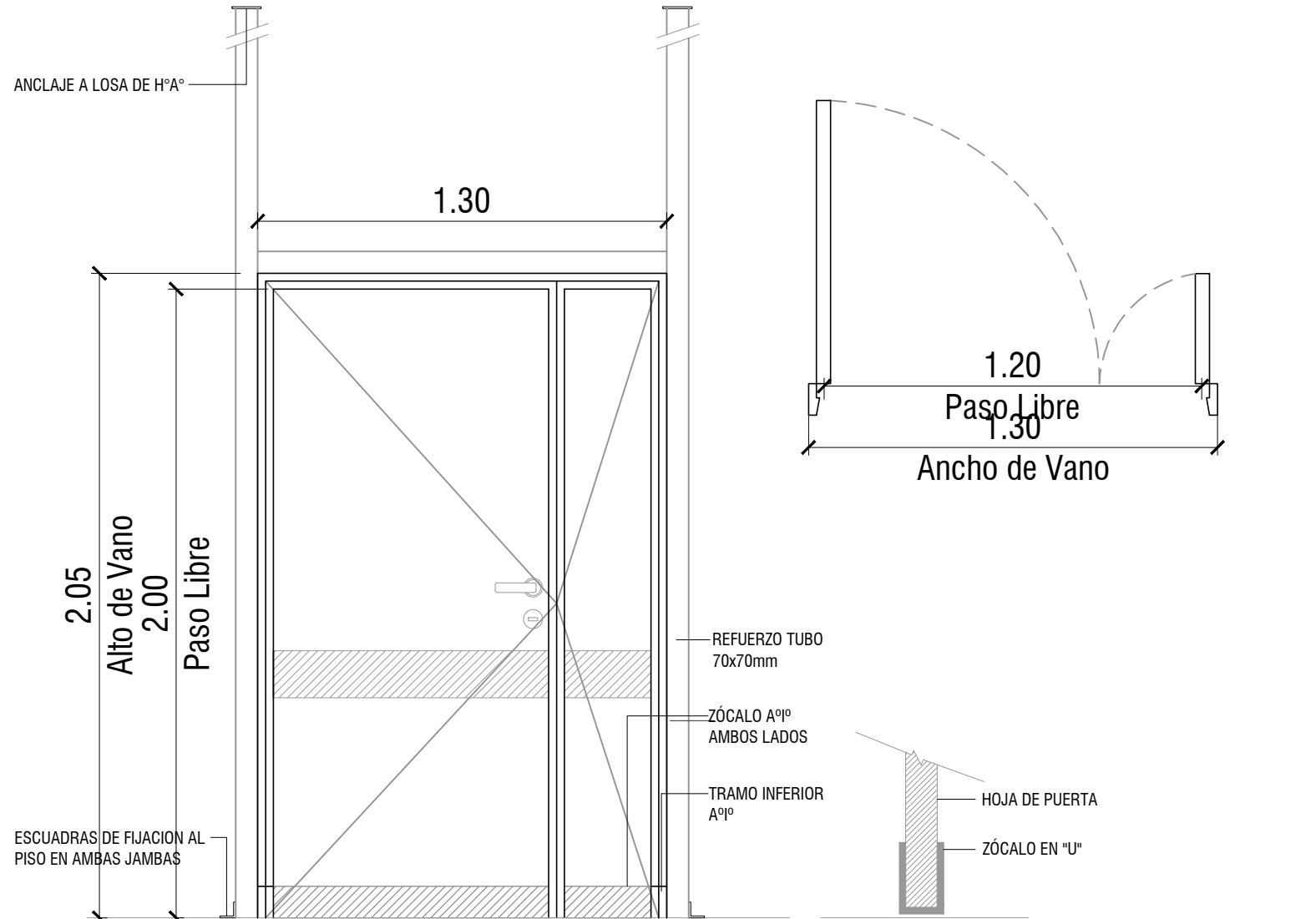
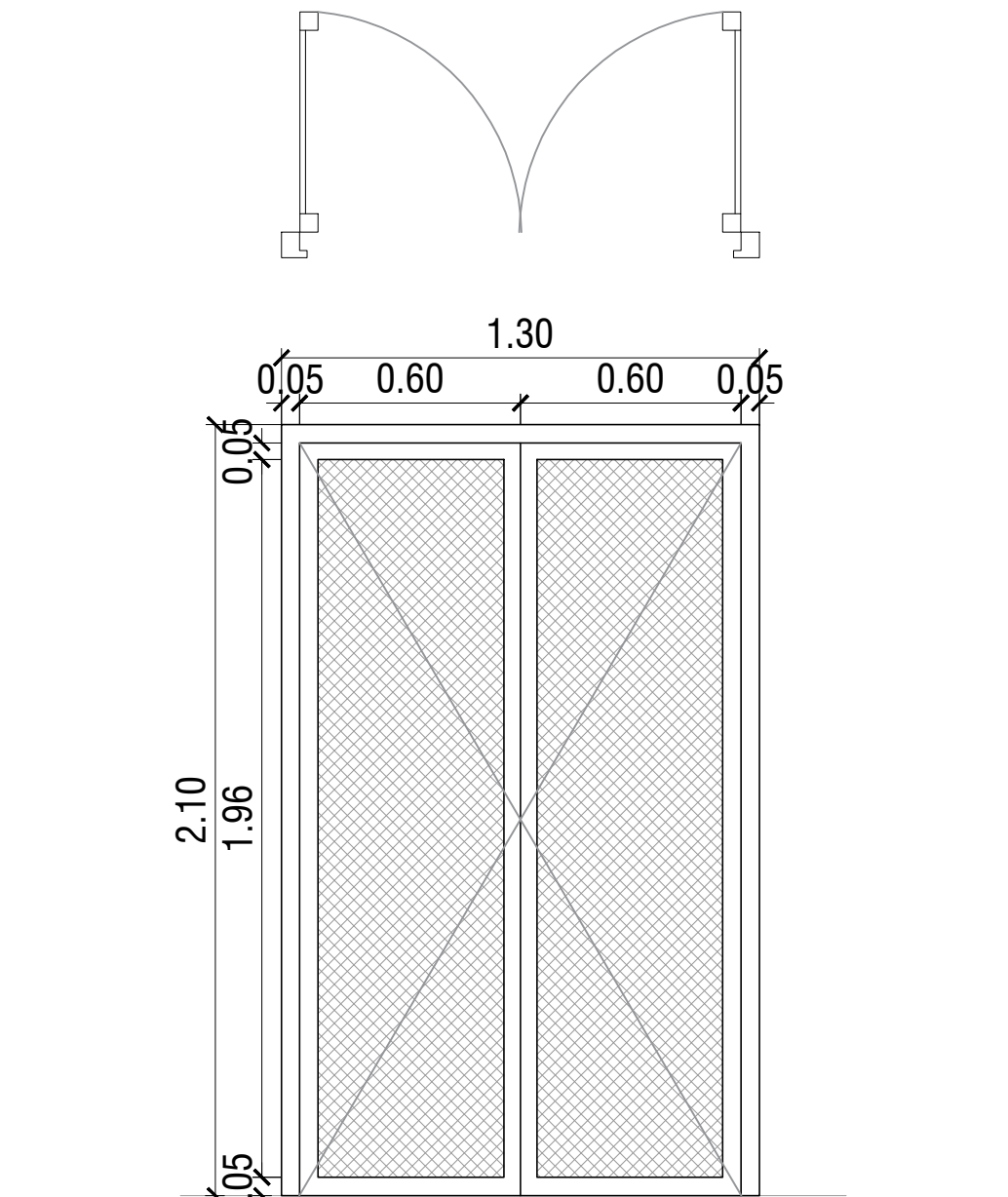

P7		TIPO: PUERTA DE DOS HOJAS DE ABRIR	CANT: 02	DERECHA: 02 IZQUIERDA: -	P8		TIPO: PUERTA DE DOS HOJAS DE ABRIR	CANT: 01	DERECHA: 01 IZQUIERDA: -	P9		TIPO: PUERTA DE DOS HOJA DE ABRIR	CANT: 01
													
LOCAL	PASO- ENFERMERIA				ACCESO DE AMBULANCIAS				SALA DE INSTALACIONES				
ESPECIFICACIONES TÉCNICAS	MARCOS	MARCO DE CHAPA DE HIERRO DOBLADA DD Nº16 A CAJÓN SEGÚN ANCHO DE MURO. TRAMO INFERIOR DE ACERO INOXIDABLE h:10cm				MARCO DE CHAPA DE HIERRO DOBLADA DD Nº16 A CAJÓN SEGÚN ANCHO DE MURO. TRAMO INFERIOR DE ACERO INOXIDABLE h:10cm				MARCO DE CHAPA DE HIERRO DOBLADA DD Nº16 .			
	REFUERZOS	PERIMETRAL DE TUBO DE ACERO 70x70mm CON FIJACION A PISO Y LOSA EN CADA JAMBA. CON DOS MANOS DE ANTIOXIDO				PERIMETRAL DE TUBO DE ACERO 70x70mm CON FIJACION A PISO Y LOSA EN CADA JAMBA. CON DOS MANOS DE ANTIOXIDO				-			
	HOJAS	PUERTA PLACA DE 45mm DE ESPESOR, REVESTIDA EN AMBAS CARAS CON LAMINADO MELAMÍNICO SATINADO COLOR BLANCO DE 1mm DE ESPESOR SOBRE PLACA DE MDF DE 1cm DE ESPESOR. NÚCLEO INTERIOR CON TRAMA TIPO NIDO DE ABEJA DE MADERA MACIZA (PINO PARANÁ) ) Y CANTOS PERIMETRALES DE CEDRO DE 1cm DE ESPESOR.				HOJA CIEGA DE CHAPA DE HIERRO DOBLADA DD Nº16, ARMADA A CAJÓN, CON INTERIOR RELLENO DE ESPUMA POLIURETÁNICA.				HOJAS DE ABRIR COMPUESTAS POR BASTIDOR EN CHAPA ARMADA TIPO TUBO DD Nº16. CONTRAMARCO PLANCHUELA 3/16" x 3/4" SOLDADO A BASTIDOR REJA COMPUERTA POR MALLA SHULMAN PESADA AREA ABIERTA 54% COD. 26921			
	HERRAJES	6 POMELAS MIXTAS POR HOJA REFORZADAS DE HIERRO. CERRADURA DE EMBUTIR DE CILINDRO UNICABO PARA PUERTAS INTERIORES. DOBLE BALANCÍN BRONCE PLATIL, RECTA PESADA. DOS PASADORES SUPERIOR E INFERIOR EN LA OTRA HOJA. BOCALLAVES Y ROSETAS CIRCULARES.				3 POMELAS MIXTAS POR HOJA REFORZADAS DE HIERRO. CERRADURA DE EMBUTIR DE CILINDRO UNICABO PARA PUERTAS INTERIORES. DOBLE BALANCÍN BRONCE PLATIL, RECTA PESADA. DOS PASADORES SUPERIOR E INFERIOR EN LA OTRA HOJA. BOCALLAVES Y ROSETAS CIRCULARES.				3 BISAGRAS POR HOJA REFORZADAS DE HIERRO, CON TRES PLANOS DE APOYO. CERRADURA DE DOBLE PALETA EN UNA DE LAS HOJAS Y DOS PASADORES SUPERIOR E INFERIOR EN LA OTRA HOJA. BOCALLAVES Y ROSETAS CIRCULARES.			
	ZOCALOS	ACERO INOXIDABLE MATE DE 1.2mm DE ESPESOR, COLOCADOS PEGADOS CON ADHESIVO h:10cm				ACERO INOXIDABLE MATE DE 1.2mm DE ESPESOR, COLOCADOS PEGADOS CON ADHESIVO h:10cm				-			
	VIDRIOS	PAÑO SUPERIOR: VIDRIO DE SEGURIDAD 3+3 LAMINADO TRANSPARENTE TIPO BLISAN O SUPERIOR				-				-			
	CONTRAVIDRIOS	ALUMINIO ANODIZADO 10mm				-				-			
	PINTURA	ANTIÓXIDO Y ESMALTE SINTÉTICO				FONDO CONVERTIDOR DE OXIDO ACABADO 2 MANOS DE ESMALTE SINTETICO COLOR BLANCO				FONDO CONVERTIDOR DE OXIDO ACABADO 2 MANOS DE ESMALTE SINTETICO COLOR BLANCO			
	OTRO	GUARDACAMILLAS DE ACERO INOXIDABLE MATE DE 1.2mm DE ESPESOR, COLOCADOS PEGADOS CON ADHESIVO H:15cm COLOCADOS +70cm SNPT				GUARDACAMILLAS DE ACERO INOXIDABLE MATE DE 1.2mm DE ESPESOR, COLOCADOS PEGADOS CON ADHESIVO H:15cm COLOCADOS +70cm SNPT				-			
Todas las medidas deberán ser verificadas en obra.										DIRECCIÓN PROVINCIAL DE ARQUITECTURA			
										Ministerio de Infraestructura y servicios públicos.			
										BUENOS AIRES PROVINCIA			
										ANTEPROYECTO: Ministerio de salud. Departamento de recursos físicos en salud. DOCUMENTACIÓN PARA PLIEGO LICITATORIO. DIRECCIÓN PROVINCIAL DE ARQUITECTURA.		OBRA:  C.A.P.S. VILLA ASTOLFI	
										PARTIDO: Pilar - Provincia de Buenos Aires UBICACION: Posadas y Vertiz, Villa Astolfi		Plano: PLANILLA DE CARPINTERIAS ESCALA: 1:20	
										N de expediente:	Fecha:	N plano:	Total:
											DICIEMBRE 2018	22	27

P10	TIPO: PUERTA DE ABRIR Y HOJA DE ABIRIR SUPERIOR	CANT:01	DERECHA: - IZQUIERDA: 01	P11	TIPO: PUERTA DE DOS HOJAS DE ABRIR Y DOS VENTANAS DE ABRIR LATERALES	CANT:01	P12	TIPO: PUERTA DE UNA HOJA DE ABRIR CON VENTILACION	CANT:01
-----	--	---------	-----------------------------	-----	---	---------	-----	--	---------

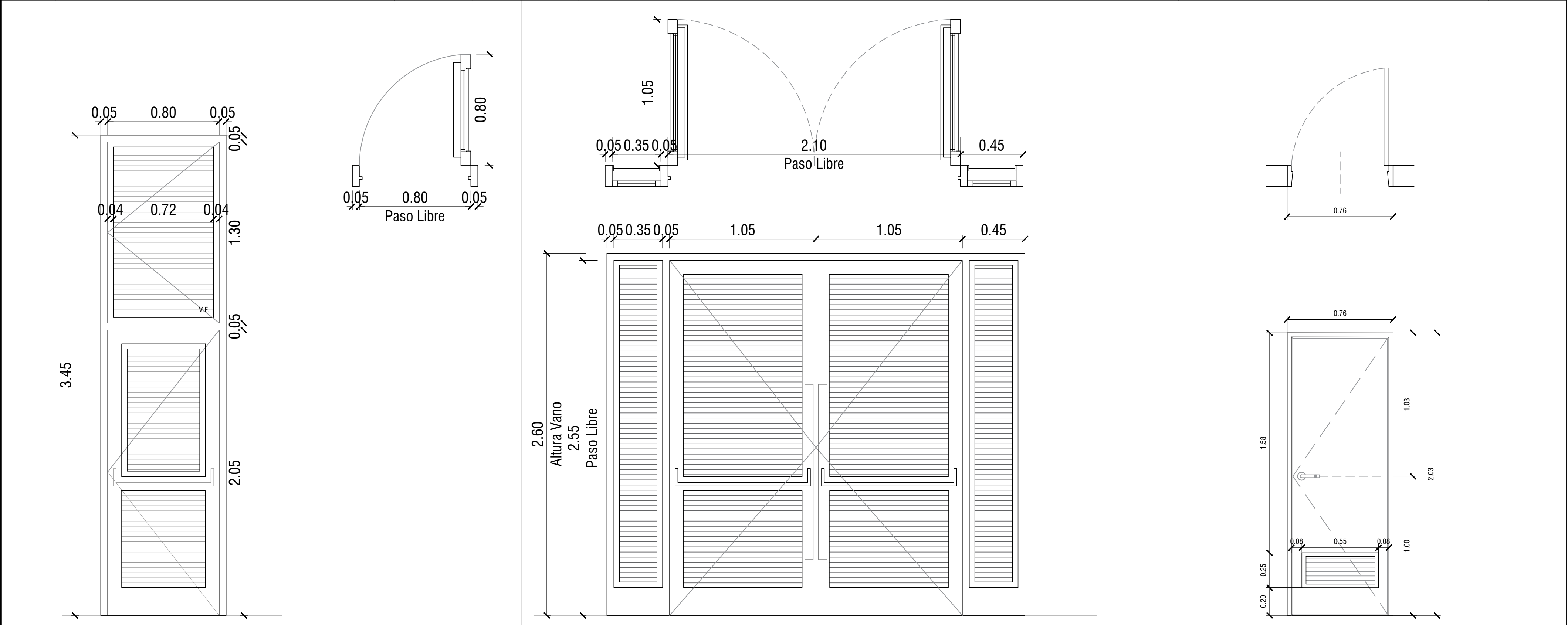

E S P E C I F I C A C I O N E S T É C N I C A S	SALIDA	INGRESO	RESIDUOS PATOGÉNICOS
	MARCO DE CHAPA DE HIERRO DOBLADA DD N°16 .	MARCO DE CHAPA DE HIERRO DOBLADA DD N°16 .	MARCO DE CHAPA DE HIERRO DOBLADA DD N°16 .
	DOS HOJAS DE ABRIR COMPUESTAS POR BASTIDOR EN CHAPA ARMADA TIPO TUBO DD N°16. LLEVA REJA DE PROTECCION INCORPORADA EN LA CARPINTERIA DE BARRA REDONDA 1/2" FIJADAS SOBRE PLANCHUELA 1 1/4" X 3/16" PERFORADA SOLDADAS AL BASTIDOR DE LA HOJA.	DOS HOJAS DE ABRIR Y DOS VENTANAS DE ABRIR COMPUESTAS POR BASTIDOR EN CHAPA ARMADA TIPO TUBO DD N°16. LLEVA REJA DE PROTECCION INCORPORADA EN LA CARPINTERIA DE BARRA REDONDA 1/2" FIJADAS SOBRE PLANCHUELA 1 1/4" X 3/16" PERFORADA SOLDADAS AL BATIDOR DE LA HOJA.	PUERTA DE CHAPA BWG N°16, CON ALMA DE POLIURETANO INYECTADO Y REJA DE VENTILACIÓN INFERIOR DE 45X24CM.
	3 BISAGRAS POR HOJA REFORZADAS DE HIERRO, CON TRES PLANOS DE APOYO. CERRADURA DE DOBLE PALETA EN UNA DE LAS HOJAS Y DOS PASADORES SUPERIOR E INFERIOR EN LA OTRA HOJA. BOCALLAVES Y ROSETAS CIRCULARES.	3 BISAGRAS POR HOJA REFORZADAS DE HIERRO, CON TRES PLANOS DE APOYO. DOS CERRADURAS DE DOBLE PALETA EN UNA DE LAS HOJAS Y DOS PASADORES SUPERIOR E INFERIOR EN LA OTRA HOJA. BARRAL DE APERTURA EXTERIOR Y BARRAL ANTIPÁNICO EN EL INTERIOR. BOCALLAVES Y ROSETAS CIRCULARES.	3 BISAGRAS REFORZADAS DE HIERRO. CERRADURA DE EMBUTIR, CON CERRADURA DE DOBLE PALETA TIPO TRABEX. MANIJA DOBLE BALANCIN, BRONCE PLATIL, RECTA PESADA, BOCALLAVES Y ROSETAS CIRCULARES.
	VIDRIO DE SEGURIDAD TRANSPARENTE LAMINADO 3+3, TIPO BLISAN O SUPERIOR.	VIDRIO DE SEGURIDAD TRANSPARENTE LAMINADO 3+3 TIPO BLISAN O SUPERIOR.	-
	CONTRAVIDRIO ÁNGULO DE CHAPA DOBLADA N°14 DE 12X12mm DEL LADO INTERIOR	CONTRAVIDRIO ÁNGULO DE CHAPA DOBLADA N°14 DE 12X12mm DEL LADO INTERIOR	-
	FONDO CONVERTIDOR DE OXIDO ACABADO 2 MANOS DE ESMALTE SINTETICO COLOR BLANCO	FONDO CONVERTIDOR DE OXIDO ACABADO 2 MANOS DE ESMALTE SINTETICO COLOR BLANCO	FONDO CONVERTIDOR DE OXIDO ACABADO 2 MANOS DE ESMALTE SINTETICO COLOR BLANCO

Todas las medidas deberán ser verificadas en obra.

DIRECCIÓN PROVINCIAL DE ARQUITECTURA

Ministerio de Infraestructura y servicios públicos.

Buenos Aires Provincia

ANTEPROYECTO:  
Ministerio de salud.  
Departamento de recursos físicos en salud.  
DOCUMENTACIÓN PARA PLIEGO LICITATORIO.  
DIRECCIÓN PROVINCIAL DE ARQUITECTURA.

OBRA:

C.A.P.S. VILLA ASTOLFI

PARTIDO: Pilar - Provincia de Buenos Aires

UBICACION: Posadas y Vertiz, Villa Astolfi

Plano:  
PLANILLA DE CARPINTERIAS

ESCALA: 1:20

N de expediente:

Fecha:

N plano:

Total:

Director Provincial:  
Cdor. Carlos Colombini.

DICEMBRE 2018

23

27

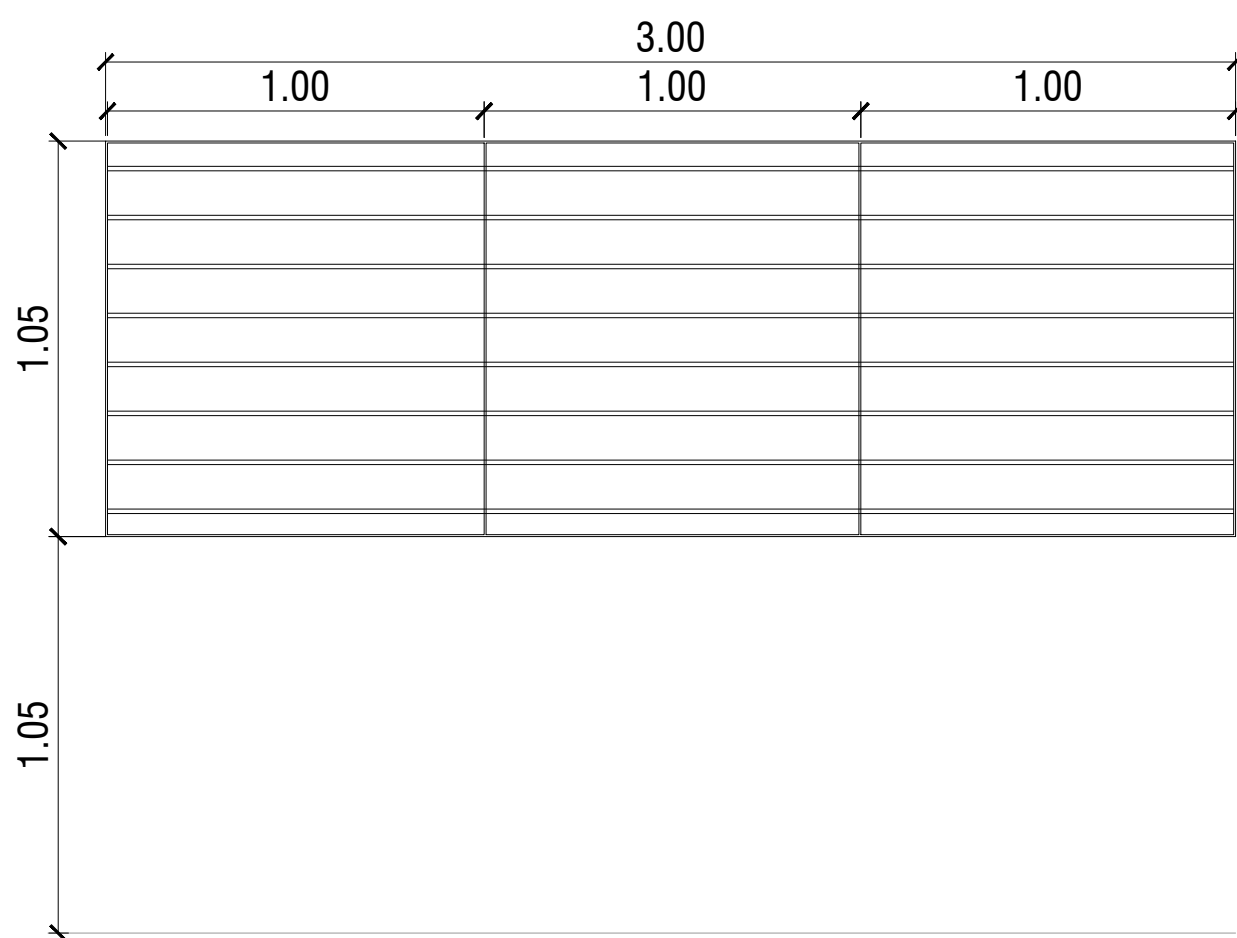
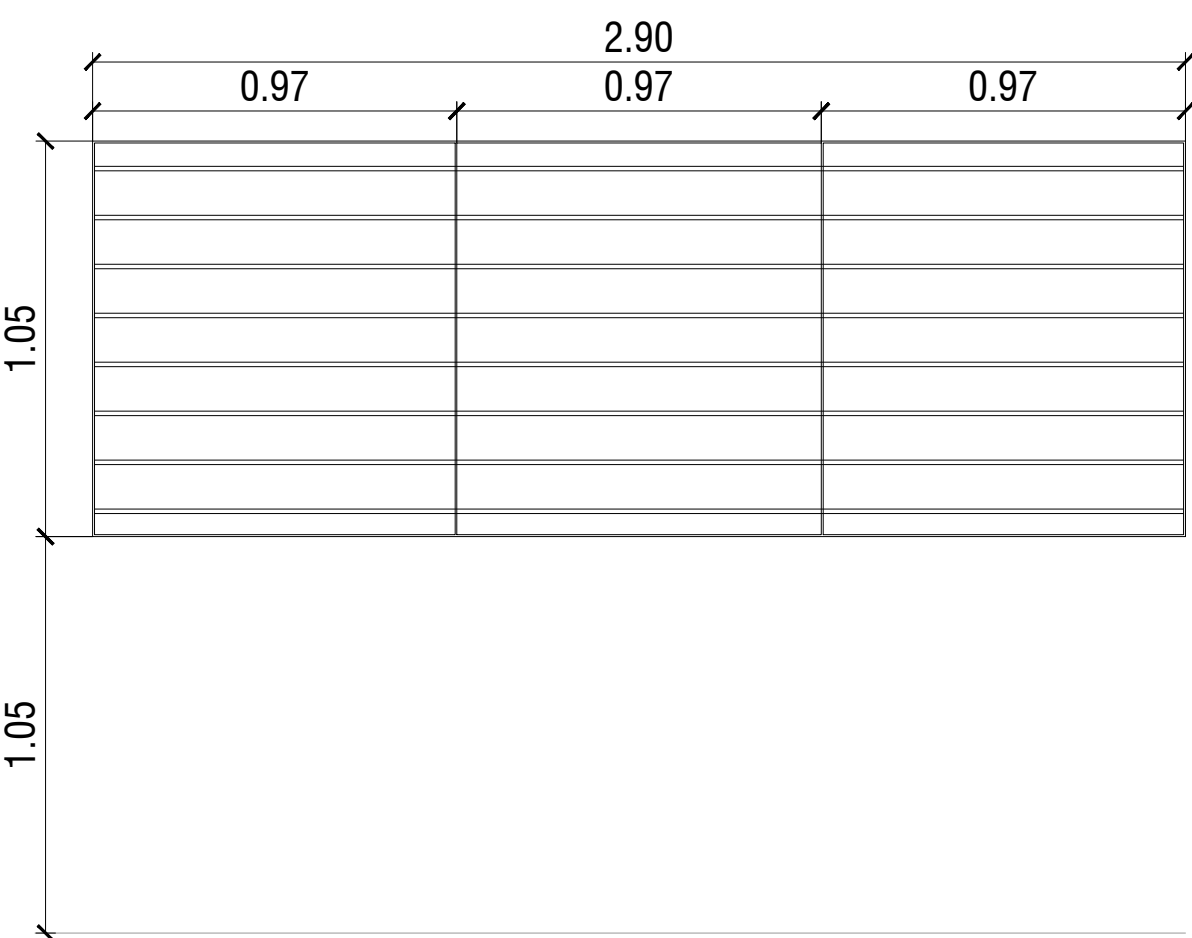
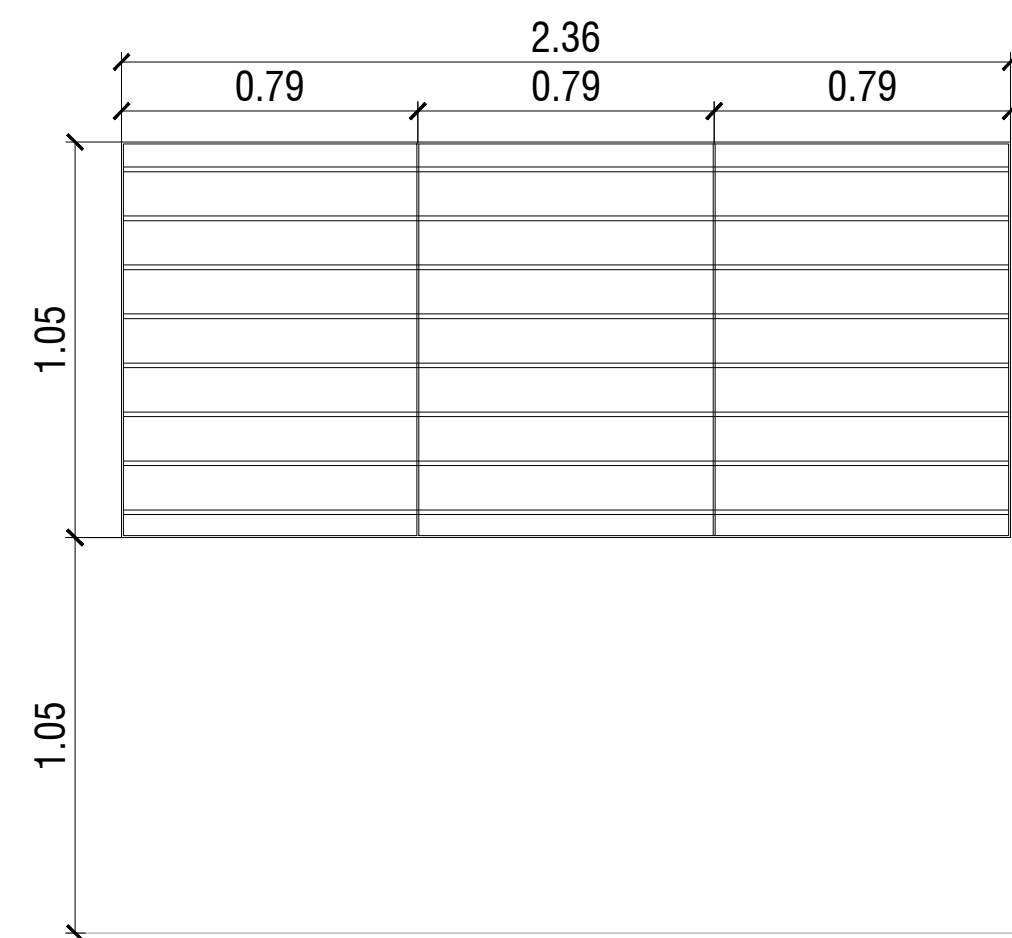

	R1	TIPO: HERRRERIA FIJA	CANT:04	R2	TIPO: HERRRERIA FIJA	CANT:02	R3	TIPO: HERRRERIA FIJA	CANT:01
									
ESPECIFICACIONES TÉCNICAS									
MARCOS	VERTICALES: PLANCHUELA 1 1/4" X 3/16" PERFORADA PARA BARRA REDONDA 1/2" HORIZONTALES: PLANCHUELA 1 1/4" X 3/16"			VERTICALES: PLANCHUELA 1 1/4" X 3/16" PERFORADA PARA BARRA REDONDA 1/2" HORIZONTALES: PLANCHUELA 1 1/4" X 3/16"			VERTICALES: PLANCHUELA 1 1/4" X 3/16" PERFORADA PARA BARRA REDONDA 1/2" HORIZONTALES: PLANCHUELA 1 1/4" X 3/16"		
REJA	BARRA REDONDA 1/2"			BARRA REDONDA 1/2"			BARRA REDONDA 1/2"		
PINTURA	FONDO CONVERTIDOR DE OXIDO ACABADO 2 MANOS DE ESMALTE SINTETICO COLOR BLANCO			FONDO CONVERTIDOR DE OXIDO ACABADO 2 MANOS DE ESMALTE SINTETICO COLOR BLANCO			FONDO CONVERTIDOR DE OXIDO ACABADO 2 MANOS DE ESMALTE SINTETICO COLOR BLANCO		
OTRO	-			-			-		

Todas las medidas deberán ser verificadas en obra.

DIRECCIÓN PROVINCIAL DE ARQUITECTURA

Ministerio de Infraestructura y servicios públicos.

BUENOS AIRES PROVINCIA

ANTEPROYECTO:  
Ministerio de salud.  
Departamento de recursos físicos en salud.  
DOCUMENTACIÓN PARA PLIEGO LICITATORIO.  
DIRECCIÓN PROVINCIAL DE ARQUITECTURA.

OBRA:  
  
C.A.P.S. VILLA ASTOLFI

PARTIDO: Pilar - Provincia de Buenos Aires

UBICACION: Posadas y Vertiz, Villa Astolfi

Director Provincial:  
Cdor. Carlos Colombini.

Plano:  
PLANILLA DE CARPINTERIAS  
ESCALA: 1:20

N de expediente:

Fecha:  
DICIEMBRE 2018

N plano:

Total:

2427

	R4	TIPO: HERRRERIA FIJA	CANT:02	R5	TIPO: HERRRERIA FIJA	CANT:01	R6	TIPO: HERRRERIA FIJA	CANT:02
ESPECIFICACIONES TÉCNICAS									
MARCOS		VERTICALES: PLANCHUELA 1 1/4" X 3/16" PERFORADA PARA BARRA REDONDA 1/2" HORIZONTALES: PLANCHUELA 1 1/4" X 3/16"		VERTICALES: PLANCHUELA 1 1/4" X 3/16" PERFORADA PARA BARRA REDONDA 1/2" HORIZONTALES: PLANCHUELA 1 1/4" X 3/16"		VERTICALES: PLANCHUELA 1 1/4" X 3/16" PERFORADA PARA BARRA REDONDA 1/2" HORIZONTALES: PLANCHUELA 1 1/4" X 3/16"		VERTICALES: PLANCHUELA 1 1/4" X 3/16" PERFORADA PARA BARRA REDONDA 1/2" HORIZONTALES: PLANCHUELA 1 1/4" X 3/16"	
REJA		BARRA REDONDA 1/2"		BARRA REDONDA 1/2"		BARRA REDONDA 1/2"		BARRA REDONDA 1/2"	
PINTURA		FONDO CONVERTIDOR DE OXIDO ACABADO 2 MANOS DE ESMALTE SINTETICO COLOR BLANCO		FONDO CONVERTIDOR DE OXIDO ACABADO 2 MANOS DE ESMALTE SINTETICO COLOR BLANCO		FONDO CONVERTIDOR DE OXIDO ACABADO 2 MANOS DE ESMALTE SINTETICO COLOR BLANCO		FONDO CONVERTIDOR DE OXIDO ACABADO 2 MANOS DE ESMALTE SINTETICO COLOR BLANCO	
OTRO		-		-		-		-	

Todas las medidas deberán ser verificadas en obra.

DIRECCIÓN PROVINCIAL DE ARQUITECTURA

Ministerio de Infraestructura y servicios públicos.

BUENOS AIRES PROVINCIA

ANTEPROYECTO:  
Ministerio de salud.  
Departamento de recursos físicos en salud.  
DOCUMENTACIÓN PARA PLIEGO LICITATORIO.  
DIRECCIÓN PROVINCIAL DE ARQUITECTURA.

Director Provincial:  
Cdor. Carlos Colombini.

OBRA:  
  
C.A.P.S. VILLA ASTOLFI

PARTIDO: Pilar - Provincia de Buenos Aires  
UBICACION: Posadas y Vertiz, Villa Astolfi

Plano:  
PLANILLA DE CARPINTERIAS  
ESCALA: 1:20

N de expediente:

Fecha:  
DICIEMBRE 2018

N plano:

Total:

25

27

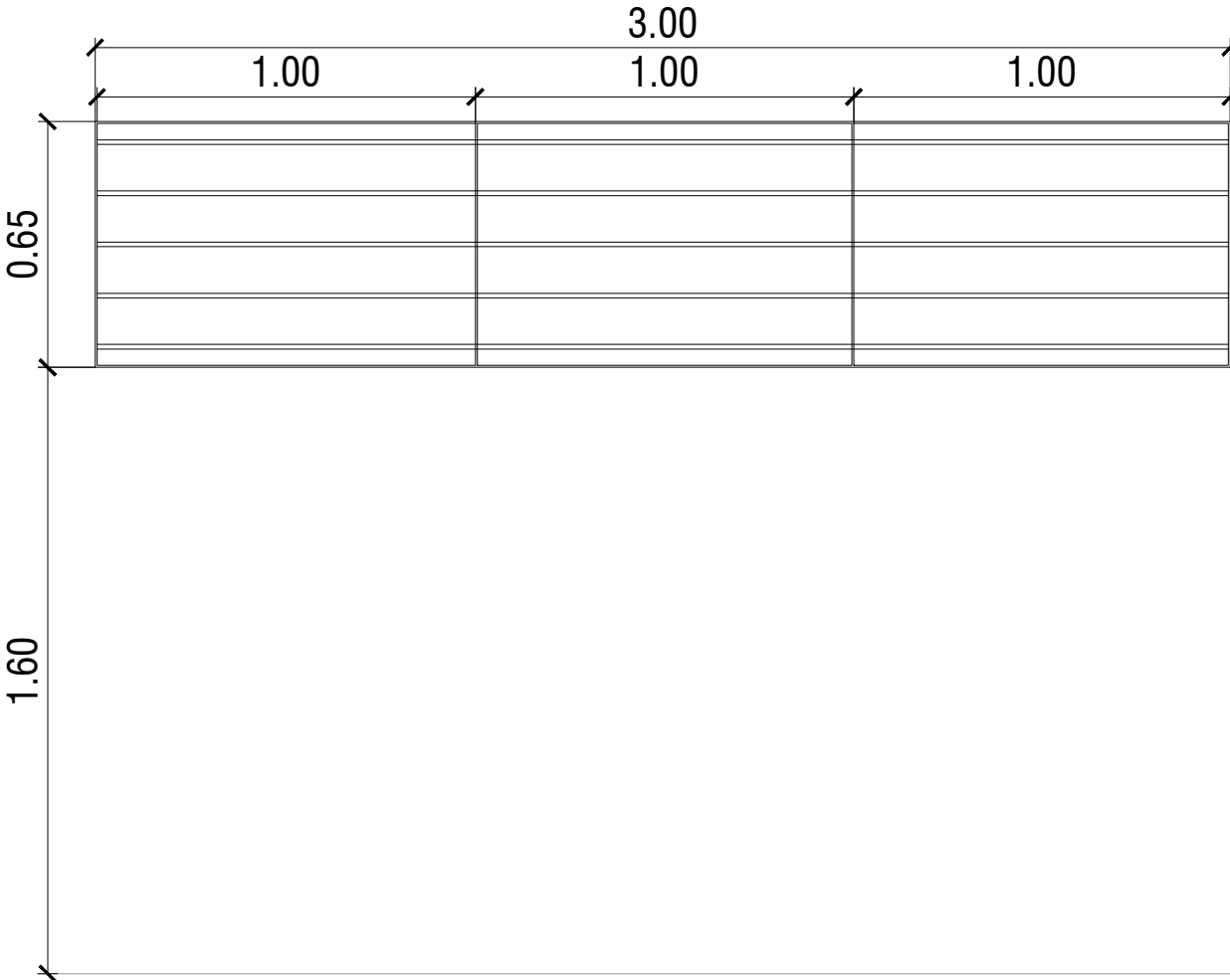
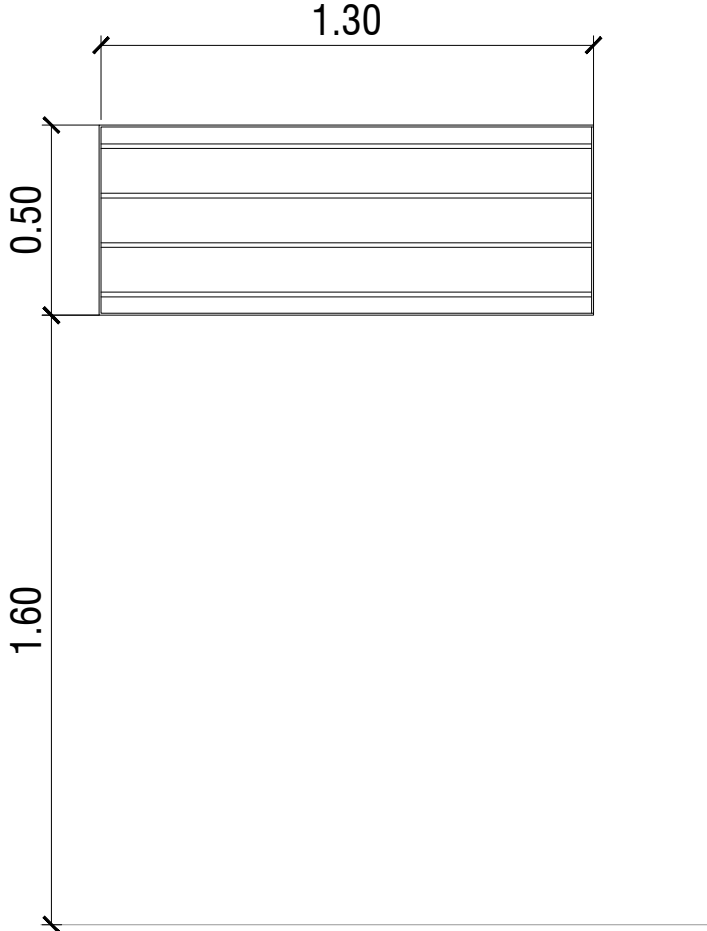
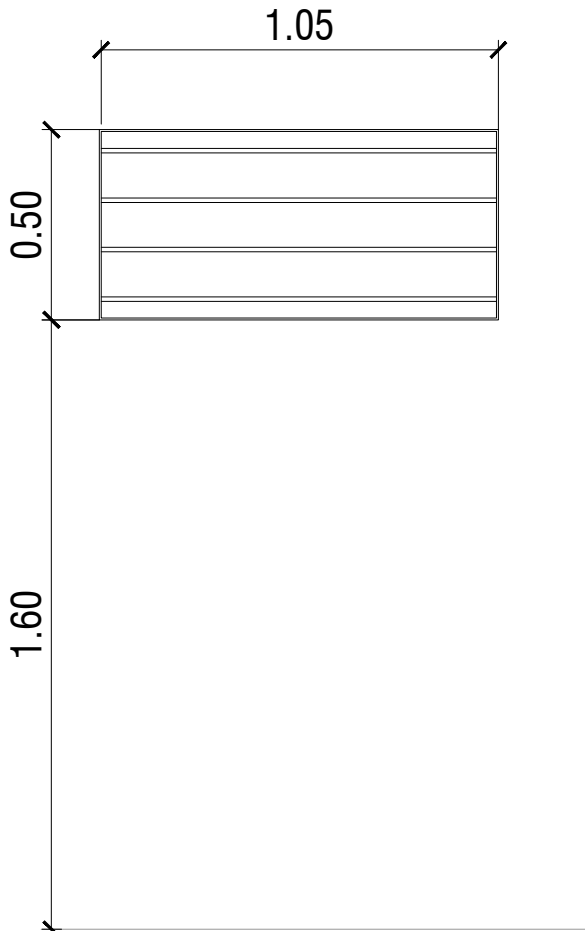
	R7	TIPO: HERRRERIA FIJA	CANT:06	R8	TIPO: HERRRERIA FIJA	CANT:02	R9	TIPO: HERRRERIA FIJA	CANT:01
									
ESPECIFICACIONES TÉCNICAS									
MARCOS		VERTICALES: PLANCHUELA 1 1/4" X 3/16" PERFORADA PARA BARRA REDONDA 1/2" HORIZONTALES: PLANCHUELA 1 1/4" X 3/16"		VERTICALES: PLANCHUELA 1 1/4" X 3/16" PERFORADA PARA BARRA REDONDA 1/2" HORIZONTALES: PLANCHUELA 1 1/4" X 3/16"		VERTICALES: PLANCHUELA 1 1/4" X 3/16" PERFORADA PARA BARRA REDONDA 1/2" HORIZONTALES: PLANCHUELA 1 1/4" X 3/16"		VERTICALES: PLANCHUELA 1 1/4" X 3/16" PERFORADA PARA BARRA REDONDA 1/2" HORIZONTALES: PLANCHUELA 1 1/4" X 3/16"	
REJA		BARRA REDONDA 1/2"		BARRA REDONDA 1/2"		BARRA REDONDA 1/2"		BARRA REDONDA 1/2"	
PINTURA		FONDO CONVERTIDOR DE OXIDO ACABADO 2 MANOS DE ESMALTE SINTETICO COLOR BLANCO		FONDO CONVERTIDOR DE OXIDO ACABADO 2 MANOS DE ESMALTE SINTETICO COLOR BLANCO		FONDO CONVERTIDOR DE OXIDO ACABADO 2 MANOS DE ESMALTE SINTETICO COLOR BLANCO		FONDO CONVERTIDOR DE OXIDO ACABADO 2 MANOS DE ESMALTE SINTETICO COLOR BLANCO	
OTRO		-		-		-		-	

Todas las medidas deberán ser verificadas en obra.

DIRECCIÓN PROVINCIAL DE ARQUITECTURA

Ministerio de Infraestructura y servicios públicos.

BUENOS AIRES PROVINCIA

ANTEPROYECTO:  
Ministerio de salud.  
Departamento de recursos físicos en salud.  
DOCUMENTACIÓN PARA PLIEGO LICITATORIO.  
DIRECCIÓN PROVINCIAL DE ARQUITECTURA.

Director Provincial:  
Cdor. Carlos Colombini.

OBRA:  
  
C.A.P.S. VILLA ASTOLFI

PARTIDO: Pilar - Provincia de Buenos Aires  
UBICACION: Posadas y Vertiz, Villa Astolfi

Plano:  
PLANILLA DE CARPINTERIAS  
ESCALA: 1:20

N de expediente:

Fecha:

DICIEMBRE 2018

N plano:

Total:

2627

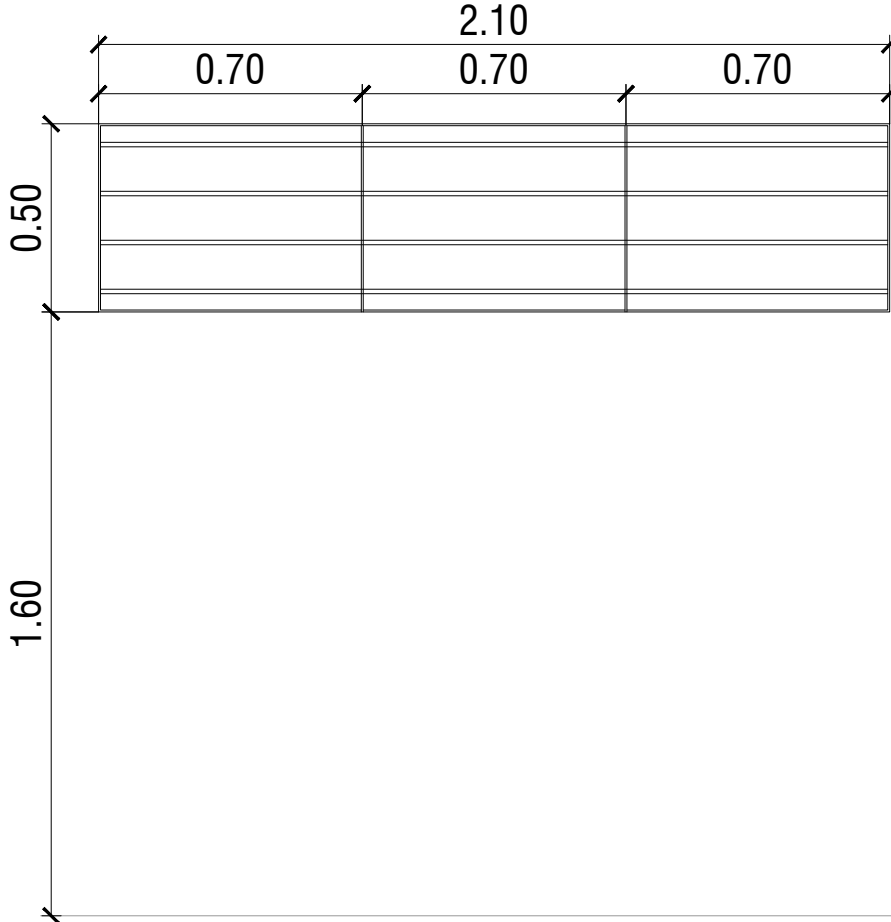
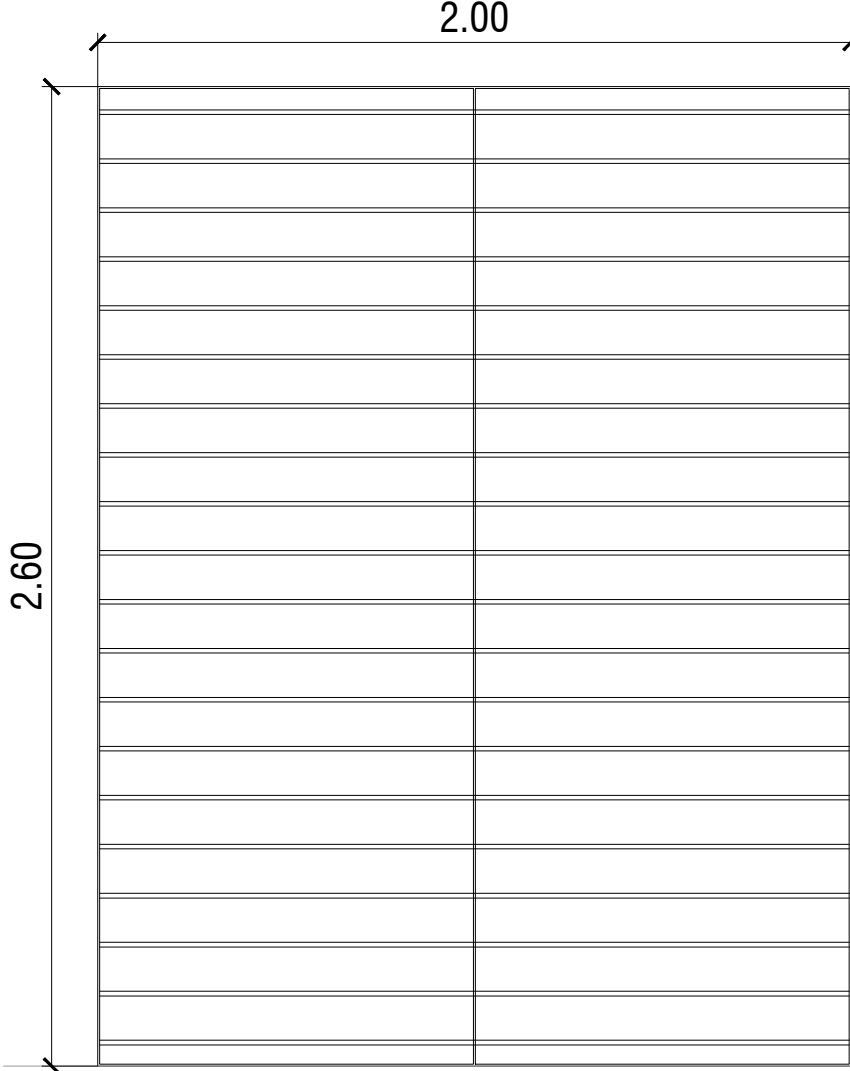
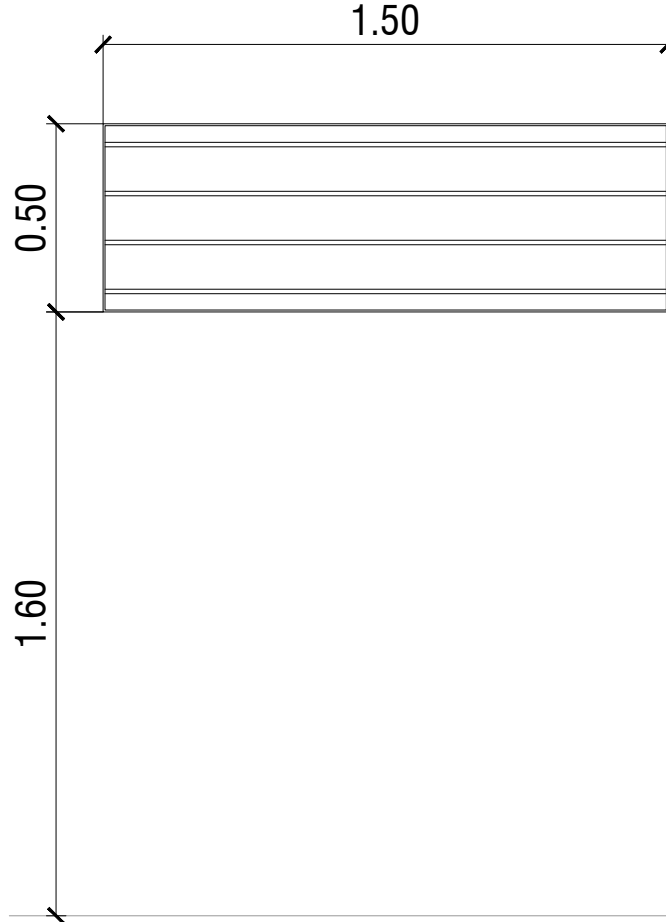
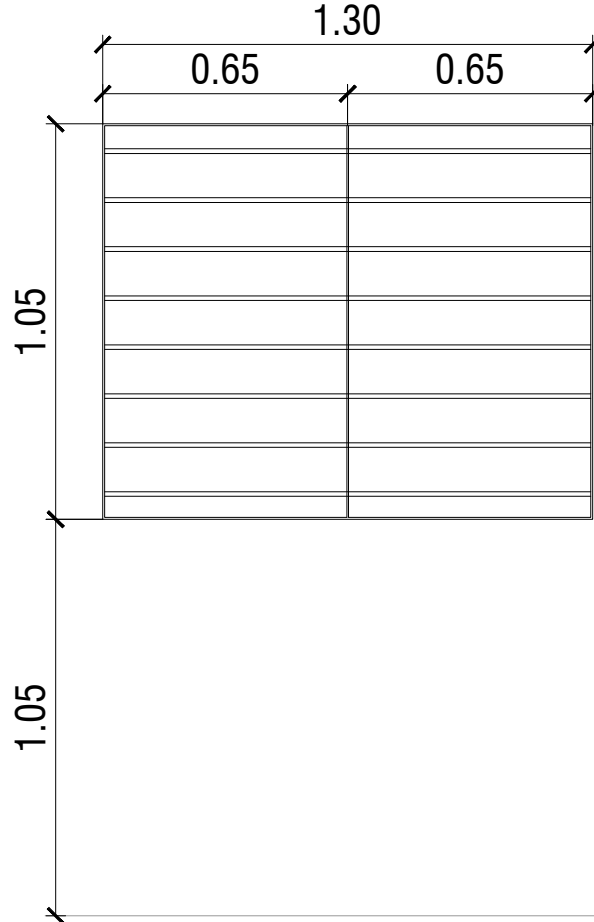
	R10	TIPO: HERRRERIA FIJA	CANT:01	R11	TIPO: HERRRERIA FIJA	CANT:01	R12	TIPO: HERRRERIA FIJA	CANT:01	R13	TIPO: HERRRERIA FIJA	CANT:01
												
ESPECIFICACIONES TÉCNICAS												
MARCOS	VERTICALES: PLANCHUELA 1 1/4" X 3/16" PERFORADA PARA BARRA REDONDA 1/2" HORIZONTALES: PLANCHUELA 1 1/4" X 3/16"			VERTICALES: PLANCHUELA 1 1/4" X 3/16" PERFORADA PARA BARRA REDONDA 1/2" HORIZONTALES: PLANCHUELA 1 1/4" X 3/16"			VERTICALES: PLANCHUELA 1 1/4" X 3/16" PERFORADA PARA BARRA REDONDA 1/2" HORIZONTALES: PLANCHUELA 1 1/4" X 3/16"			VERTICALES: PLANCHUELA 1 1/4" X 3/16" PERFORADA PARA BARRA REDONDA 1/2" HORIZONTALES: PLANCHUELA 1 1/4" X 3/16"		
REJA	BARRA REDONDA 1/2"			BARRA REDONDA 1/2"			BARRA REDONDA 1/2"			BARRA REDONDA 1/2"		
PINTURA	FONDO CONVERTIDOR DE OXIDO ACABADO 2 MANOS DE ESMALTE SINTETICO COLOR BLANCO			FONDO CONVERTIDOR DE OXIDO ACABADO 2 MANOS DE ESMALTE SINTETICO COLOR BLANCO			FONDO CONVERTIDOR DE OXIDO ACABADO 2 MANOS DE ESMALTE SINTETICO COLOR BLANCO			FONDO CONVERTIDOR DE OXIDO ACABADO 2 MANOS DE ESMALTE SINTETICO COLOR BLANCO		
OTRO	-			-			-			-		

Todas las medidas deberán ser verificadas en obra.

DIRECCIÓN PROVINCIAL DE ARQUITECTURA

Ministerio de Infraestructura y servicios públicos.

Buenos Aires Provincia

Anteproyecto:  
Ministerio de salud.  
Departamento de recursos físicos en salud.  
DOCUMENTACIÓN PARA PLIEGO LICITATORIO.  
DIRECCIÓN PROVINCIAL DE ARQUITECTURA.

Director Provincial:  
Cdor. Carlos Colombini.

Obra:  
C.A.P.S. VILLA ASTOLFI

Partido: Pilar - Provincia de Buenos Aires  
Ubicación: Posadas y Vertiz, Villa Astolfi

Plano:  
PLANILLA DE CARPINTERIAS  
Escala: 1:20

N de expediente:

Fecha:  
Diciembre 2018

N plano:

Total:

27

27





GOBIERNO DE LA PROVINCIA DE BUENOS AIRES

**Hoja Adicional de Firmas**  
**Pliego**

**Número:**

**Referencia:** EX-2018-31566381- -GDEBA-DPCLMIYSPGP - AMBA – CAPS “VILLA ASTOLFI” –  
PILAR - GRUPO 3.17

---

El documento fue importado por el sistema GEDO con un total de 28 pagina/s.