

DOCUMENTACIÓN GRÁFICA

C.A.P.S – MORENO

GRUPO 4.4

IMPLANTACION DEL PROTOTIPO
Esc: 1/250

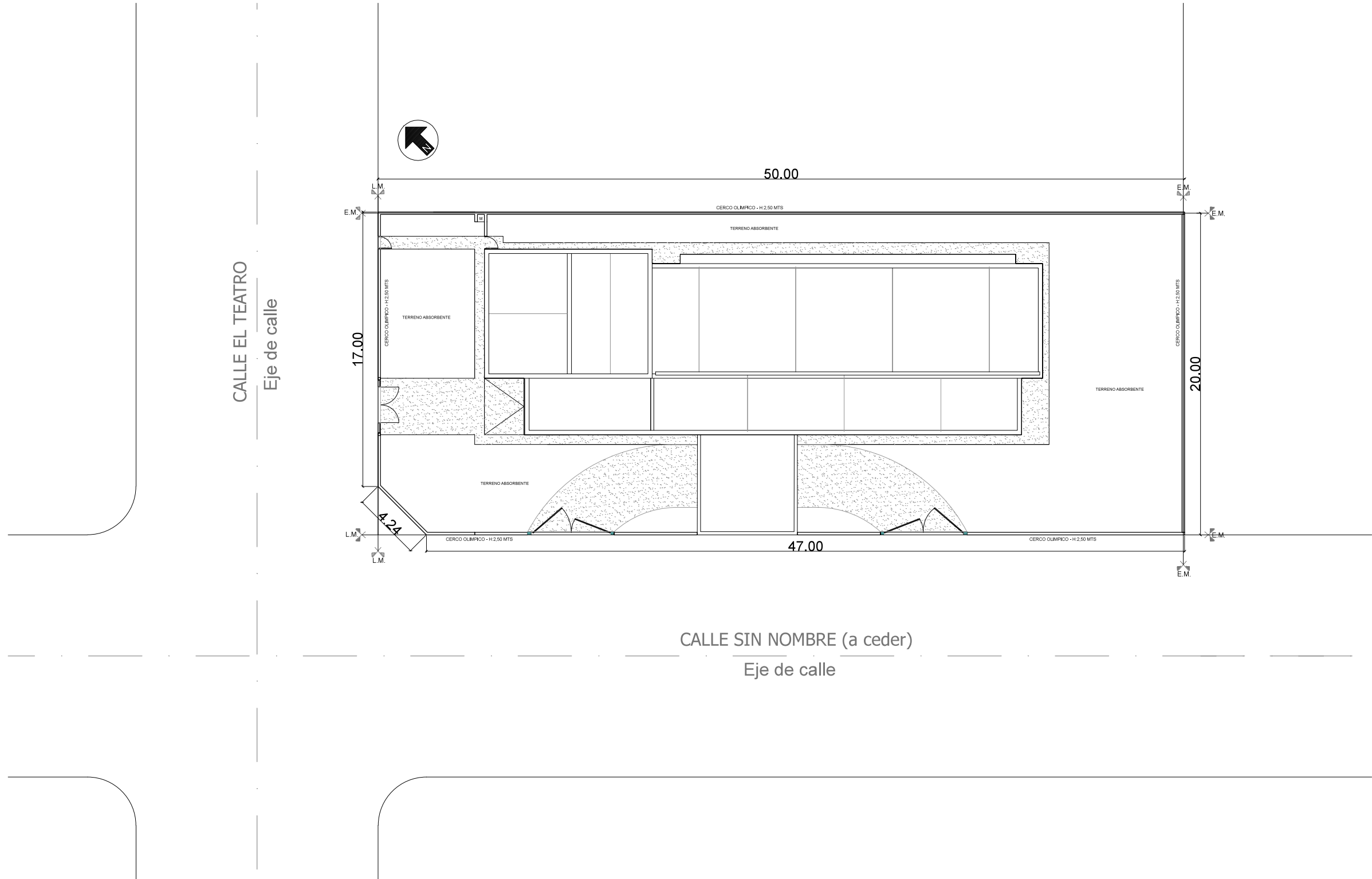

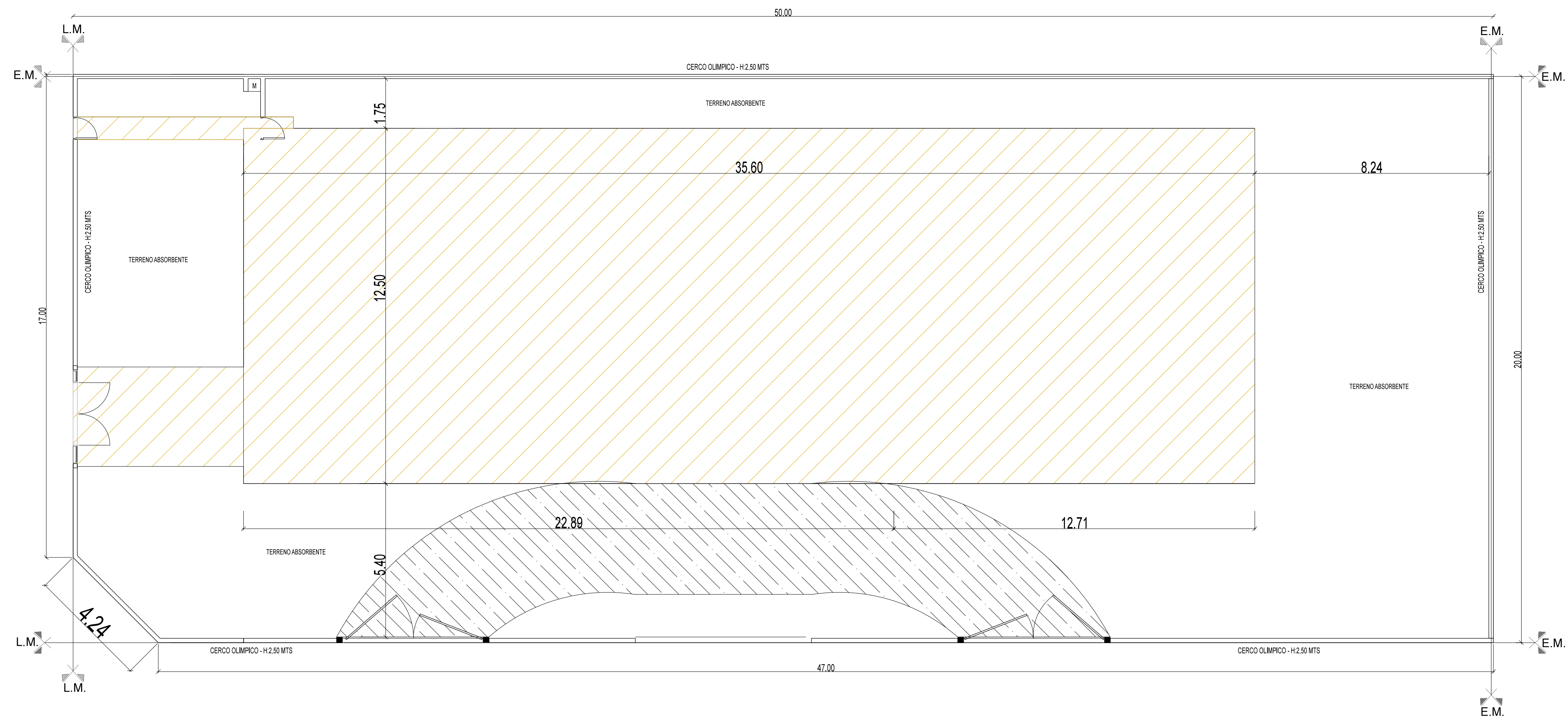
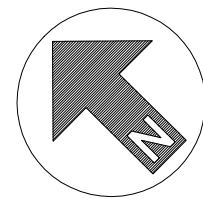

DOCUMENTACIÓN PARA LICITACION NO APTA PARA CONSTRUCCION
TODAS LAS MEDIDAS DEBERAN SER VERIFICADAS EN OBRA

DIRECCIÓN PROVINCIAL DE ARQUITECTURA				
MINISTERIO DE INFRAESTRUCTURA Y SERVICIOS PÚBLICOS				
BUENOS AIRES PROVINCIA				
PROYECTO: MINISTERIO DE SALUD DEPARTAMENTO DE RECURSOS FÍSICOS EN SALUD DOCUMENTACIÓN PARA PLIEGO LICITATORIO:	OBRA: 6 DE ENERO			
	LOCALIDAD: MORENO PARTIDO: MORENO			
DIRECTOR PROVINCIAL: ARQ- ADRIÁN LA MOTTA	PLANO DE: ANTEPROYECTO IMPLANTACION			
	ESCALA: 1 : 250			
Nº EXPEDIENTE -		AÑO 2018	Nº PLANO A-00	TOTAL 31



CALLE SIN NOMBRE (a ceder)

Eje de calle

	DESMONTE, APOORTE Y COMPACTACIÓN (h: 0,40 mts.).
	DESMONTE Y APOORTE PARA PAVIMENTO ARTICULADO

**DOCUMENTACIÓN PARA LICITACION NO APTA PARA CONSTRUCCION
TODAS LAS MEDIDAS DEBERAN SER VERIFICADAS EN OBRA**

DIRECCIÓN PROVINCIAL DE ARQUITECTURA
MINISTERIO DE INFRAESTRUCTURA Y SERVICIOS PÚBLICOS

BUENOS AIRES PROVINCIA

PROYECTO:
MINISTERIO DE SALUD
DEPARTAMENTO DE RECURSOS FÍSICOS EN SALUD
DOCUMENTACIÓN PARA PLIEGO LICITATORIO:

OBRA:	6 DE ENERO
-------	-------------------

LOCALIDAD: MORENO
PARTIDO: MORENO

DIRECTOR PROVINCIAL:
ARQ- ADRIÁN LA MOTTA

PLANO DE: ANTEPROYECTO
SITUACION ACTUAL - DEMOLICION

ESCALA: 1 : 100

Nº EXPEDIENTE	AÑO	Nº PLANO	TOTAL
-	2018	A-01	31

CALLE EL TEATRO

Eje de calle

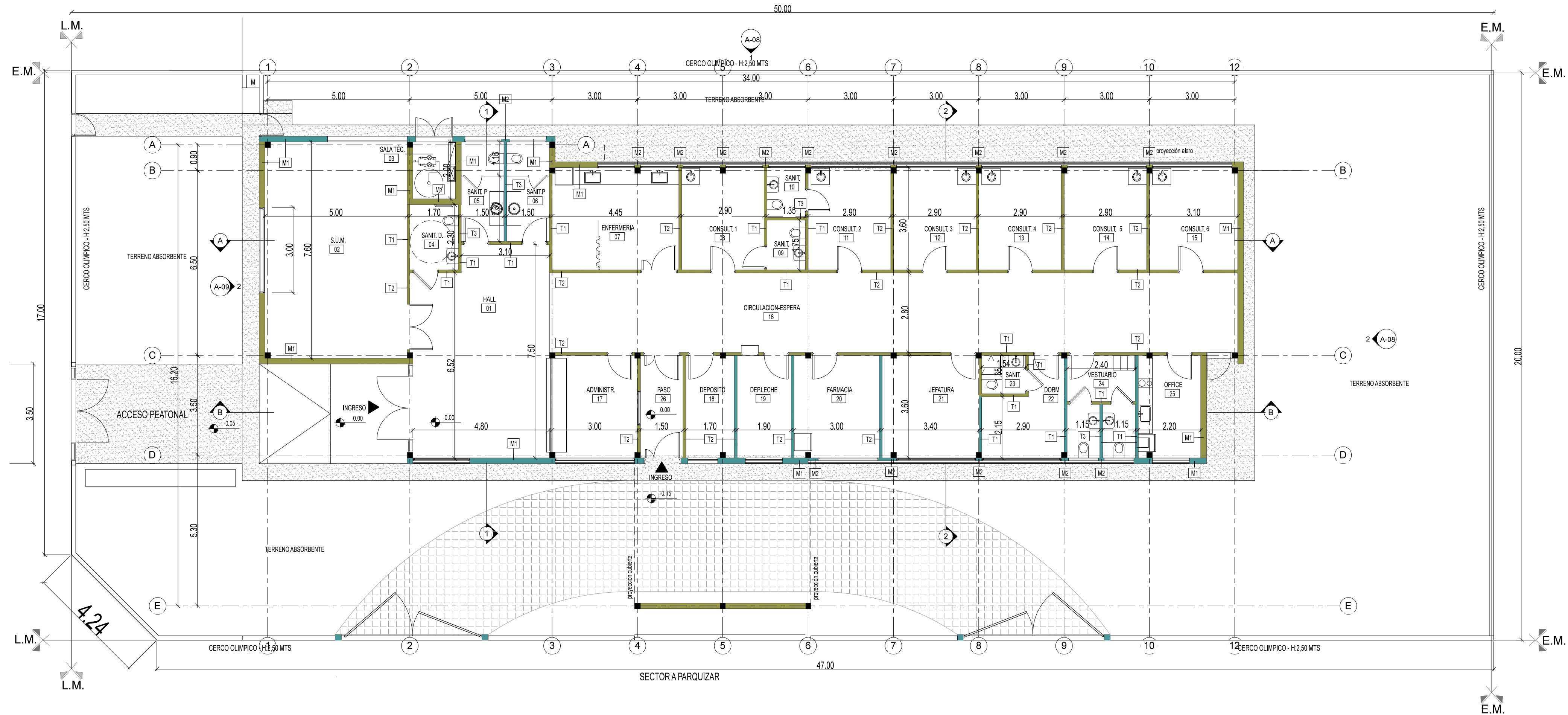

DESIGNACIÓN DE MUROS Planta	
MARCA	DESCRIPCIÓN
M1	Muro cerámico hueco e 18 cm
M2	Muro cerámico hueco e 12 cm
T1	Tabique placa resistente humedad-placa reforzada
T2	Tabique placa reforzada-placa reforzada
T3	Tabique placa resistente humedad ambos lados
	Vere de cemento alisado
	Pavimento articulado c/ cordón (h 0,15 mts)

DOCUMENTACIÓN PARA LICITACION NO APTA PARA CONSTRUCCION
TODAS LAS MEDIDAS DEBERAN SER VERIFICADAS EN OBRA

DIRECCIÓN PROVINCIAL DE ARQUITECTURA
MINISTERIO DE INFRAESTRUCTURA Y SERVICIOS PÚBLICOS

BUENOS AIRES PROVINCIA

PROYECTO:
MINISTERIO DE SALUD
DEPARTAMENTO DE RECURSOS FÍSICOS EN SALUD
DOCUMENTACIÓN PARA PLIEGO LICITATORIO:

OBRA: 6 DE ENERO

LOCALIDAD: MORENO
PARTIDO: MORENO

DIRECTOR PROVINCIAL:
ARQ. ADRIÁN LA MOTTA

PLANO DE: ANTEPROYECTO
PLANTA ARQUITECTURA

ESCALA: 1 : 100

Nº EXPEDIENTE	AÑO	Nº PLANO	TOTAL
-	2018	A-02	31

CALLE SIN NOMBRE (a ceder)

Eje de calle

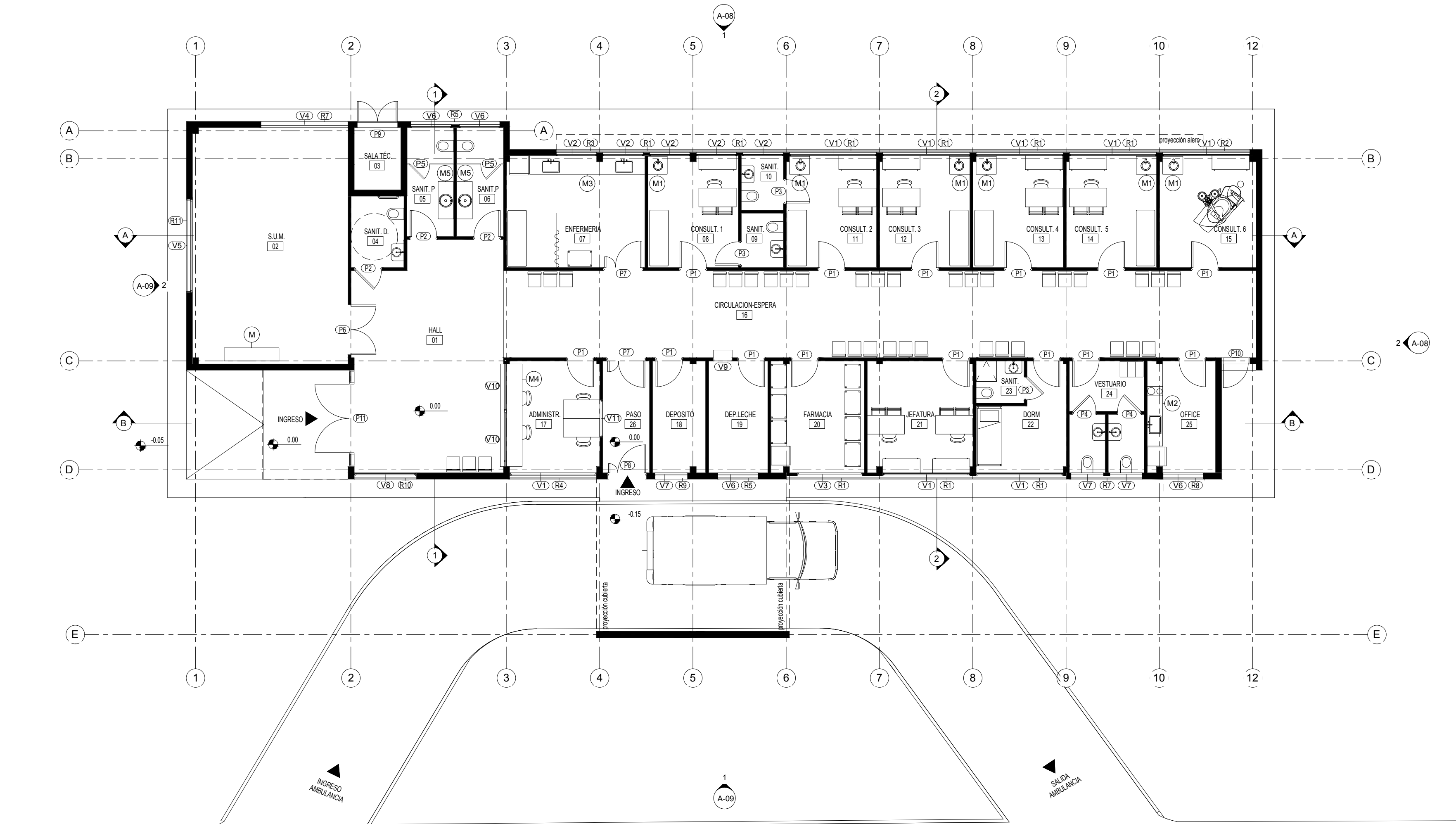

REFERENCIA SÍMBOLOS

- V Designación de tipo de ventana nueva a colocar
- P Designación de tipo de puerta nueva a colocar
- R Designación de tipo de reja nueva a colocar
- M Designación de tipo de mesada a colocar

DOCUMENTACIÓN PARA LICITACION NO APTA PARA CONSTRUCCION
TODAS LAS MEDIDAS DEBERAN SER VERIFICADAS EN OBRA

DIRECCIÓN PROVINCIAL DE ARQUITECTURA
MINISTERIO DE INFRAESTRUCTURA Y SERVICIOS PÚBLICOS

BUENOS AIRES PROVINCIA

PROYECTO: MINISTERIO DE SALUD DEPARTAMENTO DE RECURSOS FÍSICOS EN SALUD DOCUMENTACIÓN PARA PLIEGO LICITATORIO:	OBRA: PROTOTIPO 6 DE ENERO LOCALIDAD: MORENO PARTIDO: MORENO
DIRECTOR PROVINCIAL: ARQ- ADRIÁN LA MOTTA	PLANO DE: ANTEPROYECTO PLANTA DESIGNACION CARPINTERIAS Y MOB. ESCALA: 1 : 100
Nº EXPEDIENTE -	AÑO 2018
Nº PLANO A-03	TOTAL 31

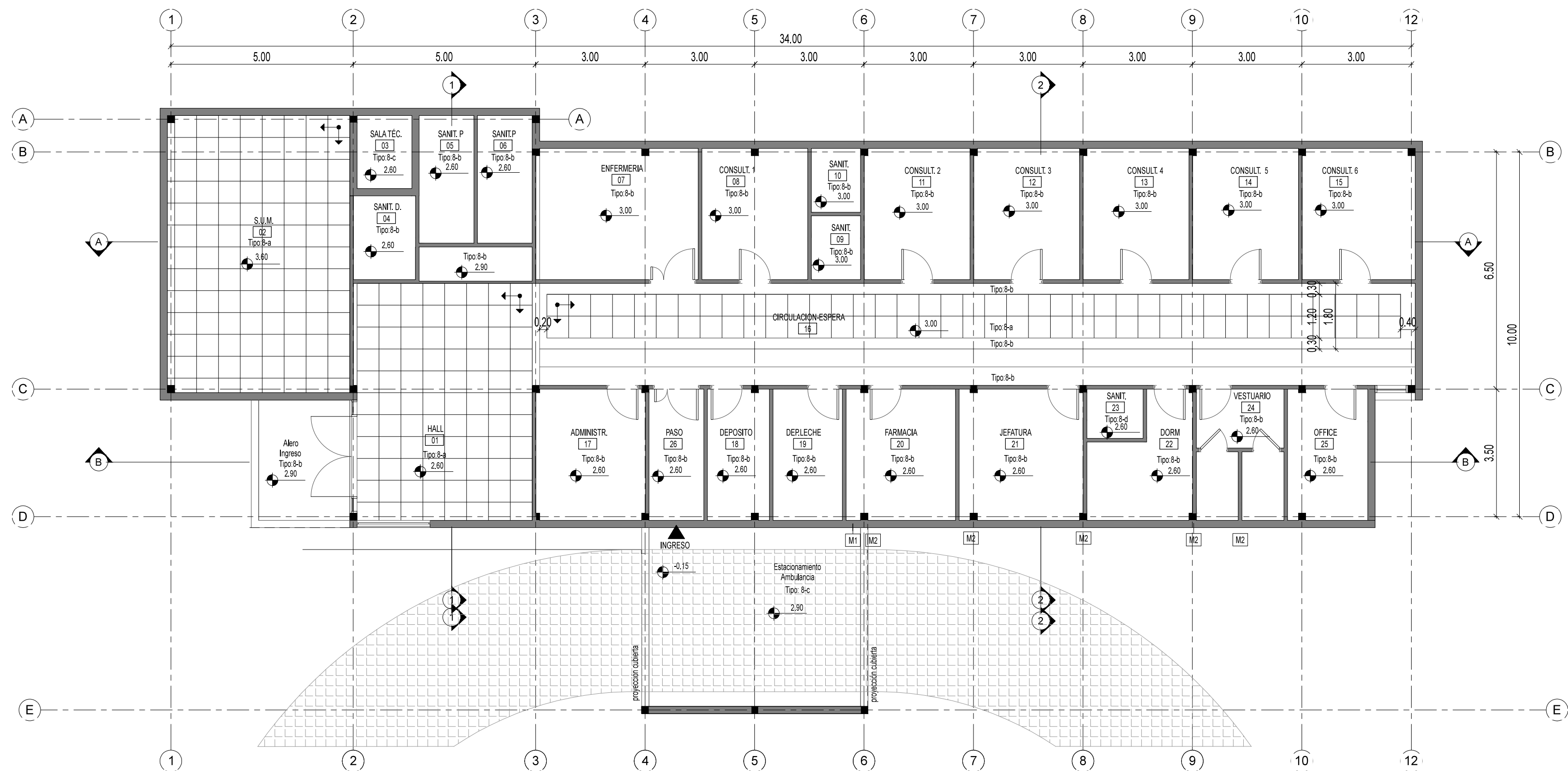

PLANILLA DE CIELORRASOS	
TIPO	DESCRIPCION
8-a	Cielorraso Modular
8-b	Cielorraso Junta Tomada
8-c	Placa Cementicia
8-d	Placa Antihumedad

DOCUMENTACIÓN PARA LICITACION NO APTA PARA CONSTRUCCION
TODAS LAS MEDIDAS DEBERAN SER VERIFICADAS EN OBRA

DIRECCIÓN PROVINCIAL DE ARQUITECTURA
MINISTERIO DE INFRAESTRUCTURA Y SERVICIOS PÚBLICOS

BUENOS AIRES PROVINCIA

PROYECTO: MINISTERIO DE SALUD DEPARTAMENTO DE RECURSOS FÍSICOS EN SALUD DOCUMENTACIÓN PARA PLIEGO LICITATORIO:	OBRA: 6 DE ENERO	
	LOCALIDAD: MORENO PARTIDO: MORENO	
	PLANO DE: ANTEPROYECTO PLANTA CIELORRASO	
DIRECTOR PROVINCIAL: ARQ- ADRIÁN LA MOTTA	ESCALA: 1 : 100	
	Nº EXPEDIENTE -	AÑO 2018
	Nº PLANO A-04	TOTAL 31

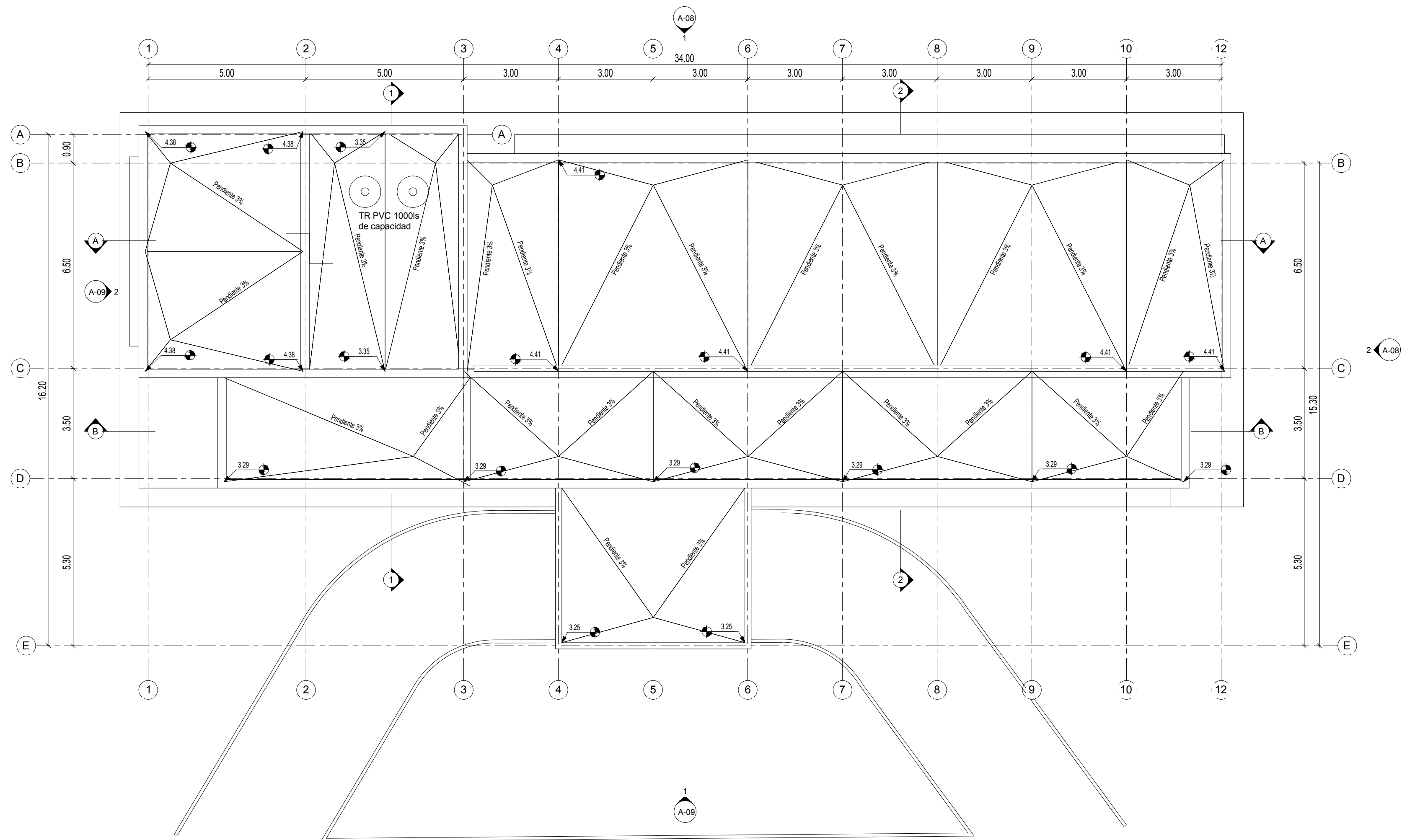

DOCUMENTACIÓN PARA LICITACION NO APTA PARA CONSTRUCCION
TODAS LAS MEDIDAS DEBERAN SER VERIFICADAS EN OBRA

DIRECCIÓN PROVINCIAL DE ARQUITECTURA
MINISTERIO DE INFRAESTRUCTURA Y SERVICIOS PÚBLICOS

BUENOS AIRES PROVINCIA

PROYECTO: MINISTERIO DE SALUD DEPARTAMENTO DE RECURSOS FÍSICOS EN SALUD DOCUMENTACIÓN PARA PLIEGO LICITATORIO:	OBRA: PROTOTIPO 6 ENERO
	LOCALIDAD: MORENO PARTIDO: MORENO

DIRECTOR PROVINCIAL: ARQ. ADRIÁN LA MOTTA	PLANO DE: ANTEPROYECTO PLANTA DE TECHOS
	ESCALA: 1 : 100
Nº EXPEDIENTE -	AÑO 2018
	Nº PLANO A-05
	TOTAL 31

Nº EXPEDIENTE	AÑO	Nº PLANO	TOTAL
-	2018	A-06	31

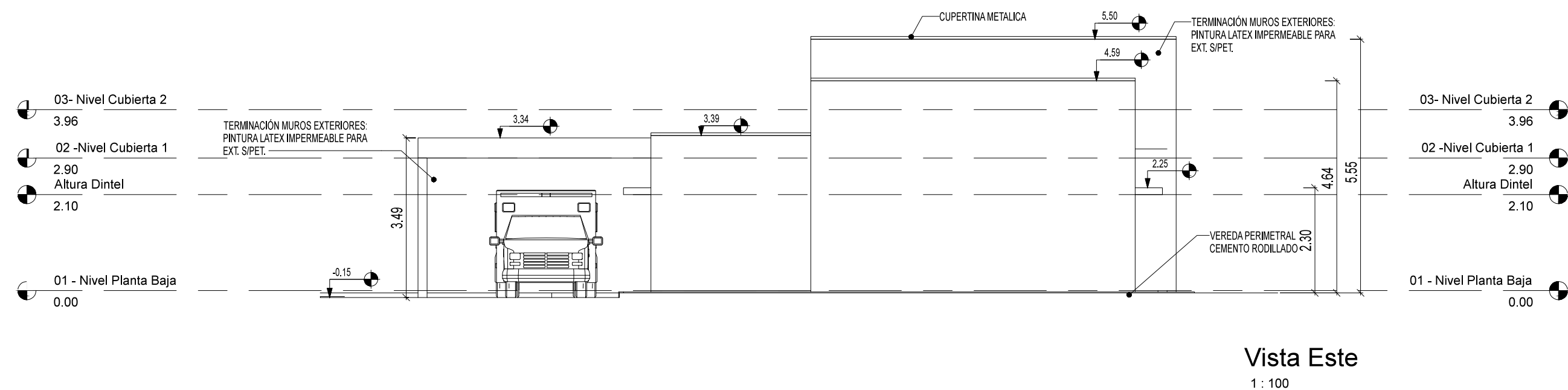
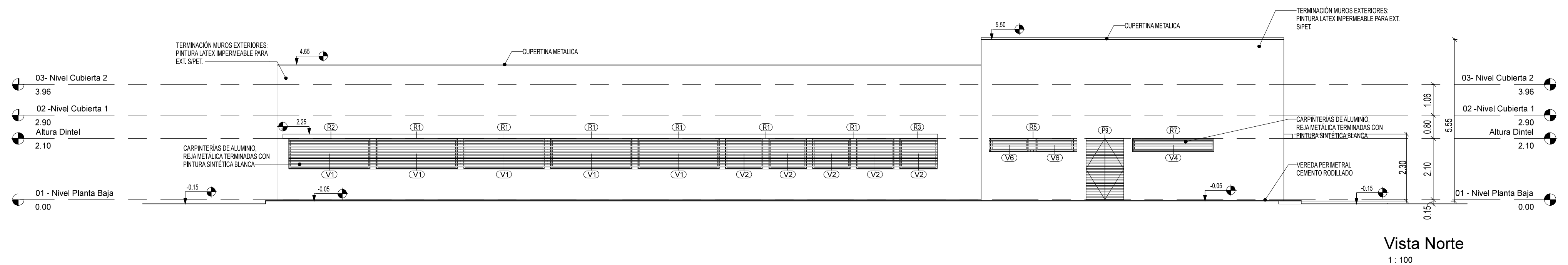

DOCUMENTACIÓN PARA LICITACION NO APTA PARA CONSTRUCCION
TODAS LAS MEDIDAS DEBERAN SER VERIFICADAS EN OBRA

DIRECCIÓN PROVINCIAL DE ARQUITECTURA MINISTERIO DE INFRAESTRUCTURA Y SERVICIOS PÚBLICOS BUENOS AIRES PROVINCIA				
PROYECTO: MINISTERIO DE SALUD DEPARTAMENTO DE RECURSOS FÍSICOS EN SALUD DOCUMENTACIÓN PARA PLIEGO LICITATORIO:		OBRA: 6 DE ENERO		
DIRECTOR PROVINCIAL: ARQ- ADRIÁN LA MOTTA		LOCALIDAD: MORENO PARTIDO: MORENO		
		PLANO DE: ANTEPROYECTO VISTAS		
		ESCALA: 1 : 100		
Nº EXPEDIENTE -		AÑO 2018	Nº PLANO A-08	TOTAL 31

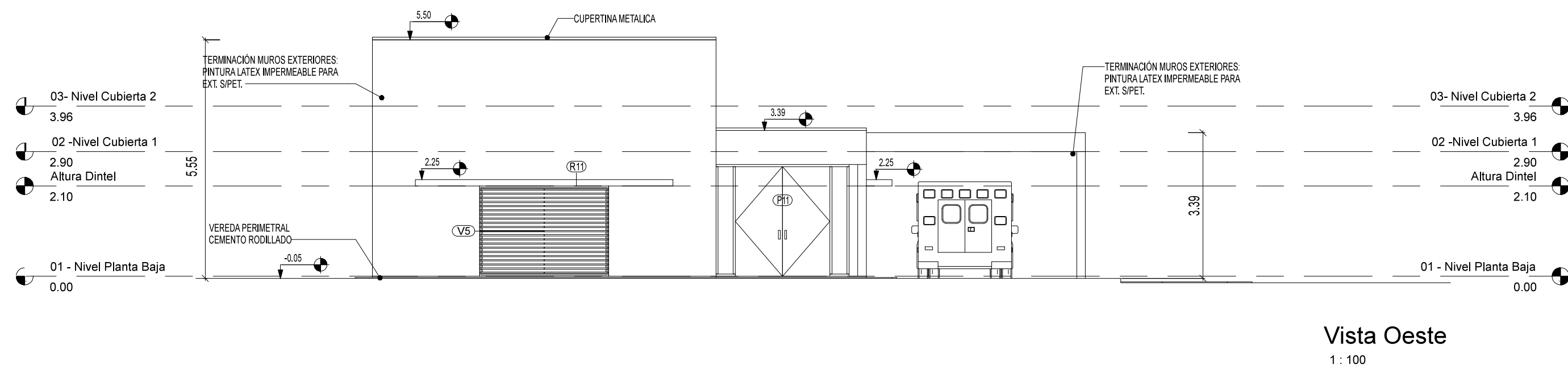
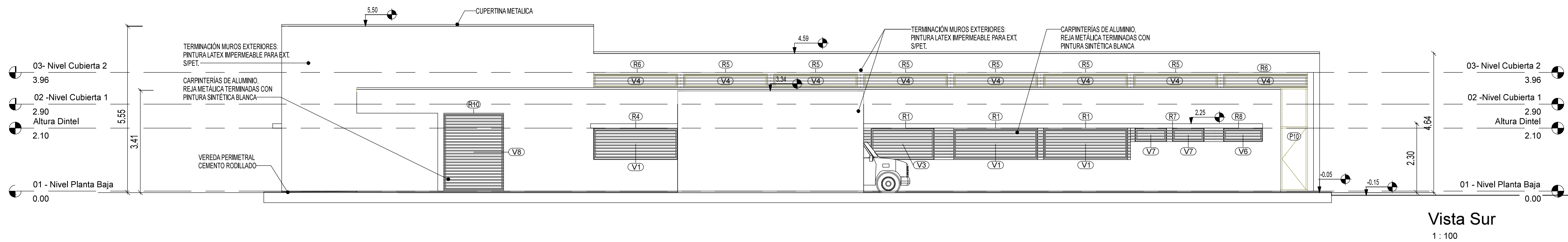

DOCUMENTACIÓN PARA LICITACION NO APTA PARA CONSTRUCCION
TODAS LAS MEDIDAS DEBERAN SER VERIFICADAS EN OBRA

DIRECCIÓN PROVINCIAL DE ARQUITECTURA
MINISTERIO DE INFRAESTRUCTURA Y SERVICIOS PÚBLICOS

BUENOS AIRES PROVINCIA

PROYECTO:
MINISTERIO DE SALUD
DEPARTAMENTO DE RECURSOS FÍSICOS EN SALUD
DOCUMENTACIÓN PARA PLIEGO LICITATORIO:

OBRA: **6 DE ENERO**

LOCALIDAD: MORENO
PARTIDO: MORENO

DIRECTOR PROVINCIAL:
ARQ- ADRIÁN LA MOTTA

PLANO DE: **ANTEPROYECTO
VISTAS**

ESCALA: 1 : 100

Nº EXPEDIENTE	AÑO	Nº PLANO	TOTAL
-	2018	A-09	31

Nº	DESIGNACION	1		2		3		4		5		6		7		8		9		10		11		12		Nº	
		a	b	c	a	b	c	a	b	c	a	b	a	b	c	a	b	c	a	b	a	b	c	d	e		f
1	HALL	●		●	●			●		●			●			●		●	●	●		●		●	●	●	1
2	S.U.M.	●		●	●			●		●			●			●		●	●	●		●		●	●	●	2
3	SALA TÉCNICA	●				●				●						●			●		●				●		3
4	SANITARIO DISC.	●		●	●			●				●			●		●			●		●		●		●	4
5	SANITARIO PUB.	●		●	●			●				●			●		●			●		●		●		●	5
6	SANITARIO PUB.	●		●	●			●				●			●		●			●		●		●		●	6
7	ENFERMERIA	●		●	●			●				●			●				●		●		●		●	●	7
8	CONSULTORIO	●		●	●			●				●			●		●			●		●		●		●	8
9	SANITARIO	●		●	●			●				●			●				●		●		●		●		9
10	SANITARIO	●		●	●			●				●			●				●		●		●		●	●	10
11	CONSULTORIO	●		●	●			●				●			●				●		●		●		●		11
12	CONSULTORIO	●		●	●			●				●			●				●		●		●		●		12
13	CONSULTORIO	●		●	●			●				●			●				●		●		●		●		13
14	CONSULTORIO	●		●	●			●				●			●				●		●		●		●		14
15	CONSULTORIO	●		●	●			●				●			●				●		●		●		●		15
16	CIRCULACIÓN ESPERA	●		●	●			●				●			●		●		●		●		●		●		16
17	ADMINISTRACION	●		●	●			●				●			●				●		●		●		●		17
18	DEPÓSITO	●		●	●			●				●			●				●		●		●		●		18
19	DEP. LECHE	●		●	●			●				●			●				●		●		●		●		19
20	FARMACIA	●		●	●			●				●			●				●		●		●		●		20
21	JEFATURA	●		●	●			●				●			●				●		●		●		●		21
22	DORMITORIO	●		●	●			●				●			●				●		●		●		●		22
23	SANITARIO	●		●	●			●				●			●				●		●		●		●		23
24	VESTUARIO	●		●	●			●				●			●				●		●		●		●	●	24
25	OFFICE	●		●	●			●				●			●				●		●		●		●	●	25
26	PASO	●		●	●			●				●			●		●	●	●		●		●		●		26
27	OBRA EXTERIOR		●			●			●	●	●									●							27
28	ACCESO VEHICULAR	●				●													●								28

- TODO LO DIBUJADO Y ESPECIFICADO EN LOS PLANOS DEBERÁ SER PREVISTO Y QUEDAR INCLUIDO EN LA PROPUESTA DEL CONTRATISTA.

- TODAS LAS MEDIDAS DEBERÁN SER VERIFICADAS POR EL CONTRATISTA Y CONFIRMADAS POR LA INSPECCIÓN PREVIAMENTE A LA EJECUCIÓN DE LOS TRABAJOS.

- LAS MUESTRAS DE PISOS, REVESTIMIENTOS, PINTURAS, VIDRIO LAMINADO DEBERÁN SER PRESENTADOS PARA SU APROBACIÓN POR EL CONTRATISTA A LOS PROYECTISTAS. LOS COLORES DEBERÁN SER DETERMINADOS POR EL O LOS PROYECTISTAS.

- LAS REFERENCIAS RESPONDERÁN LAS ESPECIFICACIONES TÉCNICAS PARTICULARES



DOCUMENTACIÓN PARA LICITACION NO APTA PARA CONSTRUCCION
TODAS LAS MEDIDAS DEBERAN SER VERIFICADAS EN OBRA

DIRECCIÓN PROVINCIAL DE ARQUITECTURA

BUENOS AIRES PROVINCIA

PROYECTO:
MINISTERIO DE SALUD
DEPARTAMENTO DE RECURSOS FÍSICOS EN SALUD
DOCUMENTACIÓN PARA PLIEGO LICITATORIO:

OBRA: **6 DE ENERO**

LOCALIDAD: MORENO
PARTIDO: MORENO

DIRECTOR PROVINCIAL:
ARQ- ADRIÁN LA MOTTA

PLANO DE: **ANTEPROYECTO**
PLANILLA DE LOCALES

ESCALA: S/E

Nº EXPEDIENTE	AÑO	Nº PLANO	TOTAL
-	2018	A-10	31

P1	TIPO: PUERTA DE UNA HOJA DE ABRIR	CANT:14	DERECHA: 05	P2	TIPO: PUERTA DE UNA HOJA DE ABRIR	CANT:03	DERECHA: 02	P3	TIPO: PUERTA DE UNA HOJA DE ABRIR	CANT:03	DERECHA: 01	P4	TIPO: PUERTA DE UNA HOJA DE ABRIR	CANT:02	DERECHA: 01
			IZQUIERDA: 09				IZQUIERDA: 01				IZQUIERDA: 02				IZQUIERDA: 01

ESPECIFICACIONES TÉCNICAS - PUERTAS							
MARCOS	MARCO DE CHAPA DE HIERRO DOBLADA DD Nº16 A CAJÓN SEGÚN ANCHO DE MURO. TRAMO INFERIOR DE ACERO INOXIDABLE h:10cm	MARCOS	MARCO DE CHAPA DE HIERRO DOBLADA DD Nº16 A CAJÓN SEGÚN ANCHO DE MURO. TRAMO INFERIOR DE ACERO INOXIDABLE h:10cm	MARCOS	MARCO DE CHAPA DE HIERRO DOBLADA DD Nº16 A CAJÓN SEGÚN ANCHO DE MURO. TRAMO INFERIOR DE ACERO INOXIDABLE h:10cm	MARCOS	MARCO DE CHAPA DE HIERRO DOBLADA DD Nº16 A CAJÓN SEGÚN ANCHO DE MURO. TRAMO INFERIOR DE ACERO INOXIDABLE h:10cm
REFUERZOS	PERIMETRAL DE TUBO DE ACERO 70x70mm CON FIJACION A PISO Y LOSA EN CADA JAMBA. CON DOS MANOS DE ANTIOXIDO	REFUERZOS	PERIMETRAL DE TUBO DE ACERO 70x70mm CON FIJACION A PISO Y LOSA EN CADA JAMBA. CON DOS MANOS DE ANTIOXIDO	REFUERZOS	PERIMETRAL DE TUBO DE ACERO 70x70mm CON FIJACION A PISO Y LOSA EN CADA JAMBA. CON DOS MANOS DE ANTIOXIDO	REFUERZOS	PERIMETRAL DE TUBO DE ACERO 70x70mm CON FIJACION A PISO Y LOSA EN CADA JAMBA. CON DOS MANOS DE ANTIOXIDO
HOJAS	PUERTA PLACA DE 45mm DE ESPESOR, REVESTIDA EN AMBAS CARAS CON LAMINADO MELAMÍNICO SATINADO COLOR BLANCO DE 1mm DE ESPESOR SOBRE PLACA DE MDF DE 1cm DE ESPESOR. MCLEO INTERIOR CON TRAMA TIPO NIDO DE ABEJA DE MADERA MACIZA (PINO PARANÁ) Y CANTOS PERIMETRALES DE CEDRO DE 1cm DE ESPESOR.	HOJAS	PUERTA PLACA DE 45mm DE ESPESOR, REVESTIDA EN AMBAS CARAS CON LAMINADO MELAMÍNICO SATINADO COLOR BLANCO DE 1mm DE ESPESOR SOBRE PLACA DE MDF DE 1cm DE ESPESOR. MCLEO INTERIOR CON TRAMA TIPO NIDO DE ABEJA DE MADERA MACIZA (PINO PARANÁ) Y CANTOS PERIMETRALES DE CEDRO DE 1cm DE ESPESOR.	HOJAS	PUERTA PLACA DE 45mm DE ESPESOR, REVESTIDA EN AMBAS CARAS CON LAMINADO MELAMÍNICO SATINADO COLOR BLANCO DE 1mm DE ESPESOR SOBRE PLACA DE MDF DE 1cm DE ESPESOR. MCLEO INTERIOR CON TRAMA TIPO NIDO DE ABEJA DE MADERA MACIZA (PINO PARANÁ) Y CANTOS PERIMETRALES DE CEDRO DE 1cm DE ESPESOR.	HOJAS	PUERTA PLACA DE 45mm DE ESPESOR, REVESTIDA EN AMBAS CARAS CON LAMINADO MELAMÍNICO SATINADO COLOR BLANCO DE 1mm DE ESPESOR SOBRE PLACA DE MDF DE 1cm DE ESPESOR. MCLEO INTERIOR CON TRAMA TIPO NIDO DE ABEJA DE MADERA MACIZA (PINO PARANÁ) Y CANTOS PERIMETRALES DE CEDRO DE 1cm DE ESPESOR.
HERRAJES	3 POMELAS MIXTAS POR HOJA REFORZADAS DE HIERRO. CERRADURA DE EMBUTIR DE CILINDRO UNICABO PARA PUERTAS INTERIORES. DOBLE BALANCÍN BRONCE PLATIL. RECTA PESADA. BOCALLAVES Y ROSETAS CIRCULARES.	HERRAJES	3 POMELAS MIXTAS POR HOJA REFORZADAS DE HIERRO. CERRADURA DE EMBUTIR DE CILINDRO UNICABO PARA PUERTAS INTERIORES. DOBLE BALANCÍN BRONCE PLATIL. RECTA PESADA. BOCALLAVES Y ROSETAS CIRCULARES.	HERRAJES	3 POMELAS MIXTAS POR HOJA REFORZADAS DE HIERRO. CERRADURA DE EMBUTIR DE CILINDRO UNICABO PARA PUERTAS INTERIORES. DOBLE BALANCÍN BRONCE PLATIL. RECTA PESADA. BOCALLAVES Y ROSETAS CIRCULARES.	HERRAJES	3 POMELAS MIXTAS POR HOJA REFORZADAS DE HIERRO. CERRADURA DE EMBUTIR DE CILINDRO UNICABO PARA PUERTAS INTERIORES. DOBLE BALANCÍN BRONCE PLATIL. RECTA PESADA. BOCALLAVES Y ROSETAS CIRCULARES.
ZOCALOS	ACERO INOXIDABLE MATE DE 1.2mm DE ESPESOR, COLOCADOS PEGADOS CON ADHESIVO h:10cm	ZOCALOS	ACERO INOXIDABLE MATE DE 1.2mm DE ESPESOR, COLOCADOS PEGADOS CON ADHESIVO h:10cm	ZOCALOS	ACERO INOXIDABLE MATE DE 1.2mm DE ESPESOR, COLOCADOS PEGADOS CON ADHESIVO h:10cm	ZOCALOS	ACERO INOXIDABLE MATE DE 1.2mm DE ESPESOR, COLOCADOS PEGADOS CON ADHESIVO h:10cm
VIDRIOS	PAÑO SUPERIOR: VIDRIO DE SEGURIDAD 3+3 LAMINADO TRANSPARENTE TIPO BUJAN O SUPERIOR	VIDRIOS	-	VIDRIOS	-	VIDRIOS	PAÑO SUPERIOR: VIDRIO DE SEGURIDAD 3+3 LAMINADO TRANSPARENTE TIPO BLISAN O SUPERIOR
CONTRAVIDRIOS	ALUMINIO ANODIZADO 10mm	CONTRAVIDRIOS	ALUMINIO ANODIZADO 10mm	CONTRAVIDRIOS	ALUMINIO ANODIZADO 10mm	CONTRAVIDRIOS	ALUMINIO ANODIZADO 10mm
PINTURA	ANTIÓXIDO Y ESMALTE SINTÉTICO	PINTURA	ANTIÓXIDO Y ESMALTE SINTÉTICO	PINTURA	ANTIÓXIDO Y ESMALTE SINTÉTICO	PINTURA	ANTIÓXIDO Y ESMALTE SINTÉTICO
OTRO	-	OTRO	LA PUERTA DE ABRIR DERECHA UBICADA EN EL BAÑO PARA POD LLEVARA BARRAL	OTRO	-	OTRO	-

*TODAS LAS MEDIDAS SE VERIFICARÁN EN OBRA



DOCUMENTACIÓN PARA LICITACION NO APTA PARA CONSTRUCCION
TODAS LAS MEDIDAS DEBERAN SER VERIFICADAS EN OBRA

DIRECCIÓN PROVINCIAL DE ARQUITECTURA
MINISTERIO DE INFRAESTRUCTURA Y SERVICIOS PÚBLICOS

BUENOS AIRES PROVINCIA

PROYECTO: MINISTERIO DE SALUD DEPARTAMENTO DE RECURSOS FÍSICOS EN SALUD DOCUMENTACIÓN PARA PLIEGO LICITATORIO:	OBRA: 6 DE ENERO LOCALIDAD: MORENO PARTIDO: MORENO		
DIRECTOR PROVINCIAL: ARQ- ADRIÁN LA MOTTA	PLANO DE: ANTEPROYECTO PLANILLA DE CARPINTERIAS PUERTAS ESCALA: 1 : 25		
Nº EXPEDIENTE -	AÑO 2018	Nº PLANO A-11	TOTAL 31

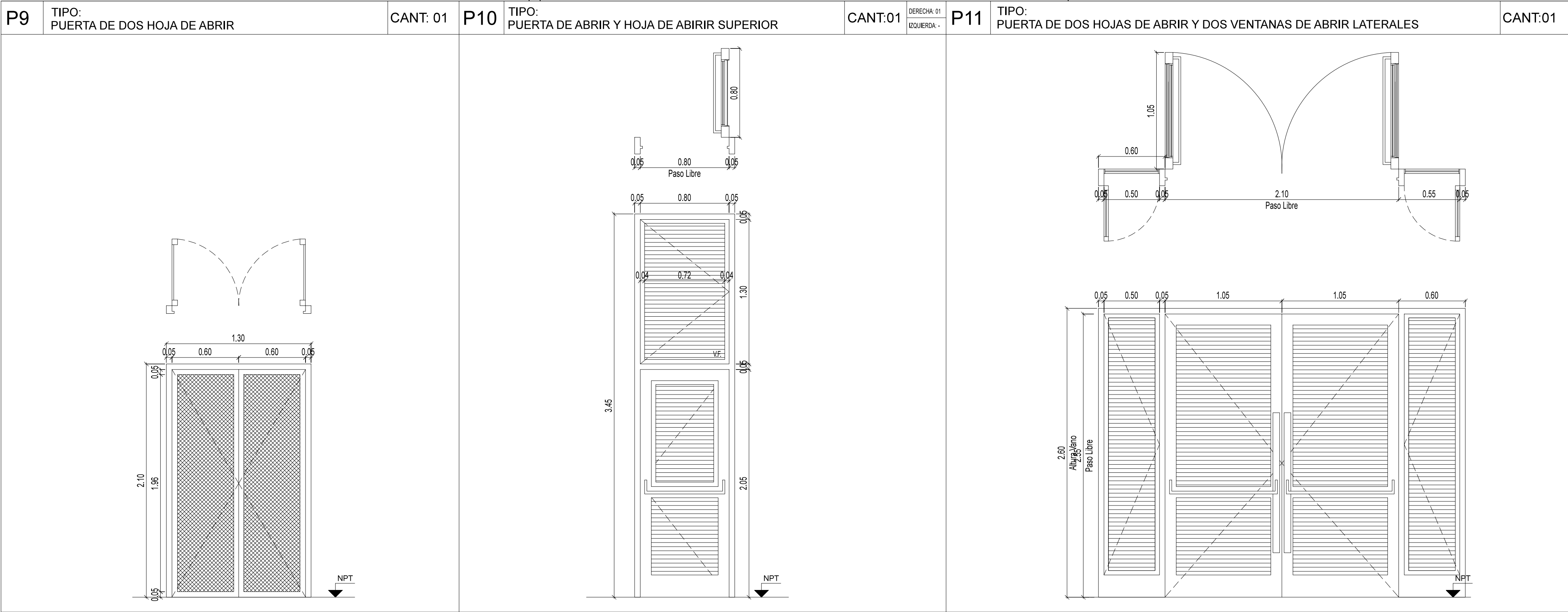

V1	TIPO: VENTANA DE ABRIR	CANT:08	V2	TIPO: VENTANA DE ABRIR	CANT:05	V3	TIPO: VENTANA DE ABRIR	CANT:01	V4	TIPO: VENTANA PROYECTABLE	CANT:09
ESPECIFICACIONES TÉCNICAS											
PREMARCO	ALUMINIO ANODIZADO FIJADO A MAMPOSTERÍA		ALUMINIO ANODIZADO FIJADO A MAMPOSTERÍA		ALUMINIO ANODIZADO FIJADO A MAMPOSTERÍA		ALUMINIO ANODIZADO FIJADO A MAMPOSTERÍA		ALUMINIO ANODIZADO FIJADO A MAMPOSTERÍA		
MARCOS	ALUMINIO ANODIZADO 15 MICRONES CERTIFICADO COLOR NATURAL SATINADO CON CONTRAMARCO - LINEA MODENA (ALUAR) O SUPERIOR.		ALUMINIO ANODIZADO 15 MICRONES CERTIFICADO COLOR NATURAL SATINADO CON CONTRAMARCO - LINEA MODENA (ALUAR) O SUPERIOR.		ALUMINIO ANODIZADO 15 MICRONES CERTIFICADO COLOR NATURAL SATINADO CON CONTRAMARCO - LINEA MODENA (ALUAR) O SUPERIOR.		ALUMINIO ANODIZADO 15 MICRONES CERTIFICADO COLOR NATURAL SATINADO CON CONTRAMARCO - LINEA MODENA (ALUAR) O SUPERIOR.		ALUMINIO ANODIZADO 15 MICRONES CERTIFICADO COLOR NATURAL SATINADO CON CONTRAMARCO - LINEA MODENA (ALUAR) O SUPERIOR.		
HOJAS	2 HOJAS DE ABRIR Y PAÑO FIJO INTEGRADO. PERFILES ALUMINIO ANODIZADO COLOR NATURAL SATINADO. LINEA MODENA (ALUAR) O EQUIVALENTE SUPERIOR.		HOJA DE ABRIR Y PAÑO FIJO INTEGRADO. PERFILES ALUMINIO ANODIZADO COLOR NATURAL SATINADO. LINEA MODENA (ALUAR) O EQUIVALENTE SUPERIOR.		HOJA DE ABRIR Y PAÑO FIJO INTEGRADO. PERFILES ALUMINIO ANODIZADO COLOR NATURAL SATINADO. LINEA MODENA (ALUAR) O EQUIVALENTE SUPERIOR.		HOJA DE ABRIR Y PAÑO FIJO INTEGRADO. PERFILES ALUMINIO ANODIZADO COLOR NATURAL SATINADO. LINEA MODENA (ALUAR) O EQUIVALENTE SUPERIOR.		VENTANA DE DOS HOJAS TIPO PROYECTABLE Y PAÑO FIJO INTEGRADO. PERFILES ALUMINIO ANODIZADO COLOR NATURAL SATINADO. LINEA MODENA (ALUAR) O EQUIVALENTE SUPERIOR.		
HERRAJES	CUATRO POMELAS MIXTAS REFORZADAS PROPIAS DE LA LINEA MODENA CERRADURA DE EMBUTIR CON MANIJA DE 1/4 DE VUELTA RECTA PESADA		DOS POMELAS MIXTAS REFORZADAS PROPIAS DE LA LINEA MODENA CERRADURA DE EMBUTIR CON MANIJA DE 1/4 DE VUELTA RECTA PESADA		DOS POMELAS MIXTAS REFORZADAS PROPIAS DE LA LINEA MODENA CERRADURA DE EMBUTIR CON MANIJA DE 1/4 DE VUELTA RECTA PESADA		DOS POMELAS MIXTAS REFORZADAS PROPIAS DE LA LINEA MODENA CERRADURA DE EMBUTIR CON MANIJA DE 1/4 DE VUELTA RECTA PESADA		BRAZO DE SOSTEN Y CIERRE GIESSE O EQUIVALENTE SUPERIOR.		
VIDRIOS	VIDRIO TRANSPARENTE 3+3		VIDRIO TRANSPARENTE 3+3		VIDRIO TRANSPARENTE 3+3		VIDRIO TRANSPARENTE 3+3		VIDRIO TRANSPARENTE 3+3		
CONTRAVIDRIOS	INT. CURVO MAT. IDEM MARCO EXT. RECTO MAT. IDEM MARCO		INT. CURVO MAT. IDEM MARCO EXT. RECTO MAT. IDEM MARCO		INT. CURVO MAT. IDEM MARCO EXT. RECTO MAT. IDEM MARCO		INT. CURVO MAT. IDEM MARCO EXT. RECTO MAT. IDEM MARCO		INT. CURVO MAT. IDEM MARCO EXT. RECTO MAT. IDEM MARCO		
PINTURA	NO POSEE		NO POSEE		NO POSEE		NO POSEE		NO POSEE		
OTRO	MOSQUITERO FIJO FABRICADO CON PERFILES DE ALUMINIO ANODIZADO COLOR NATURAL SATINADO - LINEA MODENA (ALUAR) O EQUIVALENTE SUPERIOR.		MOSQUITERO FIJO FABRICADO CON PERFILES DE ALUMINIO ANODIZADO COLOR NATURAL SATINADO - LINEA MODENA (ALUAR) O EQUIVALENTE SUPERIOR.		MOSQUITERO FIJO FABRICADO CON PERFILES DE ALUMINIO ANODIZADO COLOR NATURAL SATINADO - LINEA MODENA (ALUAR) O EQUIVALENTE SUPERIOR.		MOSQUITERO FIJO FABRICADO CON PERFILES DE ALUMINIO ANODIZADO COLOR NATURAL SATINADO - LINEA MODENA (ALUAR) O EQUIVALENTE SUPERIOR.		MOSQUITERO FIJO FABRICADO CON PERFILES DE ALUMINIO ANODIZADO COLOR NATURAL SATINADO - LINEA MODENA (ALUAR) O EQUIVALENTE SUPERIOR.		



DOCUMENTACIÓN PARA LICITACION NO APTA PARA CONSTRUCCION
TODAS LAS MEDIDAS DEBERAN SER VERIFICADAS EN OBRA

DIRECCIÓN PROVINCIAL DE ARQUITECTURA MINISTERIO DE INFRAESTRUCTURA Y SERVICIOS PÚBLICOS			
BUENOS AIRES PROVINCIA			
PROYECTO: MINISTERIO DE SALUD DEPARTAMENTO DE RECURSOS FÍSICOS EN SALUD DOCUMENTACIÓN PARA PLIEGO LICITATORIO:		OBRA: 6 DE ENERO	
DIRECTOR PROVINCIAL: ARQ- ADRIÁN LA MOTTA		LOCALIDAD: MORENO PARTIDO: MORENO	
		PLANO DE: ANTEPROYECTO PLANILLA DE CARPINTERIAS VENTANAS	
ESCALA: 1 : 25			
Nº EXPEDIENTE -	AÑO 2018	Nº PLANO A-14	TOTAL 31

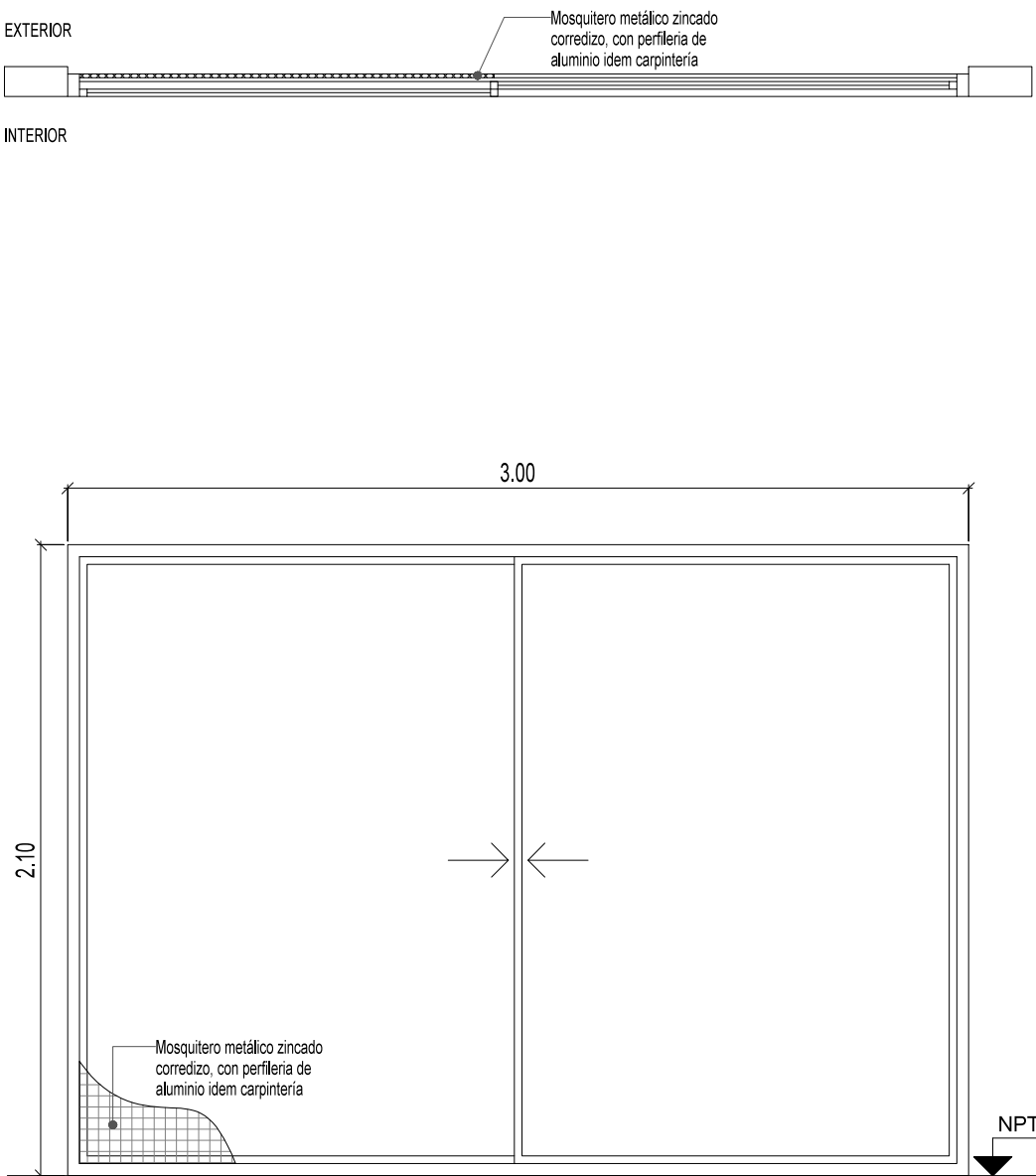
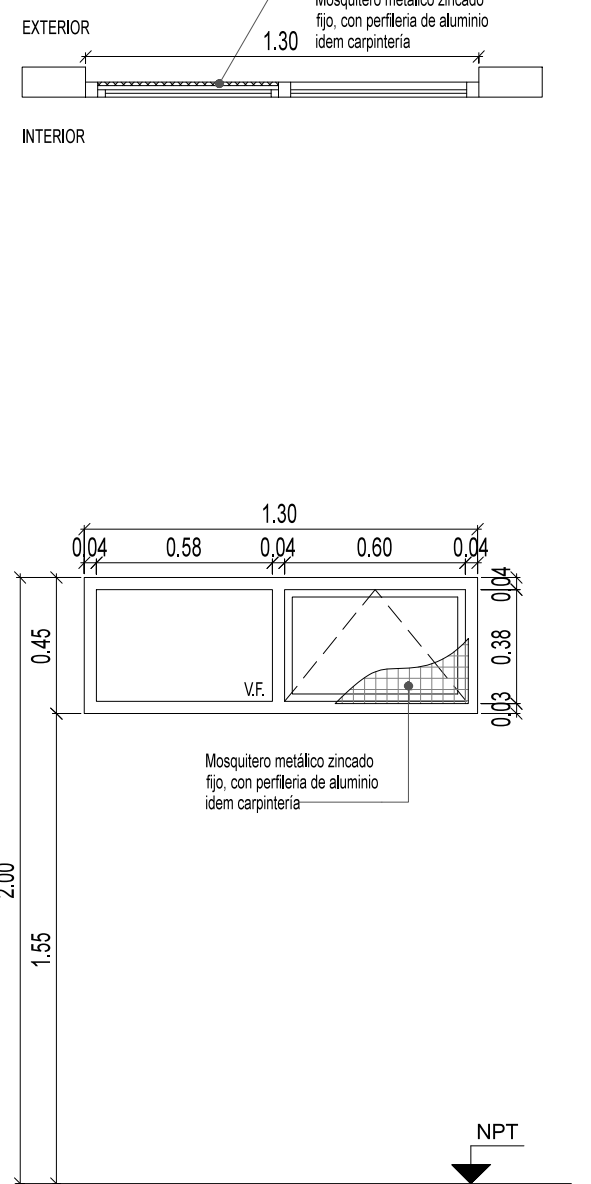
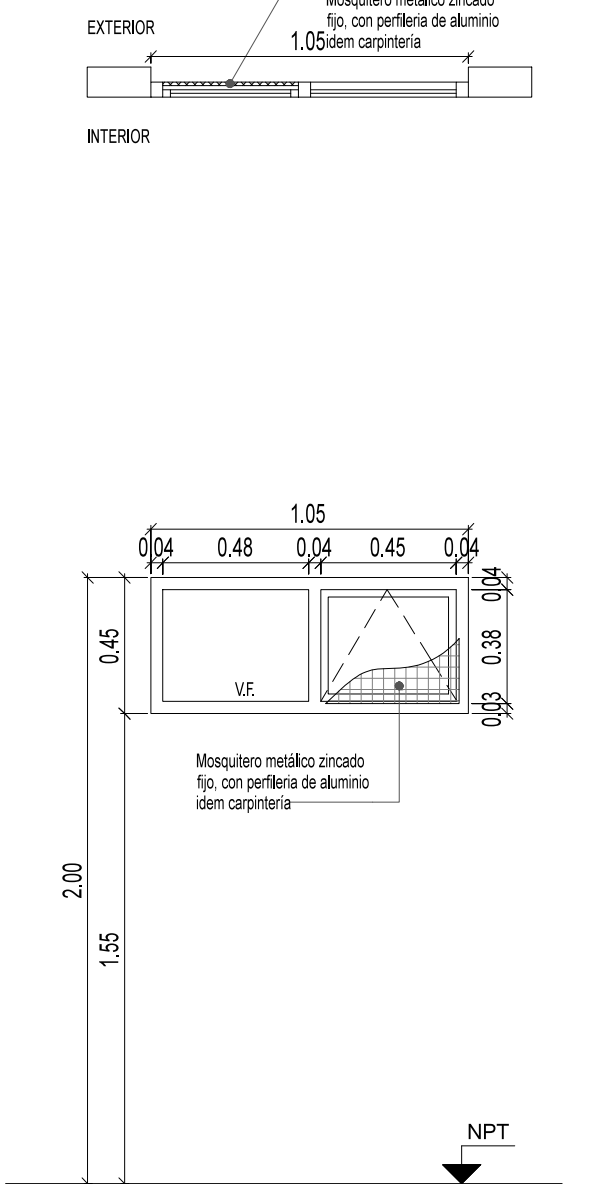
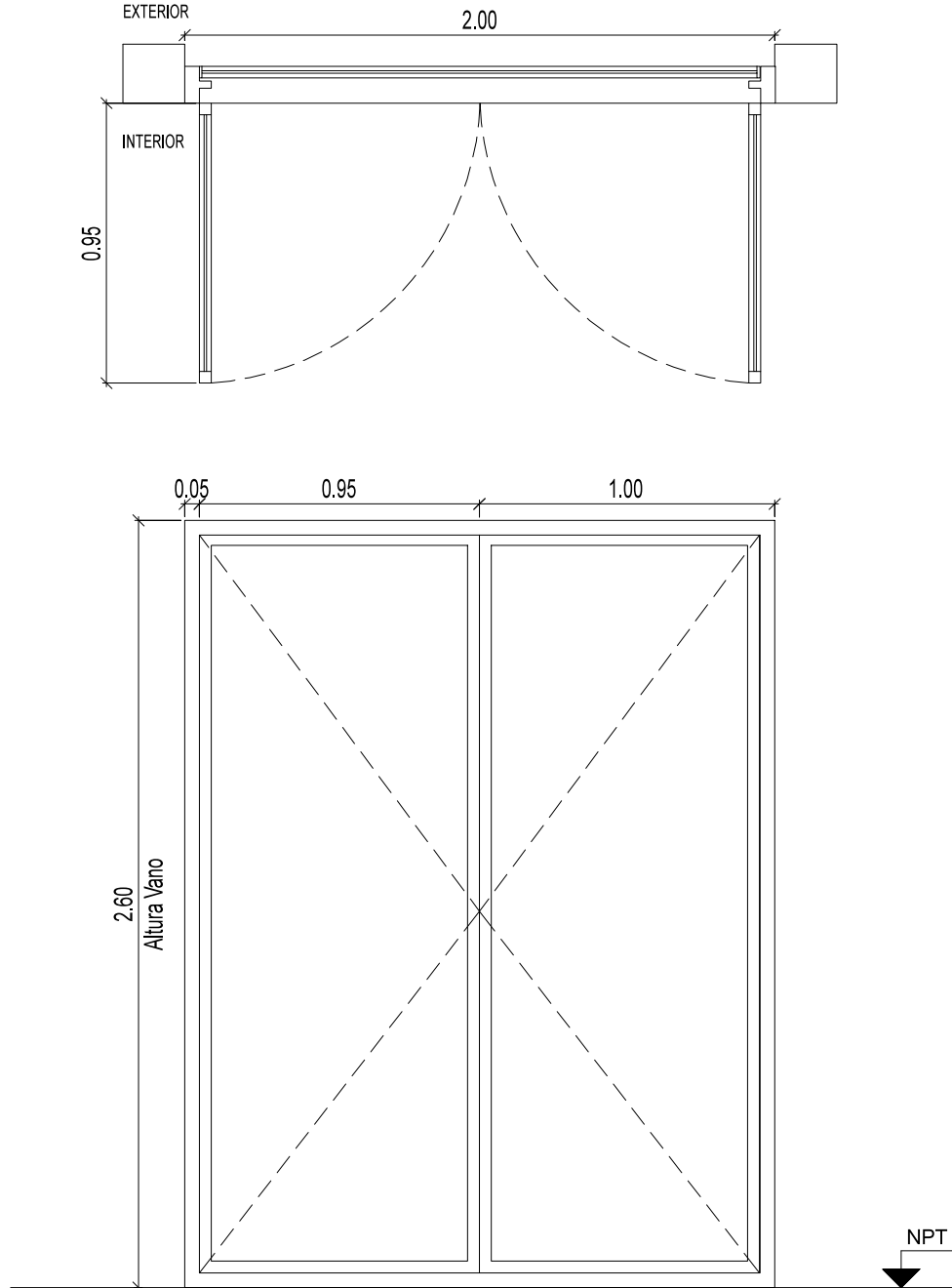
	V5	TIPO: VENTANA DE ABRIR	CANT:01	V6	TIPO: VENTANA PROYECTABLE	CANT:04	V7	TIPO: VENTANA PROYECTABLE	CANT:03	V8	TIPO: VENTANA DE ABRIR	CANT:01
ESPECIFICACIONES TECNICAS												
	PREMARCO	ALUMINIO ANODIZADO FIJADO A MAMPOSTERÍA			ALUMINIO ANODIZADO FIJADO A MAMPOSTERÍA				-			
	MARCOS	ALUMINIO ANODIZADO 15 MICRONES CERTIFICADO COLOR NATURAL SATINADO CON CONTRAMARCO - LINEA MODENA (ALUAR) O SUPERIOR.			ALUMINIO ANODIZADO 15 MICRONES CERTIFICADO COLOR NATURAL SATINADO CON CONTRAMARCO - LINEA MODENA (ALUAR) O SUPERIOR.				ALUMINIO ANODIZADO 15 MICRONES CERTIFICADO COLOR NATURAL SATINADO CON CONTRAMARCO - LINEA MODENA (ALUAR) O SUPERIOR.	MARCO DE CHAPA DE HIERRO DOBLADA DD N°16 .		
	HOJAS	2 HOJAS CORREDIZAS, PERFILES ALUMINIO ANODIZADO COLOR NATURAL SATINADO, LINEA MODENA (ALUAR) O EQUIVALENTE SUPERIOR.			VENTANA TIPO PROYECTABLE, PERFILES ALUMINIO ANODIZADO COLOR NATURAL SATINADO, LINEA MODENA (ALUAR) O EQUIVALENTE SUPERIOR.				VENTANA TIPO PROYECTABLE, PERFILES ALUMINIO ANODIZADO COLOR NATURAL SATINADO, LINEA MODENA (ALUAR) O EQUIVALENTE SUPERIOR.	2 HOJAS DE ABRIR COMPUESTAS POR BASTIDOR EN CHAPA ARMADA TIPO TUBO DD N°16. LLEVA REJA DE PROTECCIÓN INCORPORADA EN LA CARPINTERÍA DE BARRA REDONDA 1/2" FIJADAS SOBRE PLANCHUELA 1 1/4" X 3/16" PERFORADAS SOLDADAS AL BASTIDOR DE LA HOJA.		
	HERRAJES	DOS RUEDAS POR HOJA, BRAZO DE SOSTEN Y CIERRE GIESSE O EQUIVALENTE SUPERIOR.			BRAZO DE SOSTEN Y CIERRE GIESSE O EQUIVALENTE SUPERIOR.				BRAZO DE SOSTEN Y CIERRE GIESSE O EQUIVALENTE SUPERIOR.	3 BISAGRAS POR HOJA REFORZADAS DE HIERRO CON TRES PLANOS DE APOYO, CERRADURA DE DOBLE PALETA EN UNA DE LAS HOJAS Y DOS PASADORES SUPERIOR E INFERIOR EN LA OTRA HOJA. BOCALLAVES Y ROSETAS CIRCULARES.		
	VIDRIOS	VIDRIO TRANSPARENTE 3+3			VIDRIO TRANSPARENTE 3+3				VIDRIO TRANSPARENTE 3+3	VIDRIO DE SEGURIDAD TRANSPARENTE LAMINADO 3+3 TIPO BUSAN O SUPERIOR.		
	CONTRAVIDRIOS	INT. CURVO MAT. IDEM MARCO EXT. RECTO MAT. IDEM MARCO			INT. CURVO MAT. IDEM MARCO EXT. RECTO MAT. IDEM MARCO				INT. CURVO MAT. IDEM MARCO EXT. RECTO MAT. IDEM MARCO	CONTRAVIDRIO ÁNGULO DE CHAPA DOBLADA N°14 DE 12X12mm DEL LADO INTERIOR		
	PINTURA	NO POSEE			NO POSEE				NO POSEE	FONDO CONVERTIDOR DE OXIDO ACABADO 2 MANOS DE ESMALTE SINTETICO COLOR BLANCO		
	OTRO	MOSQUITERO CORREDIZO FABRICADO CON PERFILES DE ALUMINIO ANODIZADO COLOR NATURAL SATINADO - LINEA MODENA (ALUAR) O EQUIVALENTE SUPERIOR.			MOSQUITERO FIJO FABRICADO CON PERFILES DE ALUMINIO ANODIZADO COLOR NATURAL SATINADO - LINEA MODENA (ALUAR) O EQUIVALENTE SUPERIOR.				MOSQUITERO FIJO FABRICADO CON PERFILES DE ALUMINIO ANODIZADO COLOR NATURAL SATINADO - LINEA MODENA (ALUAR) O EQUIVALENTE SUPERIOR.	-		



DOCUMENTACIÓN PARA LICITACION NO APTA PARA CONSTRUCCION
TODAS LAS MEDIDAS DEBERAN SER VERIFICADAS EN OBRA

DIRECCIÓN PROVINCIAL DE ARQUITECTURA MINISTERIO DE INFRAESTRUCTURA Y SERVICIOS PÚBLICOS				
BUENOS AIRES PROVINCIA				
PROYECTO: MINISTERIO DE SALUD DEPARTAMENTO DE RECURSOS FÍSICOS EN SALUD DOCUMENTACIÓN PARA PLIEGO LICITATORIO:		OBRA: 6 DE ENERO		
DIRECTOR PROVINCIAL: ARQ- ADRIÁN LA MOTTA		LOCALIDAD: MORENO PARTIDO: MORENO		
		PLANO DE: ANTEPROYECTO PLANILLA DE CARPINTERIAS VENTANAS ESCALA: 1 : 25		
N° EXPEDIENTE -		AÑO 2018	N° PLANO A-15	TOTAL 31

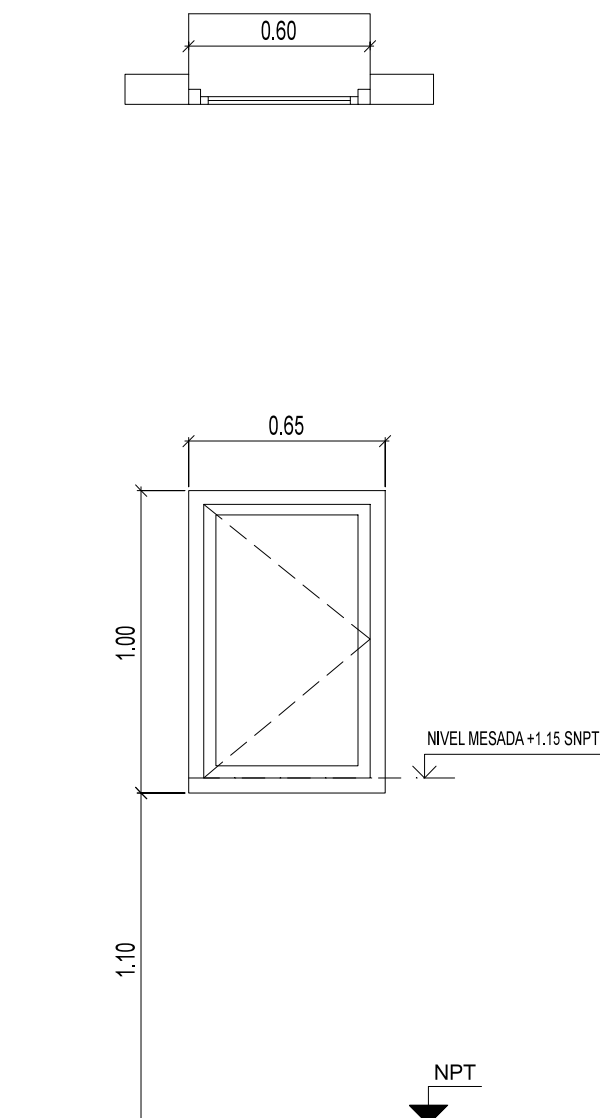
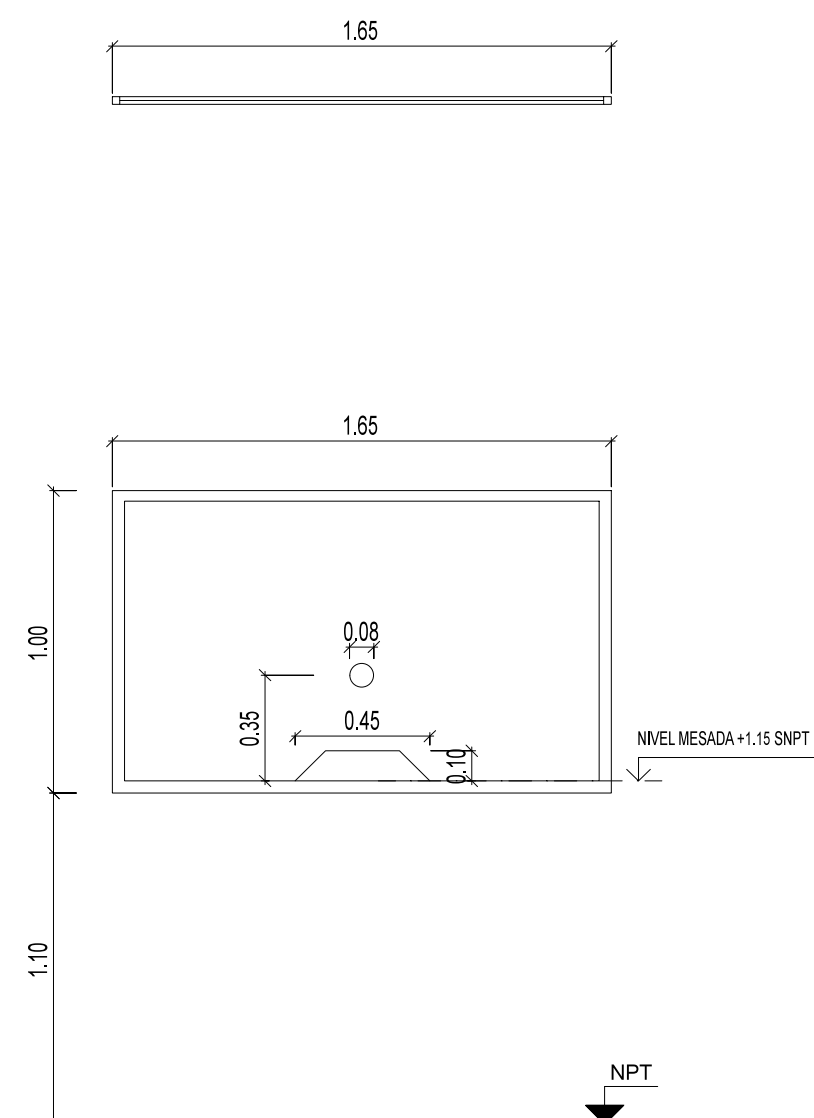
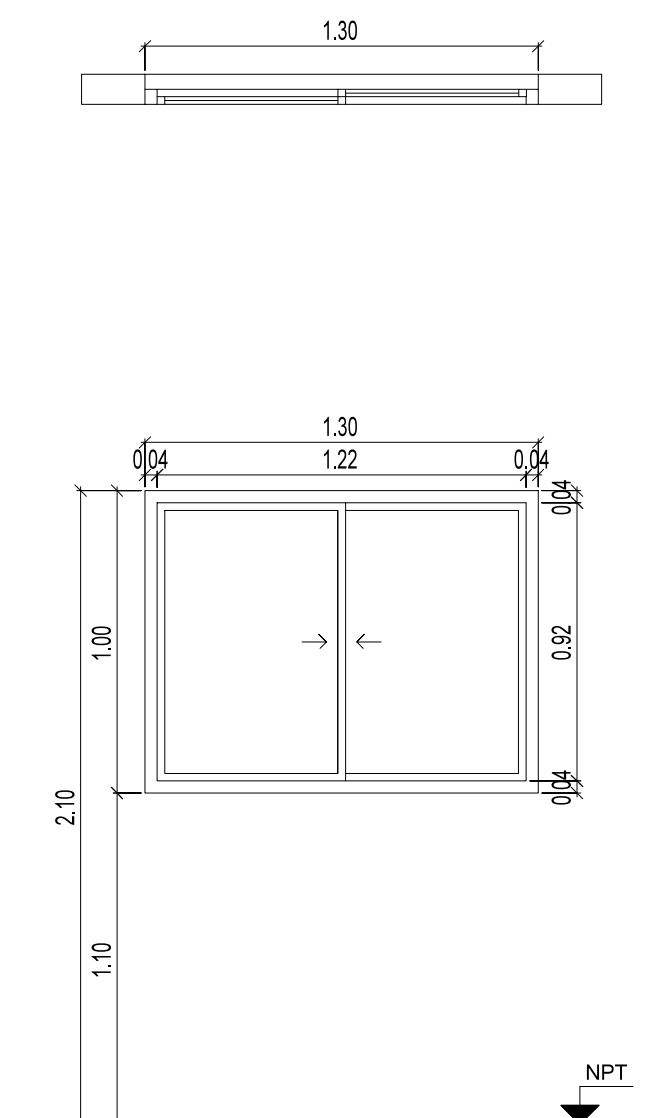
	V9	TIPO: VENTANA DE ABRIR	CANT:01	V10	TIPO: VENTANA FIJA	CANT:02	V11	TIPO: VENTANA CORREDIZA	CANT:01	
ESPECIFICACIONES TÉCNICAS										
	PREMARCO	ALUMINIO ANODIZADO FIJADO A MAMPOSTERÍA			ALUMINIO ANODIZADO FIJADO A MAMPOSTERÍA			ALUMINIO ANODIZADO FIJADO A MAMPOSTERÍA		
	MARCOS	ALUMINIO ANODIZADO 15 MICRONES CERTIFICADO COLOR NATURAL SATINADO CON CONTRAMARCO - LINEA MODENA (ALUAR) O SUPERIOR.			ALUMINIO ANODIZADO 15 MICRONES CERTIFICADO COLOR NATURAL SATINADO CON CONTRAMARCO - LINEA MODENA (ALUAR) O SUPERIOR.			ALUMINIO ANODIZADO 15 MICRONES CERTIFICADO COLOR NATURAL SATINADO CON CONTRAMARCO - LINEA MODENA (ALUAR) O SUPERIOR.		
	HOJAS	HOJA DE ABRIR. PERFILES ALUMINIO ANODIZADO COLOR NATURAL SATINADO. LINEA MODENA (ALUAR) O EQUIVALENTE SUPERIOR.			VENTANA PAÑO FIJO. PERFILES ALUMINIO ANODIZADO COLOR NATURAL SATINADO. LINEA MODENA (ALUAR) O EQUIVALENTE SUPERIOR.			2 HOJAS CORREDIZAS. PERFILES ALUMINIO ANODIZADO COLOR NATURAL SATINADO. LINEA MODENA (ALUAR) O EQUIVALENTE SUPERIOR.		
	HERRAJES	DOS POMELAS MIXTAS REFORZADAS PROPIAS DE LA LINEA MODENA CERRADURA DE EMBUTIR CON MANIJA DE 1/4 DE VUELTA RECTA PESADA			-			DOS RUEDAS POR HOJA. BRAZO DE SOSTEN Y CIERRE GIESSE O EQUIVALENTE SUPERIOR.		
	VIDRIOS	VIDRIO TRANSLUCIDO 3+3			VIDRIO TRANSPARENTE 3+3			VIDRIO TRANSPARENTE 3+3		
	CONTRAVIDRIOS	INT. CURVO MAT. IDEM MARCO EXT. RECTO MAT. IDEM MARCO			INT. CURVO MAT. IDEM MARCO EXT. RECTO MAT. IDEM MARCO			INT. CURVO MAT. IDEM MARCO EXT. RECTO MAT. IDEM MARCO		
	PINTURA	NO POSEE			NO POSEE			NO POSEE		
	OTRO	-			ORIFICIOS EN VIDRIO DE ACUEDO AL PLANO			-		

DOCUMENTACIÓN PARA LICITACION NO APTA PARA CONSTRUCCION
TODAS LAS MEDIDAS DEBERAN SER VERIFICADAS EN OBRA





DIRECCIÓN PROVINCIAL DE ARQUITECTURA
MINISTERIO DE INFRAESTRUCTURA Y SERVICIOS PÚBLICOS

BUENOS AIRES PROVINCIA

PROYECTO: MINISTERIO DE SALUD DEPARTAMENTO DE RECURSOS FÍSICOS EN SALUD DOCUMENTACIÓN PARA PLIEGO LICITATORIO:	OBRA: 6 DE ENERO			
	LOCALIDAD: MORENO PARTIDO: MORENO			
DIRECTOR PROVINCIAL: ARQ- ADRIÁN LA MOTTA	PLANO DE: ANTEPROYECTO PLANILLA DE CARPINTERIAS VENTANAS			
	ESCALA: 1 : 25			
Nº EXPEDIENTE -		AÑO 2018	Nº PLANO A-16	TOTAL 31

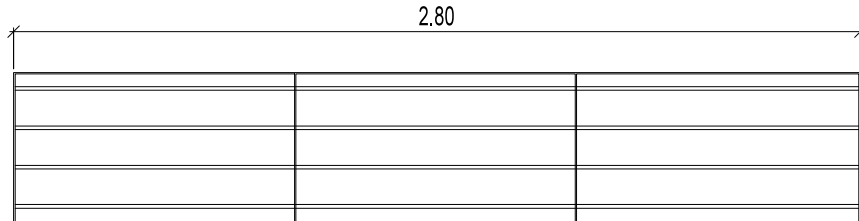
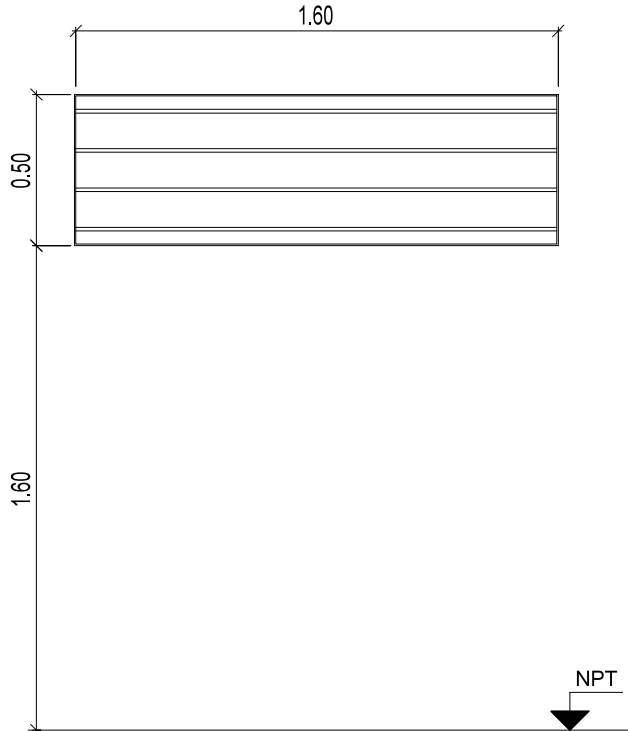
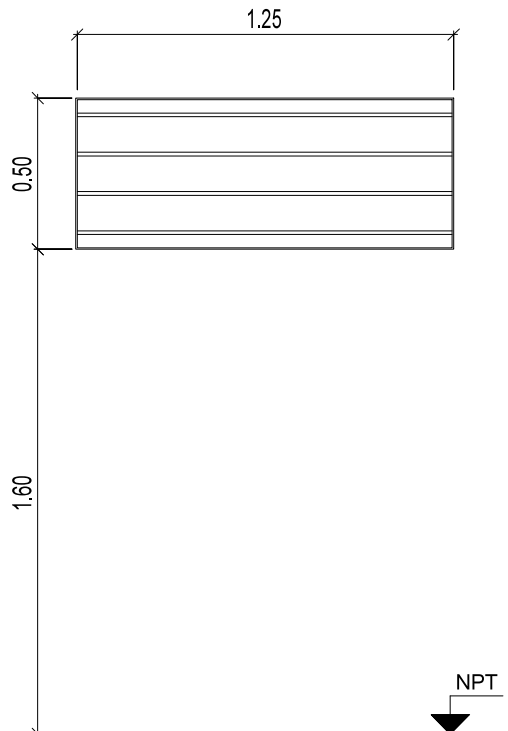
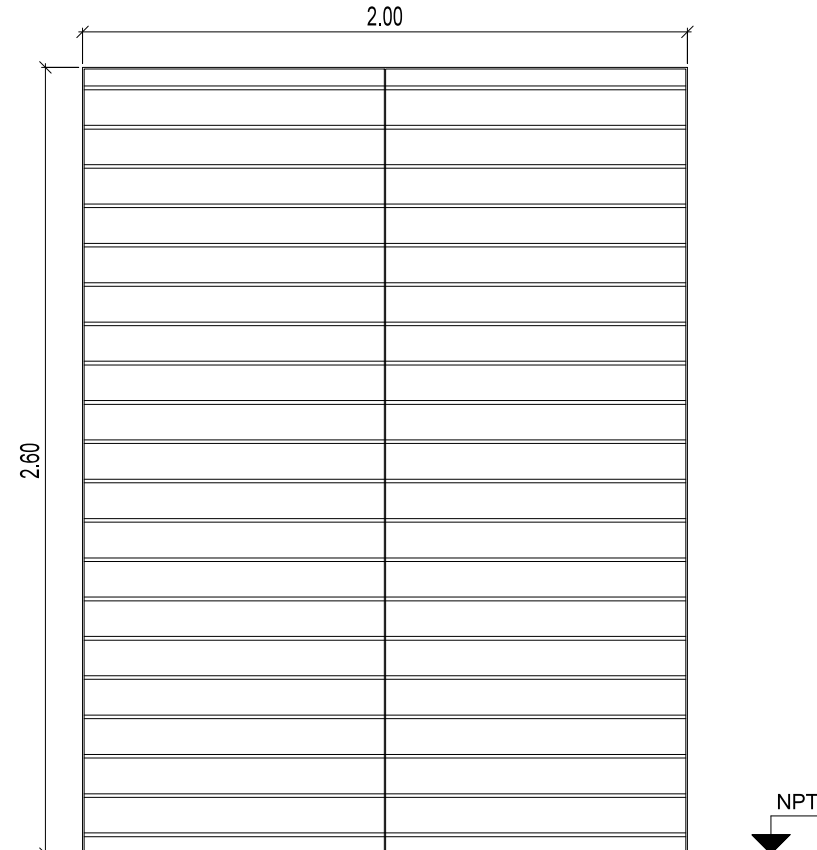
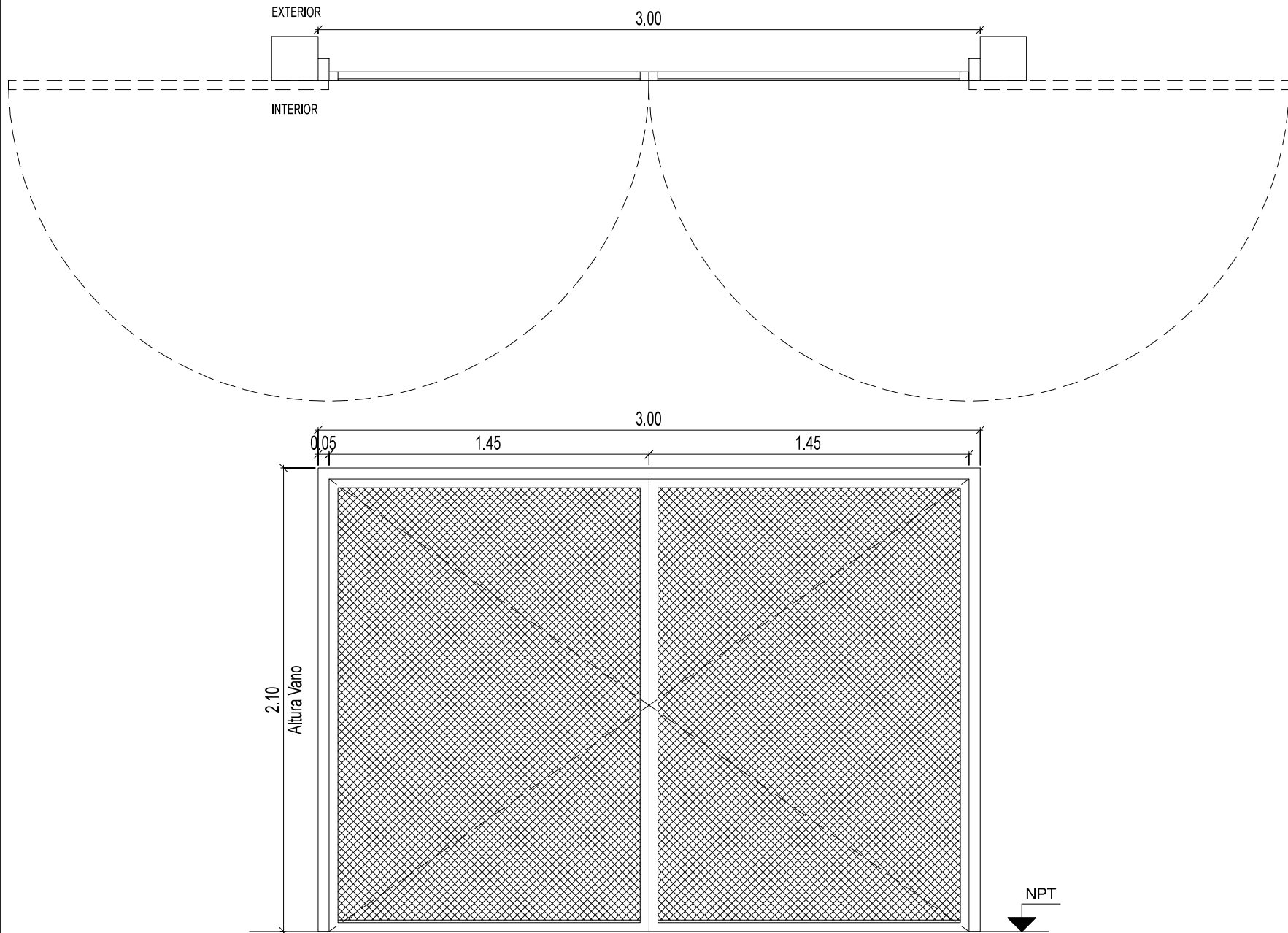

Buenos Aires
Provincia

R7	TIPO: HERRRERIA FIJA			CANT:03	R8	TIPO: HERRRERIA FIJA			CANT:01	R9	TIPO: HERRRERIA FIJA			CANT:01	
															
ESPECIFICACIONES TÉCNICAS															
MARCOS					VERTICALES: PLANCHUELA 1 1/4" X 3/16" PERFORADA PARA BARRA REDONDA 1/2" HORIZONTALES: PLANCHUELA 1 1/4" X 3/16"										
REJA					BARRA REDONDA 1/2"										
PINTURA					FONDO CONVERTIDOR DE OXIDO ACABADO 2 MANOS DE ESMALTE SINTETICO COLOR BLANCO										
OTRO					-										
R10	TIPO: HERRRERIA FIJA			CANT:01	R11	TIPO: HERRRERIA DE DOS HOJAS DE ABRIR			CANT:01						
															
ESPECIFICACIONES TÉCNICAS					MARCO DE CHAPA DE HIERRO DOBLADA DD N°16 .										
MARCOS					HOJAS DE ABRIR COMPUESTAS POR BASTIDOR EN CHAPA ARMADA TIPO TUBO DD N°16. CONTRAMARCO PLANCHUELA 3/16" x 3/4" SOLDADO A BASTIDOR										
REJA					REJA COMPUERTA POR MALLA SHULMAN PESADA AREA ABIERTA 54% COD. 26921										
PINTURA					FONDO CONVERTIDOR DE OXIDO ACABADO 2 MANOS DE ESMALTE SINTETICO COLOR BLANCO										
OTRO					3 BISAGRAS POR HOJA REFORZADAS DE HIERRO, CON TRES PLANOS DE APOYO. CERRADURA DE DOBLE PALETA EN UNA DE LAS HOJAS Y DOS PASADORES SUPERIOR E INFERIOR EN LA OTRA HOJA. BOCALLAVES Y ROSETAS CIRCULARES.										
DOCUMENTACIÓN PARA LICITACION NO APTA PARA CONSTRUCCION TODAS LAS MEDIDAS DEBERAN SER VERIFICADAS EN OBRA															
DIRECCIÓN PROVINCIAL DE ARQUITECTURA MINISTERIO DE INFRAESTRUCTURA Y SERVICIOS PÚBLICOS															
BUENOS AIRES PROVINCIA															
PROYECTO: MINISTERIO DE SALUD DEPARTAMENTO DE RECURSOS FÍSICOS EN SALUD DOCUMENTACIÓN PARA PLIEGO LICITATORIO:										OBRA: 6 DE ENERO LOCALIDAD: MORENO PARTIDO: MORENO					
DIRECTOR PROVINCIAL: ARQ- ADRIÁN LA MOTTA										PLANO DE: ANTEPROYECTO PLANILLA DE HERRERIA ESCALA: 1 : 25					
Nº EXPEDIENTE -										AÑO 2018		Nº PLANO A-18		TOTAL 31	

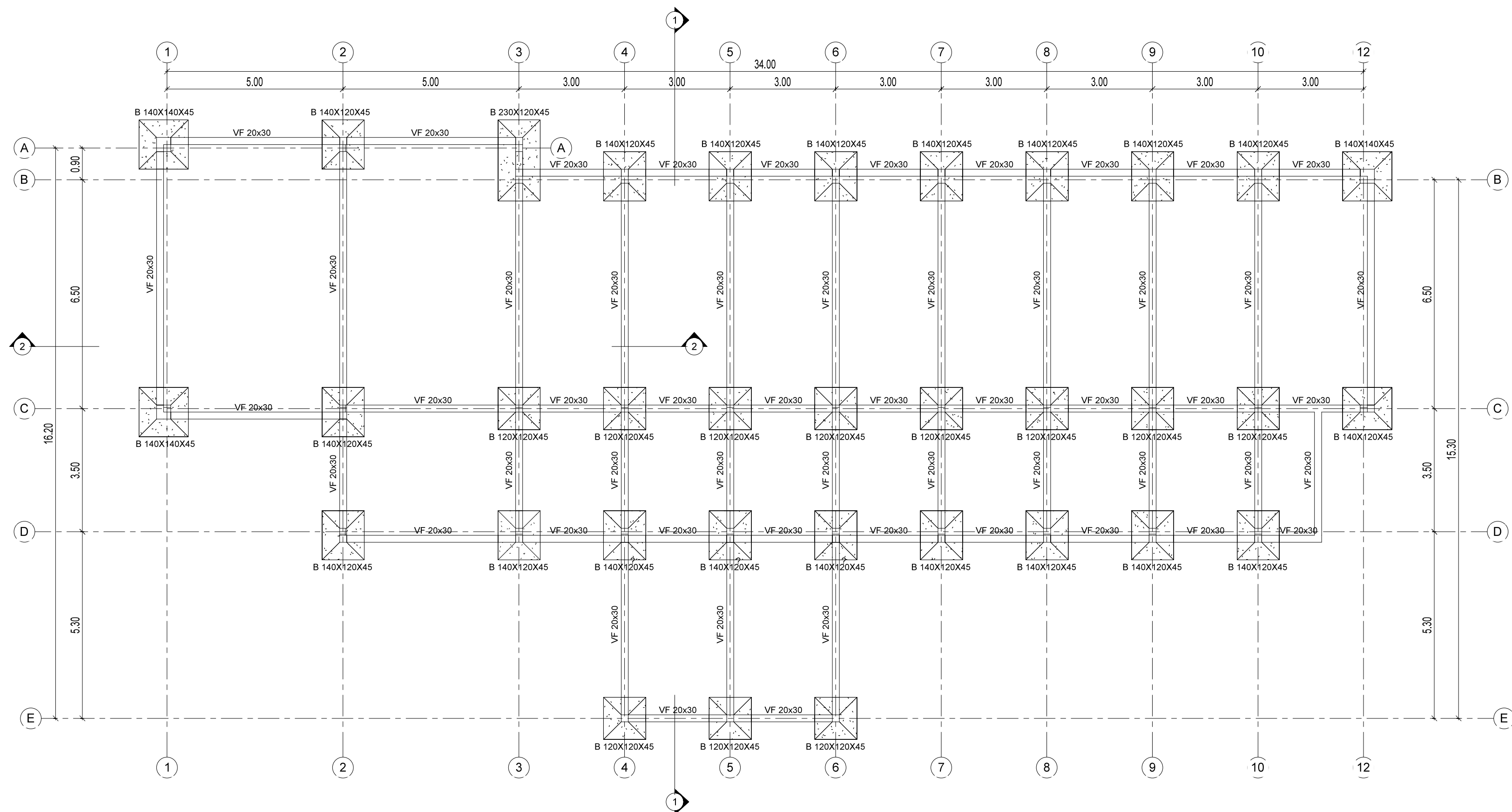

NOTAS

- PREDIMENSIONADO EFECTUADO PARA ESTIMAR UN PRESUPUESTO.
- LOS RECAUDOS CONSTRUCTIVOS A PREVEER EN LA OFERTA Y EN EL CALCULO A PRESENTAR SE BASARAN EN LOS DATOS APORTADOS POR EL ESTUDIO DE SUELOS.
- CARACTERISTICAS DE LOS MATERIALES SEGUN CALCULO.

DOCUMENTACIÓN PARA LICITACION NO APTA PARA CONSTRUCCION
TODAS LAS MEDIDAS DEBERAN SER VERIFICADAS EN OBRA

DIRECCIÓN PROVINCIAL DE ARQUITECTURA MINISTERIO DE INFRAESTRUCTURA Y SERVICIOS PÚBLICOS			
BUENOS AIRES PROVINCIA			
PROYECTO: MINISTERIO DE SALUD DEPARTAMENTO DE RECURSOS FÍSICOS EN SALUD DOCUMENTACIÓN PARA PLIEGO LICITATORIO:	OBRA: 6 DE ENERO		
	LOCALIDAD: MORENO PARTIDO: MORENO		
DIRECTOR PROVINCIAL: ARQ- ADRIÁN LA MOTTA	PLANO DE: ANTEPROYECTO FUNDACIONES		
	ESCALA: As indicated		
Nº EXPEDIENTE -	AÑO 2018	Nº PLANO E-01	TOTAL 31

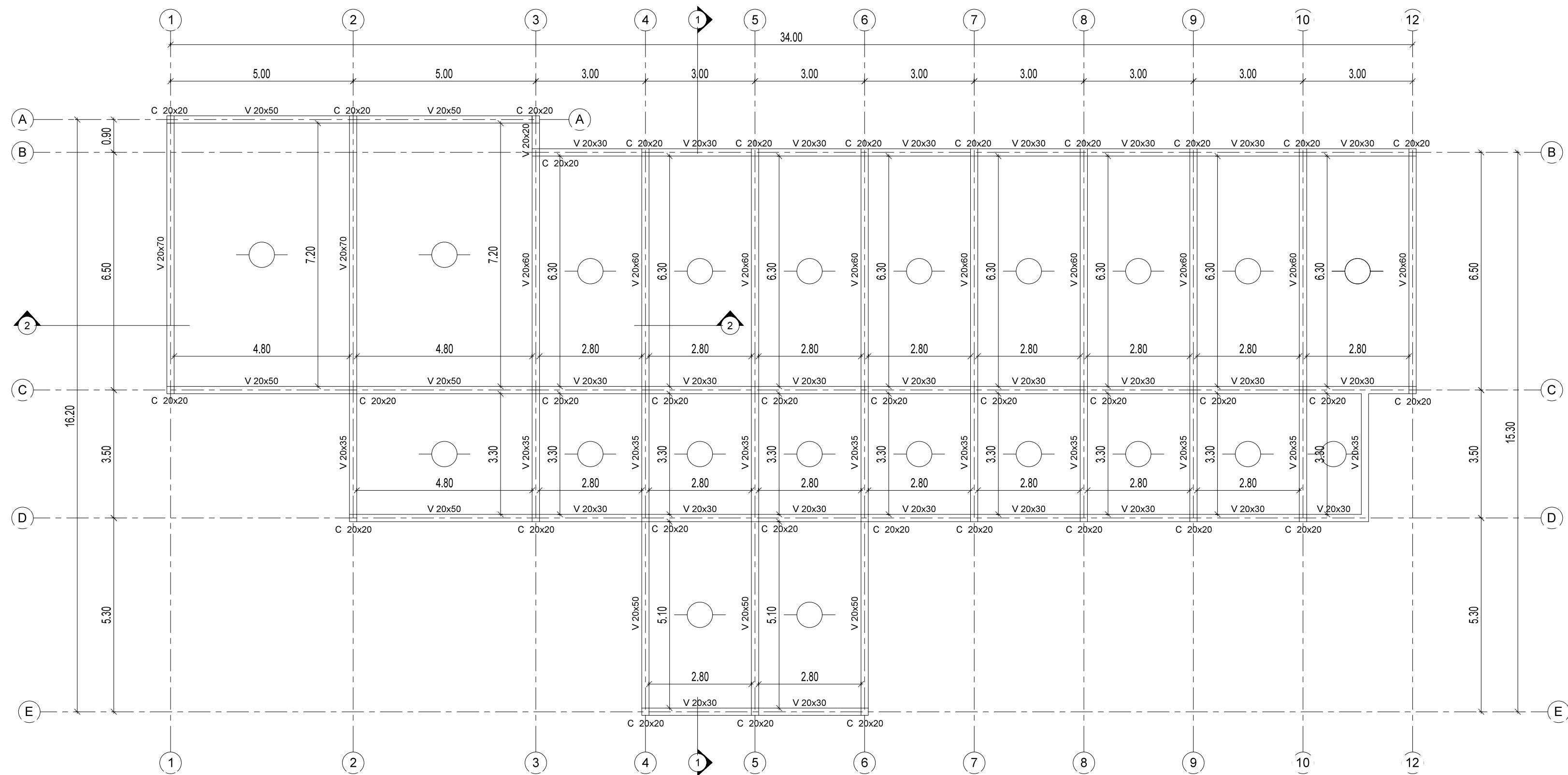

NOTAS
-LAS LOSAS SERAN DE VIGUETAS COLOCADAS EN EL SENTIDO INDICADO EN EL PLANO

DOCUMENTACIÓN PARA LICITACION NO APTA PARA CONSTRUCCION
TODAS LAS MEDIDAS DEBERAN SER VERIFICADAS EN OBRA

DIRECCIÓN PROVINCIAL DE ARQUITECTURA			
MINISTERIO DE INFRAESTRUCTURA Y SERVICIOS PÚBLICOS			
BUENOS AIRES PROVINCIA			
PROYECTO: MINISTERIO DE SALUD DEPARTAMENTO DE RECURSOS FÍSICOS EN SALUD DOCUMENTACIÓN PARA PLIEGO LICITATORIO:		OBRA: 6 DE ENERO	
DIRECTOR PROVINCIAL: ARQ- ADRIÁN LA MOTTA		LOCALIDAD: MORENO PARTIDO: MORENO	
		PLANO DE: ANTEPROYECTO ESTRUCTURA S/PLANTA BAJA	
		ESCALA: As indicated	
Nº EXPEDIENTE -	AÑO 2018	Nº PLANO E-02	TOTAL 31

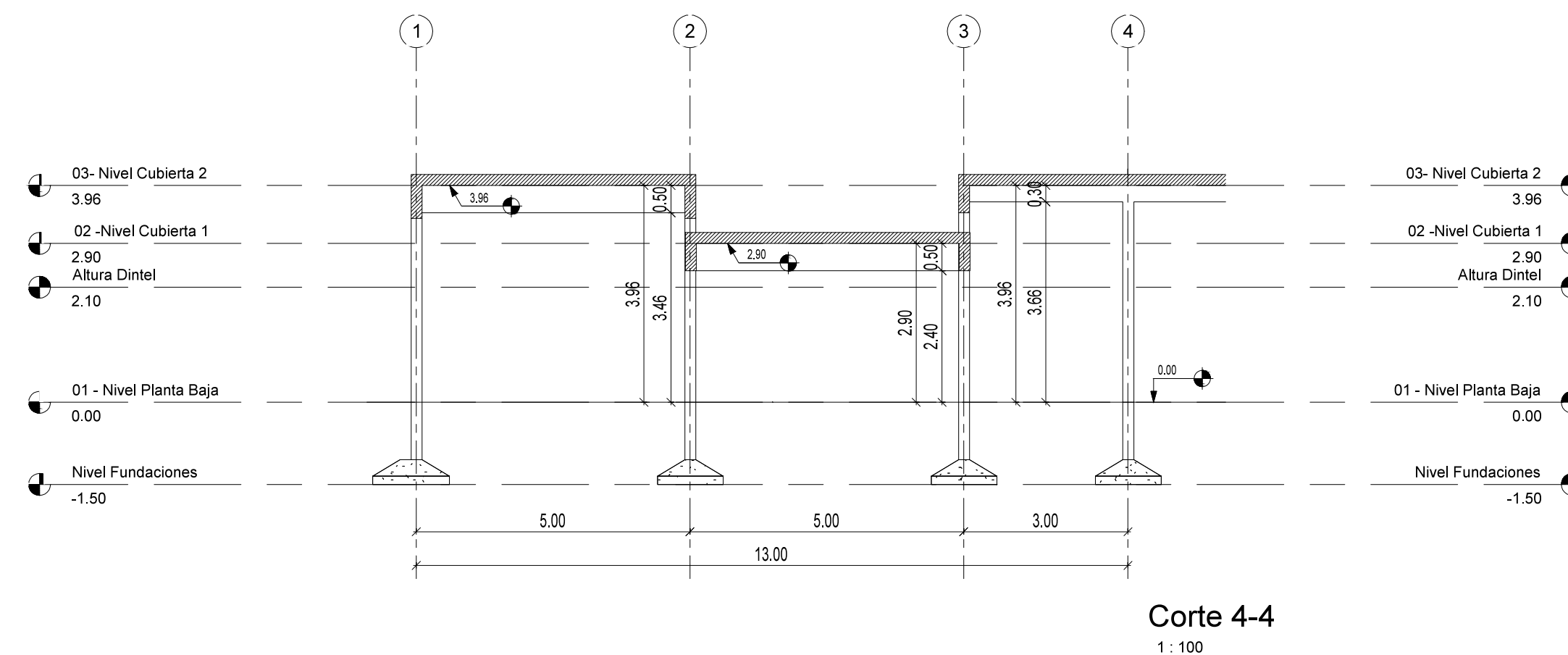
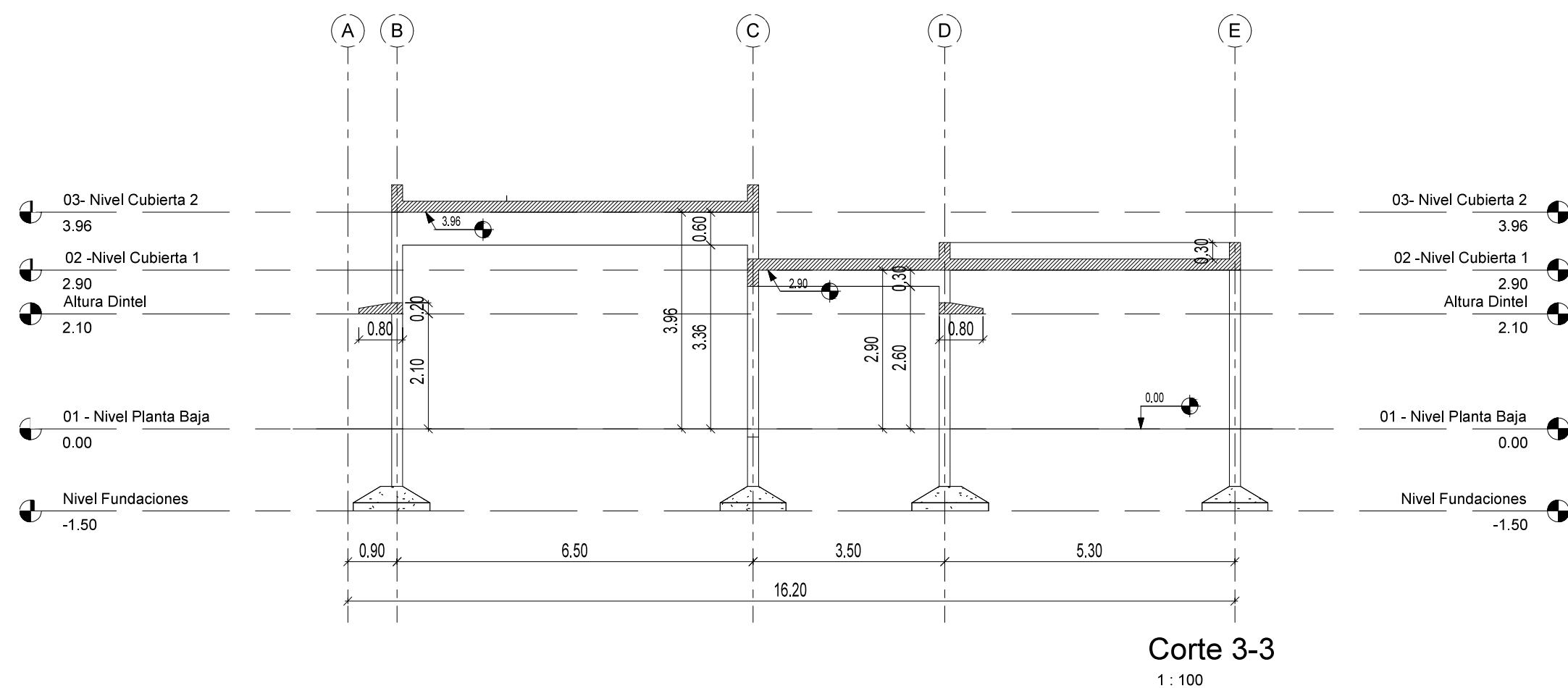



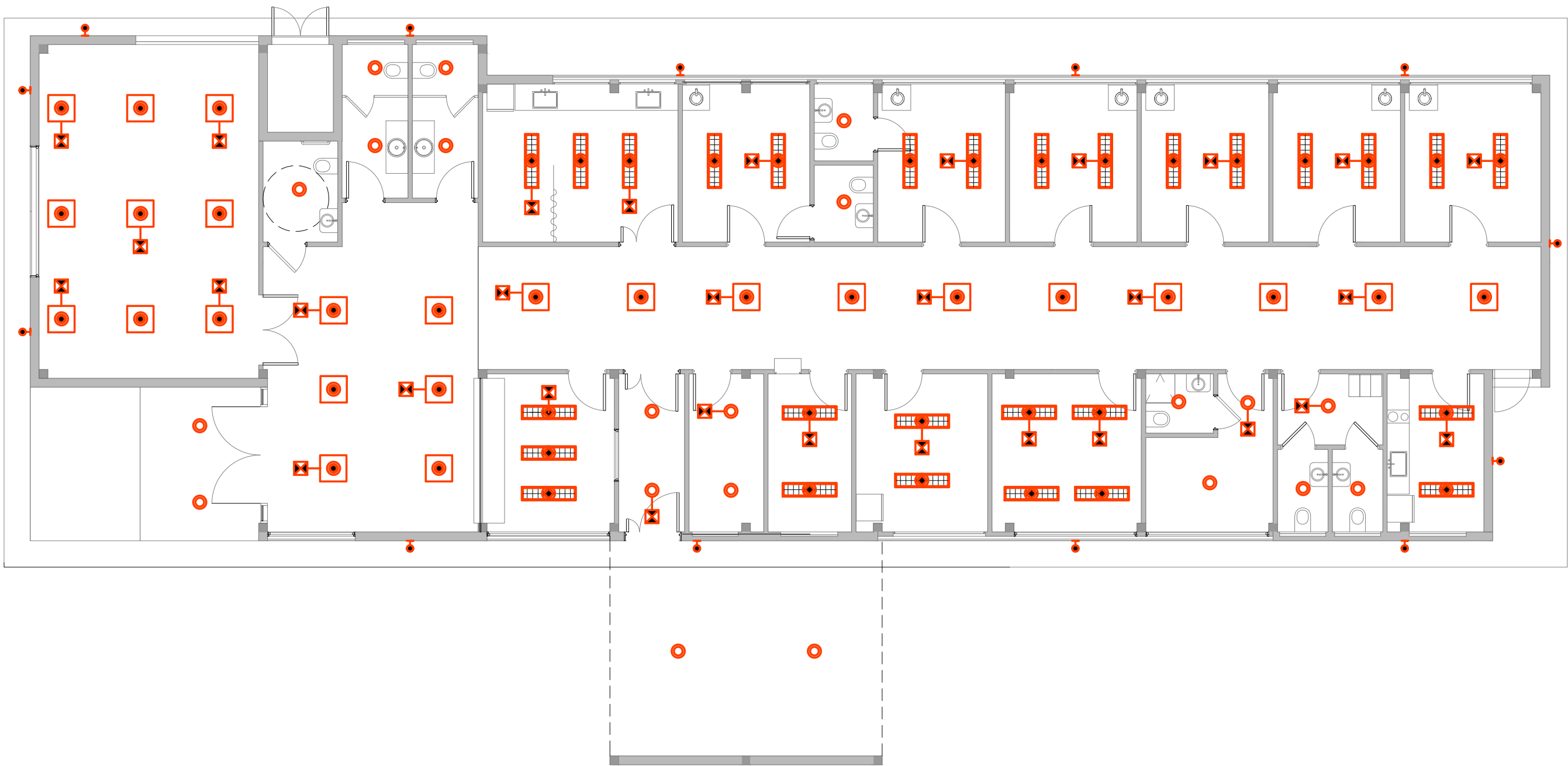

NOTAS

- PREDIMENSIONADO EFECTUADO PARA ESTIMAR UN PRESUPUESTO.
- LOS RECAUDOS CONSTRUCTIVOS A PREVEER EN LA OFERTA Y EN EL CALCULO A PRESENTAR SE BASARAN EN LOS DATOS APORTADOS POR EL ESTUDIO DE SUELOS.
- CARACTERISTICAS DE LOS MATERIALES SEGUN CALCULO.

DOCUMENTACIÓN PARA LICITACION NO APTA PARA CONSTRUCCION TODAS LAS MEDIDAS DEBERAN SER VERIFICADAS EN OBRA				
DIRECCIÓN PROVINCIAL DE ARQUITECTURA MINISTERIO DE INFRAESTRUCTURA Y SERVICIOS PÚBLICOS				
BUENOS AIRES PROVINCIA				
PROYECTO: MINISTERIO DE SALUD DEPARTAMENTO DE RECURSOS FÍSICOS EN SALUD DOCUMENTACIÓN PARA PLIEGO LICITATORIO:		OBRA: 6 DE ENERO		
DIRECTOR PROVINCIAL: ARQ- ADRIÁN LA MOTTA		LOCALIDAD: MORENO PARTIDO: MORENO		
		PLANO DE: ANTEPROYECTO ESTRUCTURA CORTES		
		ESCALA: As indicated		
Nº EXPEDIENTE -	AÑO 2018	Nº PLANO E-03	TOTAL 31	



REFERENCIAS



-  LUMINARIA PARA EMBUTIR LED 0.60 x0.60m
-  LUMINARIA PARA EMBUTIR LED 0.37x1.23m
-  LUMINARIA PUNTUAL PARA EMBUTIR LED Ø23cm
-  EQUIPO AUTONOMO DE SUPEREMERGENCIA
-  LUMINARIA APLIQUE EXTERIOR

DOCUMENTACIÓN PARA LICITACION NO APTA PARA CONSTRUCCION
TODAS LAS MEDIDAS DEBERAN SER VERIFICADAS EN OBRA

DIRECCIÓN PROVINCIAL DE ARQUITECTURA MINISTERIO DE INFRAESTRUCTURA Y SERVICIOS PÚBLICOS BUENOS AIRES PROVINCIA			
PROYECTO: MINISTERIO DE SALUD DEPARTAMENTO DE RECURSOS FÍSICOS EN SALUD DOCUMENTACIÓN PARA PLIEGO LICITATORIO:	OBRA: 6 DE ENERO		
	LOCALIDAD: MORENO PARTIDO: MORENO		
DIRECTOR PROVINCIAL: ARQ- ADRIÁN LA MOTTA	PLANO DE: ANTEPROYECTO INSTALACION ELECTRICA LUMINARIAS		
	ESCALA: 1 : 100		
Nº EXPEDIENTE -	AÑO 2018	Nº PLANO ET-01	TOTAL 31



REFERENCIAS

-  PUESTO DE DATOS
-2 TOMAS BLANCOS IRAM 2071 CIRC. TN
-TRES TOMAS ROJOS IRAM 2071 PARA ALIMENTACION DE DATOS CIRC. TP
-DOS JACK RJ 45 CAT 6A PARA DATOS.
-  BANDEJA PORTACABLES PARA DISTRIBUCION DE DATOS.
ANCHO 10cm
-  RACK DE DATOS SECUNDARIO SEGUN ESPECIFICACIONES
TECNICAS EN PLIEGO DE DATOS

DOCUMENTACIÓN PARA LICITACION NO APTA PARA CONSTRUCCION
TODAS LAS MEDIDAS DEBERAN SER VERIFICADAS EN OBRA

DIRECCIÓN PROVINCIAL DE ARQUITECTURA
MINISTERIO DE INFRAESTRUCTURA Y SERVICIOS PÚBLICOS

BUENOS AIRES PROVINCIA

PROYECTO:
MINISTERIO DE SALUD
DEPARTAMENTO DE RECURSOS FÍSICOS EN SALUD
DOCUMENTACIÓN PARA PLIEGO LICITATORIO:

OBRA:
6 DE ENERO

LOCALIDAD: MORENO
PARTIDO: MORENO

DIRECTOR PROVINCIAL:
ARQ- ADRIÁN LA MOTTA

PLANO DE: **ANTEPROYECTO
INSTALACION ELECTRICA
DE DATOS**

ESCALA: 1 : 100

Nº EXPEDIENTE	AÑO	Nº PLANO	TOTAL
-	2018	ET-02	31

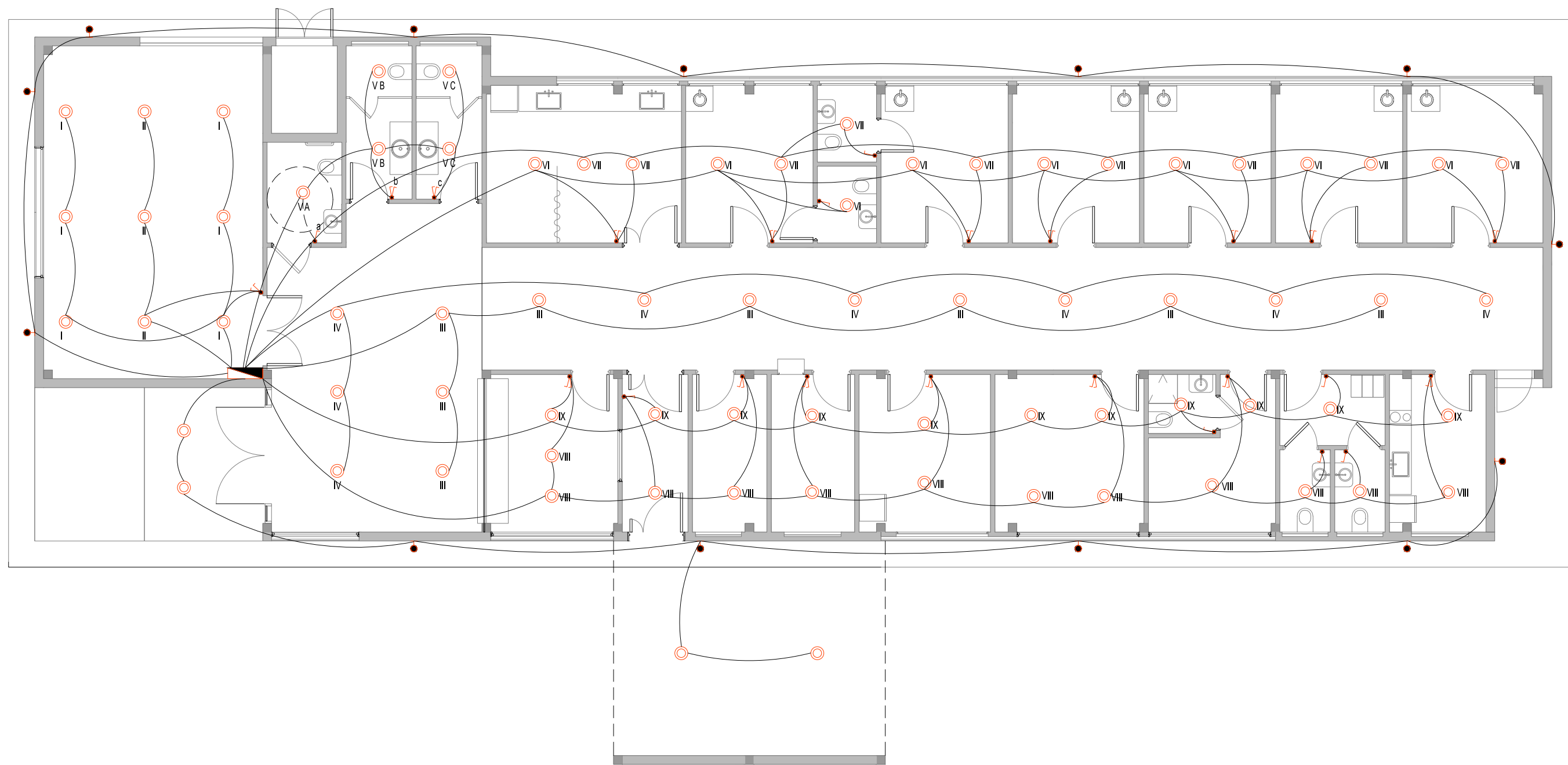

REFERENCIAS

- BOCA DE TECHO
- INTERRUPTOR DE UN EFECTO
- INTERRUPTOR DE DOS EFECTOS
- TABLERO ELECTRICO

DOCUMENTACIÓN PARA LICITACION NO APTA PARA CONSTRUCCION
TODAS LAS MEDIDAS DEBERAN SER VERIFICADAS EN OBRA

DIRECCIÓN PROVINCIAL DE ARQUITECTURA MINISTERIO DE INFRAESTRUCTURA Y SERVICIOS PÚBLICOS			
BUENOS AIRES PROVINCIA			
PROYECTO: MINISTERIO DE SALUD DEPARTAMENTO DE RECURSOS FÍSICOS EN SALUD DOCUMENTACIÓN PARA PLIEGO LICITATORIO:	OBRA: 6 DE ENERO		
	LOCALIDAD: MORENO PARTIDO: MORENO		
DIRECTOR PROVINCIAL: ARQ- ADRIÁN LA MOTTA	PLANO DE: ANTEPROYECTO INSTALACION ELECTRICA BOCAS-CIRCUITO		
	ESCALA: 1 : 100		
Nº EXPEDIENTE -	AÑO 2018	Nº PLANO ET-03	TOTAL 31

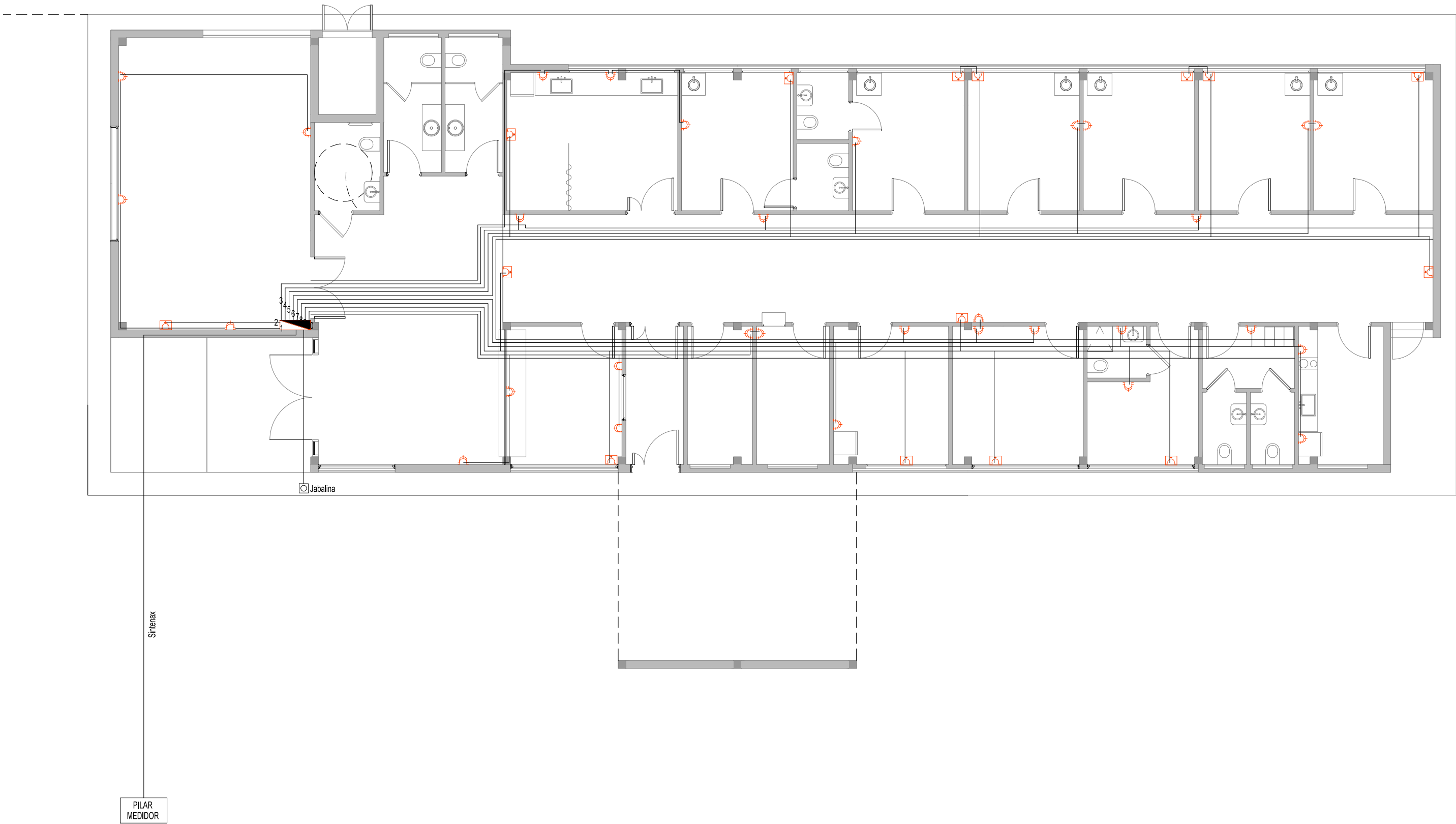

- REFERENCIAS
- BASTIDOR CON DOS TOMAS 10A 2P+T PERNO CHATO
 - CAJA PLASTICA CON TOMAS TIPO INDUSTRIAL TRIFASICO 3P+N+T COLOR ROJO h:2,00m
 - BASTIDOR CON TOMA 10A 2P+T PERNO CHATO
 - TABLERO ELECTRICO

DOCUMENTACIÓN PARA LICITACION NO APTA PARA CONSTRUCCION
TODAS LAS MEDIDAS DEBERAN SER VERIFICADAS EN OBRA

DIRECCIÓN PROVINCIAL DE ARQUITECTURA
MINISTERIO DE INFRAESTRUCTURA Y SERVICIOS PÚBLICOS

BUENOS AIRES PROVINCIA

PROYECTO:
MINISTERIO DE SALUD
DEPARTAMENTO DE RECURSOS FÍSICOS EN SALUD
DOCUMENTACIÓN PARA PLIEGO LICITATORIO:

OBRA: **6 DE ENERO**

LOCALIDAD: MORENO
PARTIDO: MORENO

DIRECTOR PROVINCIAL:
ARQ- ADRIÁN LA MOTTA

PLANO DE: **ANTEPROYECTO
INSTALACION ELECTRICA -
TOMAS**

ESCALA: 1 : 100

Nº EXPEDIENTE	AÑO	Nº PLANO	TOTAL
-	2018	ET-04	31



REFERENCIAS

- AA-CC2 AIRE ACONDICIONADO F/C 2500W
- AA-CC8 AIRE ACONDICIONADO F/C 8000W
- EXTRACTOR DE AIRE

DOCUMENTACIÓN PARA LICITACION NO APTA PARA CONSTRUCCION
TODAS LAS MEDIDAS DEBERAN SER VERIFICADAS EN OBRA

DIRECCIÓN PROVINCIAL DE ARQUITECTURA
MINISTERIO DE INFRAESTRUCTURA Y SERVICIOS PÚBLICOS

BUENOS AIRES PROVINCIA

PROYECTO: MINISTERIO DE SALUD DEPARTAMENTO DE RECURSOS FÍSICOS EN SALUD DOCUMENTACIÓN PARA PLIEGO LICITATORIO:	OBRA: PROTOTIPO 6 ENERO		
	LOCALIDAD: MORENO PARTIDO: MORENO		
DIRECTOR PROVINCIAL: ARQ- ADRIÁN LA MOTTA	PLANO DE: ANTEPROYECTO INSTALACION TERMOMECANICA		
	ESCALA: 1 : 100		
Nº EXPEDIENTE -	AÑO 2018	Nº PLANO ET-05	TOTAL 31



DOCUMENTACIÓN PARA LICITACION NO APTA PARA CONSTRUCCION
TODAS LAS MEDIDAS DEBERAN SER VERIFICADAS EN OBRA

DIRECCIÓN PROVINCIAL DE ARQUITECTURA
MINISTERIO DE INFRAESTRUCTURA Y SERVICIOS PÚBLICOS

BUENOS AIRES PROVINCIA

PROYECTO: MINISTERIO DE SALUD DEPARTAMENTO DE RECURSOS FÍSICOS EN SALUD DOCUMENTACIÓN PARA PLIEGO LICITATORIO:	OBRA: PROTOTIPO 6 ENERO			
	LOCALIDAD: MORENO PARTIDO: MORENO			
DIRECTOR PROVINCIAL: ARQ- ADRIÁN LA MOTTA	PLANO DE: ANTEPROYECTO MEDIOS EXIGIDOS			
	ESCALA: 1 : 100			
Nº EXPEDIENTE -	AÑO 2018	Nº PLANO M-01	TOTAL 31	



DOCUMENTACIÓN PARA LICITACION NO APTA PARA CONSTRUCCION
TODAS LAS MEDIDAS DEBERAN SER VERIFICADAS EN OBRA

DIRECCIÓN PROVINCIAL DE ARQUITECTURA
MINISTERIO DE INFRAESTRUCTURA Y SERVICIOS PÚBLICOS

BUENOS AIRES PROVINCIA

PROYECTO: MINISTERIO DE SALUD DEPARTAMENTO DE RECURSOS FÍSICOS EN SALUD DOCUMENTACIÓN PARA PLIEGO LICITATORIO:	OBRA: PROTOTIPO 6 DE ENERO LOCALIDAD: MORENO PARTIDO: MORENO
---	---

DIRECTOR PROVINCIAL: ARQ- ADRIÁN LA MOTTA	PLANO DE: ANTEPROYECTO INSTALACION SANITARIA ESCALA: 1 : 100
Nº EXPEDIENTE -	AÑO 2018
Nº PLANO S-01	TOTAL 31

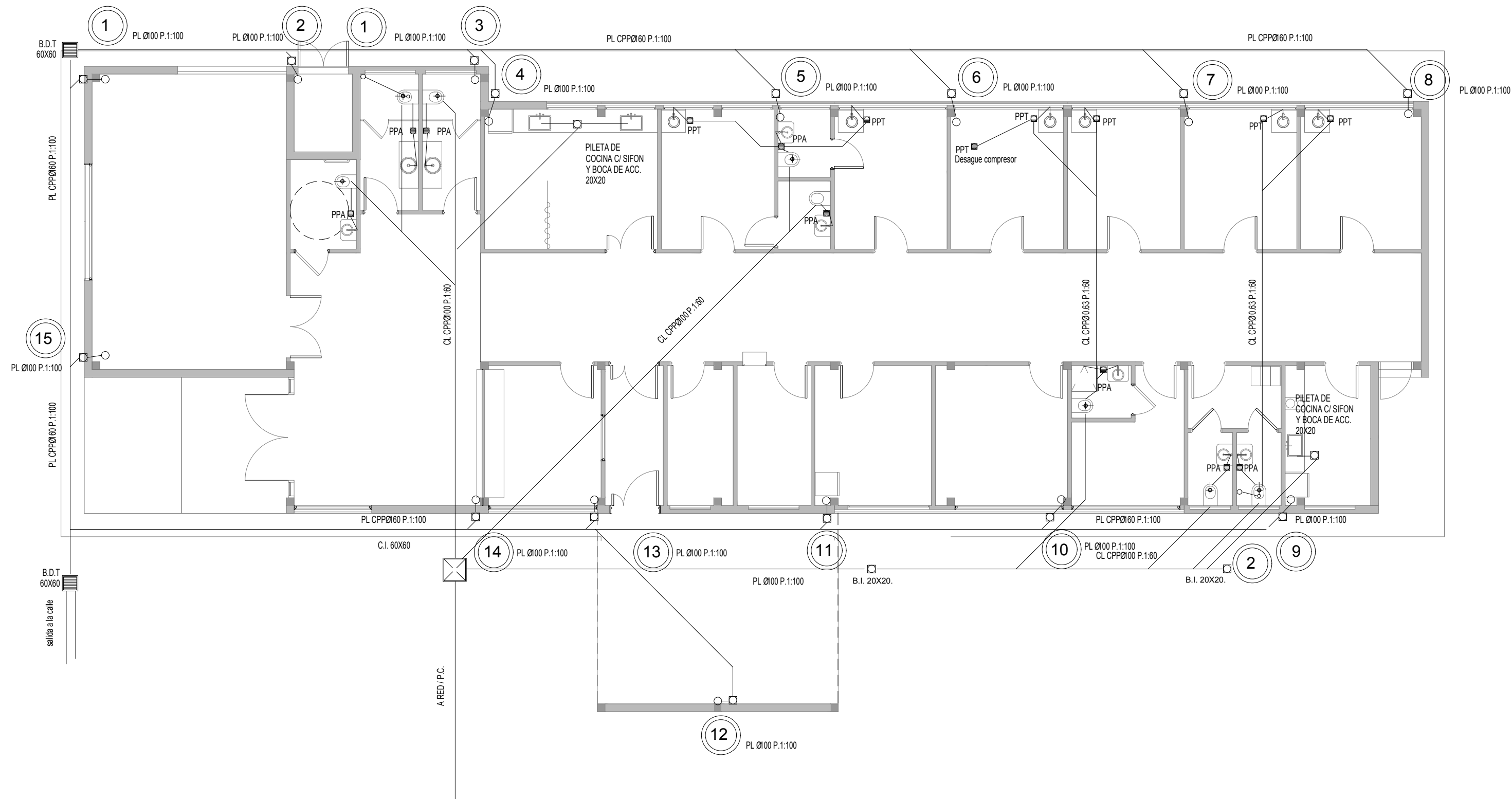

DOCUMENTACIÓN PARA LICITACION NO APTA PARA CONSTRUCCION
TODAS LAS MEDIDAS DEBERAN SER VERIFICADAS EN OBRA

DIRECCIÓN PROVINCIAL DE ARQUITECTURA
MINISTERIO DE INFRAESTRUCTURA Y SERVICIOS PÚBLICOS

BUENOS AIRES PROVINCIA

PROYECTO:
MINISTERIO DE SALUD
DEPARTAMENTO DE RECURSOS FÍSICOS EN SALUD
DOCUMENTACIÓN PARA PLIEGO LICITATORIO:

OBRA:
6 DE ENERO

LOCALIDAD: MORENO
PARTIDO: MORENO

DIRECTOR PROVINCIAL:
ARQ- ADRIÁN LA MOTTA

PLANO DE: **ANTEPROYECTO**
INSTALACION SANITARIA -
CLOACAL/PLUVIAL

ESCALA: 1 : 100

Nº EXPEDIENTE	AÑO	Nº PLANO	TOTAL
-	2018	S-02	31

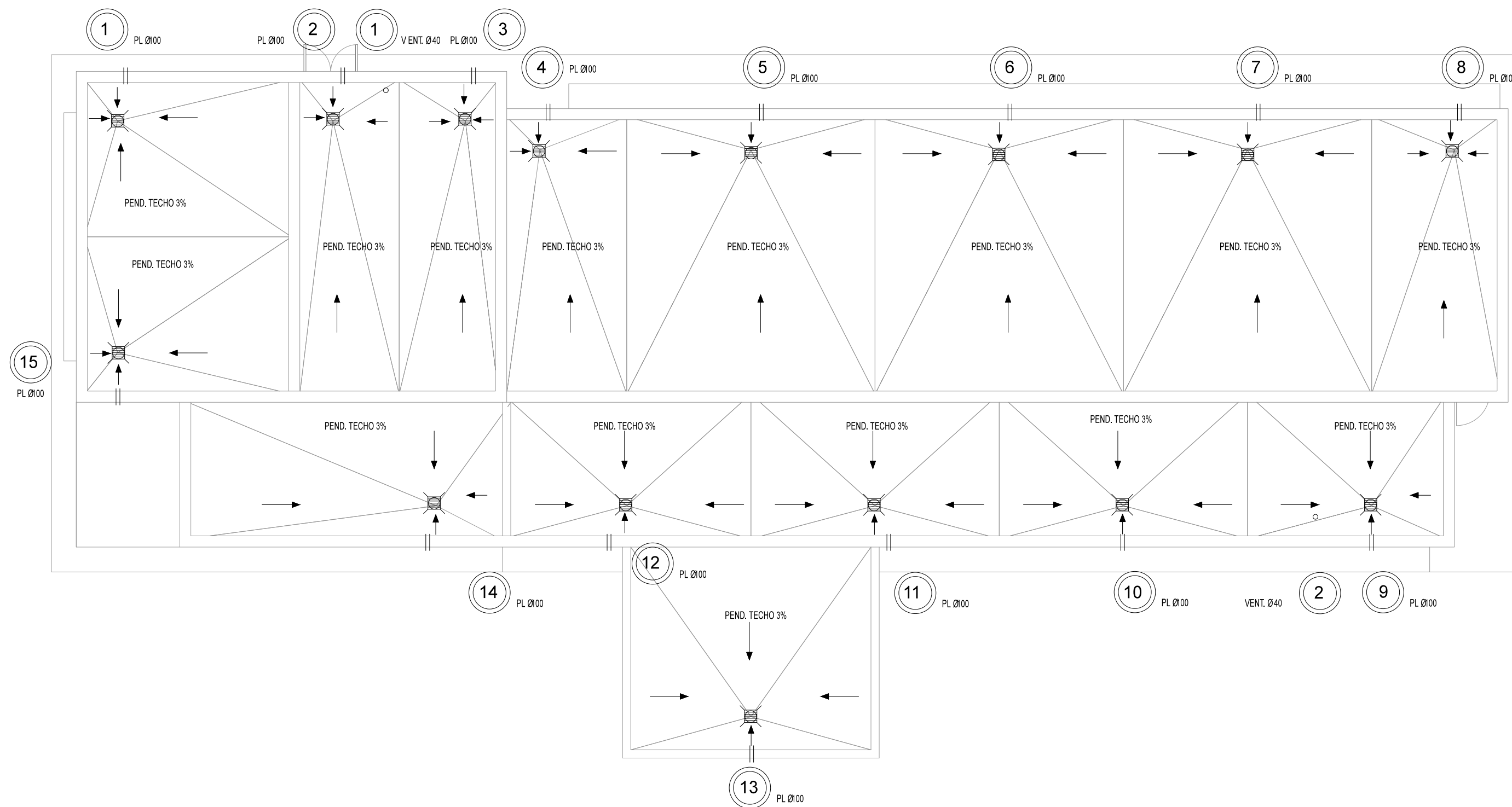

REFERENCIAS

- ↑ SENTIDO DE PENDIENTE
- || CAÑO DE DESBORDE 2"
- CAÑO DE VENTILACION CON SOMBRERETE
- ▣ EMBUDO DE LLUVIA CHF Ø100 30X30

DOCUMENTACIÓN PARA LICITACION NO APTA PARA CONSTRUCCION
TODAS LAS MEDIDAS DEBERAN SER VERIFICADAS EN OBRA

DIRECCIÓN PROVINCIAL DE ARQUITECTURA MINISTERIO DE INFRAESTRUCTURA Y SERVICIOS PÚBLICOS			
BUENOS AIRES PROVINCIA			
PROYECTO: MINISTERIO DE SALUD DEPARTAMENTO DE RECURSOS FÍSICOS EN SALUD DOCUMENTACIÓN PARA PLIEGO LICITATORIO:	OBRA: 6 DE ENERO		
	LOCALIDAD: MORENO PARTIDO: MORENO		
DIRECTOR PROVINCIAL: ARQ- ADRIÁN LA MOTTA	PLANO DE: ANTEPROYECTO INSTALACION SANITARIA PLUVIAL CUBIERTA		
	ESCALA: 1 : 100		
Nº EXPEDIENTE -	AÑO 2018	Nº PLANO S-03	TOTAL 31

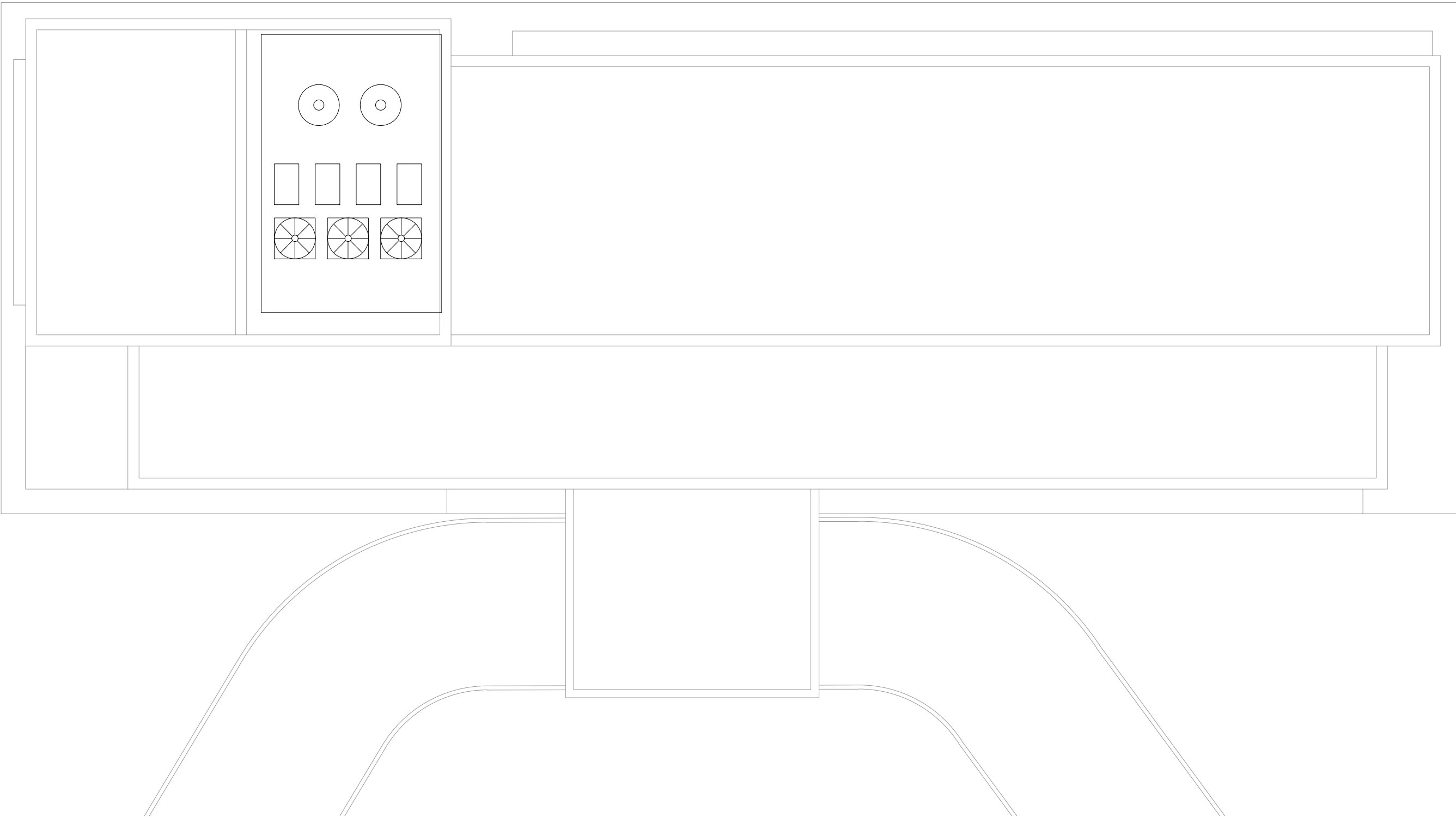

REFERENCIAS



TANQUE DE RESERVA PVC 1000ls de capacidad



UNIDAD EXTERIOR MULTI-SPLIT PARA 4 UNIDADES EVAPORADORAS DE 2500 K/W



UNIDAD EXTERIOR SPLIT 8000 K/W

DOCUMENTACIÓN PARA LICITACION NO APTA PARA CONSTRUCCION
TODAS LAS MEDIDAS DEBERAN SER VERIFICADAS EN OBRA

DIRECCIÓN PROVINCIAL DE ARQUITECTURA
MINISTERIO DE INFRAESTRUCTURA Y SERVICIOS PÚBLICOS

BUENOS AIRES PROVINCIA

PROYECTO:
MINISTERIO DE SALUD
DEPARTAMENTO DE RECURSOS FÍSICOS EN SALUD
DOCUMENTACIÓN PARA PLIEGO LICITATORIO:

OBRA: **PROTOTIPO
6 ENERO**

LOCALIDAD: MORENO
PARTIDO: MORENO

DIRECTOR PROVINCIAL:
ARQ- ADRIÁN LA MOTTA

PLANO DE: **ANTEPROYECTO
INSTALACION PLANTA DE
TECHOS**

ESCALA: 1 : 100

Nº EXPEDIENTE	AÑO	Nº PLANO	TOTAL
-	2018	S-04	31



GOBIERNO DE LA PROVINCIA DE BUENOS AIRES

Hoja Adicional de Firmas
Pliego

Número:

Referencia: EX-2018-21767430- -GDEBA-DPCLMIYSPGP - AMBA - CAPS “6 DE ENERO” –
MORENO - GRUPO 4.4

El documento fue importado por el sistema GEDO con un total de 33 pagina/s.