

DOCUMENTACIÓN GRAFICA

C.A.P.S CIC RAMIREZ – QUILMES

GRUPO 1.20

IMPLANTACION DEL CIC



FRENTE DEL CIC



DIRECCIÓN PROVINCIAL DE ARQUITECTURA Ministerio de Infraestructura y servicios públicos. BUENOS AIRES PROVINCIA

ANTEPROYECTO:
Ministerio de salud.
Departamento de recursos físicos en salud.
DOCUMENTACIÓN PARA PLIEGO LICITATORIO.
DIRECCIÓN PROVINCIAL DE ARQUITECTURA.

Director General:
Arq. Adrian La Motta

OBRA:
CIC AGUSTIN RAMIREZ
PARTIDO: **QUILMES - PROVINCIA DE BUENOS AIRES**

Plano:
IMPLANTACION
ESCALA: -

N de expediente:	Fecha: OCTUBRE 2018	N plano: 01	Total: 17
------------------	------------------------	-----------------------	---------------------



REFERENCIAS ARQUITECTURA.	
	Muro existente.
	Tabique de placas de roca de yeso
	Vereda cemento rodillado con cordón.
	Pavimento articulado.
	Muro nuevo terminado 22 cm.
	Muro nuevo terminado 16 cm.
	Muro nuevo terminado 12 cm.

DIRECCIÓN PROVINCIAL DE ARQUITECTURA Ministerio de Infraestructura y servicios públicos.			
BUENOS AIRES PROVINCIA			
ANTEPROYECTO: Ministerio de salud. Departamento de recursos físicos en salud. DOCUMENTACIÓN PARA PLIEGO LICITATORIO. DIRECCIÓN PROVINCIAL DE ARQUITECTURA.		OBRA: CIC AGUSTIN RAMIREZ PARTIDO: QUILMES - PROVINCIA DE BUENOS AIRES	
Director General: Arq. Adrian La Motta		Plano: ARQUITECTURA - ANTEPROYECTO ESCALA: - N de expediente: Fecha: OCTUBRE 2018 N plano: 03 Total: 17	

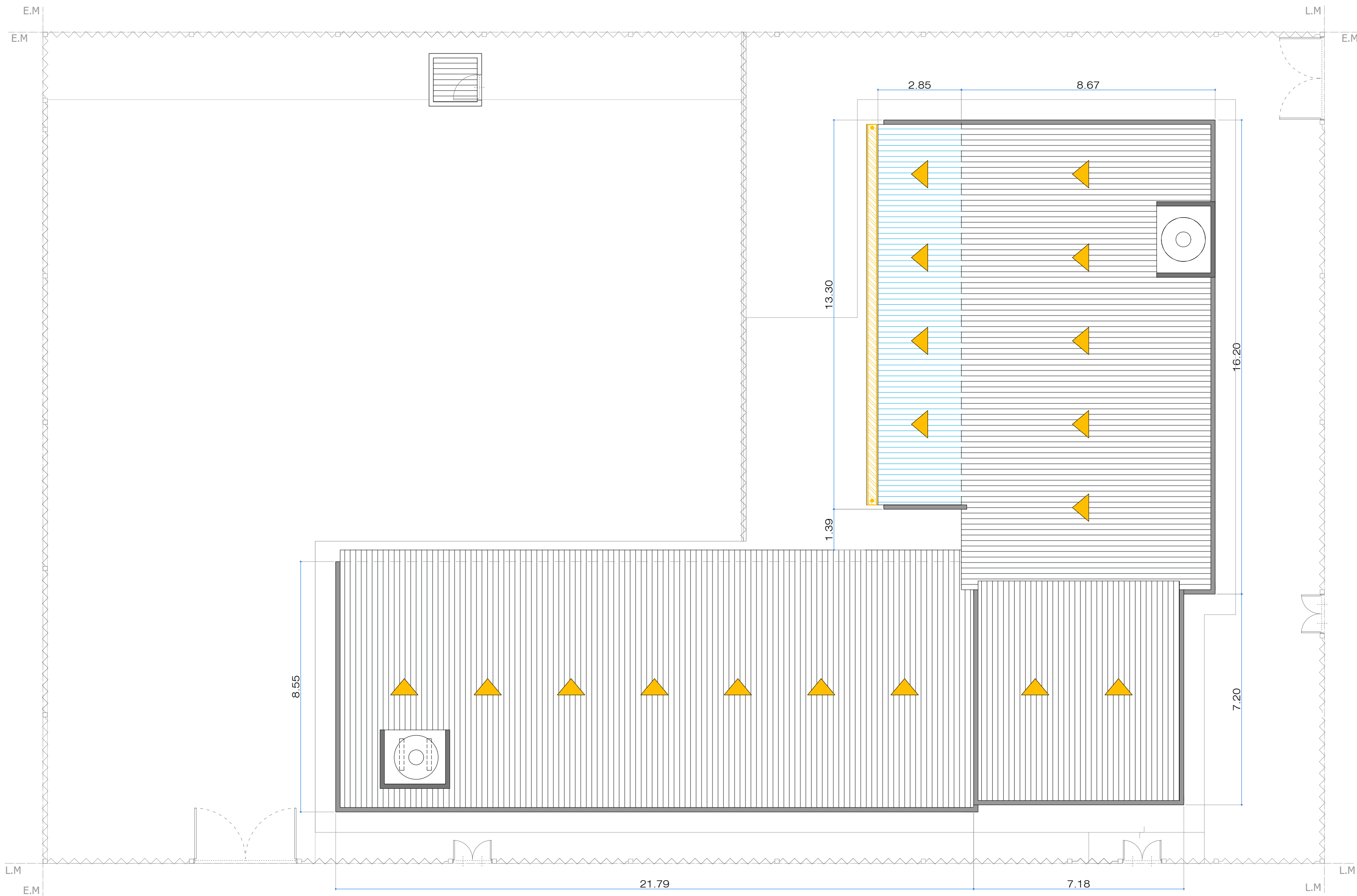

REF. INST. PLUVIAL. TECHOS.	
<div>L-50</div>	Sistema Pluvial.
<div>L-50 ANS132</div>	Canaleta de ZINC
<div>L-50</div>	Bajada PVC Ø 110mm. Pluvial.
<div>L-50</div>	Embudo horizontal pluvial 30x30mm.
<div>L-50</div>	Flecha que indica pendientes de techo.

DIRECCIÓN PROVINCIAL DE ARQUITECTURA Ministerio de Infraestructura y servicios públicos. BUENOS AIRES PROVINCIA			
ANTEPROYECTO: Ministerio de salud. Departamento de recursos físicos en salud. DOCUMENTACIÓN PARA PLIEGO LICITATORIO. DIRECCIÓN PROVINCIAL DE ARQUITECTURA.		OBRA: CIC AGUSTIN RAMIREZ PARTIDO: QUILMES - PROVINCIA DE BUENOS AIRES	
Director General: Arq. Adrian La Motta		Plano: ARQUITECTURA - PLANTA DE TECHOS ESCALA: -	
N de expediente:	Fecha: OCTUBRE 2018	N plano: 04	Total: 17

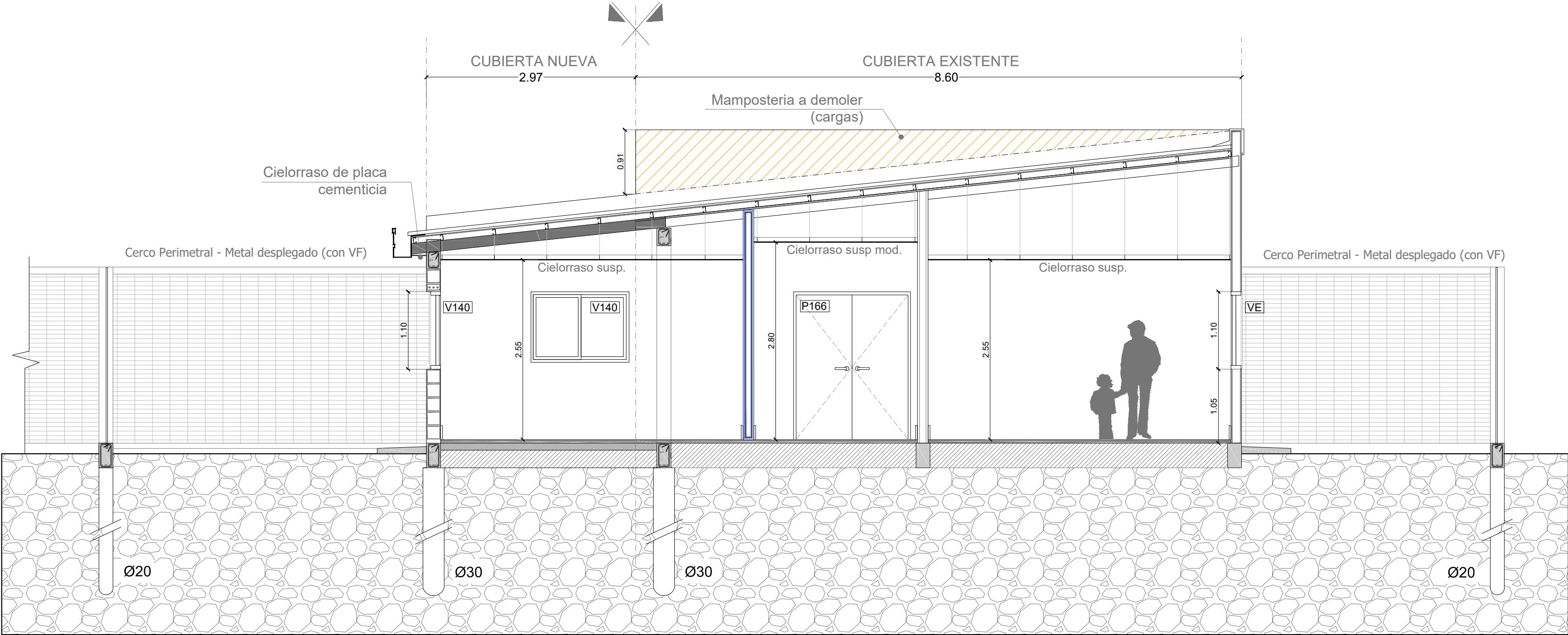

CORTE 1-1 Esc: 1/50

DIRECCIÓN PROVINCIAL DE ARQUITECTURA
Ministerio de Infraestructura y servicios públicos.

BUENOS AIRES PROVINCIA

ANTEPROYECTO:
Ministerio de salud.
Departamento de recursos físicos en salud.
DOCUMENTACIÓN PARA PLIEGO LICITATORIO.
DIRECCIÓN PROVINCIAL DE ARQUITECTURA.

OBRA:
CIC AGUSTIN RAMIREZ

PARTIDO: **QUILMES - PROVINCIA DE BUENOS AIRES**

Director General:
Arq. Adrian La Motta

Plano:
ARQUITECTURA - CORTE 1-1
ESCALA: -

N de expediente:	Fecha: OCTUBRE 2018	N plano: 05	Total: 17
------------------	------------------------	----------------	--------------

VISTA SOBRE CALLE 812 Esc: 1/100



VISTA SOBRE CNO. GRAL BELGRANO Esc: 1/100

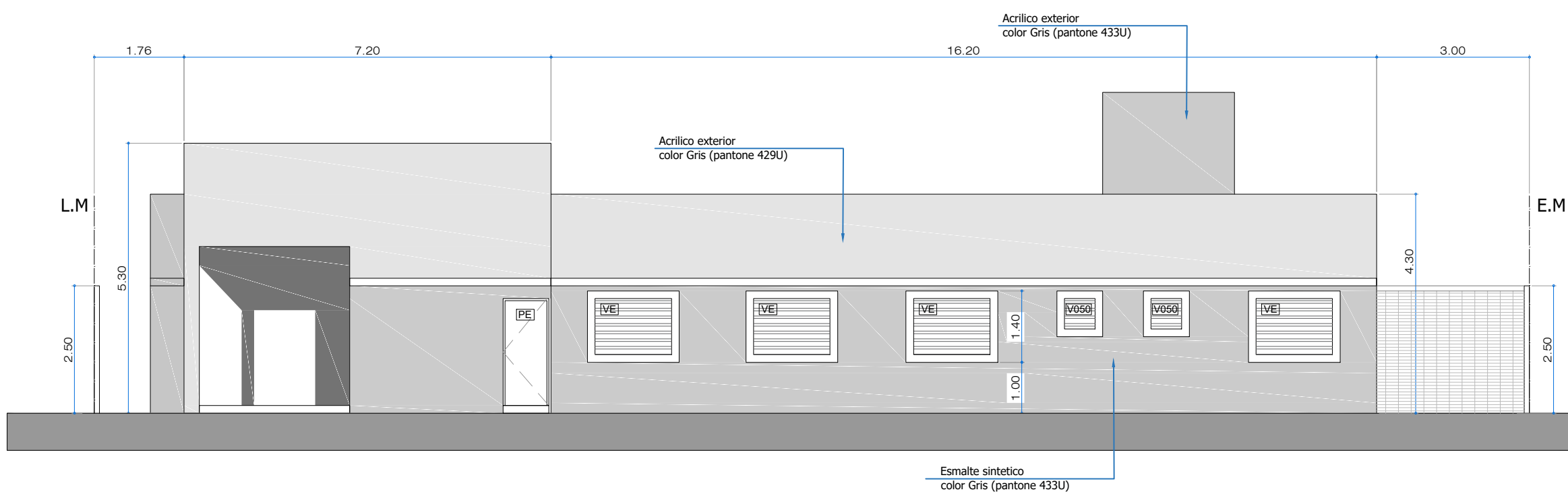

VISTA A Esc: 1/100

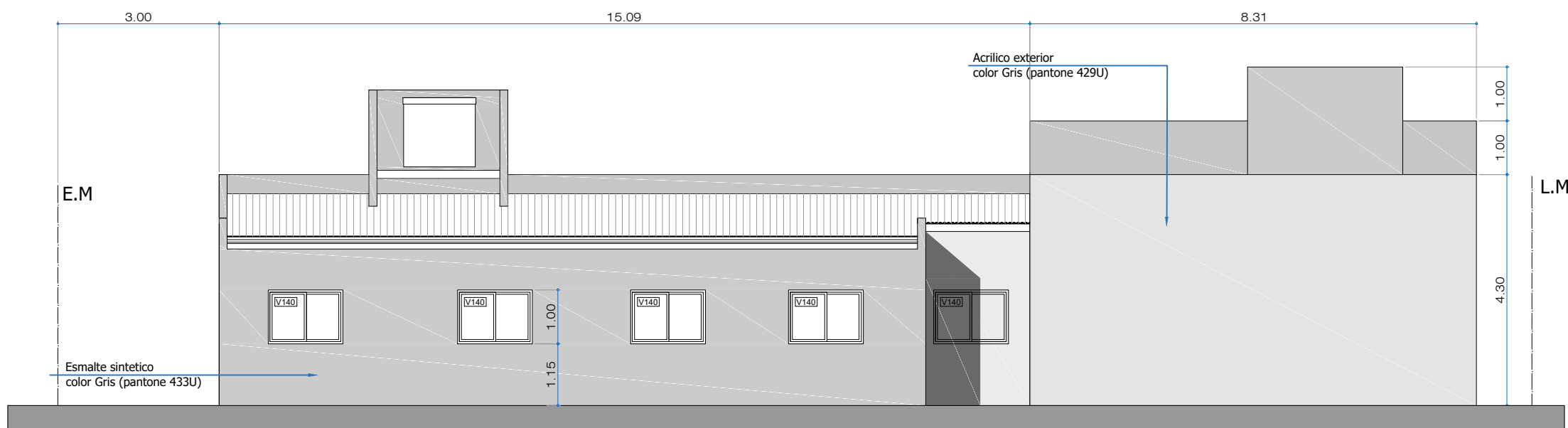

DIRECCIÓN PROVINCIAL DE ARQUITECTURA Ministerio de Infraestructura y servicios públicos.			
BUENOS AIRES PROVINCIA			
ANTEPROYECTO: Ministerio de salud. Departamento de recursos físicos en salud. DOCUMENTACIÓN PARA PLIEGO LICITATORIO. DIRECCIÓN PROVINCIAL DE ARQUITECTURA.		OBRA: CIC AGUSTIN RAMIREZ PARTIDO: QUILMES - PROVINCIA DE BUENOS AIRES	
Director General: Arq. Adrian La Motta		Plano: ARQUITECTURA - VISTAS ESCALA: -	
N de expediente:	Fecha: OCTUBRE 2018	N plano:	Total: 06 17

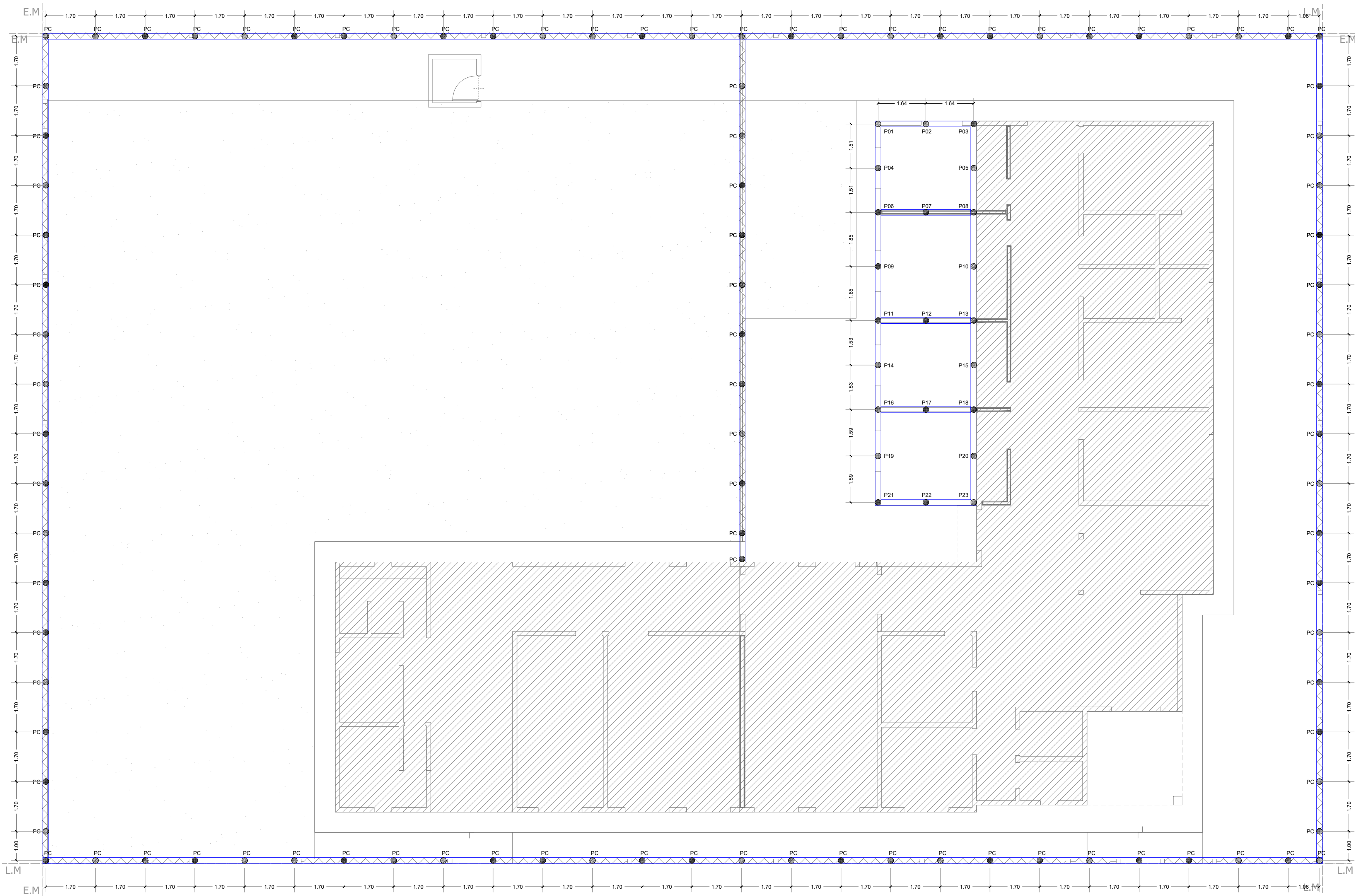

CALLE 812

REFERENCIAS EST. FUNDACIONES.

- Pilotines Ø 0.3 - 3,5 m de profundidad s/cálculo.
- Viga de fundación 20x35cm.
- Construcción existente (s/ intervención)
- PC ○ Pilotines Cerco - Ø 0.2 - Prof. 2,00 mts.

DIRECCIÓN PROVINCIAL DE ARQUITECTURA
Ministerio de Infraestructura y servicios públicos.

BUENOS AIRES PROVINCIA

ANTEPROYECTO:
Ministerio de salud.
Departamento de recursos físicos en salud.
DOCUMENTACIÓN PARA PLIEGO LICITATORIO.
DIRECCIÓN PROVINCIAL DE ARQUITECTURA.

OBRA:
CIC AGUSTIN RAMIREZ
PARTIDO: **QUILMES - PROVINCIA DE BUENOS AIRES**

Director General:
Arq. Adrian La Motta

Plano: ESTRUCTURA - FUNDACIONES
ESCALA: -

N de expediente: Fecha: OCTUBRE 2018 N plano: 07 Total: 17

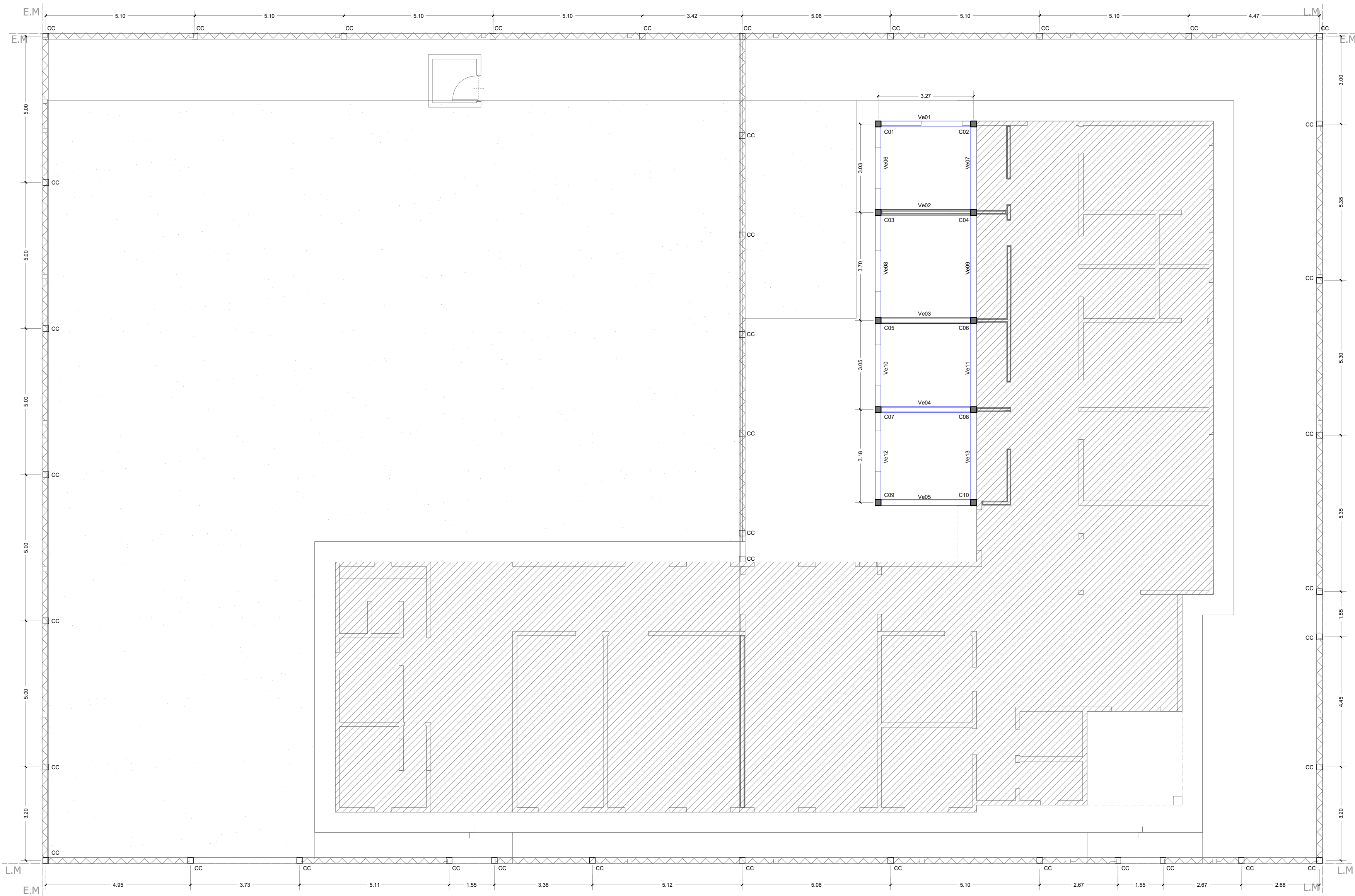







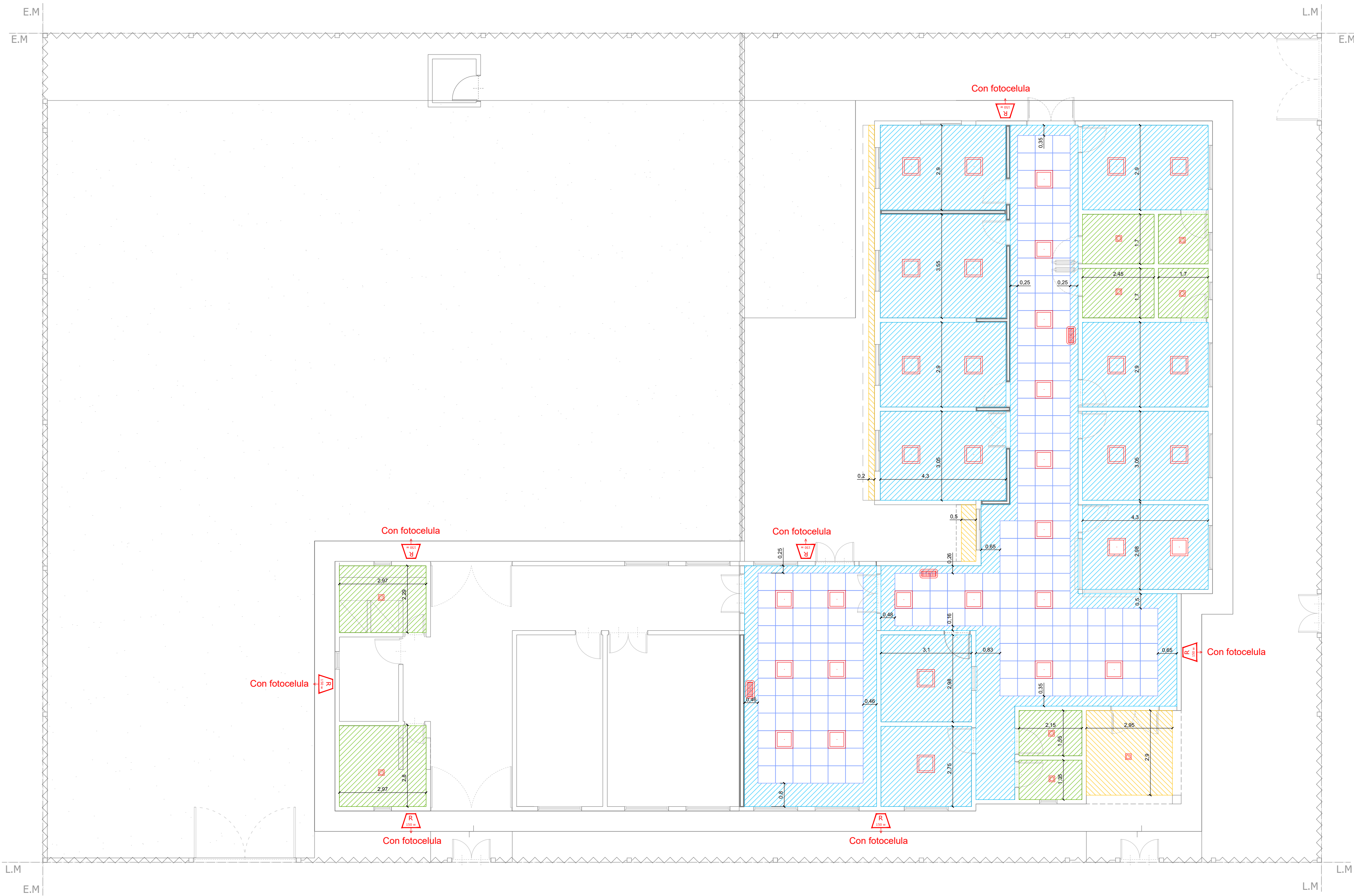

CALLE 812

REFERENCIAS ESTRUCTURA	
■	Columna H°A° 20x20cm.
□	Viga de encadenado 20x20cm.
▨	Construccion existente (s/ intervencion)
CC □	Columna Cerco - 20x20 - h: 2,50 mts.

DIRECCIÓN PROVINCIAL DE ARQUITECTURA Ministerio de Infraestructura y servicios públicos.			
BUENOS AIRES PROVINCIA			
ANTEPROYECTO: Ministerio de salud. Departamento de recursos físicos en salud. DOCUMENTACIÓN PARA PLIEGO LICITATORIO. DIRECCIÓN PROVINCIAL DE ARQUITECTURA.		OBRA: CIC AGUSTIN RAMIREZ PARTIDO: QUILMES - PROVINCIA DE BUENOS AIRES	
Director General: Arq. Adrian La Motta		Plano: ESTRUCTURA SOBRE PLANTA BAJA ESCALA: - N de expediente: Fecha: OCTUBRE 2018 N plano: 08 Total: 17	







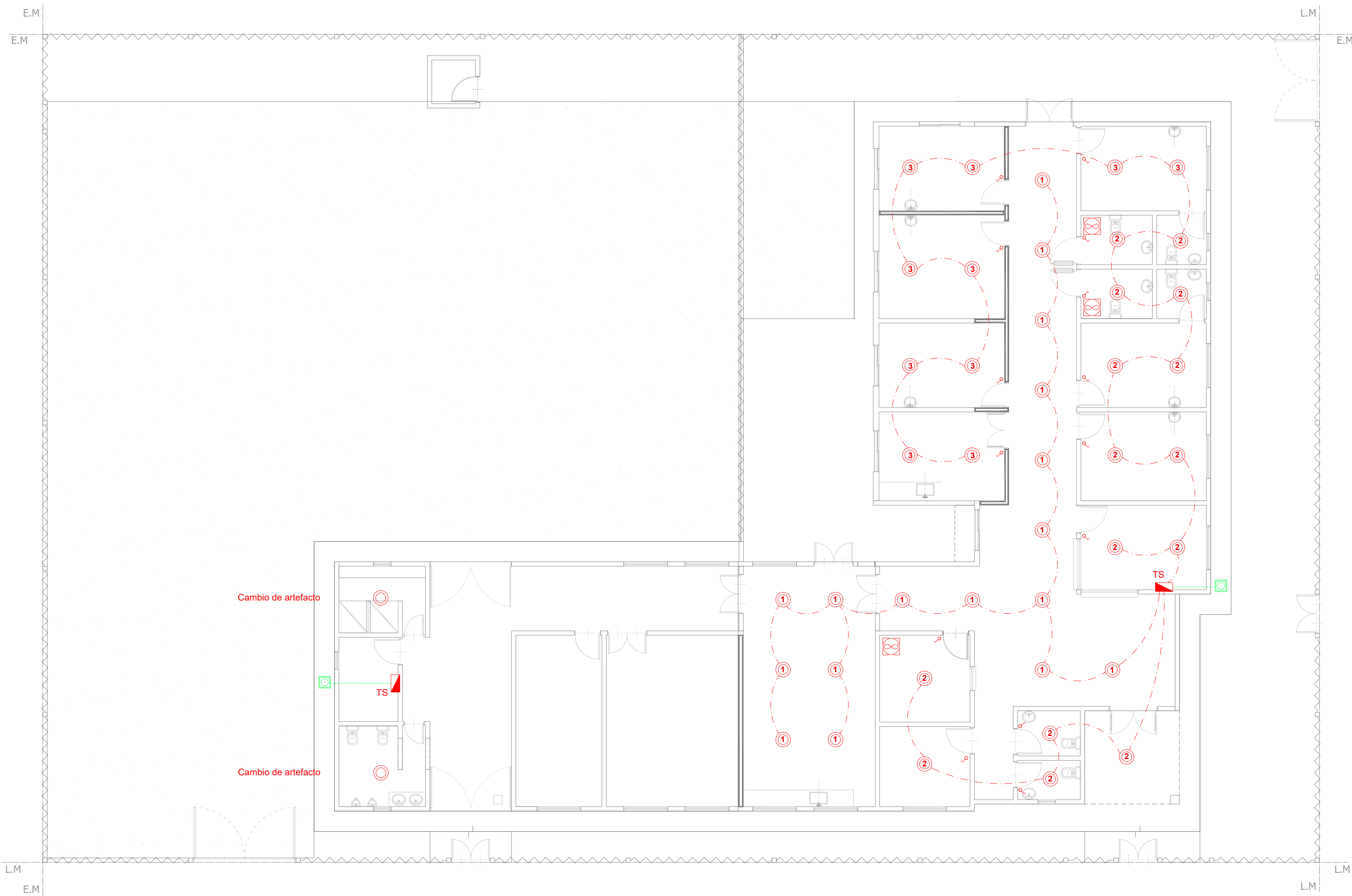



REFERENCIAS CIELORRASO.	
 ANSI31-146	Suspendido junta tomado.
 Tamaño modulo 60x60	Suspendido desmontable modular.
 ANSI32-46	Placa cementicia.
 ANSI33-100	Junta tomada antihumedad.
 ANSI34-244	Puesta en valor cielorraso existente.
 L-10	Plafon de embutir 20x20 LED de 12 w.
 L-10	Equipo LED de emergencia.
 R 150 L-10	Reflector LED 150 watts.
 L-10	Plafon de embutir 60x60 LED 18w.

DIRECCIÓN PROVINCIAL DE ARQUITECTURA Ministerio de Infraestructura y servicios públicos.			
BUENOS AIRES PROVINCIA			
ANTEPROYECTO: Ministerio de salud. Departamento de recursos físicos en salud. DOCUMENTACIÓN PARA PLIEGO LICITATORIO. DIRECCIÓN PROVINCIAL DE ARQUITECTURA.		OBRA: CIC AGUSTIN RAMIREZ PARTIDO: QUILMES - PROVINCIA DE BUENOS AIRES	
Director General: Arq. Adrian La Motta		Plano: PLANTA - CIELORRASOS ESCALA: -	
N de expediente:	Fecha: OCTUBRE 2018	N plano: 09	Total: 17









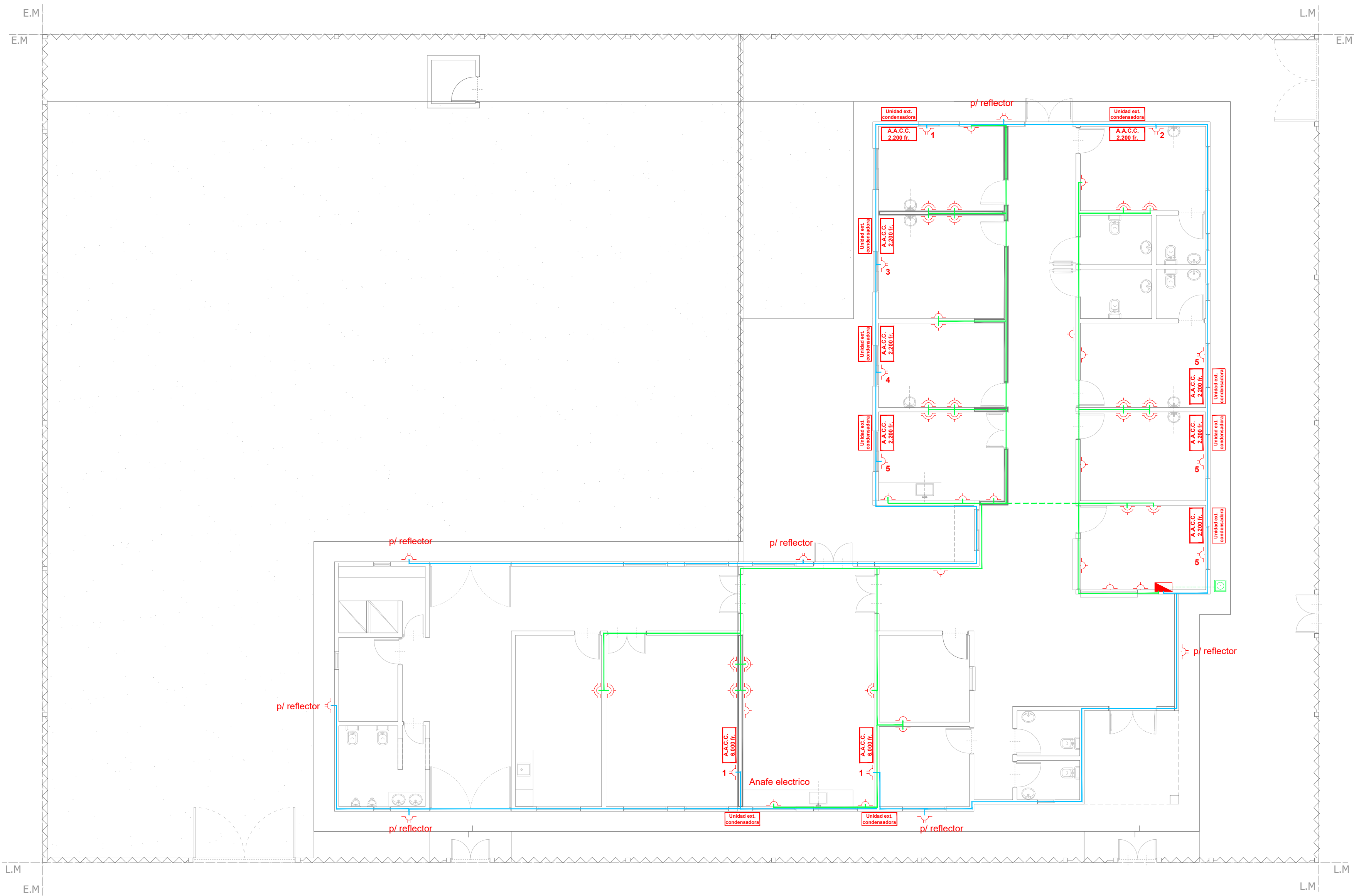



CALLE 812

REF. INST. ELÉCTRICA. BOCAS.	
 L-10 DASHDOT7	Tendido eléctrico bocas.
 L-10	Tablero seccional.
 L-10	Boca de iluminación.
 L-10	Boca de iluminación (pared).
 L-10	Extractor de aire electrico.
 L-100	Jabalina.
 L-10	Tecla de luz simple.
 L-10	Tecla de luz combinada.
 L-10	Extractor de aire electrico.

DIRECCIÓN PROVINCIAL DE ARQUITECTURA Ministerio de Infraestructura y servicios públicos.			
BUENOS AIRES PROVINCIA			
ANTEPROYECTO: Ministerio de salud. Departamento de recursos físicos en salud. DOCUMENTACIÓN PARA PLIEGO LICITATORIO. DIRECCIÓN PROVINCIAL DE ARQUITECTURA.		OBRA: CIC AGUSTIN RAMIREZ PARTIDO: QUILMES - PROVINCIA DE BUENOS AIRES	
Director General: Arq. Adrian La Motta		Plano: INST. ELECTRICA - BOCAS DE ILUMINACION ESCALA: -	
N de expediente:	Fecha: OCTUBRE 2018	N plano:	Total: 10 17



CALLE 812

REF. INST. ELÉCTRICA. TOMAS.	
	Tendido eléctrico tomas simples y dobles.
	Tendido eléctrico tomas especiales.
	Tablero seccional.
	Toma simple.
	Toma doble.
	Toma especial.
	Aire acondicionado 2200 fr.
	Aire acondicionado 4000 fr.
	Aire acondicionado 6000 fr.
	Aire acondicionado 11000 fr.
	Unidad condensadora exterior.

DIRECCIÓN PROVINCIAL DE ARQUITECTURA Ministerio de Infraestructura y servicios públicos.			
BUENOS AIRES PROVINCIA			
ANTEPROYECTO: Ministerio de salud. Departamento de recursos físicos en salud. DOCUMENTACIÓN PARA PLIEGO LICITATORIO. DIRECCIÓN PROVINCIAL DE ARQUITECTURA.		OBRA: CIC AGUSTIN RAMIREZ PARTIDO: QUILMES - PROVINCIA DE BUENOS AIRES	
Director General: Arq. Adrian La Motta		Plano: INSTALACION ELECTRICA - TOMAS ESCALA: -	
N de expediente:	Fecha: OCTUBRE 2018	N plano:	Total: 11 17

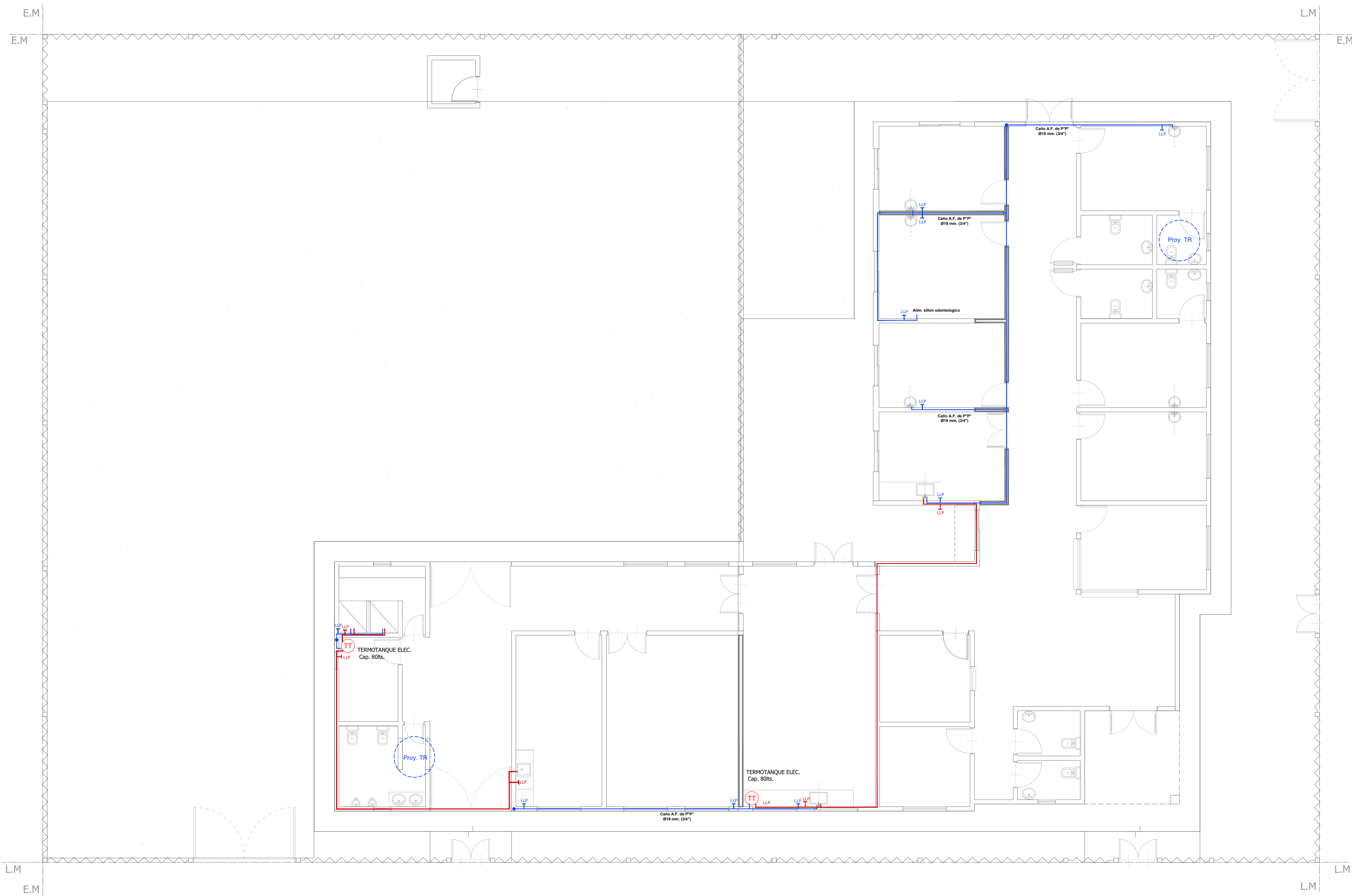



















REF. INST. SANITARIA	
	Caño A.F. de P°P° Ø19 mm. (3/4")
	Caño A.C. de P°P° Ø19 mm. (3/4")
	Llave de paso A.F.
	Llave de paso A.C.
	Bajada de A.F.

DIRECCIÓN PROVINCIAL DE ARQUITECTURA Ministerio de Infraestructura y servicios públicos.			
BUENOS AIRES PROVINCIA			
ANTEPROYECTO: Ministerio de salud. Departamento de recursos físicos en salud. DOCUMENTACIÓN PARA PLIEGO LICITATORIO. DIRECCIÓN PROVINCIAL DE ARQUITECTURA.		OBRA: CIC AGUSTIN RAMIREZ PARTIDO: QUILMES - PROVINCIA DE BUENOS AIRES	
Director General: Arq. Adrian La Motta		Plano: INST. SANITARIA - AGUA FRIA Y CALIENTE ESCALA: - N de expediente: Fecha: OCTUBRE 2018	
		N plano:	Total: 12 17



CALLE 812

REF. SIST. CLOACAL. PLUVIAL.

	Clacal sistema primario.
	Cloacal sistema secundario.
	Cloacal artefactos.
	Sistema Pluvial.
	Ventilaciones.
	Caño PVC Ø38mm.
	Caño PVC Ø63mm.
	Caño PVC Ø110mm.
	Caño PVC Ø110mm.
	Caño PVC Ø110mm.
	Caño PVC Ø110mm.
	Caño PVC Ø110mm.
	Canaleta de ZINC
	Caño PVC Ø 110mm. Pluvial.
	Boca de desagüe tapada 30x30mm.
	Boca de desagüe abierta 30x30mm.
	Cámara de inspección 40x40mm.
	Embudo horizontal pluvial 30x30mm.
	Flecha que indica pendientes de techo.

DIRECCIÓN PROVINCIAL DE ARQUITECTURA
Ministerio de Infraestructura y servicios públicos.

BUENOS AIRES PROVINCIA

ANTEPROYECTO:
Ministerio de salud.
Departamento de recursos físicos en salud.
DOCUMENTACIÓN PARA PLIEGO LICITATORIO.
DIRECCIÓN PROVINCIAL DE ARQUITECTURA.

OBRA:
CIC AGUSTIN RAMIREZ

PARTIDO: **QUILMES - PROVINCIA DE BUENOS AIRES**

Director General:
Arq. Adrian La Motta

Plano: INSTALACION CLOACAL Y PLUVIAL
ESCALA: -

N de expediente:	Fecha: OCTUBRE 2018	N plano:	Total:
		13	17

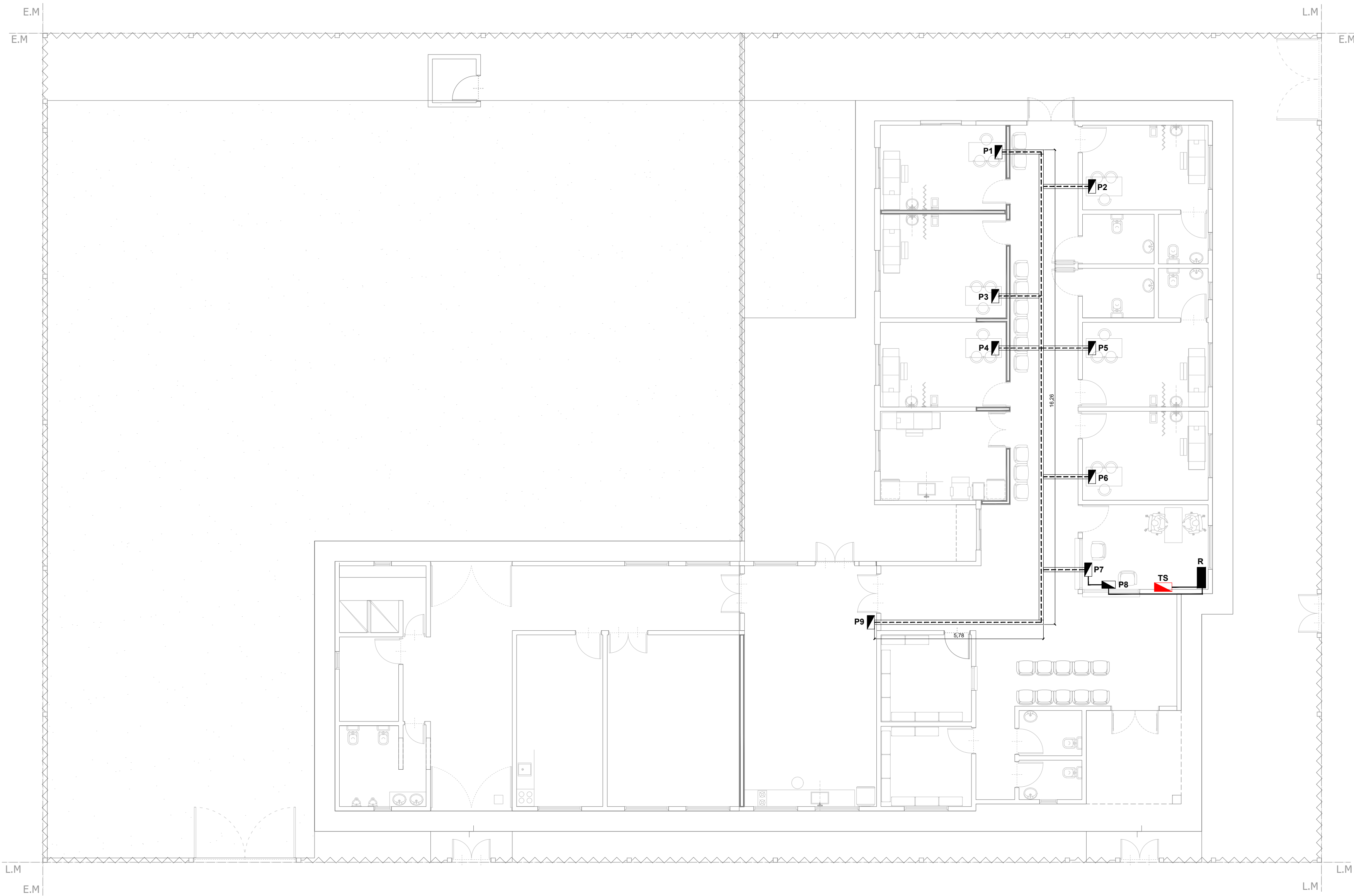



REFERENCIAS INST. DATOS.	
 L-210	Datos.
 L-210	Puesto de datos.
 L-210	Rack de datos.
 L-210	Bandeja de datos.
 L-210	Tendido de datos.

DIRECCIÓN PROVINCIAL DE ARQUITECTURA Ministerio de Infraestructura y servicios públicos.			
BUENOS AIRES PROVINCIA			
ANTEPROYECTO: Ministerio de salud. Departamento de recursos físicos en salud. DOCUMENTACIÓN PARA PLIEGO LICITATORIO. DIRECCIÓN PROVINCIAL DE ARQUITECTURA.		OBRA: CIC AGUSTIN RAMIREZ PARTIDO: QUILMES - PROVINCIA DE BUENOS AIRES	
Director General: Arq. Adrian La Motta		Plano: INST. ELECTRICA - RED DE DATOS ESCALA: -	
N de expediente:	Fecha: OCTUBRE 2018	N plano:	Total: 14 17



CALLE 812

REFERENCIAS CONTRA INCENDIO.

 L-1	Extintor polvo seco ABC 10 kg.
 L-1	Extintor CO2 5 kg.
 L-1	Cartel LED salida de emergencia.

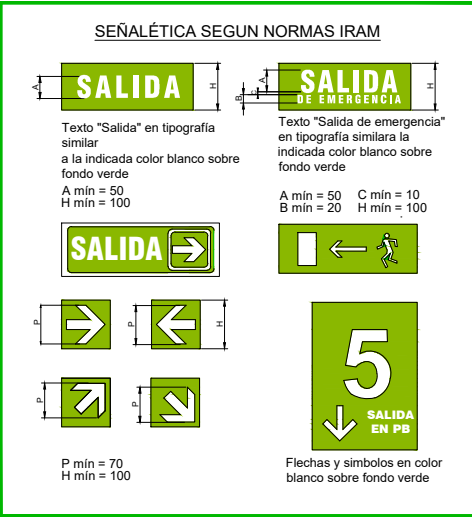
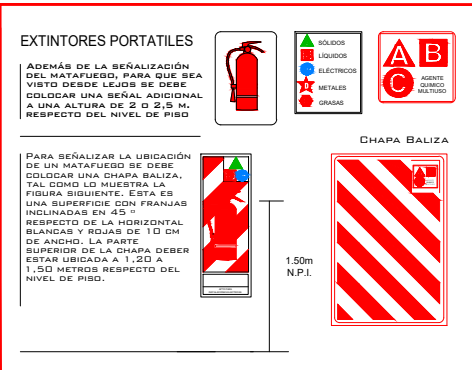

DIRECCIÓN PROVINCIAL DE ARQUITECTURA
Ministerio de Infraestructura y servicios públicos.

BUENOS AIRES PROVINCIA

ANTEPROYECTO:
Ministerio de salud.
Departamento de recursos físicos en salud.
DOCUMENTACIÓN PARA PLIEGO LICITATORIO.
DIRECCIÓN PROVINCIAL DE ARQUITECTURA.

Director General:
Arq. Adrian La Motta

OBRA:
CIC AGUSTIN RAMIREZ

PARTIDO: **QUILMES - PROVINCIA DE BUENOS AIRES**

Plano: **INSTALACION CONTRA INCENDIOS**
ESCALA: -

N de expediente: Fecha: OCTUBRE 2018 N plano: 15 Total: 17

TIPO	P096W	CANTIDAD	DERECCHA	IZQUIERDA
		1	1	-

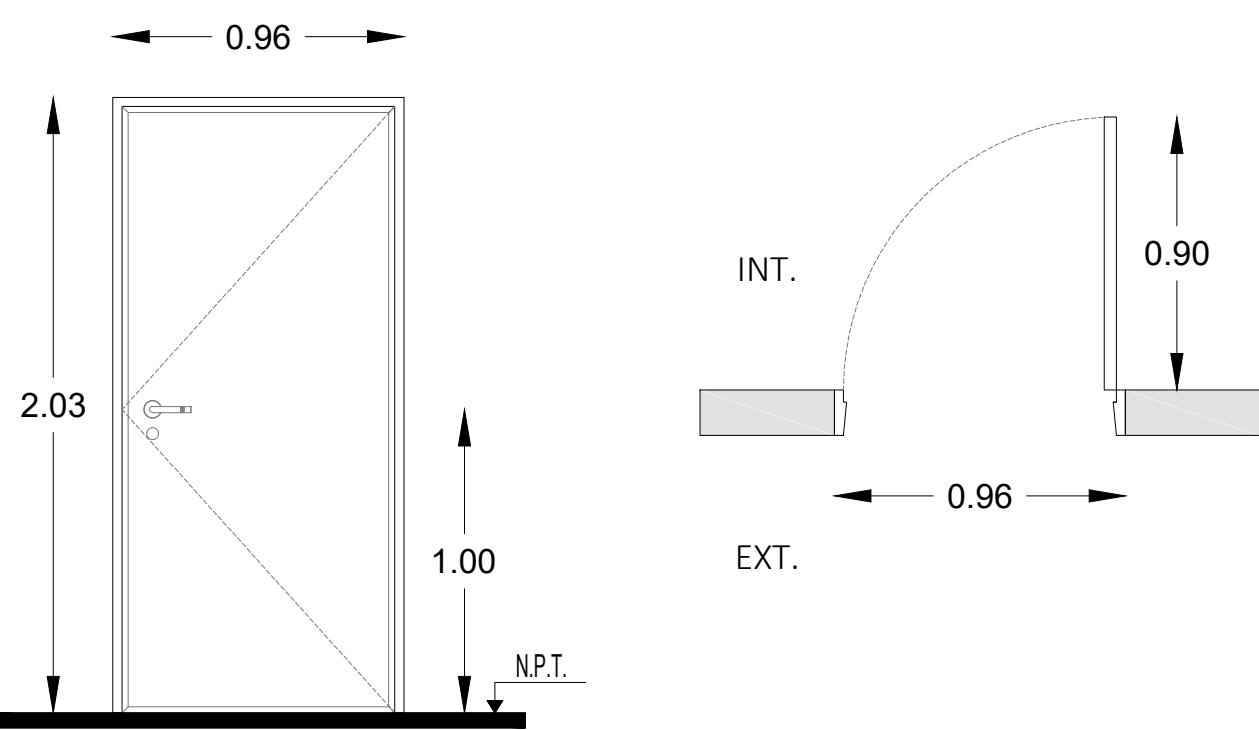

Todas las medidas deberán ser verificadas en obra.

Especificaciones	LOCAL	Consultorio.
	MARCOS	Marco de chapa doblada DWG N° 16.
	HOJAS	Hoja placa de abrir, primera calidad 45 mm de espesor, estructura interna de madera,
	SISTEMA	Puerta de una hoja de abrir.
	HERRAJE	3 Pomelas mixtas reforzadas de hierro. Cerradura de embutir para puerta de int.
	PINTURA	Marco: Convertidor de oxido. esmalte sintetico negro.

TIPO	P126W	CANTIDAD	DERECCHA	IZQUIERDA
		1	-	-

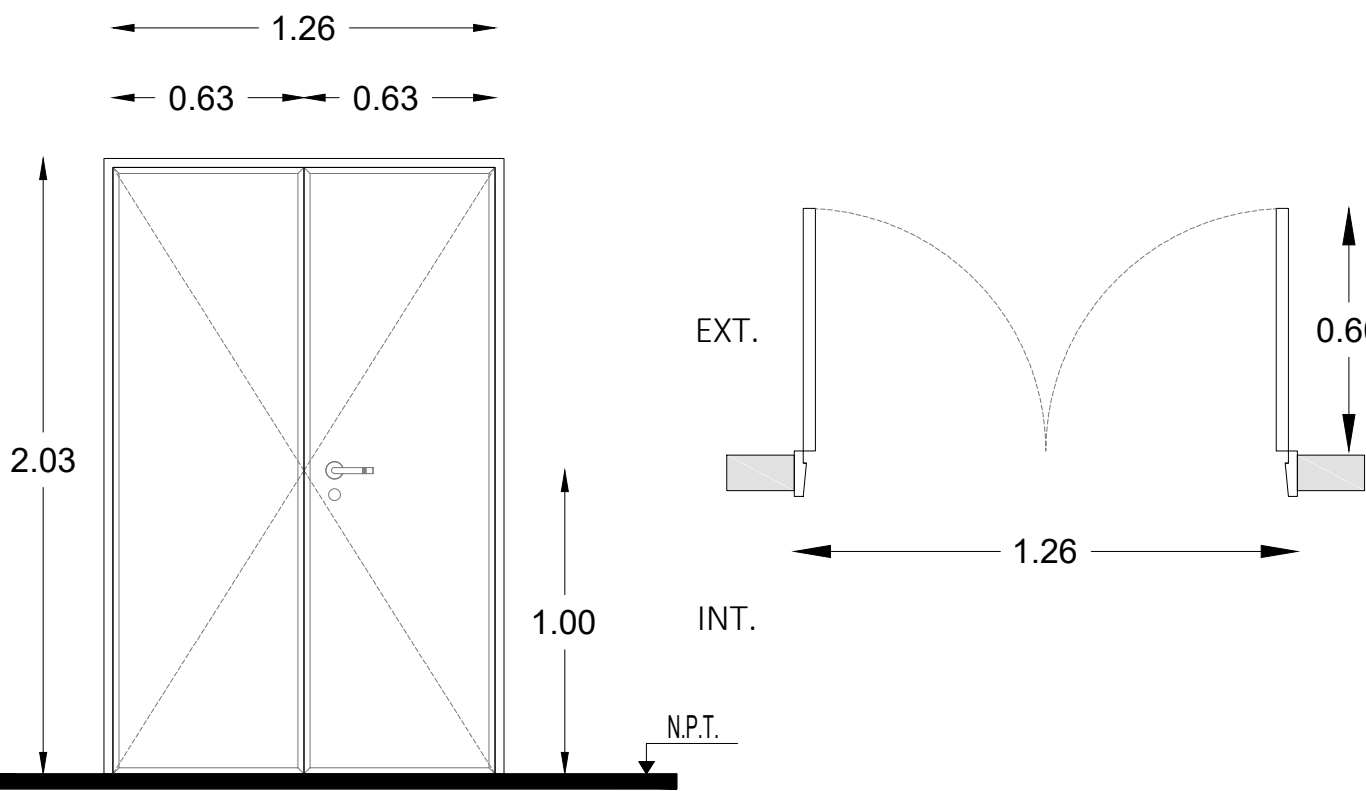

Todas las medidas deberán ser verificadas en obra.

Especificaciones	LOCAL	Enfermería - Vacunatorio
	MARCOS	Marco de chapa doblada DWG N° 16.
	HOJAS	Hoja placa de abrir, primera calidad 45 mm de espesor, estructura interna de madera, revestida en laminado blanco con tapacanto de credo.
	SISTEMA	Puerta de 2 hojas de abrir.
	HERRAJE	3 Pomelas mixtas reforzadas de hierro. Cerradura de embutir para puerta de int. Manija doble balancin, doble platil, recta pesada, bocallaves y rosetas circulares. Barral antipánico metalico color rojo para evacuación (cara interna).
	PINTURA	Marco: Convertidor de oxido. esmalte sintetico negro.

TIPO	PO	CANTIDAD	DERECCHA	IZQUIERDA
		2	-	-

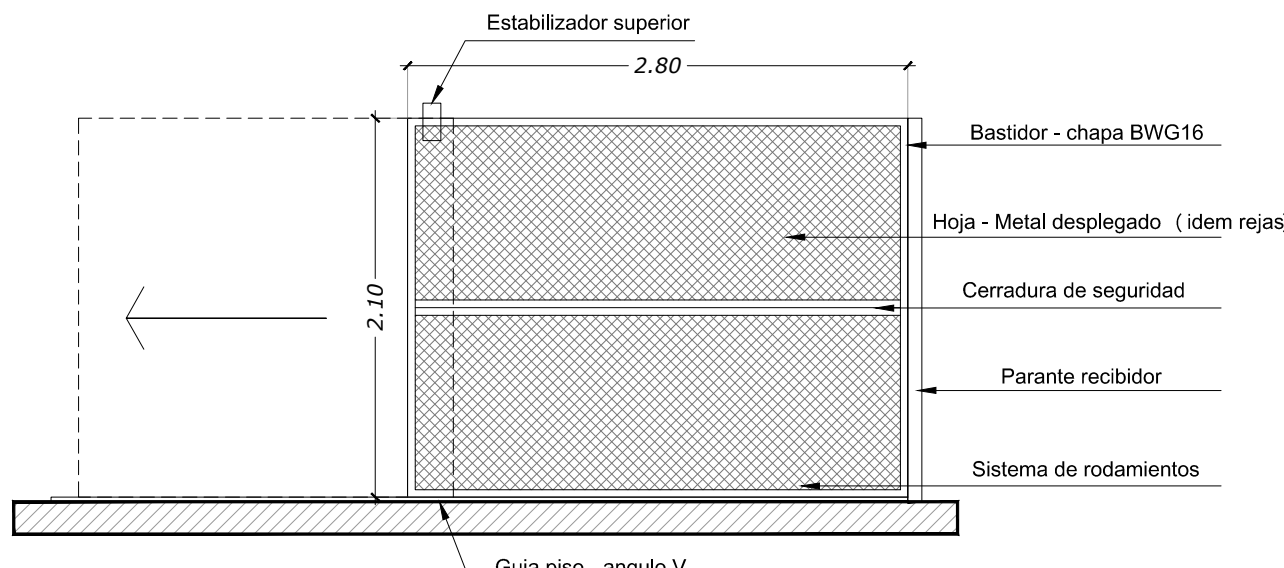

Todas las medidas deberán ser verificadas en obra.

Especificaciones	LOCAL	Accesos peatonales
	MARCOS	Marco de chapa doblada doble decapada DWG N° 18
	HOJAS	Metal desplegado 750 - 50 - 50
	SISTEMA	Corredizo sobre guia inferior
	HERRAJE	Cerradura doble paleta Trabex entre hoja y parante recibidor
	PINTURA	Marco: Convertidor de oxido. esmalte sintetico negro.

TIPO	PD96W	CANTIDAD	DERECCHA	IZQUIERDA
		2	1	1

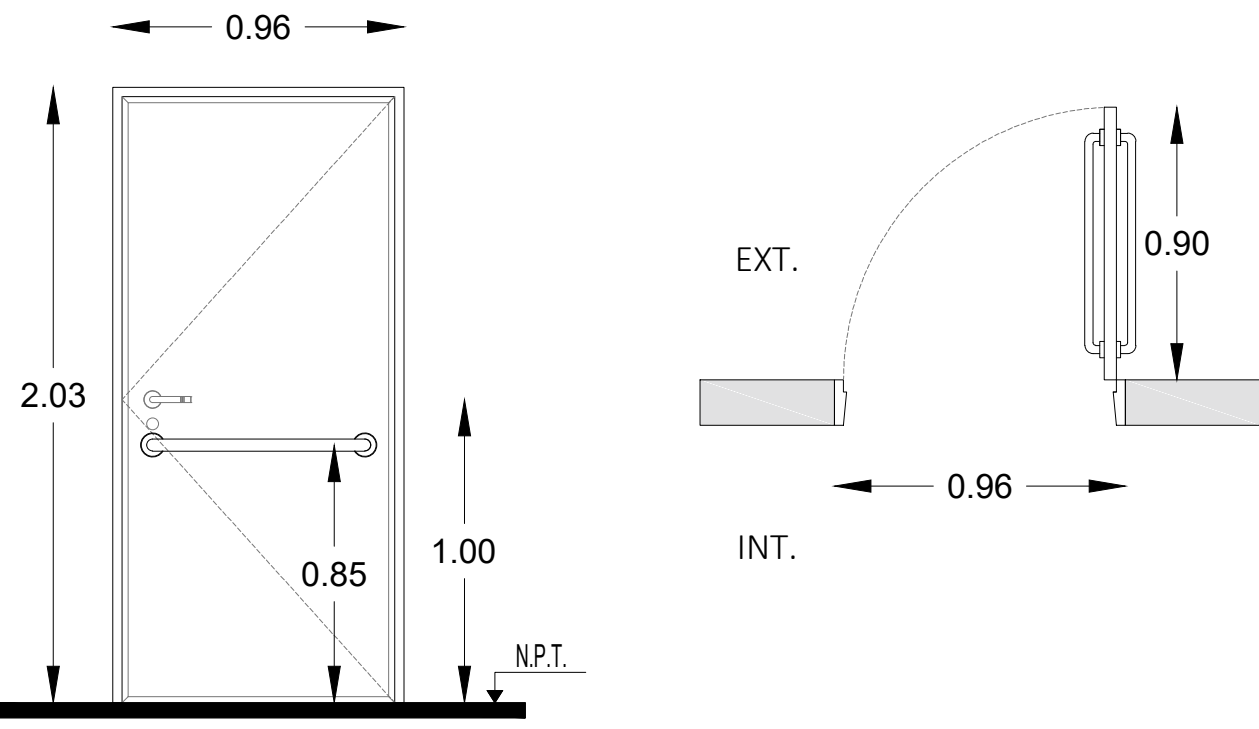

Todas las medidas deberán ser verificadas en obra.

Especificaciones	LOCAL	Baño Discapacitados.
	MARCOS	Marco de chapa doblada DWG N° 16.
	HOJAS	Hoja placa de abrir, primera calidad 45 mm de espesor, estructura interna de madera,
	SISTEMA	Puerta de una hoja de abrir.
	HERRAJE	3 Pomelas mixtas reforzadas de hierro. Cerradura de embutir para puerta de int.
	PINTURA	Marco: Convertidor de oxido. esmalte sintetico negro.

TIPO	P166S	CANTIDAD	DERECCHA	IZQUIERDA
		3	-	-

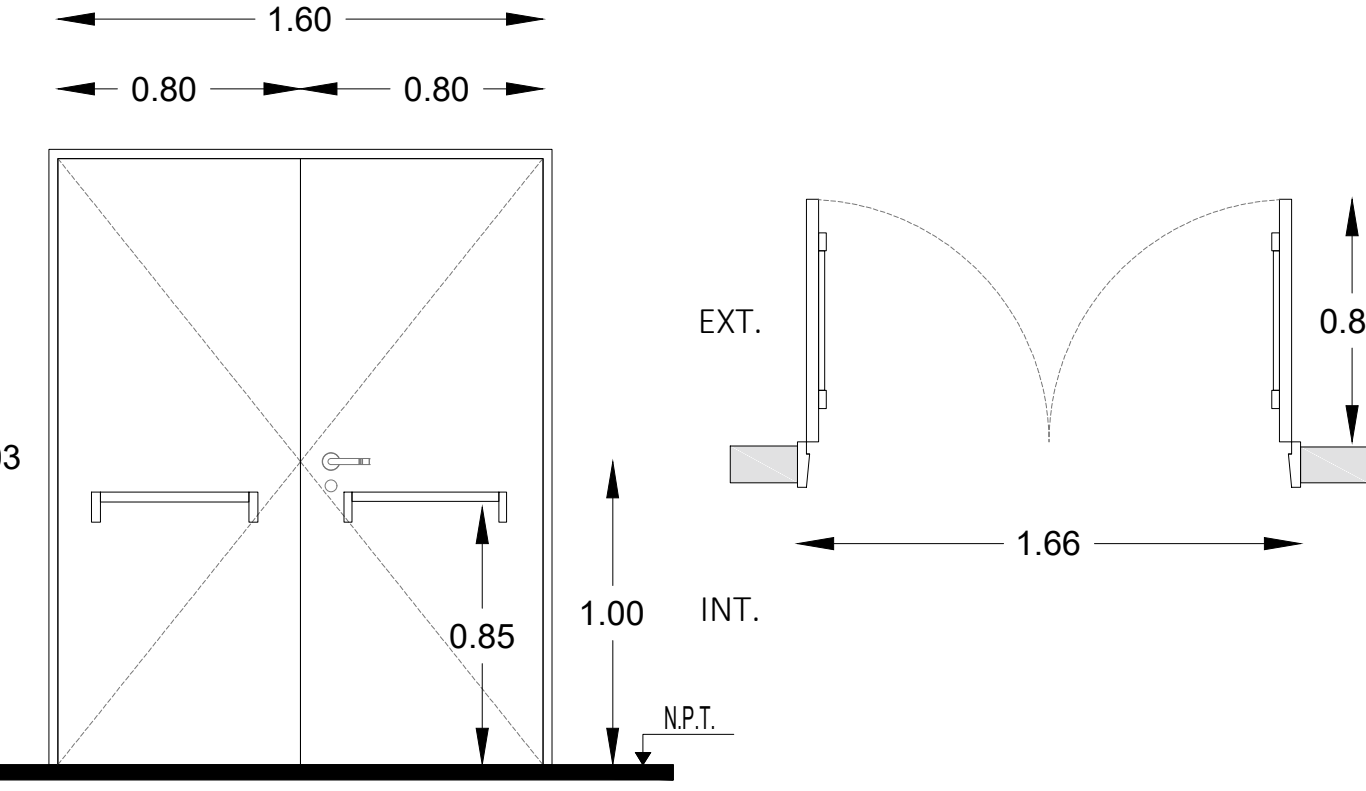

Todas las medidas deberán ser verificadas en obra.

Especificaciones	LOCAL	Acceso
	MARCOS	Marco de chapa doblada DWG N° 16.
	HOJAS	Construidas de chapa de hierro doblada D.W.G. N° 16, las que formaran un cajon con elementos
	SISTEMA	Puerta de 2 hojas de abrir.
	HERRAJE	3 Pomelas mixtas reforzadas de hierro. Cerradura de embutir para puerta de int.
	PINTURA	Marco: Convertidor de oxido. esmalte sintetico negro.

TIPO	P086W	CANTIDAD	DERECCHA	IZQUIERDA
		3	1	2

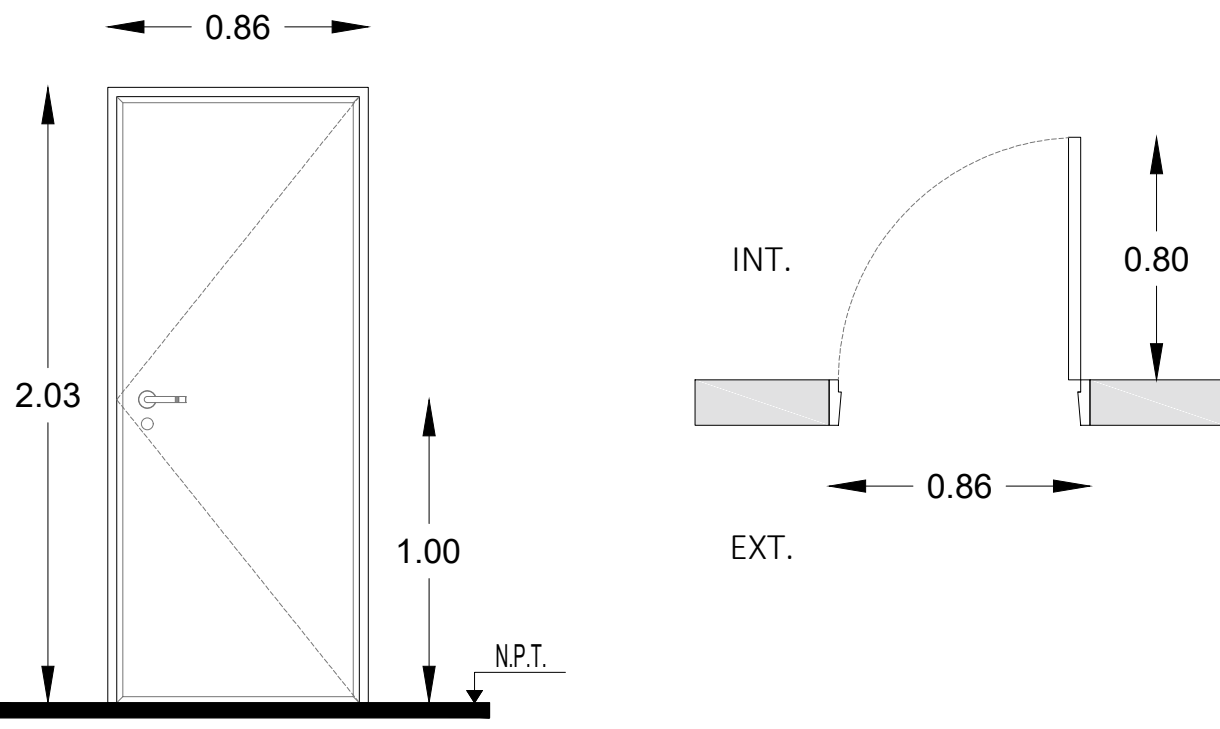

Todas las medidas deberán ser verificadas en obra.

Especificaciones	LOCAL	Consultorio - Dependencias
	MARCOS	Marco de chapa doblada DWG N° 16.
	HOJAS	Hoja placa de abrir, primera calidad 45 mm de espesor, estructura interna de madera,
	SISTEMA	Puerta de una hoja de abrir.
	HERRAJE	3 Pomelas mixtas reforzadas de hierro. Cerradura de embutir para puerta de int.
	PINTURA	Marco: Convertidor de oxido. esmalte sintetico negro.

DIRECCIÓN PROVINCIAL DE ARQUITECTURA			
Ministerio de Infraestructura y servicios públicos.			
BUENOS AIRES PROVINCIA			
ANTEPROYECTO: Ministerio de salud. Departamento de recursos físicos en salud. DOCUMENTACIÓN PARA PLIEGO LICITATORIO. DIRECCIÓN PROVINCIAL DE ARQUITECTURA.	OBRA:		
	CIC AGUSTIN RAMIREZ		
	PARTIDO: QUILMES - PROVINCIA DE BUENOS AIRES		
	Plano: PLANILLA DE CARPINTERIAS - PUERTAS		
Director General: Arq. Adrian La Motta	ESCALA: -		
	N de expediente:	Fecha: OCTUBRE 2018	N plano: 16 Total: 17

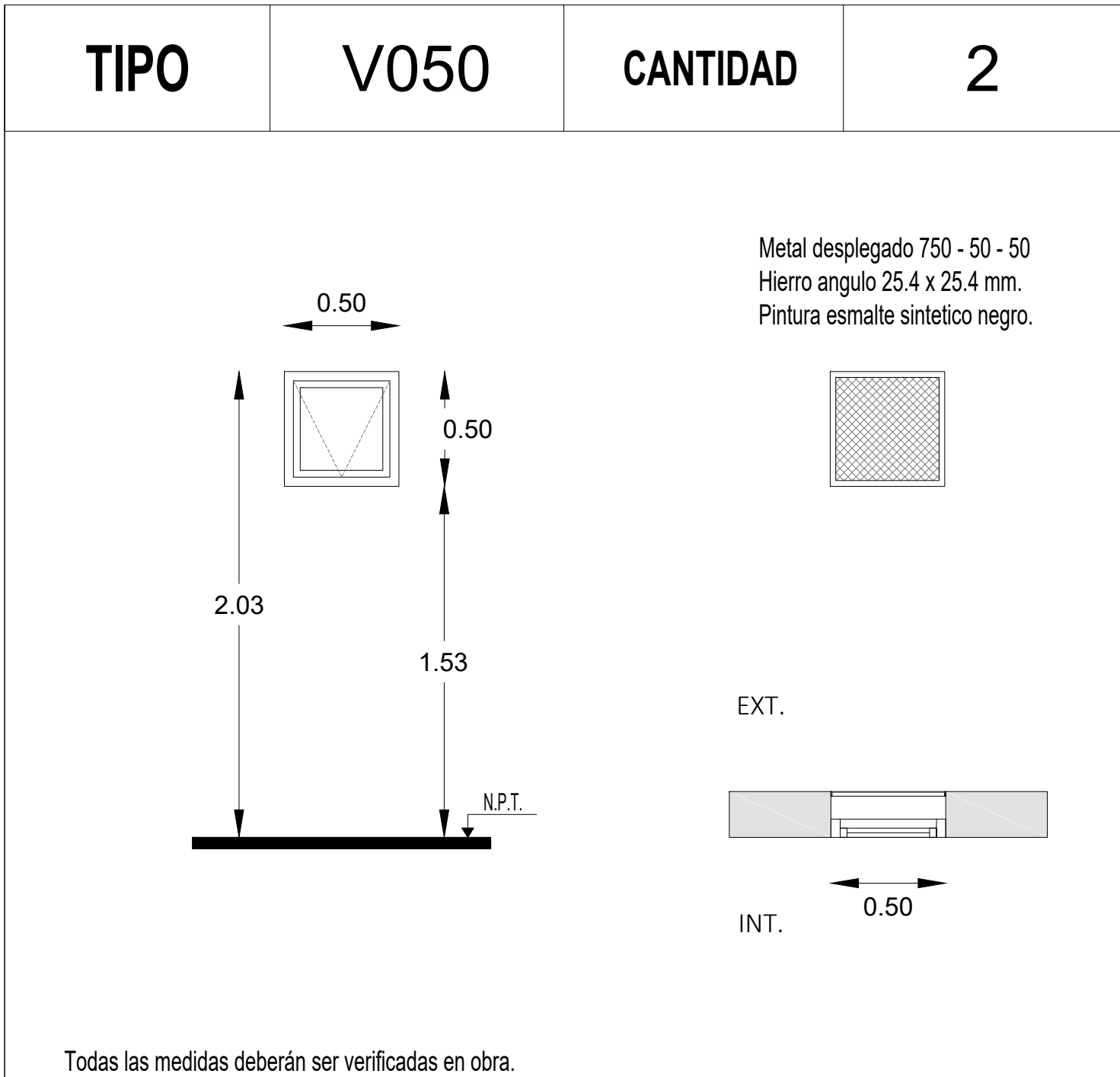

Especificaciones	LOCAL	Baño
	PRE-MARCO	Aluminio natural fijado a la mampostería.
	MARCO	Aluminio, terminación blanco brillante, línea moderna 2 (Aluar) o equivalente
	HOJA	Ventana de 1 hojas tipo rebatible, terminación blanco brillante. Línea moderna 2 (Aluar)
	SISTEMA	1 hoja rebatible, sobre eje horizontal superior.
	HERRAJE	Rebatible sobre eje horizontal superior, con brazo de empuje inferior, cierre geisse o
	VIDRIO	Transparente laminado 3+3.
	CONTRAVIDRIO	Int: Curvos Mat. IDEM Marcos.

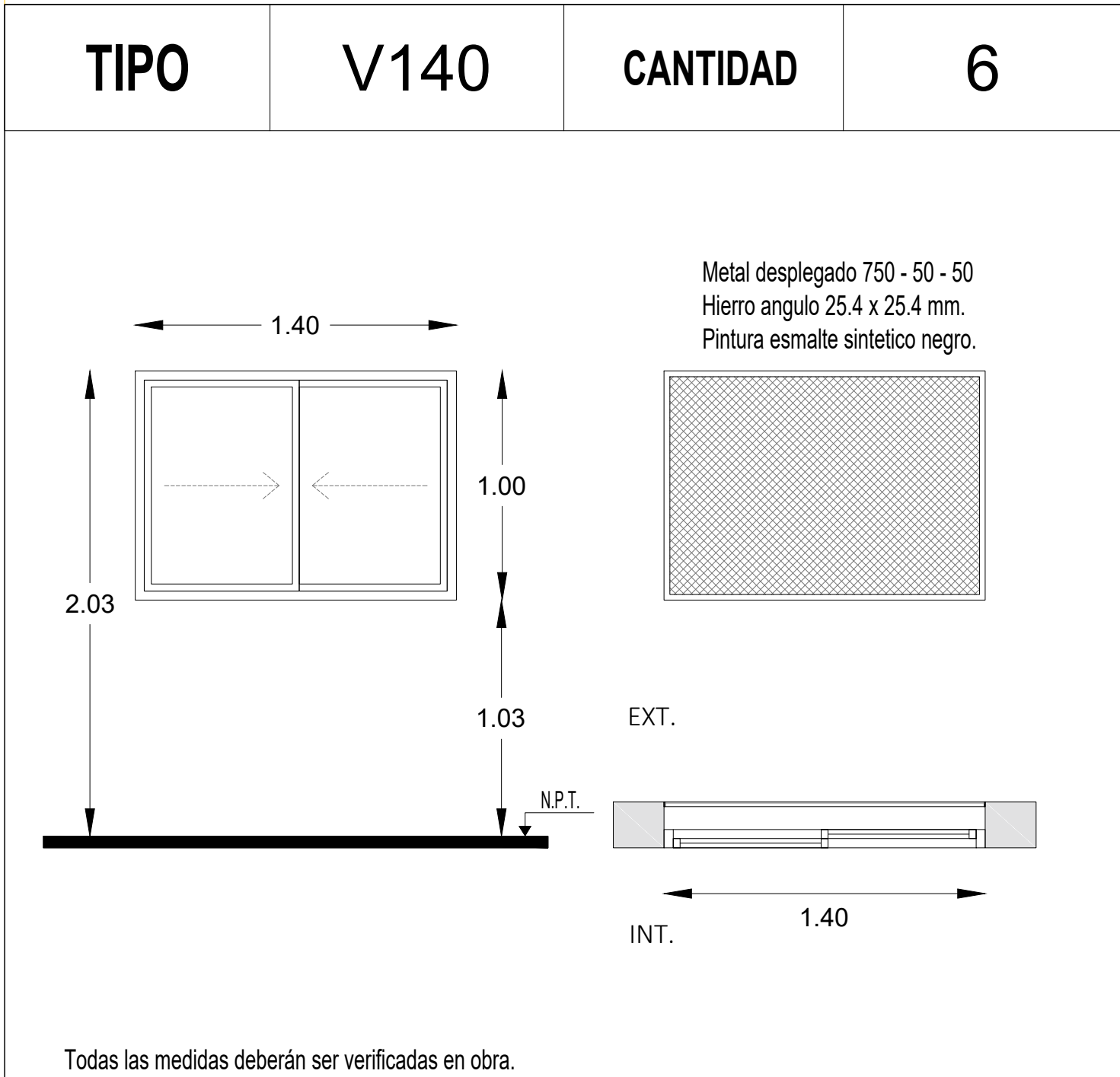

Especificaciones	LOCAL	Oficina - Administración - Residencia
	PRE-MARCO	Aluminio natural fijado a la mampostería.
	MARCO	Aluminio, terminación blanco brillante, línea moderna 2 (Aluar) o equivalente
	HOJA	Ventana de 2 hojas tipo corrediza, terminación blanco brillante. Línea moderna 2 (Aluar)
	SISTEMA	2 hojas corredizas sobre eje horizontal.
	HERRAJE	Corrediza: 2 ruedas por hoja, cierre geisse o equivalente superior.
	VIDRIO	Transparente laminado 3+3.
	CONTRAVIDRIO	Int: Curvos Mat. IDEM Marcos.

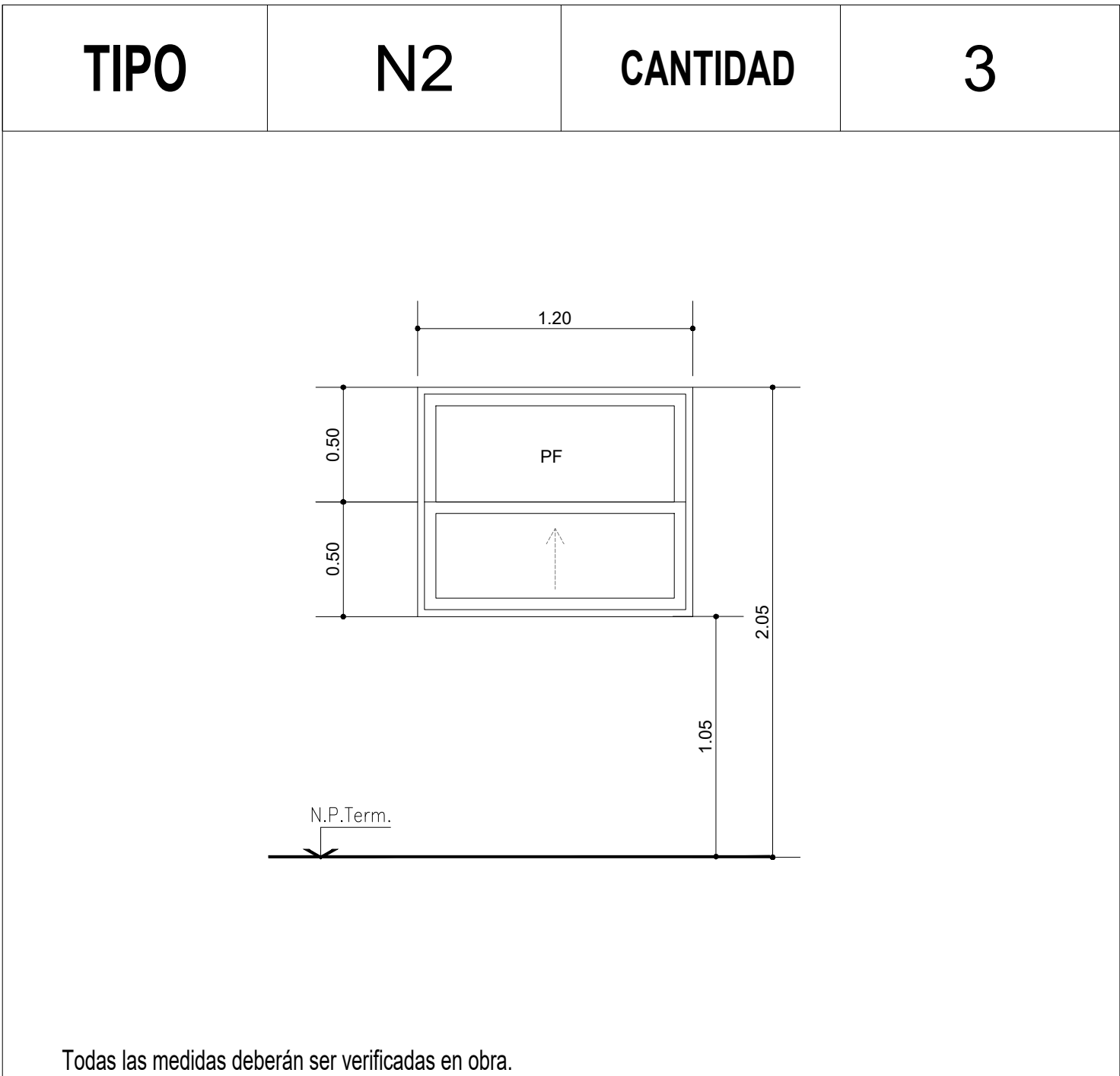

Especificaciones	LOCAL	Administracion
	PRE-MARCO	Aluminio natural fijado a la mampostería.
	MARCO	Aluminio, terminación blanco brillante, línea moderna 2 (Aluar) o equivalente
	HOJA	Aluminio, terminación blanco brillante, línea moderna 2 (Aluar) o equivalente
	SISTEMA	Cubeta de línea c/ guías y contrapesos
	HERRAJE	Traba de línea
	VIDRIO	Transparente laminado 3+3.
	CONTRAVIDRIO	Aluminio anonizado satinado natural + burlete de línea

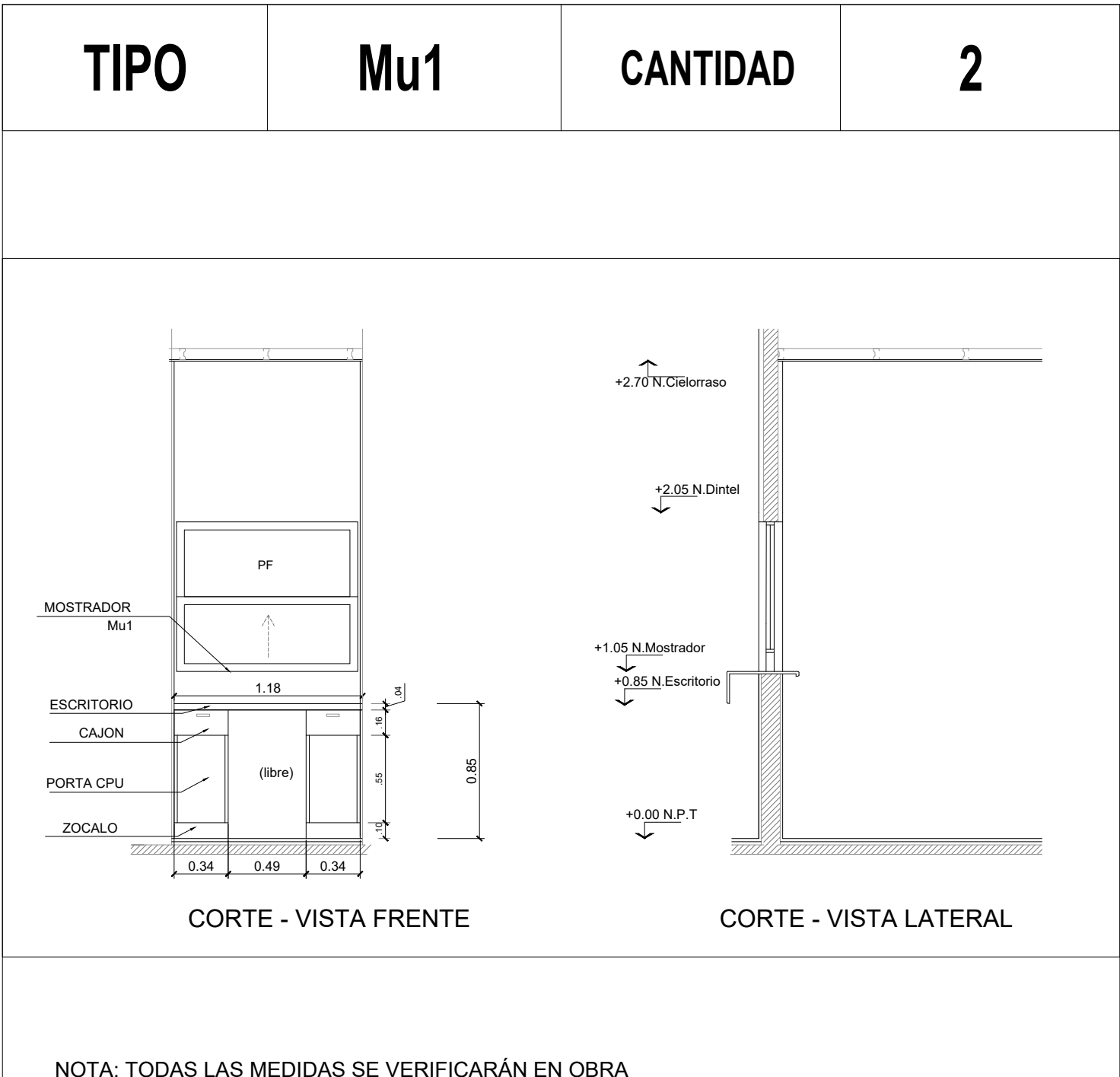

MOSTRADOR	---	
ESCRITORIO	2 PUESTOS DE ATENCION S/DIBUJO. C/ MODULO PORTA CPU Y CAJON. APOYADOS S/ MUEBLES BAJOS Y MENSULAS	
MUEBLE	ARMARIO LATERAL, PARTE BAJA CERRADA C/ PUERTAS CORREDIZAS, PARTE SUPERIOR ABIERTA CON ESTANTES REGULAB.	
HERRAJES	BISAGRAS	---
	TIRADORES	CURVO 126mm (cajones) + CUBETAS EMBUTIDAS (puertas corredizas)BRONCE CROMO MATE
	CERRADURA	TIPO TAMBOR, EN TODOS LOS MODULOS
	GUIAS	TELESCOPICAS REFORZADAS
MATERIALES	PLACA MELAMINICA BASE MDF 18mm, CALIDAD MASISA, COLOR A DEF. CANTOS ABS. TAPAS DE ESCRITORIOS DE 36mm	
ZOCALO	10cm MELAMINA REVESTIDA ACERO INOX	

DIRECCIÓN PROVINCIAL DE ARQUITECTURA

Ministerio de Infraestructura y servicios públicos.

BUENOS AIRES PROVINCIA

ANTEPROYECTO:
Ministerio de salud.
Departamento de recursos físicos en salud.
DOCUMENTACIÓN PARA PLIEGO LICITATORIO.
DIRECCIÓN PROVINCIAL DE ARQUITECTURA.

OBRA:
CIC AGUSTIN RAMIREZ

PARTIDO: **QUILMES - PROVINCIA DE BUENOS AIRES**

Plano: PLANILLA DE CARPINTERIAS - VENTANAS
ESCALA: -

N de expediente:	Fecha: OCTUBRE 2018	N plano:	Total:
		17	17



GOBIERNO DE LA PROVINCIA DE BUENOS AIRES

Hoja Adicional de Firmas
Pliego

Número:

Referencia: EX-2018-25695957- -GDEBA-DPCLMIYSPGP - AMBA - CAPS CIC RAMIREZ –
QUILMES - GRUPO 1.20

El documento fue importado por el sistema GEDO con un total de 18 pagina/s.