

DOCUMENTACIÓN GRÁFICA

C.A.P.S. PAVÓN

GRUPO 4.7

MORENO

IMPLANTACION DEL PROTOTIPO
Esc: 1/250

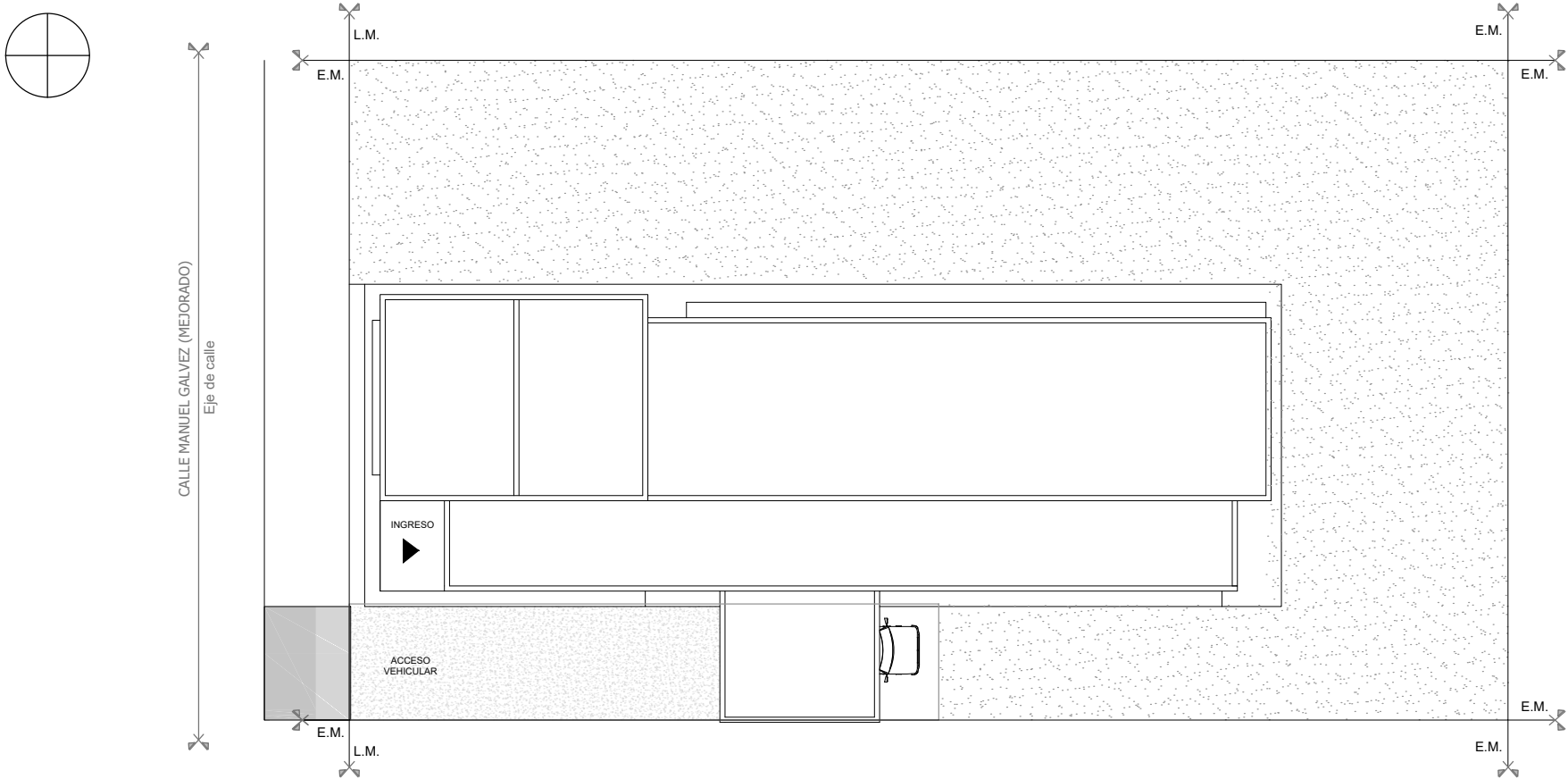

PLANCHETA CATASTRAL

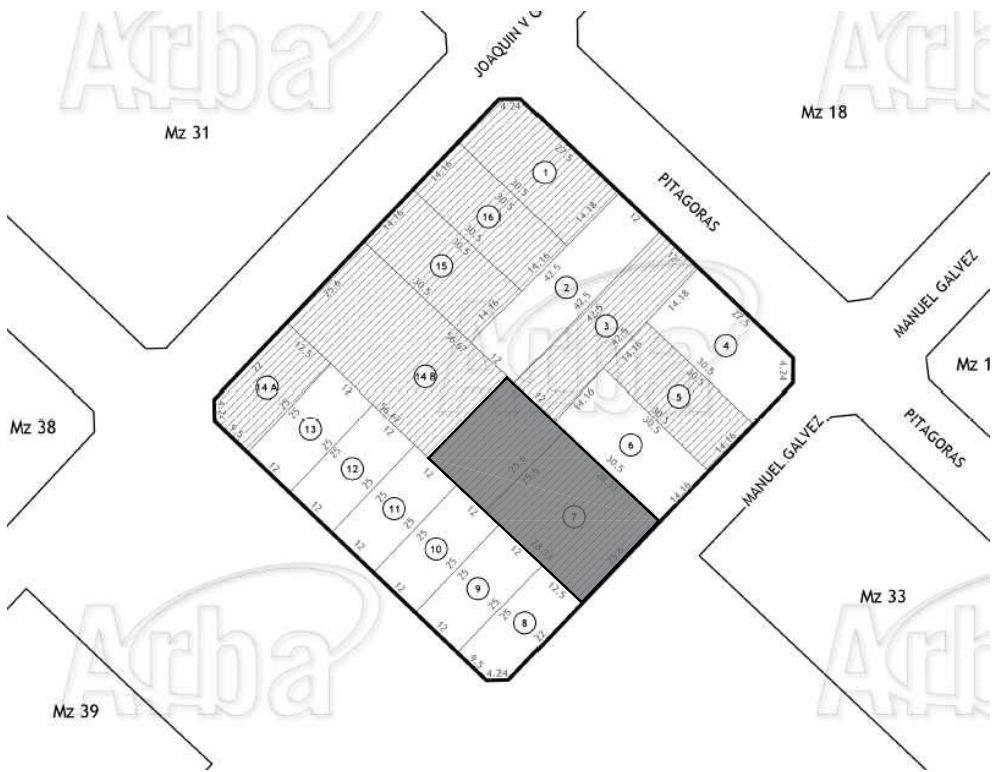

DOCUMENTACIÓN PARA LICITACION NO APTA PARA CONSTRUCCION
TODAS LAS MEDIDAS DEBERAN SER VERIFICADAS EN OBRA

DIRECCIÓN PROVINCIAL DE ARQUITECTURA
MINISTERIO DE INFRAESTRUCTURA Y SERVICIOS PÚBLICOS

BUENOS AIRES PROVINCIA

PROYECTO:
MINISTERIO DE SALUD
DEPARTAMENTO DE RECURSOS FÍSICOS EN SALUD
DOCUMENTACIÓN PARA PLIEGO LICITATORIO:

OBRA: **PROTOTIPO
PAVON**

LOCALIDAD: MORENO
PARTIDO: MORENO

DIRECTOR PROVINCIAL:

PLANO DE: **ANTEPROYECTO
IMPLANTACION**

ESCALA: 1 : 250

SUSBSECRETARIO DE OBRAS PUBLICAS:
Ing. Guillermo Cristobal



Nº EXPEDIENTE
-

AÑO
2018

Nº PLANO
A-00

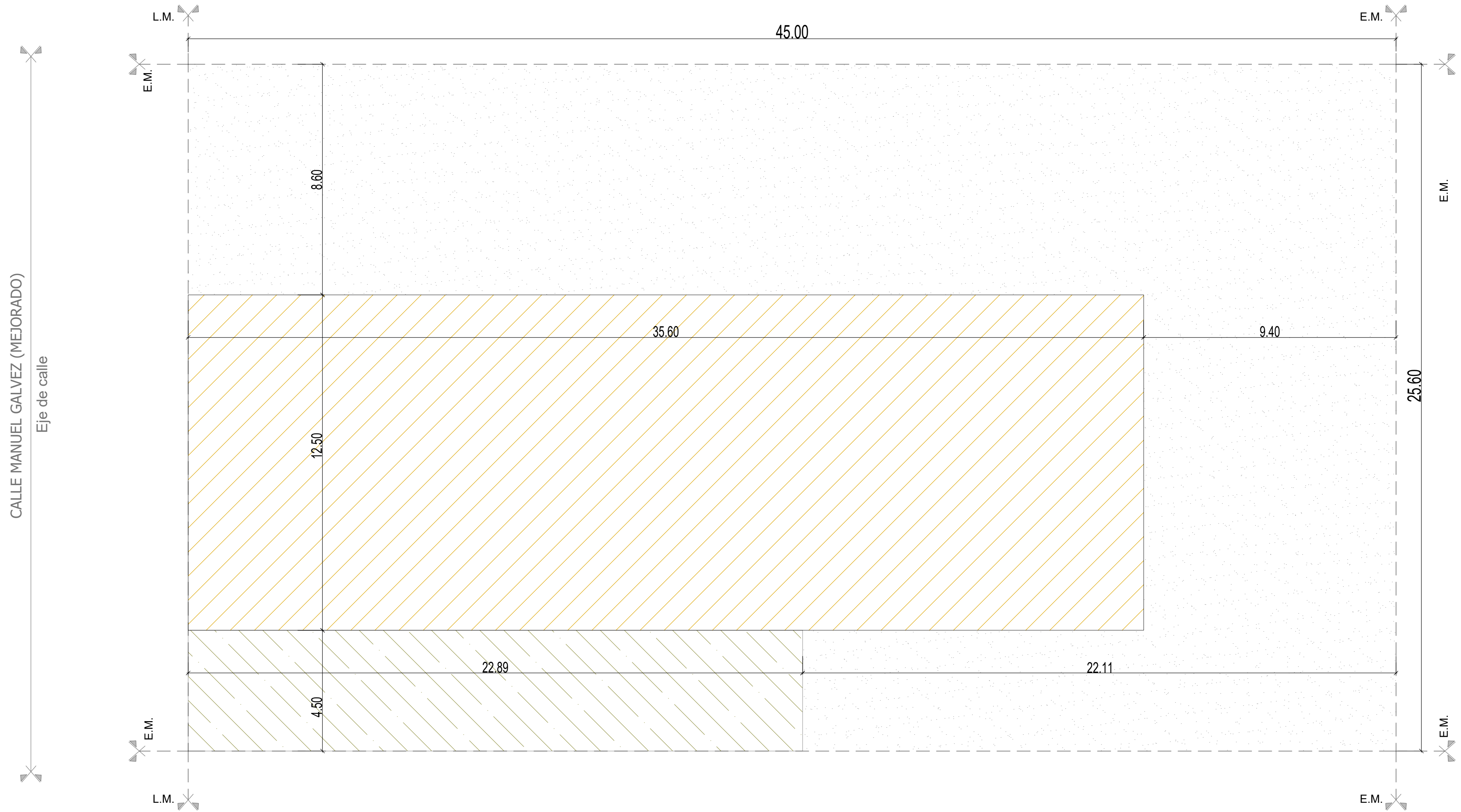
TOTAL
31



-  DESMONTE, APOORTE Y COMPACTACIÓN (h:0,40 mts.) .
 DESMONTE PARA PAVIMENTO ARTICULADO (SEGUN PET)
 AREA A PARQUIZAR

**DOCUMENTACIÓN PARA LICITACION NO APTA PARA CONSTRUCCION
TODAS LAS MEDIDAS DEBERAN SER VERIFICADAS EN OBRA**

DIRECCIÓN PROVINCIAL DE ARQUITECTURA
MINISTERIO DE INFRAESTRUCTURA Y SERVICIOS PÚBLICOS

BUENOS AIRES PROVINCIA

PROYECTO:
MINISTERIO DE SALUD
DEPARTAMENTO DE RECURSOS FÍSICOS EN SALUD
DOCUMENTACIÓN PARA PLIEGO LICITATORIO:

OBRA: **PROTOTIPO
PAVON**

LOCALIDAD: MORENO
PARTIDO: MORENO

DIRECTOR PROVINCIAL:

PLANO DE: ANTEPROYECTO
SITUACION ACTUAL - DEMOLICION

ESCALA: 1 : 100

SUSBSECRETARIO DE OBRAS PUBLICAS:
Ing. Guillermo Cristobal

Nº EXPEDIENTE

AÑO 2018	Nº
-------------	----

TOTAL	31
-------	----

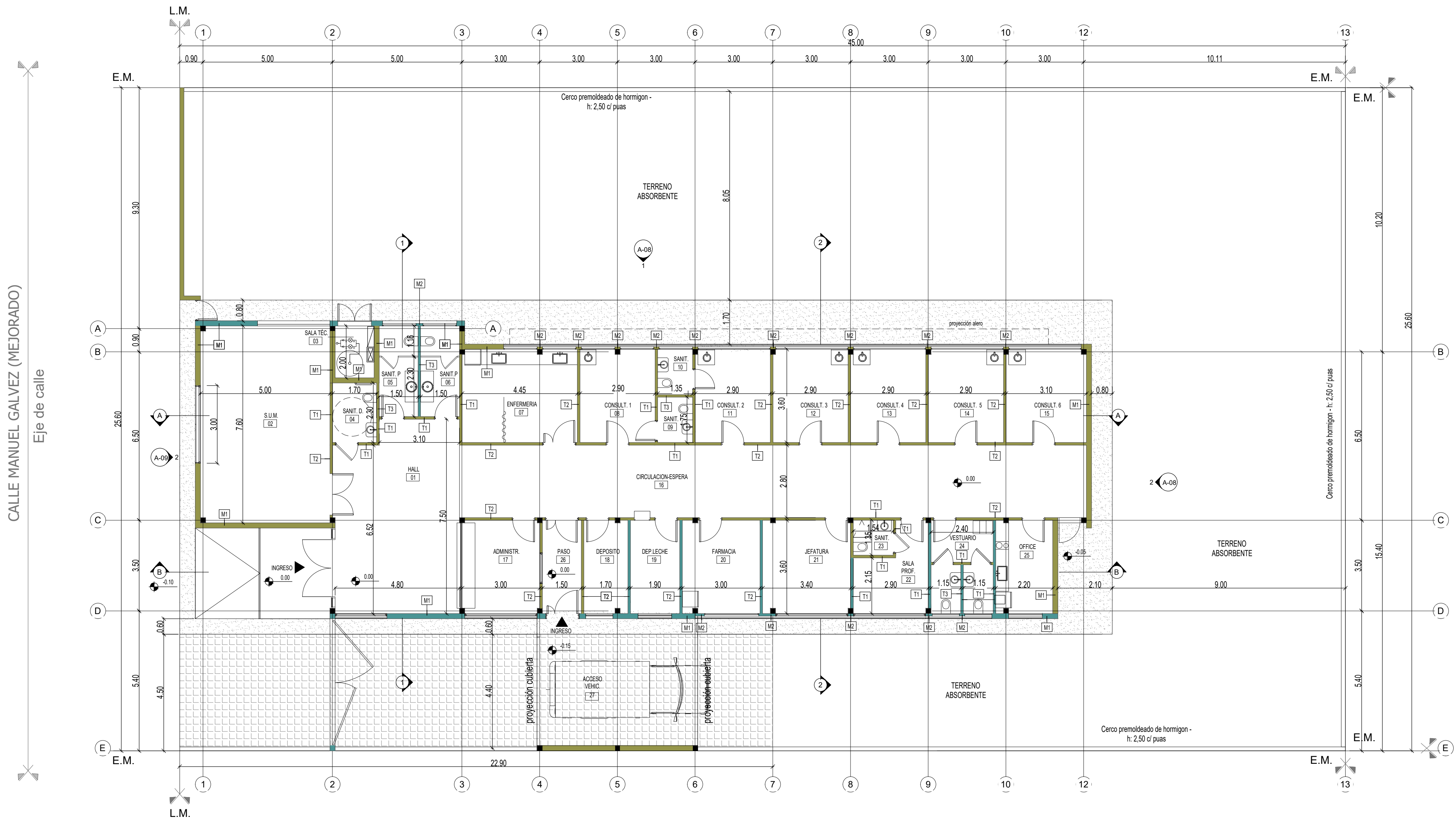
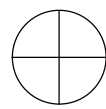

DESIGNACIÓN DE MUROS Planta	
MARCA	DESCRIPCIÓN
M1	Muro cerámico huecos ø:18 cm
M2	Muro cerámico huecos ø:12 cm
T1	Tabique placa resistente humedad-placa reforzada
T2	Tabique placa reforzada-placa reforzada
T3	Tabique placa resistente humedad ambos lados
	Vereda de cemento alisado
	Pavimento articulado o' cordón (h:0,15 mts)

DOCUMENTACIÓN PARA LICITACION NO APTA PARA CONSTRUCCION
TODAS LAS MEDIDAS DEBERAN SER VERIFICADAS EN OBRA

DIRECCIÓN PROVINCIAL DE ARQUITECTURA
MINISTERIO DE INFRAESTRUCTURA Y SERVICIOS PÚBLICOS

BUENOS AIRES PROVINCIA

PROYECTO:
MINISTERIO DE SALUD
DEPARTAMENTO DE RECURSOS FÍSICOS EN SALUD
DOCUMENTACIÓN PARA PLIEGO LICITATORIO:

OBRA: **PROTOTIPO
PAVON**

LOCALIDAD: MORENO
PARTIDO: MORENO

DIRECTOR PROVINCIAL:

PLANO DE: **ANTEPROYECTO
PLANTA ARQUITECTURA**

ESCALA: 1 : 100

SUBSECRETARIO DE OBRAS PUBLICAS:
Ing. Guillermo Cristobal

Nº EXPEDIENTE
-

AÑO
2018

Nº PLANO
A-02

TOTAL
31

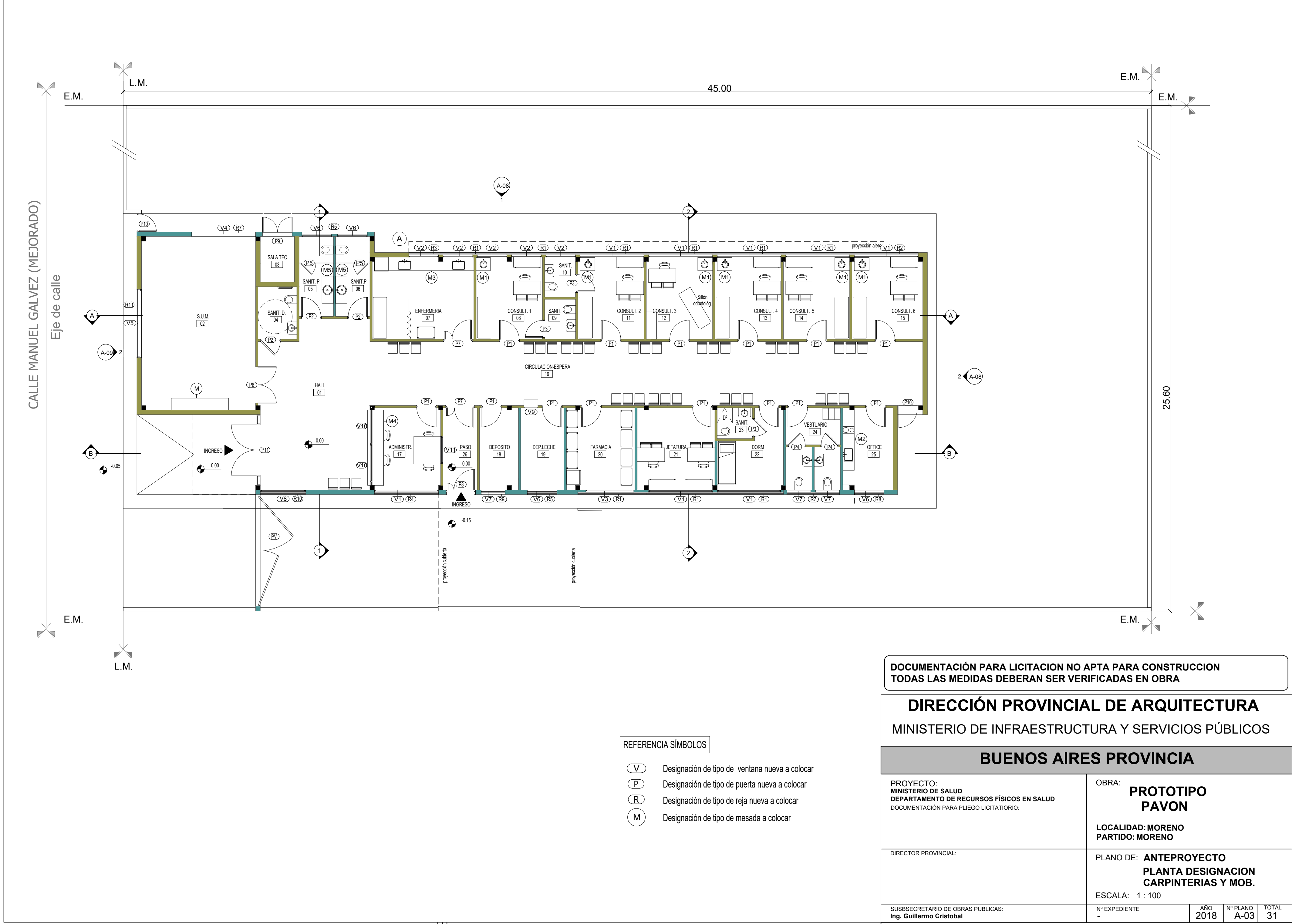

DOCUMENTACIÓN PARA LICITACION NO APTA PARA CONSTRUCCION
TODAS LAS MEDIDAS DEBERAN SER VERIFICADAS EN OBRA

DIRECCIÓN PROVINCIAL DE ARQUITECTURA
MINISTERIO DE INFRAESTRUCTURA Y SERVICIOS PÚBLICOS

BUENOS AIRES PROVINCIA

PROYECTO: MINISTERIO DE SALUD DEPARTAMENTO DE RECURSOS FÍSICOS EN SALUD DOCUMENTACIÓN PARA PLIEGO LICITATORIO:	OBRA: PROTOTIPO PAVON			
	LOCALIDAD: MORENO PARTIDO: MORENO			
DIRECTOR PROVINCIAL:	PLANO DE: ANTEPROYECTO PLANTA DESIGNACION CARPINTERIAS Y MOB. ESCALA: 1 : 100			
SUBSECRETARIO DE OBRAS PUBLICAS: Ing. Guillermo Cristobal	Nº EXPEDIENTE -	AÑO 2018	Nº PLANO A-03	TOTAL 31

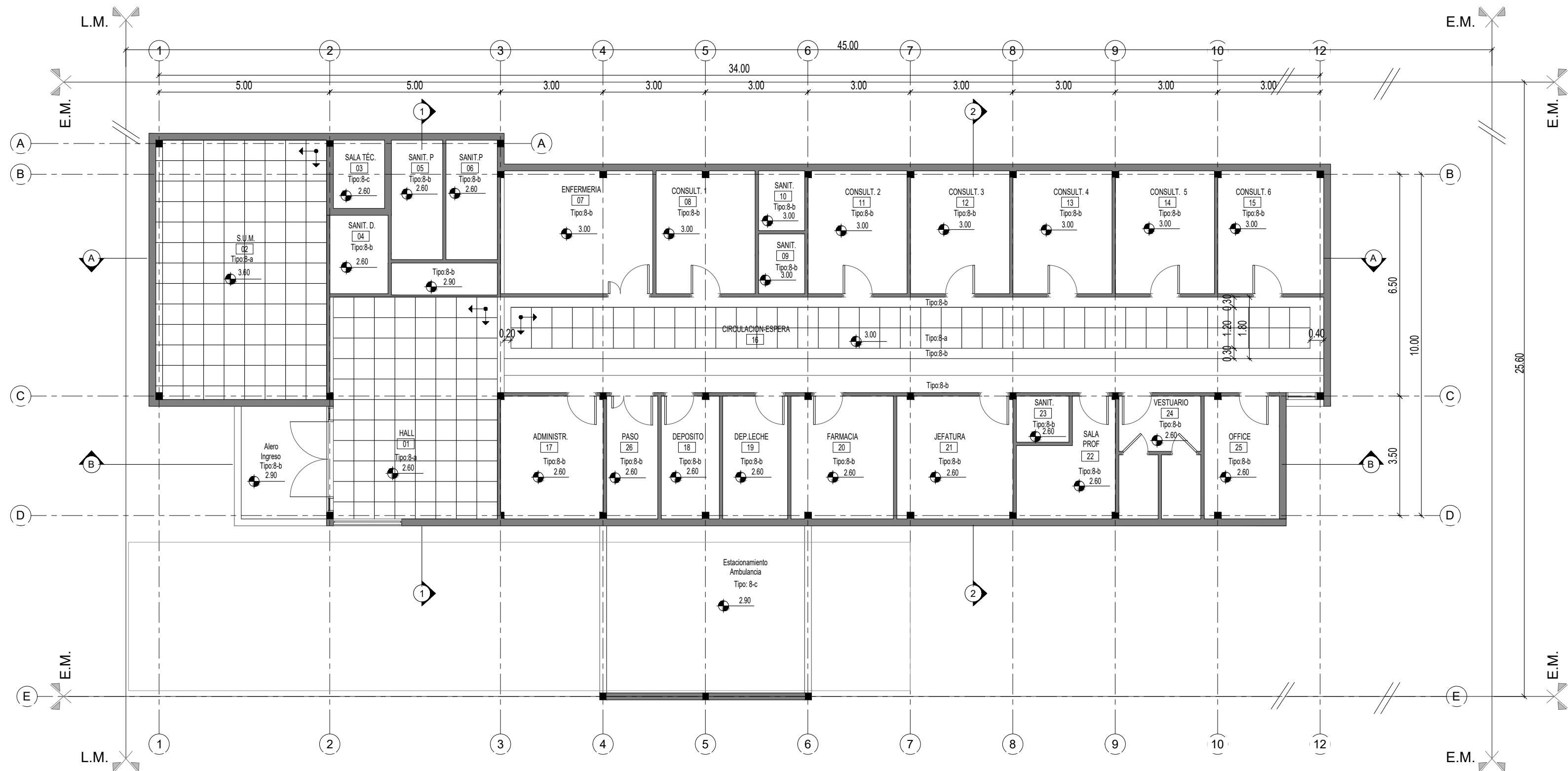

PLANILLA DE CIELORRASOS	
TIPO	DESCRIPCION
8-a	Cielorraso Modular
8-b	Cielorraso Junta Tornada
8-c	Placa Cementicia

DOCUMENTACIÓN PARA LICITACION NO APTA PARA CONSTRUCCION
TODAS LAS MEDIDAS DEBERAN SER VERIFICADAS EN OBRA

DIRECCIÓN PROVINCIAL DE ARQUITECTURA
MINISTERIO DE INFRAESTRUCTURA Y SERVICIOS PÚBLICOS

BUENOS AIRES PROVINCIA

PROYECTO:
MINISTERIO DE SALUD
DEPARTAMENTO DE RECURSOS FÍSICOS EN SALUD
DOCUMENTACIÓN PARA PLIEGO LICITATORIO:

OBRA:
**PROTOTIPO
PAVON**

LOCALIDAD: MORENO
PARTIDO: MORENO

DIRECTOR PROVINCIAL:
ARQ. ADRIÁN LA MOTTA

PLANO DE: **ANTEPROYECTO
PLANTA CIELORRASO**

ESCALA: 1 : 100

SUBSECRETARIO DE OBRAS PÚBLICAS:
Ing. Guillermo Cristobal

Nº EXPEDIENTE
-

AÑO
2018

Nº PLANO
A-04

TOTAL
31

CALLE MANUEL GALVEZ (MEJORADO)

Eje de calle

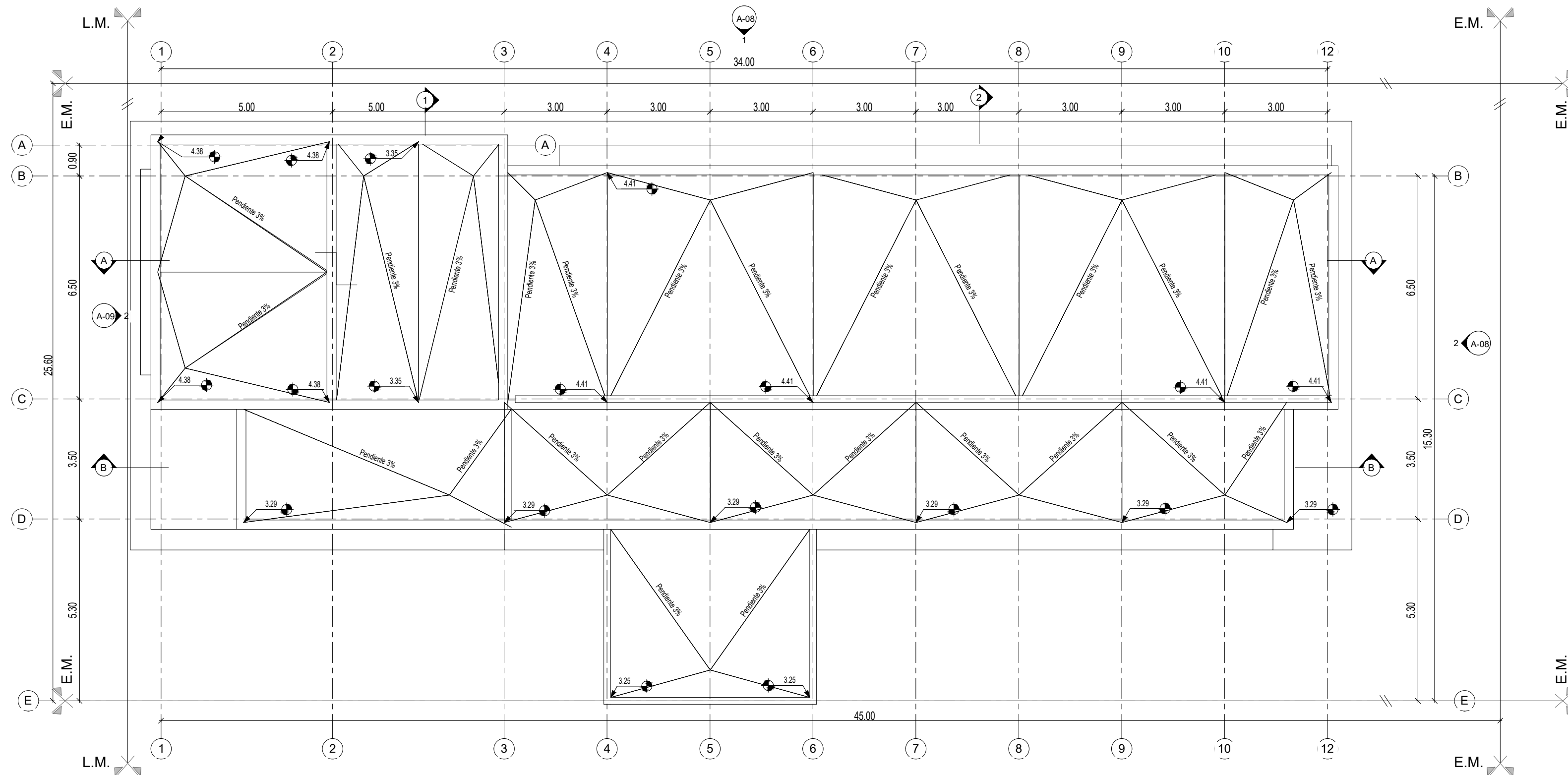

DOCUMENTACIÓN PARA LICITACION NO APTA PARA CONSTRUCCION
TODAS LAS MEDIDAS DEBERAN SER VERIFICADAS EN OBRA

DIRECCIÓN PROVINCIAL DE ARQUITECTURA
MINISTERIO DE INFRAESTRUCTURA Y SERVICIOS PÚBLICOS

BUENOS AIRES PROVINCIA

PROYECTO: MINISTERIO DE SALUD DEPARTAMENTO DE RECURSOS FÍSICOS EN SALUD DOCUMENTACIÓN PARA PLIEGO LICITATORIO:	OBRA: PROTOTIPO PAVON			
	LOCALIDAD: MORENO PARTIDO: MORENO			
DIRECTOR PROVINCIAL:	PLANO DE: ANTEPROYECTO PLANTA DE TECHOS			
SUSBSECRETARIO DE OBRAS PUBLICAS: Ing. Guillermo Cristobal	ESCALA: 1 : 100			
	Nº EXPEDIENTE -	AÑO 2018	Nº PLANO A-05	TOTAL 31

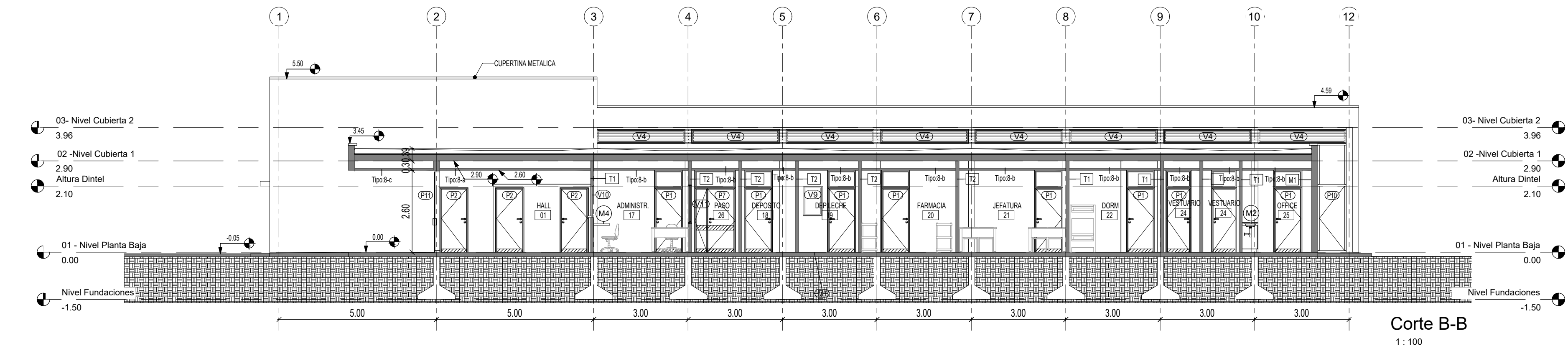
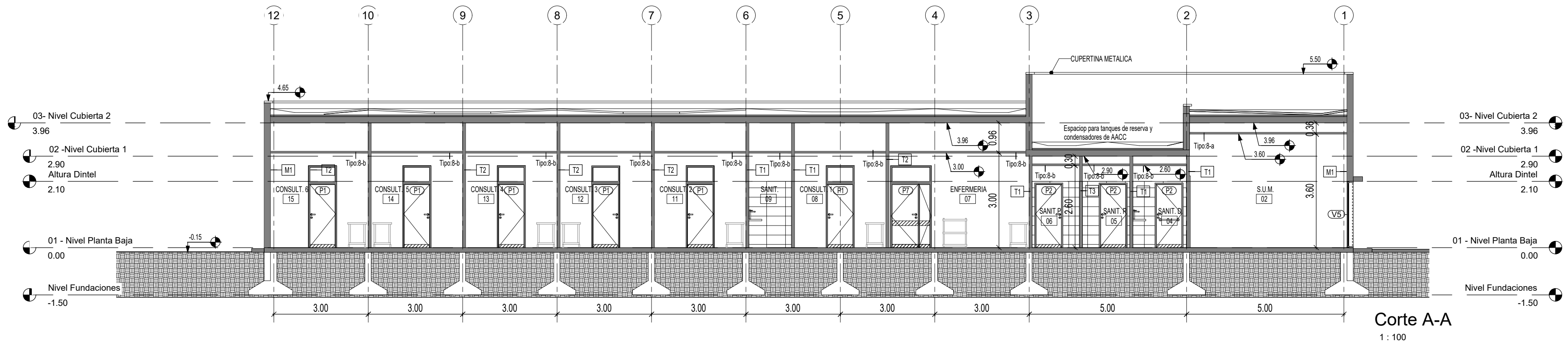

PLANILLA DE CIELORRASOS	
TIPO	DESCRIPCIÓN
8-a	Cielorraso Modular
8-b	Cielorraso Junta Tornada
8-c	Placa Cementicia

DESIGNACIÓN DE MUROS Cortes	
MARCA	DESCRIPCIÓN
M1	Muro cerámico hueco e:18 cm
T1	Tabique placa resistente humedad-placa reforzada
T2	Tabique placa reforzada-placa reforzada
T3	Tabique placa resistente humedad ambos lados

DOCUMENTACIÓN PARA LICITACION NO APTA PARA CONSTRUCCION
TODAS LAS MEDIDAS DEBERAN SER VERIFICADAS EN OBRA

DIRECCIÓN PROVINCIAL DE ARQUITECTURA
MINISTERIO DE INFRAESTRUCTURA Y SERVICIOS PÚBLICOS

BUENOS AIRES PROVINCIA

PROYECTO: MINISTERIO DE SALUD DEPARTAMENTO DE RECURSOS FÍSICOS EN SALUD DOCUMENTACIÓN PARA PLIEGO LICITATORIO:	OBRA: PROTOTIPO PAVON			
	LOCALIDAD: MORENO PARTIDO: MORENO			
DIRECTOR PROVINCIAL:	PLANO DE: ANTEPROYECTO CORTES			
SUSBSECRETARIO DE OBRAS PUBLICAS: Ing. Guillermo Cristobal	ESCALA: 1 : 100			
	Nº EXPEDIENTE -	AÑO 2018	Nº PLANO A-06	TOTAL 31

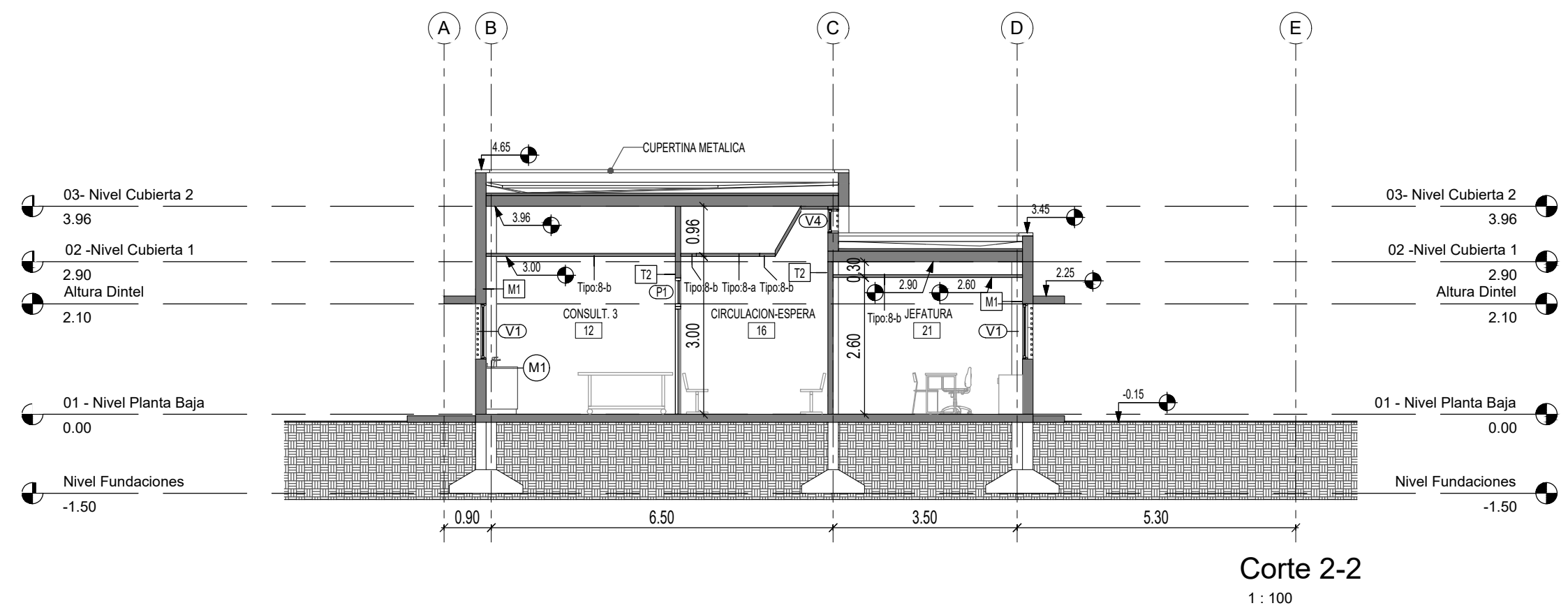
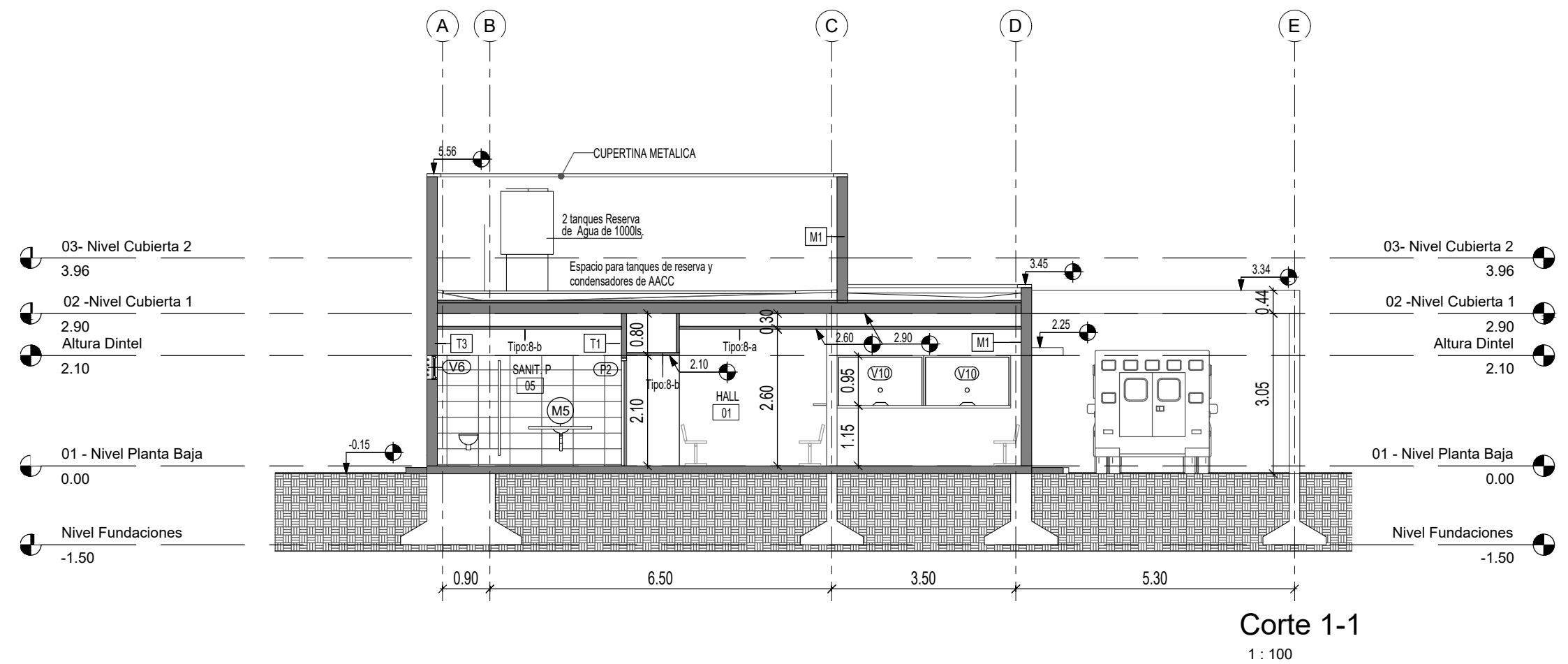

PLANILLA DE CIELORRASOS	
TIPO	DESCRIPCION
8-a	Cielorraso Modular
8-b	Cielorraso Junta Tomada
8-c	Placa Cementicia

DESIGNACIÓN DE MUROS Cortes	
MARCA	DESCRIPCIÓN
M1	Muro cerámico hueco e:18 cm
T1	Tabique placa resistente humedad-placa reforzada
T2	Tabique placa reforzada-placa reforzada
T3	Tabique placa resistente humedad ambos lados

DOCUMENTACIÓN PARA LICITACION NO APTA PARA CONSTRUCCION
TODAS LAS MEDIDAS DEBERAN SER VERIFICADAS EN OBRA

DIRECCIÓN PROVINCIAL DE ARQUITECTURA MINISTERIO DE INFRAESTRUCTURA Y SERVICIOS PÚBLICOS BUENOS AIRES PROVINCIA				
PROYECTO: MINISTERIO DE SALUD DEPARTAMENTO DE RECURSOS FÍSICOS EN SALUD DOCUMENTACIÓN PARA PLIEGO LICITATORIO:		OBRA: PROTOTIPO PAVON LOCALIDAD: MORENO PARTIDO: MORENO		
DIRECTOR PROVINCIAL:		PLANO DE: ANTEPROYECTO CORTES ESCALA: 1 : 100		
SUBSECRETARIO DE OBRAS PUBLICAS: Ing. Guillermo Cristobal		Nº EXPEDIENTE -	AÑO 2018	Nº PLANO A-07 TOTAL 31

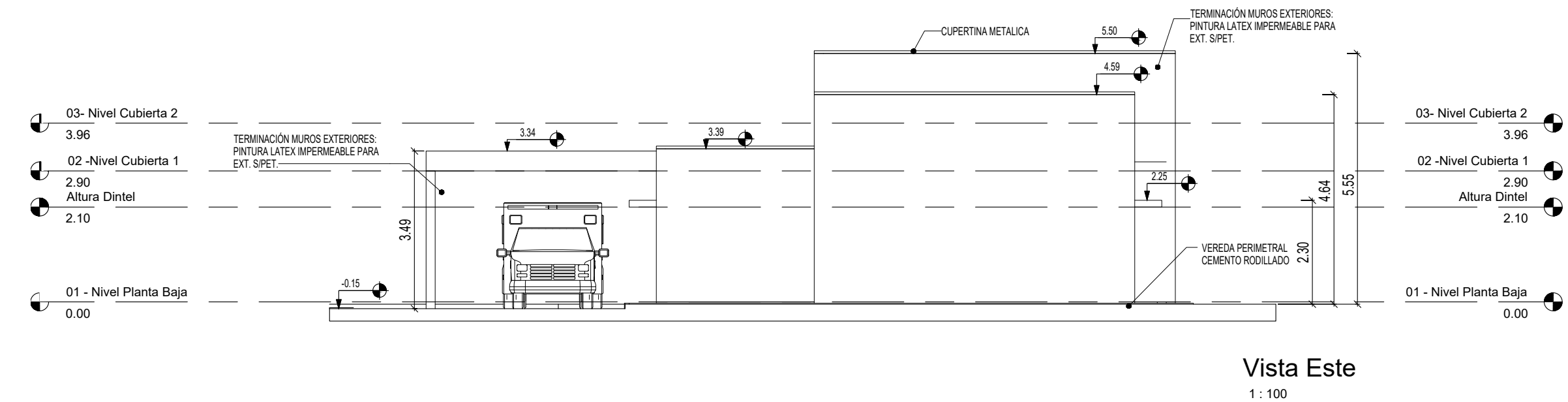
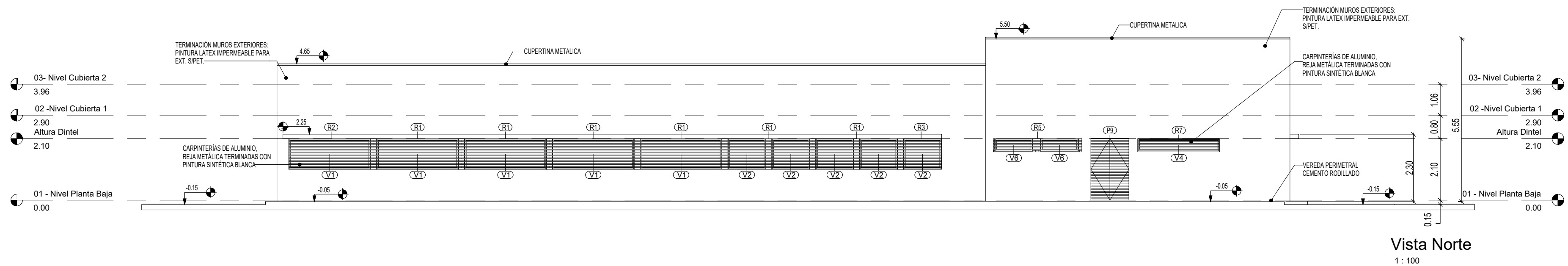

DOCUMENTACIÓN PARA LICITACION NO APTA PARA CONSTRUCCION TODAS LAS MEDIDAS DEBERAN SER VERIFICADAS EN OBRA				
DIRECCIÓN PROVINCIAL DE ARQUITECTURA MINISTERIO DE INFRAESTRUCTURA Y SERVICIOS PÚBLICOS				
BUENOS AIRES PROVINCIA				
PROYECTO: MINISTERIO DE SALUD DEPARTAMENTO DE RECURSOS FÍSICOS EN SALUD DOCUMENTACIÓN PARA PLIEGO LICITATORIO:	OBRA: PROTOTIPO PAVON LOCALIDAD: MORENO PARTIDO: MORENO			
DIRECTOR PROVINCIAL:	PLANO DE: ANTEPROYECTO VISTAS ESCALA: 1 : 100			
SUSBSECRETARIO DE OBRAS PUBLICAS: Ing. Guillermo Cristobal	Nº EXPEDIENTE -	AÑO 2018	Nº PLANO A-08	TOTAL 31

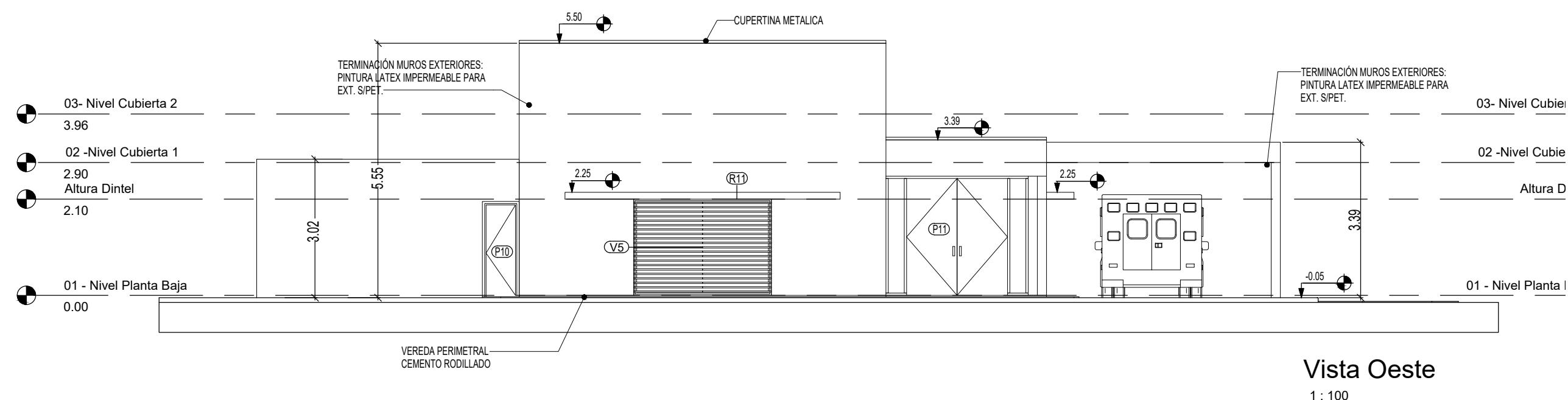
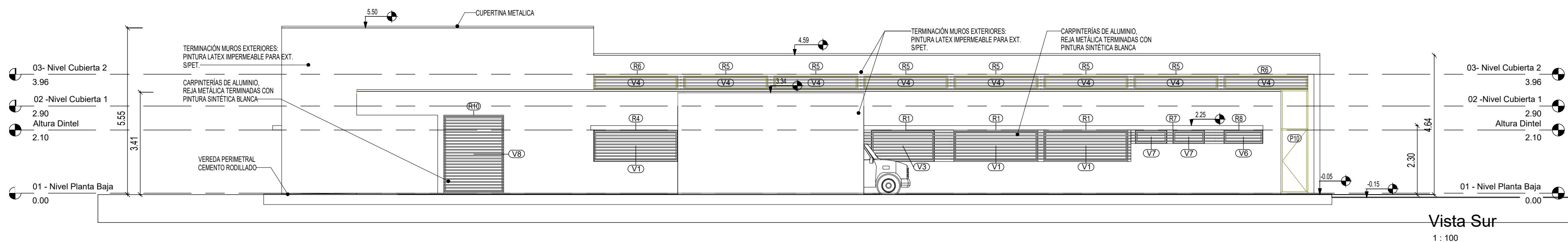

DOCUMENTACIÓN PARA LICITACION NO APTA PARA CONSTRUCCION
TODAS LAS MEDIDAS DEBERAN SER VERIFICADAS EN OBRA

DIRECCIÓN PROVINCIAL DE ARQUITECTURA
MINISTERIO DE INFRAESTRUCTURA Y SERVICIOS PÚBLICOS

BUENOS AIRES PROVINCIA

PROYECTO:
MINISTERIO DE SALUD
DEPARTAMENTO DE RECURSOS FÍSICOS EN SALUD
DOCUMENTACIÓN PARA PLIEGO LICITATORIO:

OBRA: **PROTOTIPO
PAVON**

LOCALIDAD: MORENO
PARTIDO: MORENO

DIRECTOR PROVINCIAL:

PLANO DE: **ANTEPROYECTO
VISTAS**

ESCALA: 1 : 100

SUSBSECRETARIO DE OBRAS PUBLICAS:
Ing. Guillermo Cristobal

Nº EXPEDIENTE
-

AÑO
2018

Nº PLANO
A-09

TOTAL
31

P1	TIPO: PUERTA DE UNA HOJA DE ABRIR	CANT:14	DERECHA: 05	P2	TIPO: PUERTA DE UNA HOJA DE ABRIR	CANT:03	DERECHA: 02	P3	TIPO: PUERTA DE UNA HOJA DE ABRIR	CANT:03	DERECHA: 01	P4	TIPO: PUERTA DE UNA HOJA DE ABRIR	CANT:02	DERECHA: 01
	IZQUIERDA: 09		IZQUIERDA: 01		IZQUIERDA: 02		IZQUIERDA: 01								
ESPECIFICACIONES TÉCNICAS - PUERTAS															
MARCOS	MARCO DE CHAPA DE HIERRO DOBLADA DD Nº16 A CAJÓN SEGÚN ANCHO DE MURO. TRAMO INFERIOR DE ACERO INOXIDABLE h:10cm			MARCO DE CHAPA DE HIERRO DOBLADA DD Nº16 A CAJÓN SEGÚN ANCHO DE MURO. TRAMO INFERIOR DE ACERO INOXIDABLE h:10cm			MARCO DE CHAPA DE HIERRO DOBLADA DD Nº16 A CAJÓN SEGÚN ANCHO DE MURO. TRAMO INFERIOR DE ACERO INOXIDABLE h:10cm			MARCO DE CHAPA DE HIERRO DOBLADA DD Nº16 A CAJÓN SEGÚN ANCHO DE MURO. TRAMO INFERIOR DE ACERO INOXIDABLE h:10cm					
REFUERZOS	PERIMETRAL DE TUBO DE ACERO 70x70mm CON FIJACION A PISO Y LOSA EN CADA JAMBA. CON DOS MANOS DE ANTIOXIDO			PERIMETRAL DE TUBO DE ACERO 70x70mm CON FIJACION A PISO Y LOSA EN CADA JAMBA. CON DOS MANOS DE ANTIOXIDO			PERIMETRAL DE TUBO DE ACERO 70x70mm CON FIJACION A PISO Y LOSA EN CADA JAMBA. CON DOS MANOS DE ANTIOXIDO			PERIMETRAL DE TUBO DE ACERO 70x70mm CON FIJACION A PISO Y LOSA EN CADA JAMBA. CON DOS MANOS DE ANTIOXIDO					
HOJAS	PUERTA PLACA DE 45mm DE ESPESOR, REVESTIDA EN AMBAS CARAS CON LAMINADO MELAMINICO SATINADO COLOR BLANCO DE 1mm DE ESPESOR SOBRE PLACA DE MDF DE 1cm DE ESPESOR. NÚCLEO INTERIOR CON TRAMA TIPO NIDO DE ABEJA DE MADERA MACIZA (PINO PARAÑ) Y CANTOS PERIMETRALES DE CEDRO DE 1cm DE ESPESOR.			PUERTA PLACA DE 45mm DE ESPESOR, REVESTIDA EN AMBAS CARAS CON LAMINADO MELAMINICO SATINADO COLOR BLANCO DE 1mm DE ESPESOR SOBRE PLACA DE MDF DE 1cm DE ESPESOR. NÚCLEO INTERIOR CON TRAMA TIPO NIDO DE ABEJA DE MADERA MACIZA (PINO PARAÑ) Y CANTOS PERIMETRALES DE CEDRO DE 1cm DE ESPESOR.			PUERTA PLACA DE 45mm DE ESPESOR, REVESTIDA EN AMBAS CARAS CON LAMINADO MELAMINICO SATINADO COLOR BLANCO DE 1mm DE ESPESOR SOBRE PLACA DE MDF DE 1cm DE ESPESOR. NÚCLEO INTERIOR CON TRAMA TIPO NIDO DE ABEJA DE MADERA MACIZA (PINO PARAÑ) Y CANTOS PERIMETRALES DE CEDRO DE 1cm DE ESPESOR.			PUERTA PLACA DE 45mm DE ESPESOR, REVESTIDA EN AMBAS CARAS CON LAMINADO MELAMINICO SATINADO COLOR BLANCO DE 1mm DE ESPESOR SOBRE PLACA DE MDF DE 1cm DE ESPESOR. NÚCLEO INTERIOR CON TRAMA TIPO NIDO DE ABEJA DE MADERA MACIZA (PINO PARAÑ) Y CANTOS PERIMETRALES DE CEDRO DE 1cm DE ESPESOR.					
HERRAJES	3 POMELAS MIXTAS. POR HOJA REFORZADAS DE HIERRO. CERRADURA DE EMBUTIR DE CILINDRO UNICABO PARA PUERTAS INTERIORES. DOBLE BALANÓN BRONCE PLATIL, RECTA PESADA. BOCALLAVES Y ROSETAS CIRCULARES.			3 POMELAS MIXTAS. POR HOJA REFORZADAS DE HIERRO. CERRADURA DE EMBUTIR DE CILINDRO UNICABO PARA PUERTAS INTERIORES. DOBLE BALANÓN BRONCE PLATIL, RECTA PESADA. BOCALLAVES Y ROSETAS CIRCULARES.			3 POMELAS MIXTAS. POR HOJA REFORZADAS DE HIERRO. CERRADURA DE EMBUTIR DE CILINDRO UNICABO PARA PUERTAS INTERIORES. DOBLE BALANÓN BRONCE PLATIL, RECTA PESADA. BOCALLAVES Y ROSETAS CIRCULARES.			3 POMELAS MIXTAS. POR HOJA REFORZADAS DE HIERRO. CERRADURA DE EMBUTIR DE CILINDRO UNICABO PARA PUERTAS INTERIORES. DOBLE BALANÓN BRONCE PLATIL, RECTA PESADA. BOCALLAVES Y ROSETAS CIRCULARES.					
ZÓCALOS	ACERO INOXIDABLE MATE DE 1.2mm DE ESPESOR, COLOCADOS PEGADOS CON ADHESIVO h:10cm			ACERO INOXIDABLE MATE DE 1.2mm DE ESPESOR, COLOCADOS PEGADOS CON ADHESIVO h:10cm			ACERO INOXIDABLE MATE DE 1.2mm DE ESPESOR, COLOCADOS PEGADOS CON ADHESIVO h:10cm			ACERO INOXIDABLE MATE DE 1.2mm DE ESPESOR, COLOCADOS PEGADOS CON ADHESIVO h:10cm					
VIDRIOS	PAÑO SUPERIOR: VIDRIO DE SEGURIDAD 3+3 LAMINADO TRANSPARENTE TIPO BLISAN O SUPERIOR			-			-			PAÑO SUPERIOR: VIDRIO DE SEGURIDAD 3+3 LAMINADO TRANSPARENTE TIPO BLISAN O SUPERIOR					
CONTRAVIDRIOS	ALUMINIO ANODIZADO 10mm			ALUMINIO ANODIZADO 10mm			ALUMINIO ANODIZADO 10mm			ALUMINIO ANODIZADO 10mm					
PINTURA	ANTIÓXIDO Y ESMALTE SINTÉTICO			ANTIÓXIDO Y ESMALTE SINTÉTICO			ANTIÓXIDO Y ESMALTE SINTÉTICO			ANTIÓXIDO Y ESMALTE SINTÉTICO					
OTRO	-			LA PUERTA DE ABRIR DERECHA UBICADA EN EL BAÑO PARA PCD LLEVARA BARRAL			-			-					

*TODAS LAS MEDIDAS SE VERIFICARÁN EN OBRA

DOCUMENTACIÓN PARA LICITACION NO APTA PARA CONSTRUCCION
TODAS LAS MEDIDAS DEBERAN SER VERIFICADAS EN OBRA

DIRECCIÓN PROVINCIAL DE ARQUITECTURA
MINISTERIO DE INFRAESTRUCTURA Y SERVICIOS PÚBLICOS

BUENOS AIRES PROVINCIA

PROYECTO: MINISTERIO DE SALUD DEPARTAMENTO DE RECURSOS FÍSICOS EN SALUD DOCUMENTACIÓN PARA PLIEGO LICITATORIO:	OBRA: PROTOTIPO PAVON LOCALIDAD: MORENO PARTIDO: MORENO			
DIRECTOR PROVINCIAL:	PLANO DE: ANTEPROYECTO PLANILLA DE CARPINTERIAS PUERTAS ESCALA: 1 : 25			
SUBSECRETARIO DE OBRAS PUBLICAS: Ing. Guillermo Cristobal	Nº EXPEDIENTE -	AÑO 2018	Nº PLANO A-10	TOTAL 31

P5	TIPO: PUERTA DE UNA HOJA DE ABRIR	CANT: 02	DERECHA: 01 IZQUIERDA: 01
ESPECIFICACIONES TÉCNICAS - PUERTAS			
MARCOS	MARCO DE CHAPA DE HIERRO DOBLADA DD N°16 A CAJÓN SEGÚN ANCHO DE MURO. TRAMO INFERIOR DE ACERO INOXIDABLE h:10cm		
REFUERZOS	-		
HOJAS	PUERTA DE MDF 25mm DE ESPESOR, REVESTIDA EN AMBAS CARAS CON LAMINADO MELAMÍNICO SATINADO COLOR BLANCO DE 1mm DE ESPESOR.		
HERRAJES	2 BISAGRAS POR HOJA DE ALUMINIO ANODIZADO NATURAL. HERRAJE DE CIERRE LIBRE/OCUPADO ACERADO. TAPACANTOS PERFIL DE ALUMINIO ANODIZADO "U". APOYOS EN ACERO INOXIDABLE.		
ZOCALOS	-		
VIDRIOS	-		
CONTRAVIDRIOS	-		
PINTURA	-		
OTRO	-		
*TODAS LAS MEDIDAS SE VERIFICARÁN EN OBRA			

P6	TIPO: PUERTA DE DOS HOJAS DE ABRIR	CANT:01
ESPECIFICACIONES TÉCNICAS - PUERTAS		
MARCOS	MARCO DE CHAPA DE HIERRO DOBLADA DD N°16 A CAJÓN SEGÚN ANCHO DE MURO. TRAMO INFERIOR DE ACERO INOXIDABLE h:10cm	
REFUERZOS	PERIMETRAL DE TUBO DE ACERO 70x70mm CON FIJACION A PISO Y LOSA EN CADA JAMBA. CON DOS MANOS DE ANTIOXIDO	
HOJAS	PUERTA PLACA DE 45mm DE ESPESOR, REVESTIDA EN AMBAS CARAS CON LAMINADO MELAMÍNICO SATINADO COLOR BLANCO DE 1mm DE ESPESOR SOBRE PLACA DE MDF DE 1cm DE ESPESOR. MOLDEO INTERIOR CON TRAMA TIPO NIDO DE ABEJA DE MADERA MACIZA (PINO PARAÑI) Y CANTOS PERIMETRALES DE CEDRO DE 1cm DE ESPESOR.	
HERRAJES	6 POMELAS MIXTAS POR HOJA REFORZADAS DE HIERRO. CERRADURA DE EMBUTIR DE CILINDRO UNICABO PARA PUERTAS INTERIORES. DOBLE BALANCÍN BRONCE PLATIL, RECTA PESADA. DOS PASADORES SUPERIOR E INFERIOR EN LA OTRA HOJA. BOCALLAVES Y ROSETAS CIRCULARES.	
ZOCALOS	ACERO INOXIDABLE MATE DE 1.2mm DE ESPESOR. COLOCADOS PEGADOS CON ADHESIVO h:10cm	
VIDRIOS	PAÑO SUPERIOR: VIDRIO DE SEGURIDAD 3+3 LAMINADO TRANSPARENTE TIPO BLISAN O SUPERIOR	
CONTRAVIDRIOS	ALUMINIO ANODIZADO 10mm	
PINTURA	ANTIÓXIDO Y ESMALTE SINTÉTICO	
OTRO	-	

P7	TIPO: PUERTA DE DOS HOJAS DE ABRIR	CANT: 02	DERECHA: 01 IZQUIERDA: 01
ESPECIFICACIONES TÉCNICAS - PUERTAS			
MARCOS	MARCO DE CHAPA DE HIERRO DOBLADA DD N°16 A CAJÓN SEGÚN ANCHO DE MURO. TRAMO INFERIOR DE ACERO INOXIDABLE h:10cm		
REFUERZOS	PERIMETRAL DE TUBO DE ACERO 70x70mm CON FIJACION A PISO Y LOSA EN CADA JAMBA. CON DOS MANOS DE ANTIOXIDO		
HOJAS	PUERTA PLACA DE 45mm DE ESPESOR, REVESTIDA EN AMBAS CARAS CON LAMINADO MELAMÍNICO SATINADO COLOR BLANCO DE 1mm DE ESPESOR SOBRE PLACA DE MDF DE 1cm DE ESPESOR. MOLDEO INTERIOR CON TRAMA TIPO NIDO DE ABEJA DE MADERA MACIZA (PINO PARAÑI) Y CANTOS PERIMETRALES DE CEDRO DE 1cm DE ESPESOR.		
HERRAJES	6 POMELAS MIXTAS POR HOJA REFORZADAS DE HIERRO. CERRADURA DE EMBUTIR DE CILINDRO UNICABO PARA PUERTAS INTERIORES. DOBLE BALANCÍN BRONCE PLATIL, RECTA PESADA. DOS PASADORES SUPERIOR E INFERIOR EN LA OTRA HOJA. BOCALLAVES Y ROSETAS CIRCULARES.		
ZOCALOS	ACERO INOXIDABLE MATE DE 1.2mm DE ESPESOR. COLOCADOS PEGADOS CON ADHESIVO h:10cm		
VIDRIOS	PAÑO SUPERIOR: VIDRIO DE SEGURIDAD 3+3 LAMINADO TRANSPARENTE TIPO BLISAN O SUPERIOR		
CONTRAVIDRIOS	ALUMINIO ANODIZADO 10mm		
PINTURA	ANTIÓXIDO Y ESMALTE SINTÉTICO		
OTRO	GUARDACAMILLAS DE ACERO INOXIDABLE MATE DE 1.2mm DE ESPESOR. COLOCADOS PEGADOS CON ADHESIVO H:15cm. COLOCADOS +70cm SNPT		

P8	TIPO: PUERTA DE DOS HOJAS DE ABRIR	CANT: 01	DERECHA: 01 IZQUIERDA: -
ESPECIFICACIONES TÉCNICAS - PUERTAS			
MARCOS	MARCO DE CHAPA DE HIERRO DOBLADA DD N°16 A CAJÓN SEGÚN ANCHO DE MURO. TRAMO INFERIOR DE ACERO INOXIDABLE h:10cm		
REFUERZOS	PERIMETRAL DE TUBO DE ACERO 70x70mm CON FIJACION A PISO Y LOSA EN CADA JAMBA. CON DOS MANOS DE ANTIOXIDO		
HOJAS	HOJA CIEGA DE CHAPA DE HIERRO DOBLADA DD N°16, ARMADA A CAJÓN, CON INTERIOR RELLENO DE ESPUMA POLIURETÁNICA.		
HERRAJES	3 POMELAS MIXTAS POR HOJA REFORZADAS DE HIERRO. CERRADURA DE EMBUTIR DE CILINDRO UNICABO PARA PUERTAS INTERIORES. DOBLE BALANCÍN BRONCE PLATIL, RECTA PESADA. DOS PASADORES SUPERIOR E INFERIOR EN LA OTRA HOJA. BOCALLAVES Y ROSETAS CIRCULARES.		
ZOCALOS	ACERO INOXIDABLE MATE DE 1.2mm DE ESPESOR. COLOCADOS PEGADOS CON ADHESIVO h:10cm		
VIDRIOS	-		
CONTRAVIDRIOS	-		
PINTURA	FONDO CONVERTIDOR DE OXIDO. ACABADO 2 MANOS DE ESMALTE SINTETICO COLOR BLANCO		
OTRO	GUARDACAMILLAS DE ACERO INOXIDABLE MATE DE 1.2mm DE ESPESOR. COLOCADOS PEGADOS CON ADHESIVO H:15cm. COLOCADOS +70cm SNPT		

Buenos Aires Provincia

DOCUMENTACIÓN PARA LICITACION NO APTA PARA CONSTRUCCION

TODAS LAS MEDIDAS DEBERAN SER VERIFICADAS EN OBRA

DIRECCIÓN PROVINCIAL DE ARQUITECTURA

MINISTERIO DE INFRAESTRUCTURA Y SERVICIOS PÚBLICOS

BUENOS AIRES PROVINCIA

PROYECTO:
MINISTERIO DE SALUD
DEPARTAMENTO DE RECURSOS FÍSICOS EN SALUD
DOCUMENTACIÓN PARA PLIEGO LICITATORIO:

OBRA:
PROTOTIPO PAVON

LOCALIDAD: MORENO
PARTIDO: MORENO

DIRECTOR PROVINCIAL:

PLANO DE: **ANTEPROYECTO PLANILLA DE CARPINTERIAS PUERTAS**

ESCALA: 1 : 25

Subsecretario de Obras Públicas:
Ing. Guillermo Cristobal.

Nº EXPEDIENTE
-

AÑO
2018

Nº PLANO
A-11

TOTAL
31

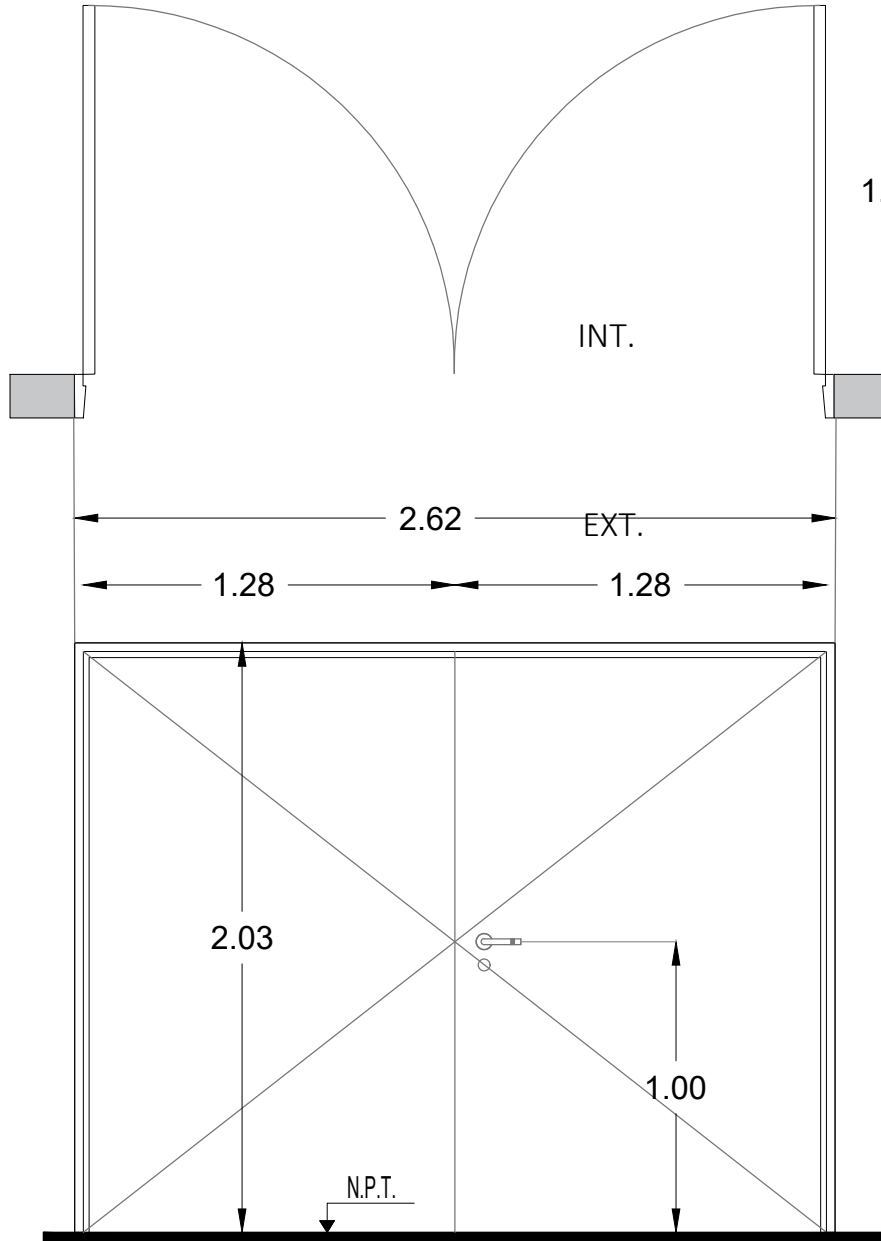
PV	TIPO: PORTON VEHICULAR	CANT: 01	P9	TIPO: PUERTA DE DOS HOJA DE ABRIR	CANT: 01	P10	TIPO: PUERTA DE ABRIR Y HOJA DE ABIRIR SUPERIOR	CANT:02	DERECHA: 01 IZQUIERDA: -	P11	TIPO: PUERTA DE DOS HOJAS DE ABRIR Y DOS VENTANAS DE ABRIR LATERALES	CANT:01
	<div></div>											
ESPECIFICACIONES TÉCNICAS - PUERTAS			ESPECIFICACIONES TÉCNICAS - PUERTAS									
MARCOS	MARCO DE CHAPA DE HIERRO DOBLADA DD Nº16 .		MARCOS	MARCO DE CHAPA DE HIERRO DOBLADA DD Nº16 .		MARCO DE CHAPA DE HIERRO DOBLADA DD Nº16 .				MARCO DE CHAPA DE HIERRO DOBLADA DD Nº16 .		
HOJAS	HOJAS DE ABRIR COMPUESTAS POR BASTIDOR EN CHAPA ARMADA TIPO TUBO DD Nº16. CONTRAMARCO PLANCHUELA 3/16" x 3/4" SOLDADO A BASTIDOR		HOJAS	HOJAS DE ABRIR COMPUESTAS POR BASTIDOR EN CHAPA ARMADA TIPO TUBO DD Nº16. CONTRAMARCO PLANCHUELA 3/16" x 3/4" SOLDADO A BASTIDOR REJA COMPUERTA POR MALLA SHULMAN PESADA AREA ABIERTA 54% COD. 26921		DOS HOJAS DE ABRIR COMPUESTAS POR BASTIDOR EN CHAPA ARMADA TIPO TUBO DD Nº16. LLEVA REJA DE PROTECCION INCORPORADA EN LA CARPINTERIA DE BARRA REDONDA 1/2" FUADAS SOBRE PLANCHUELA 1 1/4" X 3/16" PERFORASOLDADAS AL BASTIDOR DE LA HOJA.				DOS HOJAS DE ABRIR Y DOS VENTANAS DE ABRIR COMPUESTAS POR BASTIDOR EN CHAPA ARMADA TIPO TUBO DD Nº16. LLEVA REJA DE PROTECCION INCORPORADA EN LA CARPINTERIA DE BARRA REDONDA 1/2" FUADAS SOBRE PLANCHUELA 1 1/4" X 3/16" PERFORASOLDADAS AL BASTIDOR DE LA HOJA.		
HERRAJES	3 BISAGRAS POR HOJA REFORZADAS DE HIERRO, CON TRES PLANOS DE APOYO. CERRADURA DE DOBLE PALETA EN UNA DE LAS HOJAS Y DOS PASADORES SUPERIOR E INFERIOR EN LA OTRA HOJA.		HERRAJES	3 BISAGRAS POR HOJA REFORZADAS DE HIERRO, CON TRES PLANOS DE APOYO. CERRADURA DE DOBLE PALETA EN UNA DE LAS HOJAS Y DOS PASADORES SUPERIOR E INFERIOR EN LA OTRA HOJA. BOCALLAVES Y ROSETAS CIRCULARES.		3 BISAGRAS POR HOJA REFORZADAS DE HIERRO, CON TRES PLANOS DE APOYO. CERRADURA DE DOBLE PALETA EN UNA DE LAS HOJAS Y DOS PASADORES SUPERIOR E INFERIOR EN LA OTRA HOJA. BOCALLAVES Y ROSETAS CIRCULARES.				3 BISAGRAS POR HOJA REFORZADAS DE HIERRO, CON TRES PLANOS DE APOYO. DOS CERRADURAS DE DOBLE PALETA EN UNA DE LAS HOJAS Y DOS PASADORES SUPERIOR E INFERIOR EN LA OTRA HOJA. BARRAL DE APERTURA EXTERIOR Y BARRAL ANTIPANICO EN EL INTERIOR. BOCALLAVES Y ROSETAS CIRCULARES.		
VIDRIOS	-		VIDRIOS	-		VIDRIO DE SEGURIDAD TRANSPARENTE LAMINADO 3+3TIPO BLISAN O SUPERIOR.				VIDRIO DE SEGURIDAD TRANSPARENTE LAMINADO 3+3TIPO BLISAN O SUPERIOR.		
CONTRAVIDRIOS	-		CONTRAVIDRIOS	-		CONTRAVIDRIO ÁNGULO DE CHAPA DOBLADA Nº14 DE 12X12mm DEL LADO INTERIOR				CONTRAVIDRIO ÁNGULO DE CHAPA DOBLADA Nº14 DE 12X12mm DEL LADO INTERIOR		
PINTURA	FONDO CONVERTIDOR DE OXIDO ACABADO 2 MANOS DE ESMALTE SINTETICO COLOR BLANCO		PINTURA	FONDO CONVERTIDOR DE OXIDO ACABADO 2 MANOS DE ESMALTE SINTETICO COLOR BLANCO		FONDO CONVERTIDOR DE OXIDO ACABADO 2 MANOS DE ESMALTE SINTETICO COLOR BLANCO				FONDO CONVERTIDOR DE OXIDO ACABADO 2 MANOS DE ESMALTE SINTETICO COLOR BLANCO		
OTRO	-		OTRO	-		- NOTA: LA P10 A COTIZAR SOBRE L.M. (SECTOR ACCESO) NO TENDRA EL PAÑO SUPERIOR DE 1,30 X 0,80 mts.				-		

*TODAS LAS MEDIDAS SE VERIFICARÁN EN OBRA

*TODAS LAS MEDIDAS SE VERIFICARÁN EN OBRA

DOCUMENTACIÓN PARA LICITACION NO APTA PARA CONSTRUCCION
TODAS LAS MEDIDAS DEBERAN SER VERIFICADAS EN OBRA

DIRECCIÓN PROVINCIAL DE ARQUITECTURA
MINISTERIO DE INFRAESTRUCTURA Y SERVICIOS PÚBLICOS

BUENOS AIRES PROVINCIA

PROYECTO: MINISTERIO DE SALUD DEPARTAMENTO DE RECURSOS FÍSICOS EN SALUD DOCUMENTACIÓN PARA PLIEGO LICITATORIO:	OBRA: PROTOTIPO PAVON
DIRECTOR PROVINCIAL:	LOCALIDAD: MORENO PARTIDO: MORENO
	PLANO DE: ANTEPROYECTO PLANILLA DE CARPINTERIAS PUERTAS ESCALA: 1 : 25
Subsecretario de Obras Públicas: Ing. Guillermo Cristobal.	Nº EXPEDIENTE -
	AÑO 2018
	Nº PLANO A-12
	TOTAL 31

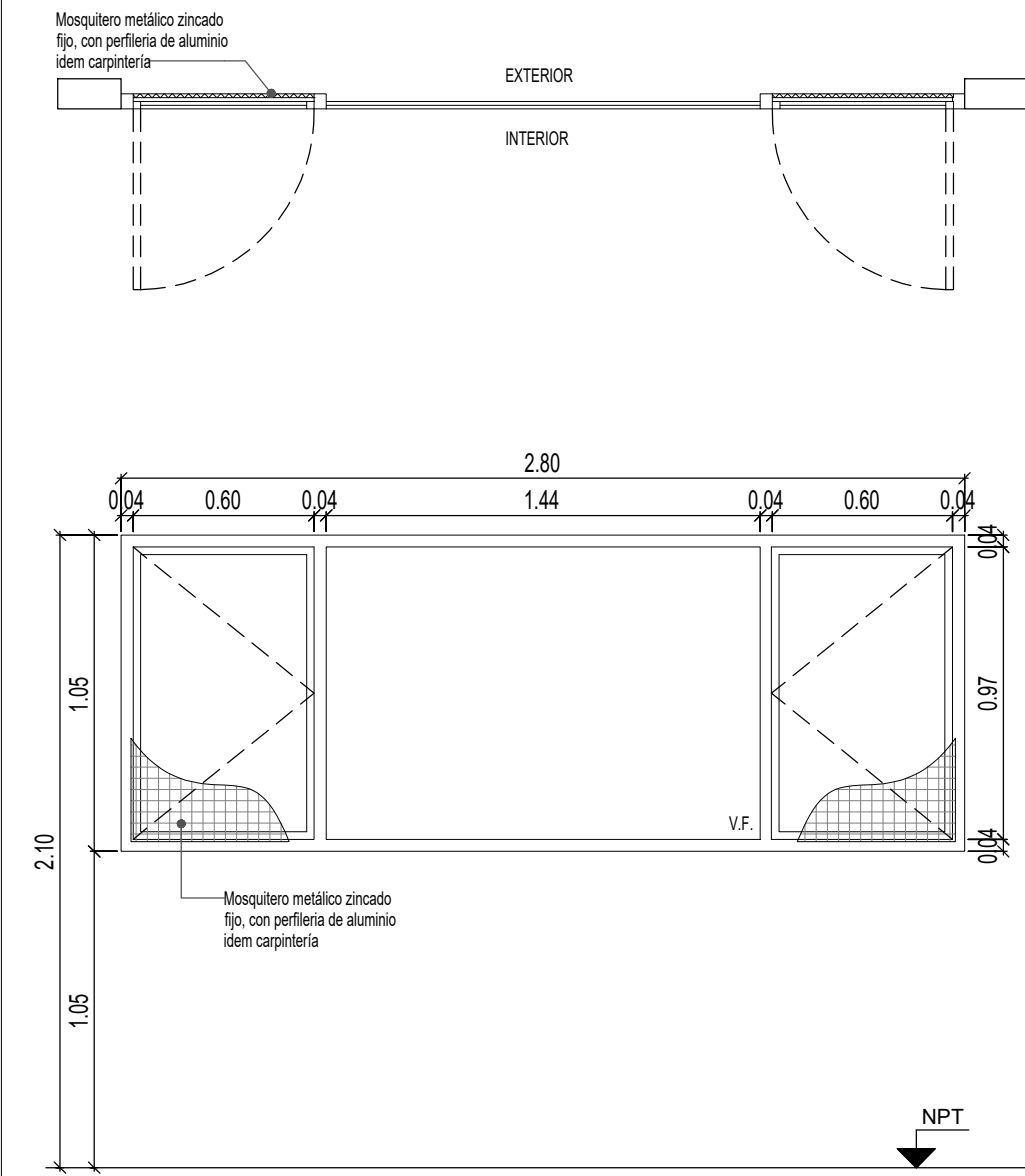
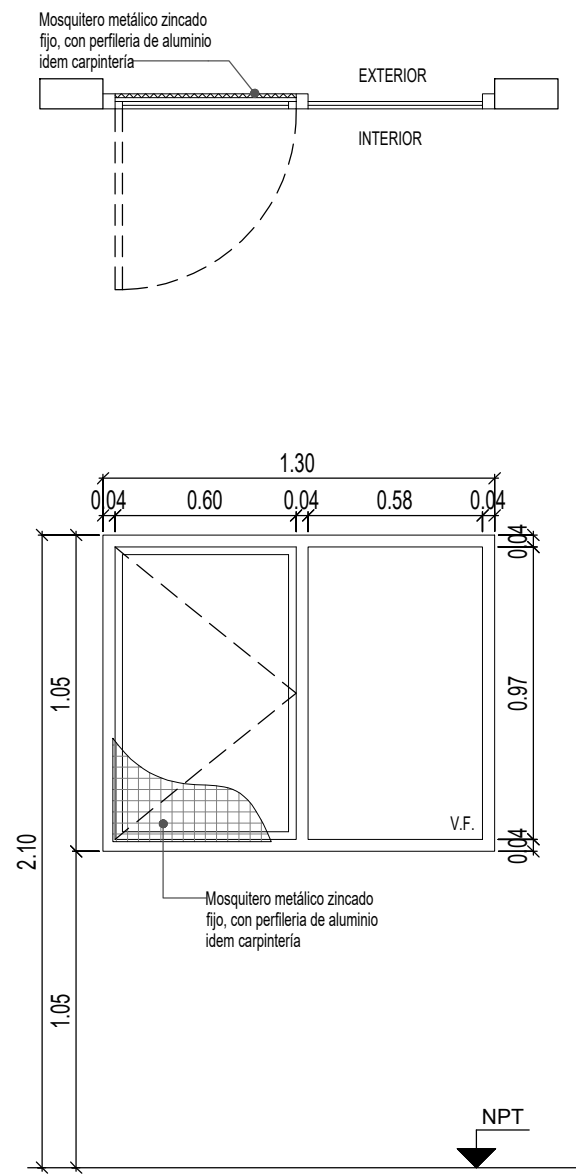
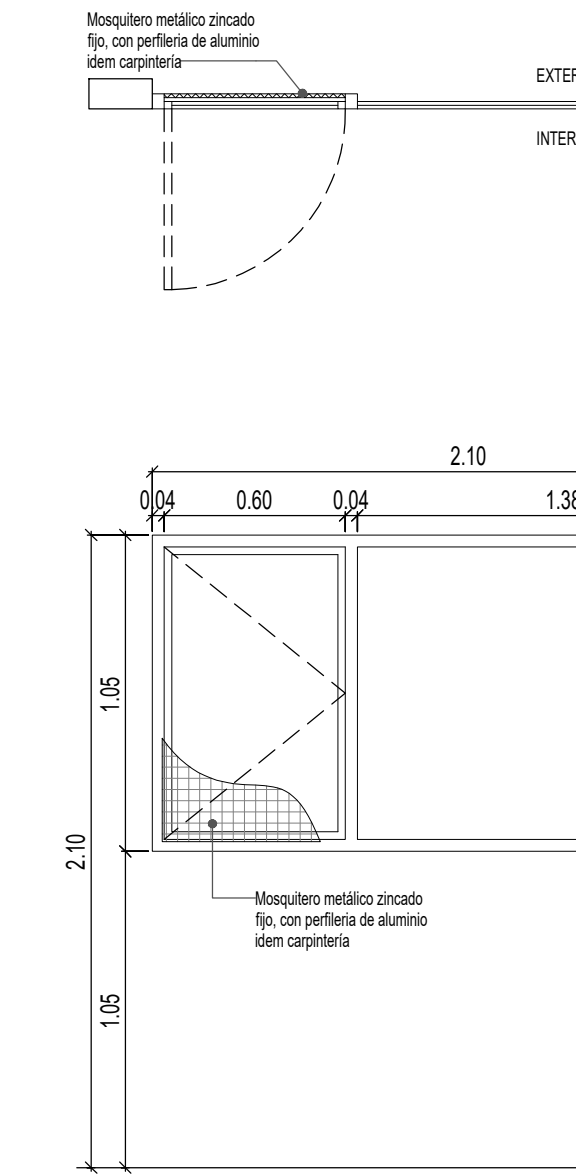
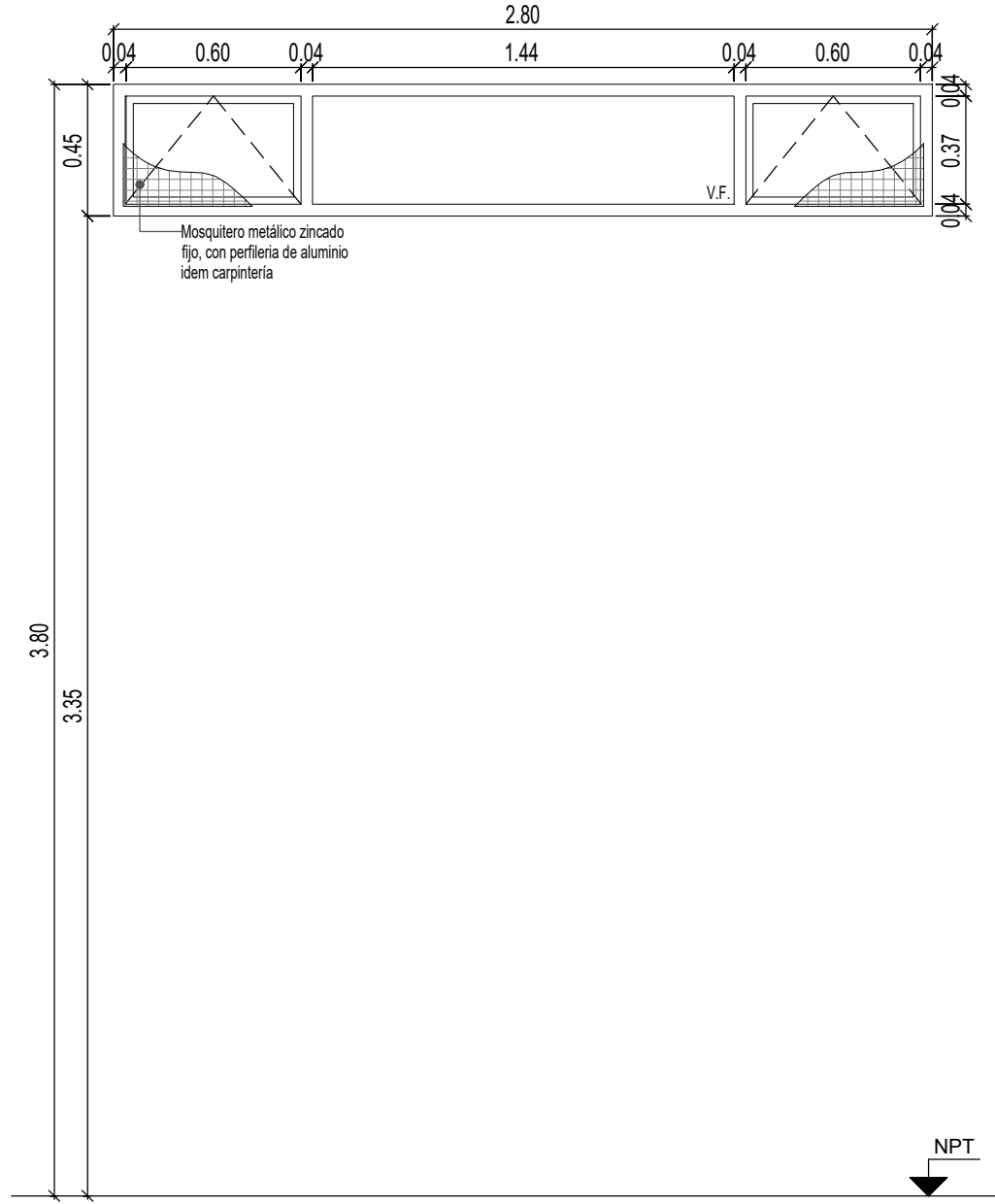
	V1	TIPO: VENTANA DE ABRIR	CANT:08	V2	TIPO: VENTANA DE ABRIR	CANT:05	V3	TIPO: VENTANA DE ABRIR	CANT:01	V4	TIPO: VENTANA PROYECTABLE	CANT:09
												
ESPECIFICACIONES TÉCNICAS												
PREMARCO	ALUMINIO ANODIZADO FIJADO A MAMPOSTERÍA			ALUMINIO ANODIZADO FIJADO A MAMPOSTERÍA			ALUMINIO ANODIZADO FIJADO A MAMPOSTERÍA			ALUMINIO ANODIZADO FIJADO A MAMPOSTERÍA		
MARCOS	ALUMINIO ANODIZADO 15 MICRONES CERTIFICADO COLOR NATURAL SATINADO CON CONTRAMARCO - LINEA MODENA (ALUAR) O SUPERIOR.			ALUMINIO ANODIZADO 15 MICRONES CERTIFICADO COLOR NATURAL SATINADO CON CONTRAMARCO - LINEA MODENA (ALUAR) O SUPERIOR.			ALUMINIO ANODIZADO 15 MICRONES CERTIFICADO COLOR NATURAL SATINADO CON CONTRAMARCO - LINEA MODENA (ALUAR) O SUPERIOR.			ALUMINIO ANODIZADO 15 MICRONES CERTIFICADO COLOR NATURAL SATINADO CON CONTRAMARCO - LINEA MODENA (ALUAR) O SUPERIOR.		
HOJAS	2 HOJAS DE ABRIR Y PAÑO FUJO INTEGRADO. PERFILES ALUMINIO ANODIZADO COLOR NATURAL SATINADO. LINEA MODENA (ALUAR) O EQUIVALENTE SUPERIOR.			HOJA DE ABRIR Y PAÑO FUJO INTEGRADO. PERFILES ALUMINIO ANODIZADO COLOR NATURAL SATINADO. LINEA MODENA (ALUAR) O EQUIVALENTE SUPERIOR.			HOJA DE ABRIR Y PAÑO FUJO INTEGRADO. PERFILES ALUMINIO ANODIZADO COLOR NATURAL SATINADO. LINEA MODENA (ALUAR) O EQUIVALENTE SUPERIOR.			VENTANA DE DOS HOJAS TIPO PROYECTABLE Y PAÑO FUJO INTEGRADO, PERFILES ALUMINIO ANODIZADO COLOR NATURAL SATINADO. LINEA MODENA (ALUAR) O EQUIVALENTE SUPERIOR.		
HERRAJES	CUATRO POMELAS MIXTAS REFORZADAS PROPIAS DE LA LINEA MODENA CERRADURA DE EMBUTIR CON MANIJA DE 1/4 DE VUELTA RECTA PESADA			DOS POMELAS MIXTAS REFORZADAS PROPIAS DE LA LINEA MODENA CERRADURA DE EMBUTIR CON MANIJA DE 1/4 DE VUELTA RECTA PESADA			DOS POMELAS MIXTAS REFORZADAS PROPIAS DE LA LINEA MODENA CERRADURA DE EMBUTIR CON MANIJA DE 1/4 DE VUELTA RECTA PESADA			BRAZO DE SOSTEN Y CIERRE GIESSE O EQUIVALENTE SUPERIOR.		
VIDRIOS	VIDRIO TRANSPARENTE 3+3			VIDRIO TRANSPARENTE 3+3			VIDRIO TRANSPARENTE 3+3			VIDRIO TRANSPARENTE 3+3		
CONTRAVIDRIOS	INT: CURVO MAT. IDEM MARCO EXT: RECTO MAT. IDEM MARCO			INT: CURVO MAT. IDEM MARCO EXT: RECTO MAT. IDEM MARCO			INT: CURVO MAT. IDEM MARCO EXT: RECTO MAT. IDEM MARCO			INT: CURVO MAT. IDEM MARCO EXT: RECTO MAT. IDEM MARCO		
PINTURA	NO POSEE			NO POSEE			NO POSEE			NO POSEE		
OTRO	MOSQUITERO FUJO FABRICADO CON PERFILES DE ALUMINIO ANODIZADO COLOR NATURAL SATINADO - LINEA MODENA (ALUAR) O EQUIVALENTE SUPERIOR.			MOSQUITERO FUJO FABRICADO CON PERFILES DE ALUMINIO ANODIZADO COLOR NATURAL SATINADO - LINEA MODENA (ALUAR) O EQUIVALENTE SUPERIOR.			MOSQUITERO FUJO FABRICADO CON PERFILES DE ALUMINIO ANODIZADO COLOR NATURAL SATINADO - LINEA MODENA (ALUAR) O EQUIVALENTE SUPERIOR.			MOSQUITERO FUJO FABRICADO CON PERFILES DE ALUMINIO ANODIZADO COLOR NATURAL SATINADO - LINEA MODENA (ALUAR) O EQUIVALENTE SUPERIOR.		

DOCUMENTACIÓN PARA LICITACION NO APTA PARA CONSTRUCCION
TODAS LAS MEDIDAS DEBERAN SER VERIFICADAS EN OBRA

DIRECCIÓN PROVINCIAL DE ARQUITECTURA
MINISTERIO DE INFRAESTRUCTURA Y SERVICIOS PÚBLICOS

BUENOS AIRES PROVINCIA

PROYECTO: MINISTERIO DE SALUD DEPARTAMENTO DE RECURSOS FÍSICOS EN SALUD DOCUMENTACIÓN PARA PLIEGO LICITATORIO:	OBRA: PROTOTIPO PAVON LOCALIDAD: MORENO PARTIDO: MORENO
DIRECTOR PROVINCIAL:	PLANO DE: ANTEPROYECTO PLANILLA DE CARPINTERIAS VENTANAS ESCALA: 1 : 25
SUBSECRETARIO DE OBRAS PUBLICAS: Ing. Guillermo Cristobal	Nº EXPEDIENTE - AÑO 2018 Nº PLANO A-13 TOTAL 31

	V5	TIPO: VENTANA DE ABRIR	CANT:01	V6	TIPO: VENTANA PROYECTABLE	CANT:04	V7	TIPO: VENTANA PROYECTABLE	CANT:03	V8	TIPO: VENTANA DE ABRIR	CANT:01
ESPECIFICACIONES TÉCNICAS												
	PREMARCO	ALUMINIO ANODIZADO FIJADO A MAMPOSTERÍA			ALUMINIO ANODIZADO FIJADO A MAMPOSTERÍA				-			
	MARCOS	ALUMINIO ANODIZADO 15 MICRONES CERTIFICADO COLOR NATURAL SATINADO CON CONTRAMARCO - LINEA MODENA (ALUAR) O SUPERIOR.			ALUMINIO ANODIZADO 15 MICRONES CERTIFICADO COLOR NATURAL SATINADO CON CONTRAMARCO - LINEA MODENA (ALUAR) O SUPERIOR.				ALUMINIO ANODIZADO 15 MICRONES CERTIFICADO COLOR NATURAL SATINADO CON CONTRAMARCO - LINEA MODENA (ALUAR) O SUPERIOR.	MARCO DE CHAPA DE HIERRO DOBLADA DD N°16.		
	HOJAS	2 HOJAS CORREDIZAS. PERFILES ALUMINIO ANODIZADO COLOR NATURAL SATINADO. LINEA MODENA (ALUAR) O EQUIVALENTE SUPERIOR.			VENTANA TIPO PROYECTABLE. PERFILES ALUMINIO ANODIZADO COLOR NATURAL SATINADO. LINEA MODENA (ALUAR) O EQUIVALENTE SUPERIOR.				VENTANA TIPO PROYECTABLE. PERFILES ALUMINIO ANODIZADO COLOR NATURAL SATINADO. LINEA MODENA (ALUAR) O EQUIVALENTE SUPERIOR.	2 HOJAS DE ABRIR COMPUESTAS POR BASTIDOR EN CHAPA ARMADA TIPO TUBO DD N°16. LLEVA REJA DE PROTECCION INCORPORADA EN LA CARPINTERIA DE BARRA REDONDA 1/2" FIJADAS SOBRE PLANCHUELA 1 1/4" X 3/16" PERFORADAS SOLDADAS AL BASTIDOR DE LA HOJA.		
	HERRAJES	DOS RUEDAS POR HOJA, BRAZO DE SOSTEN Y CIERRE GIESSE O EQUIVALENTE SUPERIOR.			BRAZO DE SOSTEN Y CIERRE GIESSE O EQUIVALENTE SUPERIOR.				BRAZO DE SOSTEN Y CIERRE GIESSE O EQUIVALENTE SUPERIOR.	3 BISAGRAS POR HOJA REFORZADAS DE HIERRO, CON TRES PLANOS DE APOYO. CERRADURA DE DOBLE PALETA EN UNA DE LAS HOJAS Y DOS PASADORES SUPERIOR E INFERIOR EN LA OTRA HOJA. BOCALLAVES Y ROSETAS CIRCULARES.		
	VIDRIOS	VIDRIO TRANSPARENTE 3+3			VIDRIO TRANSPARENTE 3+3				VIDRIO TRANSPARENTE 3+3	VIDRIO DE SEGURIDAD TRANSPARENTE LAMINADO 3+3TIPO BLISAN O SUPERIOR.		
	CONTRAVIDRIOS	INT: CURVO MAT. IDEM MARCO EXT: RECTO MAT. IDEM MARCO			INT: CURVO MAT. IDEM MARCO EXT: RECTO MAT. IDEM MARCO				INT: CURVO MAT. IDEM MARCO EXT: RECTO MAT. IDEM MARCO	CONTRAVIDRIO ÁNGULO DE CHAPA DOBLADA N°14 DE 12X12mm DEL DADO INTERIOR		
	PINTURA	NO POSEE			NO POSEE				NO POSEE	FONDO CONVERTIDOR DE OXIDO ACABADO 2 MANOS DE ESMALTE SINTETICO COLOR BLANCO		
	OTRO	MOSQUITERO CORREDIZO FABRICADO CON PERFILES DE ALUMINIO ANODIZADO COLOR NATURAL SATINADO - LINEA MODENA (ALUAR) O EQUIVALENTE SUPERIOR.			MOSQUITERO FIJO FABRICADO CON PERFILES DE ALUMINIO ANODIZADO COLOR NATURAL SATINADO - LINEA MODENA (ALUAR) O EQUIVALENTE SUPERIOR.				MOSQUITERO FIJO FABRICADO CON PERFILES DE ALUMINIO ANODIZADO COLOR NATURAL SATINADO - LINEA MODENA (ALUAR) O EQUIVALENTE SUPERIOR.	-		

DOCUMENTACIÓN PARA LICITACION NO APTA PARA CONSTRUCCION
TODAS LAS MEDIDAS DEBERAN SER VERIFICADAS EN OBRA

DIRECCIÓN PROVINCIAL DE ARQUITECTURA MINISTERIO DE INFRAESTRUCTURA Y SERVICIOS PÚBLICOS				
BUENOS AIRES PROVINCIA				
PROYECTO: MINISTERIO DE SALUD DEPARTAMENTO DE RECURSOS FÍSICOS EN SALUD DOCUMENTACIÓN PARA PLIEGO LICITATORIO:		OBRA: PROTOTIPO PAVON		
DIRECTOR PROVINCIAL:		LOCALIDAD: MORENO PARTIDO: MORENO		
		PLANO DE: ANTEPROYECTO PLANILLA DE CARPINTERIAS VENTANAS ESCALA: 1 : 25		
SUBSECRETARIO DE OBRAS PUBLICAS: Ing. Guillermo Cristobal		Nº EXPEDIENTE -	AÑO 2018	Nº PLANO A-14 TOTAL 31

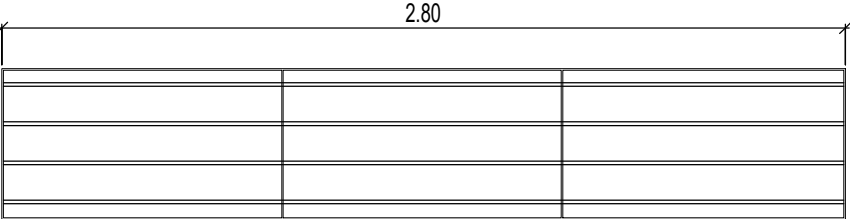
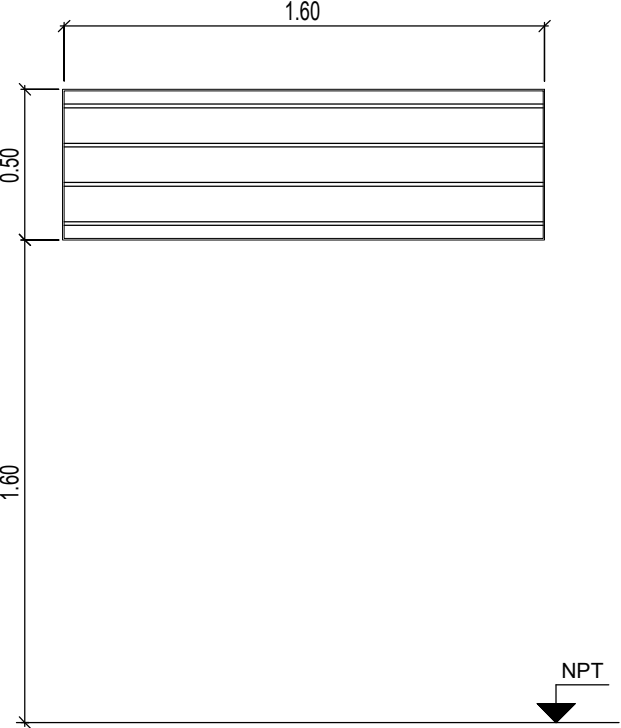
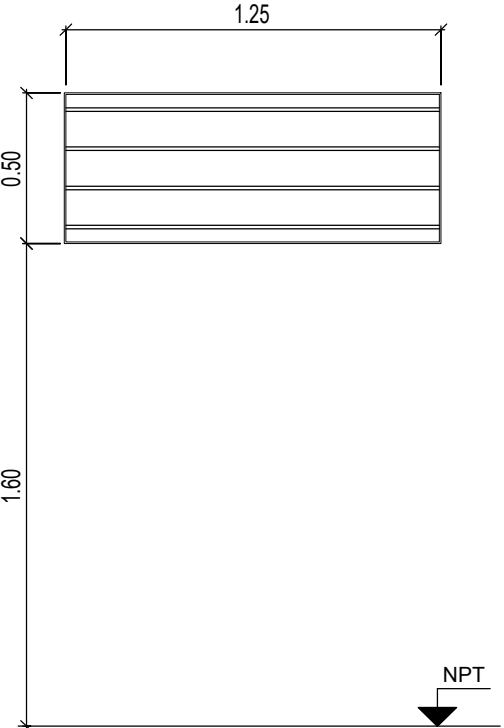
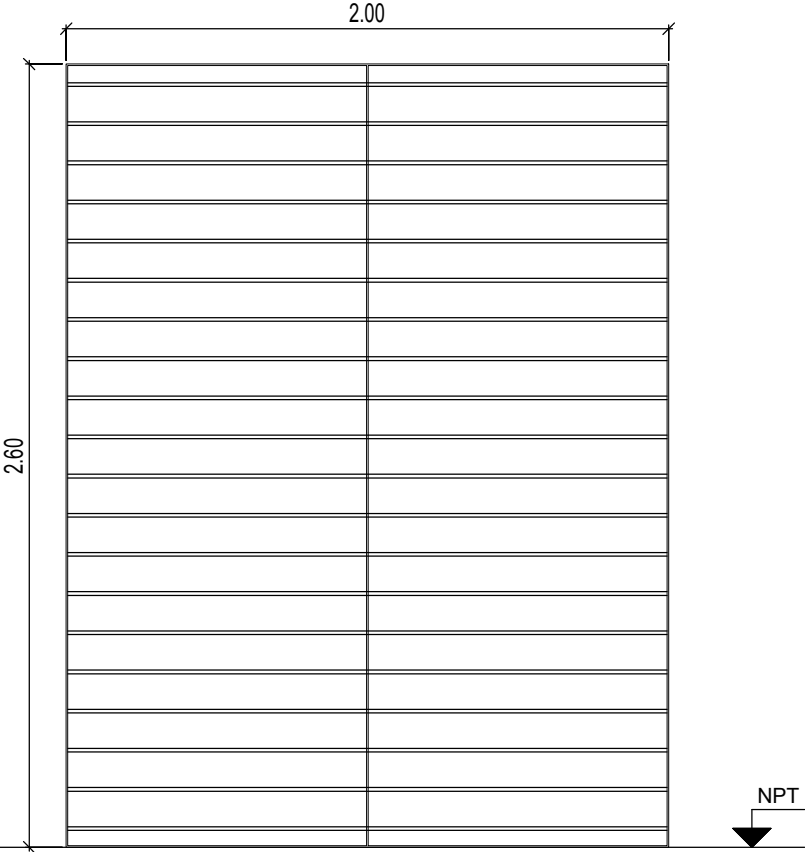
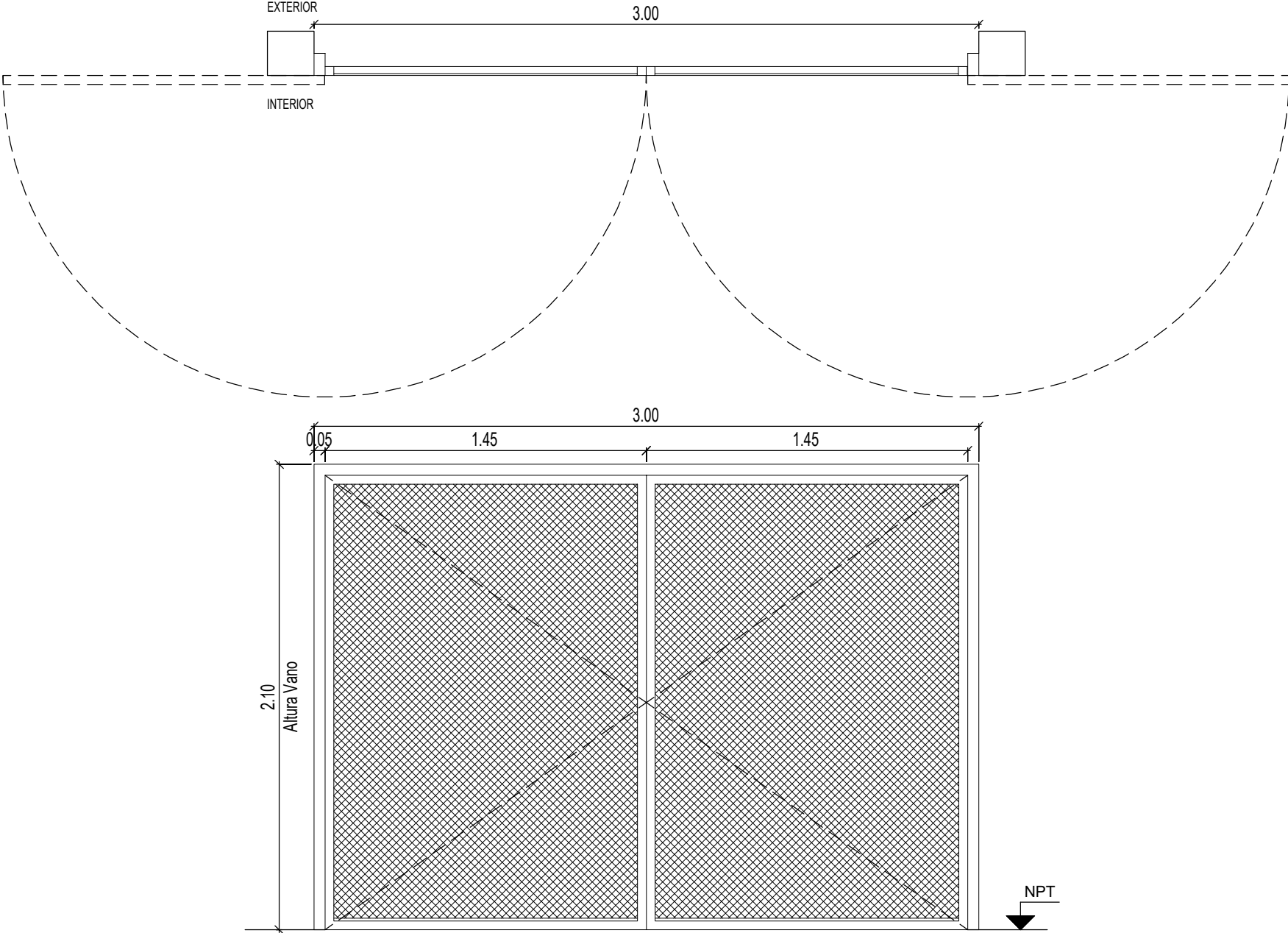
	R7	TIPO: HERRRERIA FIJA	CANT:03	R8	TIPO: HERRRERIA FIJA	CANT:01	R9	TIPO: HERRRERIA FIJA	CANT:01
									
ESPECIFICACIONES TÉCNICAS									
MARCOS		VERTICALES: PLANCHUELA 1 1/4" X 3/16" PERFORADA PARA BARRA REDONDA 1/2" HORIZONTALES: PLANCHUELA 1 1/4" X 3/16"			VERTICALES: PLANCHUELA 1 1/4" X 3/16" PERFORADA PARA BARRA REDONDA 1/2" HORIZONTALES: PLANCHUELA 1 1/4" X 3/16"				
REJA		BARRA REDONDA 1/2"			BARRA REDONDA 1/2"				
PINTURA		FONDO CONVERTIDOR DE OXIDO ACABADO 2 MANOS DE ESMALTE SINTETICO COLOR BLANCO			FONDO CONVERTIDOR DE OXIDO ACABADO 2 MANOS DE ESMALTE SINTETICO COLOR BLANCO				
OTRO		-			-				
	R10	TIPO: HERRRERIA FIJA	CANT:01	R11	TIPO: HERRRERIA DE DOS HOJAS DE ABRIR	CANT:01			
									
ESPECIFICACIONES TÉCNICAS					MARCO DE CHAPA DE HIERRO DOBLADA DD Nº16 .				
MARCOS		VERTICALES: PLANCHUELA 1 1/4" X 3/16" PERFORADA PARA BARRA REDONDA 1/2" HORIZONTALES: PLANCHUELA 1 1/4" X 3/16"			HOJAS DE ABRIR COMPUESTAS POR BASTIDOR EN CHAPA ARMADA TIPO TUBO DD Nº16. CONTRAMARCO PLANCHUELA 3/16" x 3/4" SOLDADO A BASTIDOR				
REJA		BARRA REDONDA 1/2"			REJA COMPUERTA POR MALLA SHULMAN PESADA AREA ABIERTA 54% COD. 26921				
PINTURA		FONDO CONVERTIDOR DE OXIDO ACABADO 2 MANOS DE ESMALTE SINTETICO COLOR BLANCO			FONDO CONVERTIDOR DE OXIDO ACABADO 2 MANOS DE ESMALTE SINTETICO COLOR BLANCO				
OTRO		-			3 BISAGRAS POR HOJA REFORZADAS DE HIERRO, CON TRES PLANOS DE APOYO. CERRADURA DE DOBLE PALETA EN UNA DE LAS HOJAS Y DOS PASADORES SUPERIOR E INFERIOR EN LA OTRA HOJA. BOCALLAVES Y ROSETAS CIRCULARES.				

DOCUMENTACIÓN PARA LICITACION NO APTA PARA CONSTRUCCION
TODAS LAS MEDIDAS DEBERAN SER VERIFICADAS EN OBRA

DIRECCIÓN PROVINCIAL DE ARQUITECTURA

MINISTERIO DE INFRAESTRUCTURA Y SERVICIOS PÚBLICOS

BUENOS AIRES PROVINCIA

PROYECTO: MINISTERIO DE SALUD DEPARTAMENTO DE RECURSOS FÍSICOS EN SALUD DOCUMENTACIÓN PARA PLIEGO LICITATORIO:	OBRA: PROTOTIPO PAVON LOCALIDAD: MORENO PARTIDO: MORENO
DIRECTOR PROVINCIAL:	PLANO DE: ANTEPROYECTO PLANILLA DE HERRERIA ESCALA: 1 : 25
SUBSECRETARIO DE OBRAS PUBLICAS: Ing. Guillermo Cristobal	Nº EXPEDIENTE - AÑO 2018 Nº PLANO A-17 TOTAL 31

CALLE MANUEL GALVEZ (MEJORADO)
Eje de calle

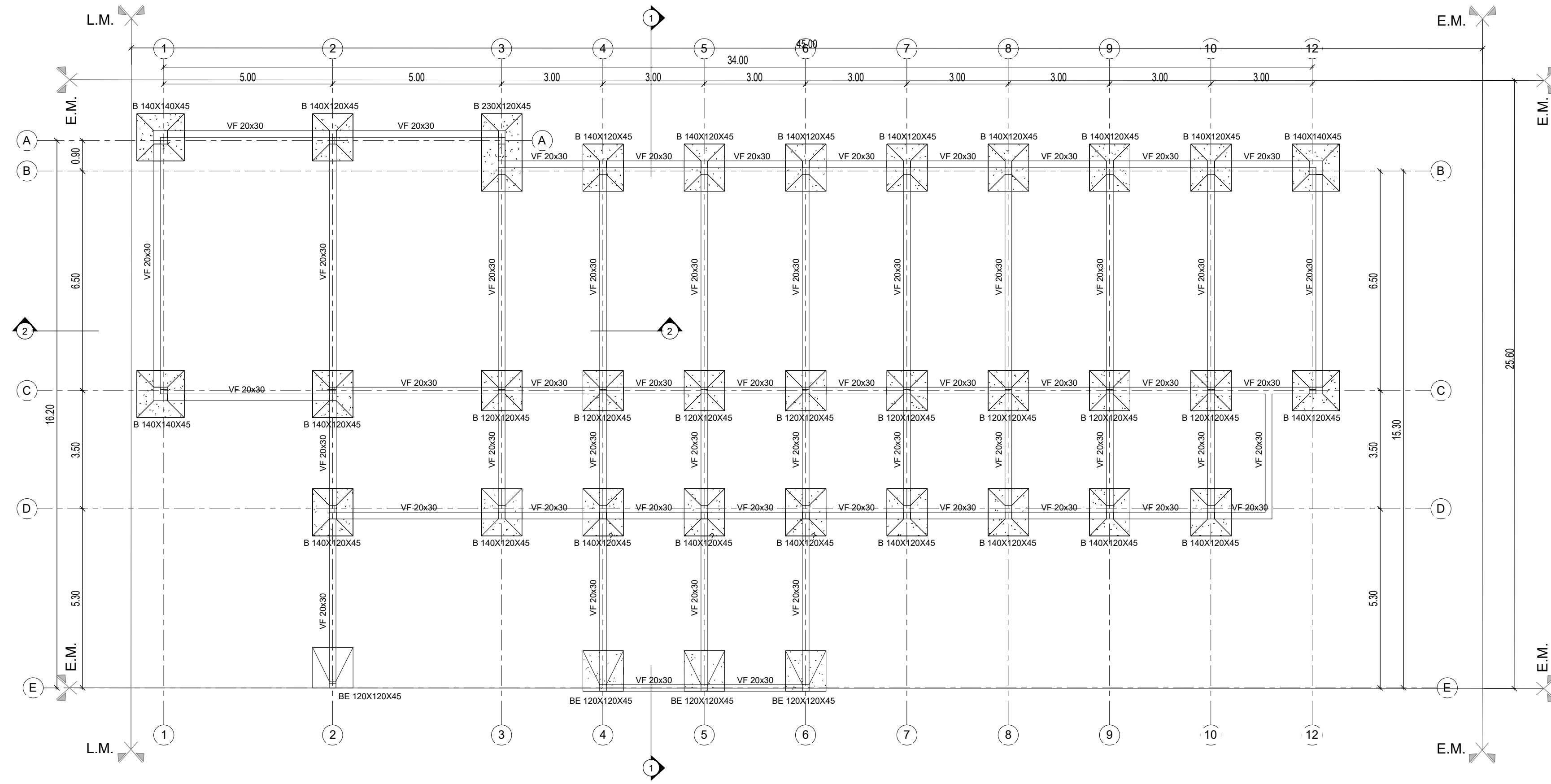

NOTAS

- PREDIMENSIONADO EFECTUADO PARA ESTIMAR UN PRESUPUESTO.
- LOS RECAUDOS CONSTRUCTIVOS A PREVEER EN LA OFERTA Y EN EL CALCULO A PRESENTAR SE BASARAN EN LOS DATOS APORTADOS POR EL ESTUDIO DE SUELOS.
- CARACTERISTICAS DE LOS MATERIALES SEGUN CALCULO.

DOCUMENTACIÓN PARA LICITACION NO APTA PARA CONSTRUCCION TODAS LAS MEDIDAS DEBERAN SER VERIFICADAS EN OBRA						
DIRECCIÓN PROVINCIAL DE ARQUITECTURA MINISTERIO DE INFRAESTRUCTURA Y SERVICIOS PÚBLICOS						
BUENOS AIRES PROVINCIA						
PROYECTO: MINISTERIO DE SALUD DEPARTAMENTO DE RECURSOS FÍSICOS EN SALUD DOCUMENTACIÓN PARA PLIEGO LICITATORIO:		OBRA: PROTOTIPO PAVON LOCALIDAD: MORENO PARTIDO: MORENO				
DIRECTOR PROVINCIAL:		PLANO DE: ANTEPROYECTO FUNDACIONES ESCALA: As indicated				
SUBSECRETARIO DE OBRAS PUBLICAS: Ing. Guillermo Cristobal		Nº EXPEDIENTE -	<table><tr><td>AÑO 2018</td><td>Nº PLANO E-01</td><td>TOTAL 31</td></tr></table>	AÑO 2018	Nº PLANO E-01	TOTAL 31
AÑO 2018	Nº PLANO E-01	TOTAL 31				

CALLE MANUEL GALVEZ (MEJORADO)
Eje de calle

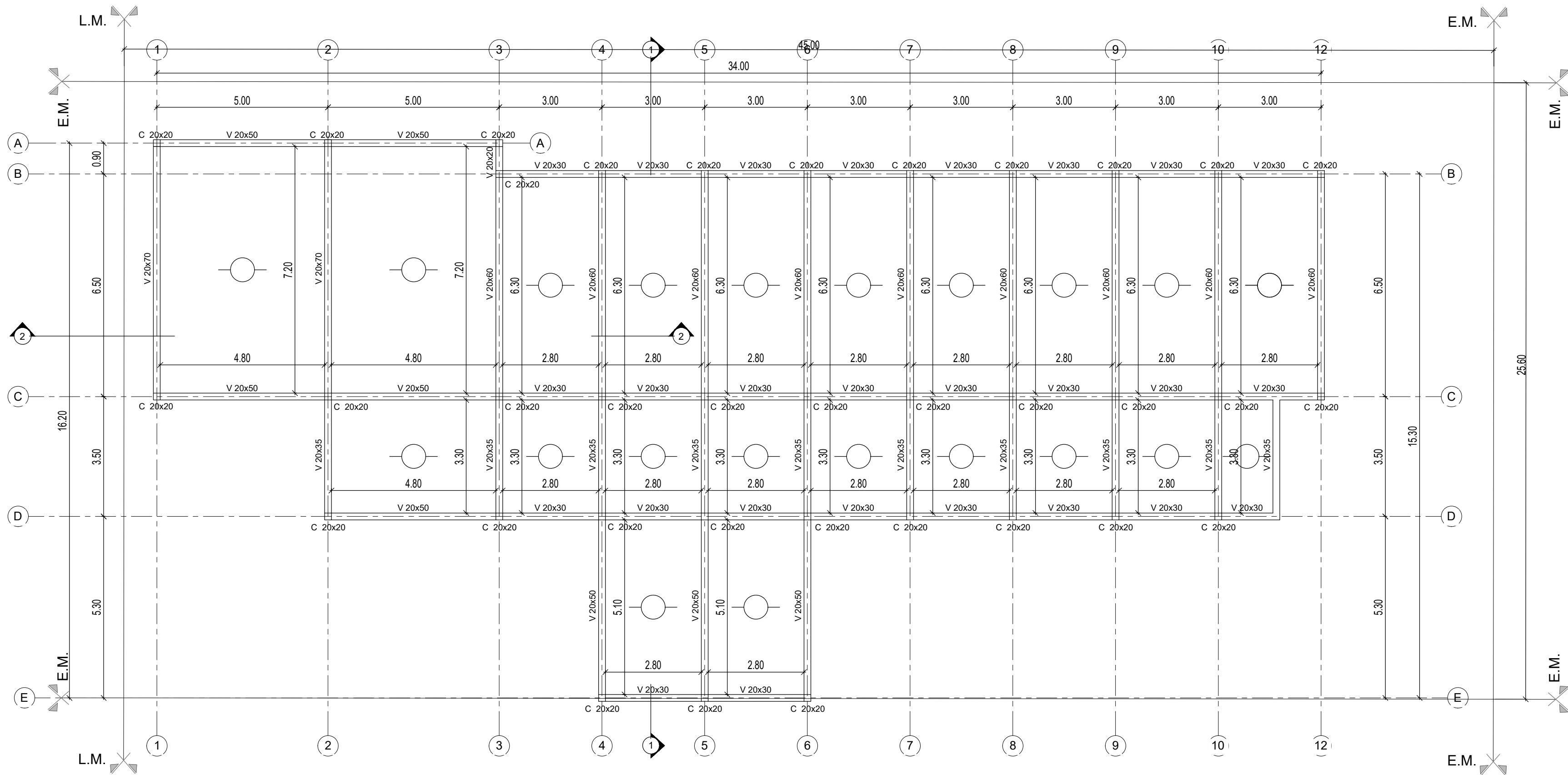

NOTAS
-LAS LOSAS SERAN DE VIGUETAS COLOCADAS EN EL SENTIDO INDICADO EN EL PLANO

DOCUMENTACIÓN PARA LICITACION NO APTA PARA CONSTRUCCION
TODAS LAS MEDIDAS DEBERAN SER VERIFICADAS EN OBRA

DIRECCIÓN PROVINCIAL DE ARQUITECTURA
MINISTERIO DE INFRAESTRUCTURA Y SERVICIOS PÚBLICOS

BUENOS AIRES PROVINCIA

PROYECTO: MINISTERIO DE SALUD DEPARTAMENTO DE RECURSOS FÍSICOS EN SALUD DOCUMENTACIÓN PARA PLIEGO LICITATORIO:	OBRA: PROTOTIPO PAVON LOCALIDAD: MORENO PARTIDO: MORENO
DIRECTOR PROVINCIAL:	PLANO DE: ANTEPROYECTO ESTRUCTURA S/PLANTA BAJA ESCALA: As indicated
SUSBSECRETARIO DE OBRAS PUBLICAS: Ing. Guillermo Cristobal	Nº EXPEDIENTE - AÑO 2018 Nº PLANO E-02 TOTAL 31

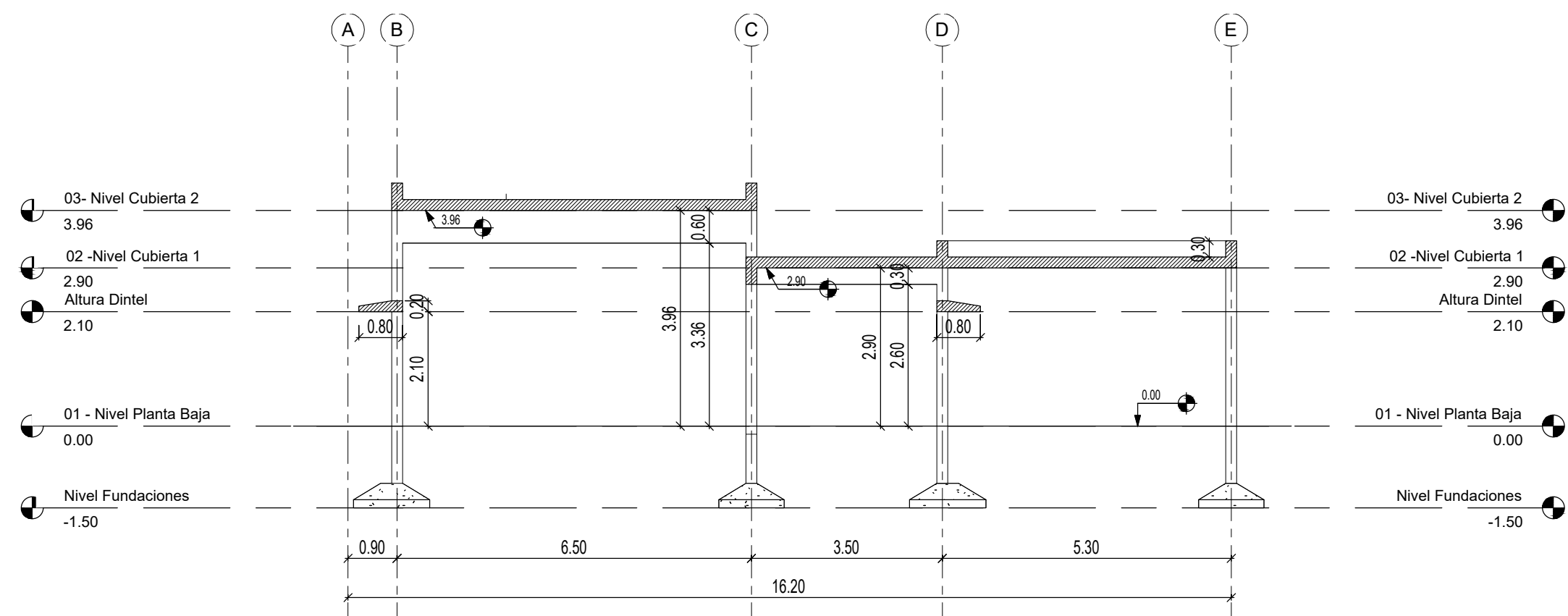

Corte 3-3
1 : 100

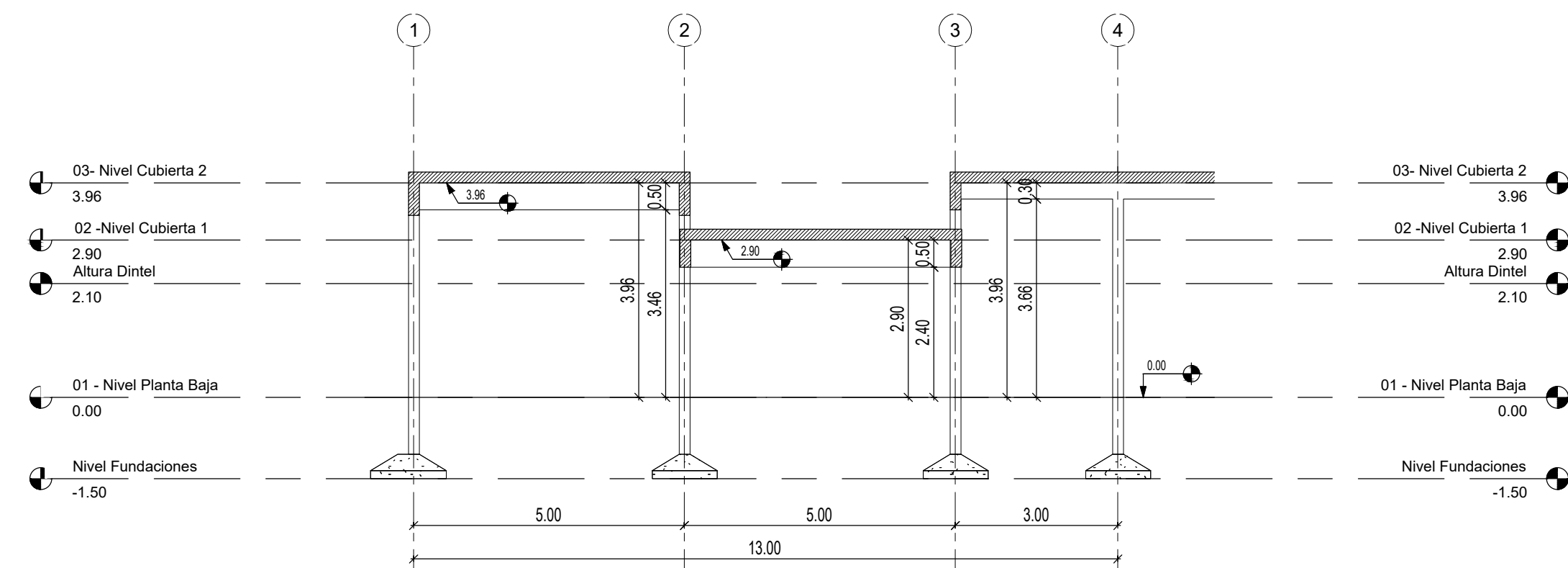

Corte 4-4
1 : 100

NOTAS

- PREDIMENSIONADO EFECTUADO PARA ESTIMAR UN PRESUPUESTO.
- LOS RECAUDOS CONSTRUCTIVOS A PREVER EN LA OFERTA Y EN EL CALCULO A PRESENTAR SE BASARAN EN LOS DATOS APORTADOS POR EL ESTUDIO DE SUELOS.
- CARACTERISTICAS DE LOS MATERIALES SEGUN CALCULO.

DOCUMENTACIÓN PARA LICITACION NO APTA PARA CONSTRUCCION
TODAS LAS MEDIDAS DEBERAN SER VERIFICADAS EN OBRA

DIRECCIÓN PROVINCIAL DE ARQUITECTURA
MINISTERIO DE INFRAESTRUCTURA Y SERVICIOS PÚBLICOS

BUENOS AIRES PROVINCIA

PROYECTO:
MINISTERIO DE SALUD
DEPARTAMENTO DE RECURSOS FÍSICOS EN SALUD
DOCUMENTACIÓN PARA PLIEGO LICITATORIO:

OBRA:
**PROTOTIPO
PAVON**

LOCALIDAD: MORENO
PARTIDO: MORENO

DIRECTOR PROVINCIAL:

PLANO DE: **ANTEPROYECTO
ESTRUCTURA CORTES**

ESCALA: As indicated

SUSBSECRETARIO DE OBRAS PUBLICAS:
Ing. Guillermo Cristobal

Nº EXPEDIENTE
-



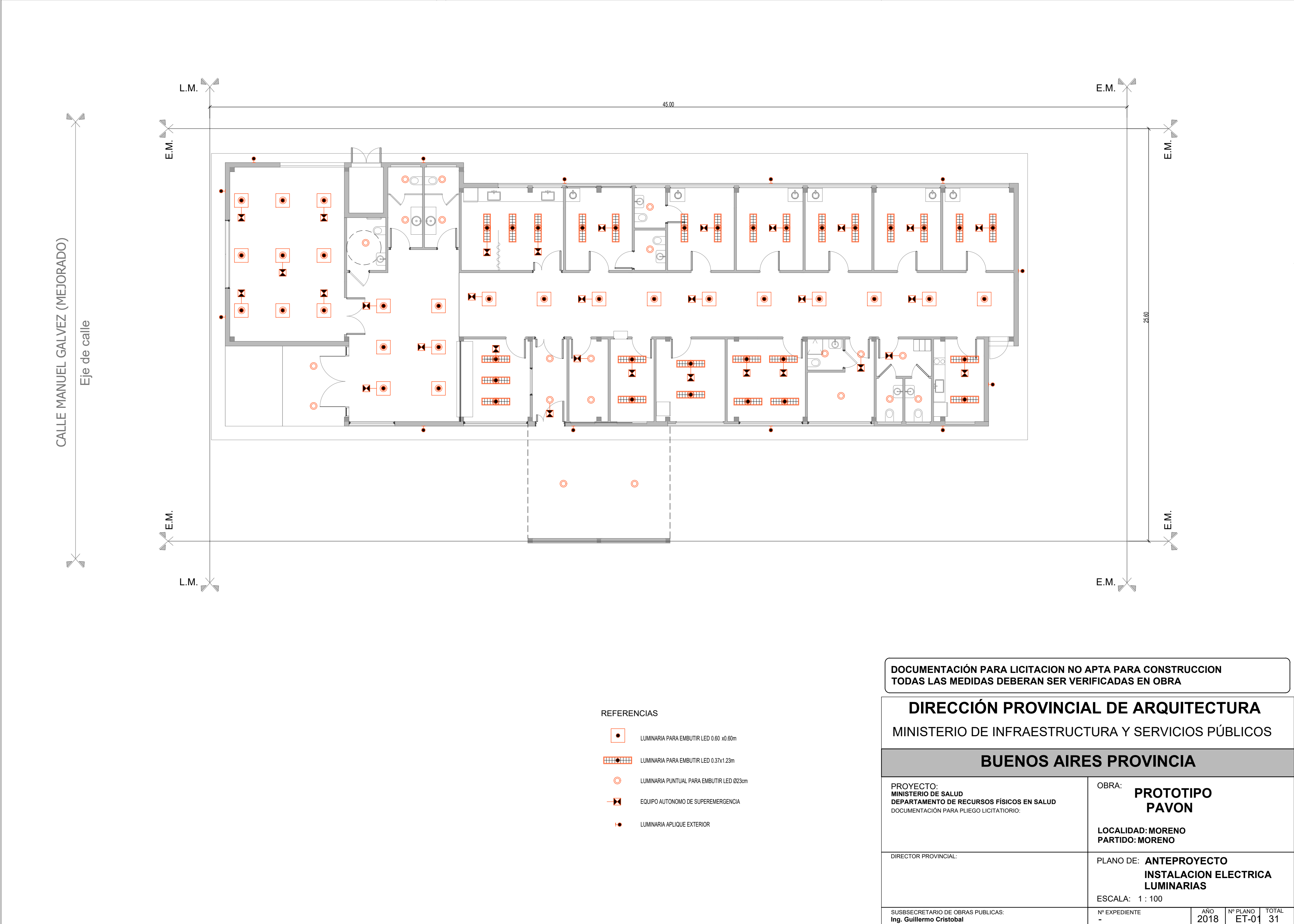

AÑO
2018

Nº PLANO
E-03

TOTAL
31



REFERENCIAS

-  LUMINARIA PARA EMBUTIR LED 0.60 x0.60m
-  LUMINARIA PARA EMBUTIR LED 0.37x1.23m
-  LUMINARIA PUNTUAL PARA EMBUTIR LED Ø23cm
-  EQUIPO AUTONOMO DE SUPEREMERGENCIA
-  LUMINARIA APLIQUE EXTERIOR

DOCUMENTACIÓN PARA LICITACION NO APTA PARA CONSTRUCCION
TODAS LAS MEDIDAS DEBERAN SER VERIFICADAS EN OBRA

DIRECCIÓN PROVINCIAL DE ARQUITECTURA
MINISTERIO DE INFRAESTRUCTURA Y SERVICIOS PÚBLICOS

BUENOS AIRES PROVINCIA

PROYECTO:
MINISTERIO DE SALUD
DEPARTAMENTO DE RECURSOS FÍSICOS EN SALUD
DOCUMENTACIÓN PARA PLIEGO LICITATORIO:

OBRA:
**PROTOTIPO
PAVON**

LOCALIDAD: MORENO
PARTIDO: MORENO

DIRECTOR PROVINCIAL:

PLANO DE: **ANTEPROYECTO
INSTALACION ELECTRICA
LUMINARIAS**

ESCALA: 1 : 100

SUSBSECRETARIO DE OBRAS PUBLICAS:
Ing. Guillermo Cristobal

Nº EXPEDIENTE
-

AÑO
2018

Nº PLANO
ET-01

TOTAL
31

CALLE MANUEL GALVEZ (MEJORADO)

Eje de calle



REFERENCIAS

- PUESTO DE DATOS
-2 TOMAS BLANCOS IRAM 2071 CIRC. TN
-TRES TOMAS ROJOS IRAM 2071 PARA ALIMENTACION DE DATOS CIRC. TP
-DOS JACK RJ 45 CAT 6A PARA DATOS.
- BANDEJA PORTACABLES PARA DISTRIBUCION DE DATOS.
ANCHO 10cm
- RACK DE DATOS SECUNDARIO SEGUN ESPECIFICACIONES
TECNICAS EN PLIEGO DE DATOS

DOCUMENTACIÓN PARA LICITACION NO APTA PARA CONSTRUCCION
TODAS LAS MEDIDAS DEBERAN SER VERIFICADAS EN OBRA

DIRECCIÓN PROVINCIAL DE ARQUITECTURA
MINISTERIO DE INFRAESTRUCTURA Y SERVICIOS PÚBLICOS

BUENOS AIRES PROVINCIA

PROYECTO: MINISTERIO DE SALUD DEPARTAMENTO DE RECURSOS FÍSICOS EN SALUD DOCUMENTACIÓN PARA PLIEGO LICITATORIO:	OBRA: PROTOTIPO PAVON		
	LOCALIDAD: MORENO PARTIDO: MORENO		
DIRECTOR PROVINCIAL:	PLANO DE: ANTEPROYECTO INSTALACION ELECTRICA DE DATOS ESCALA: 1 : 100		
SUSBSECRETARIO DE OBRAS PUBLICAS: Ing. Guillermo Cristobal	Nº EXPEDIENTE -	AÑO 2018	Nº PLANO ET-02 TOTAL 31

CALLE MANUEL GALVEZ (MEJORADO)
Eje de calle

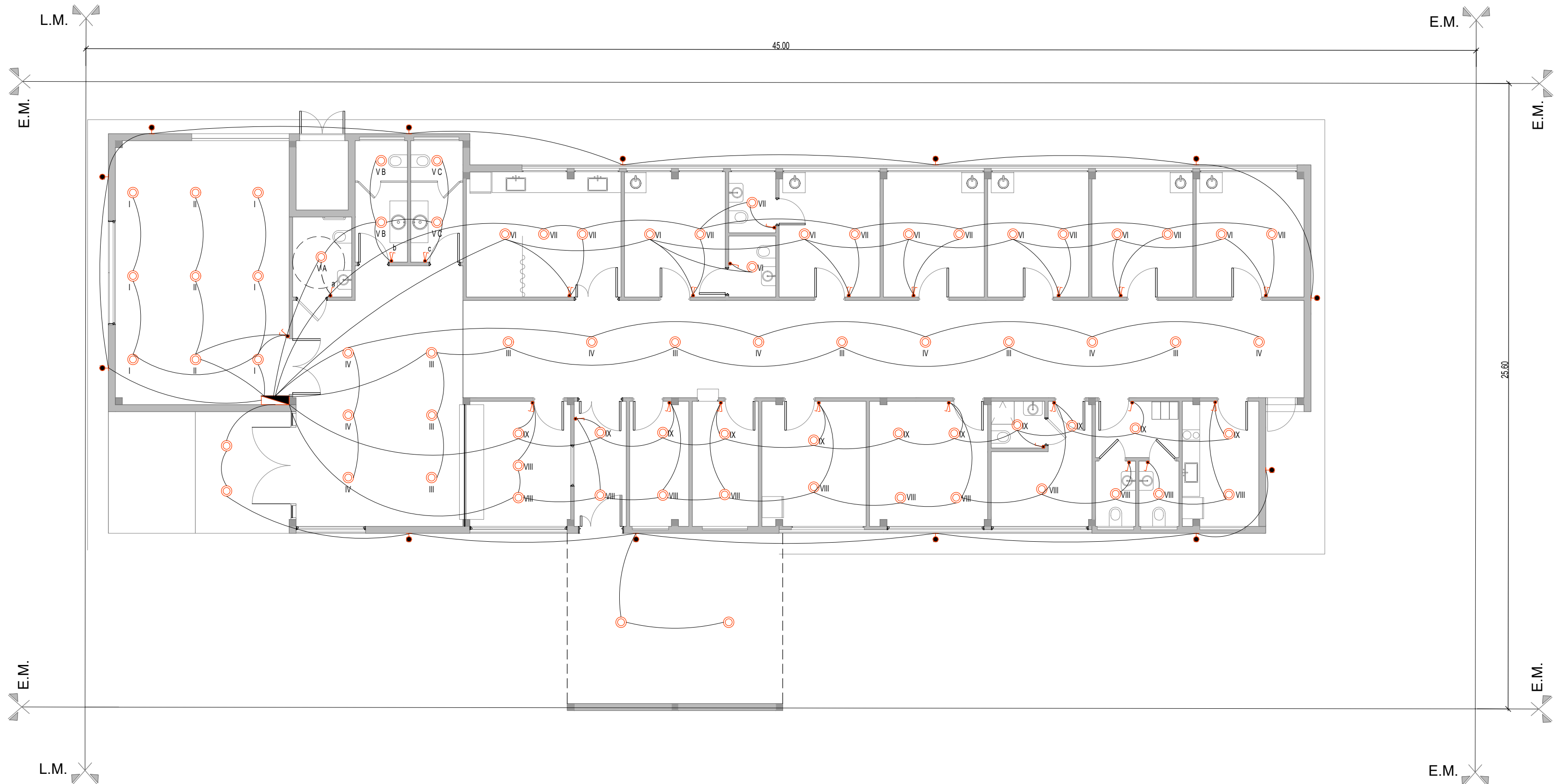

- REFERENCIAS
- BOCA DE TECHO
 - INTERRUPTOR DE UN EFECTO
 - INTERRUPTOR DE DOS EFECTOS
 - TABLERO ELECTRICO

DOCUMENTACIÓN PARA LICITACION NO APTA PARA CONSTRUCCION TODAS LAS MEDIDAS DEBERAN SER VERIFICADAS EN OBRA				
DIRECCIÓN PROVINCIAL DE ARQUITECTURA MINISTERIO DE INFRAESTRUCTURA Y SERVICIOS PÚBLICOS				
BUENOS AIRES PROVINCIA				
PROYECTO: MINISTERIO DE SALUD DEPARTAMENTO DE RECURSOS FÍSICOS EN SALUD DOCUMENTACIÓN PARA PLIEGO LICITATORIO:		OBRA: PROTOTIPO PAVON		
DIRECTOR PROVINCIAL:		LOCALIDAD: MORENO PARTIDO: MORENO		
SUSBSECRETARIO DE OBRAS PUBLICAS: Ing. Guillermo Cristobal		PLANO DE: ANTEPROYECTO INSTALACION ELECTRICA BOCAS-CIRCUITO ESCALA: 1 : 100		
Nº EXPEDIENTE -		AÑO 2018	Nº PLANO ET-03	TOTAL 31

CALLE MANUEL GALVEZ (MEJORADO)

Eje de calle

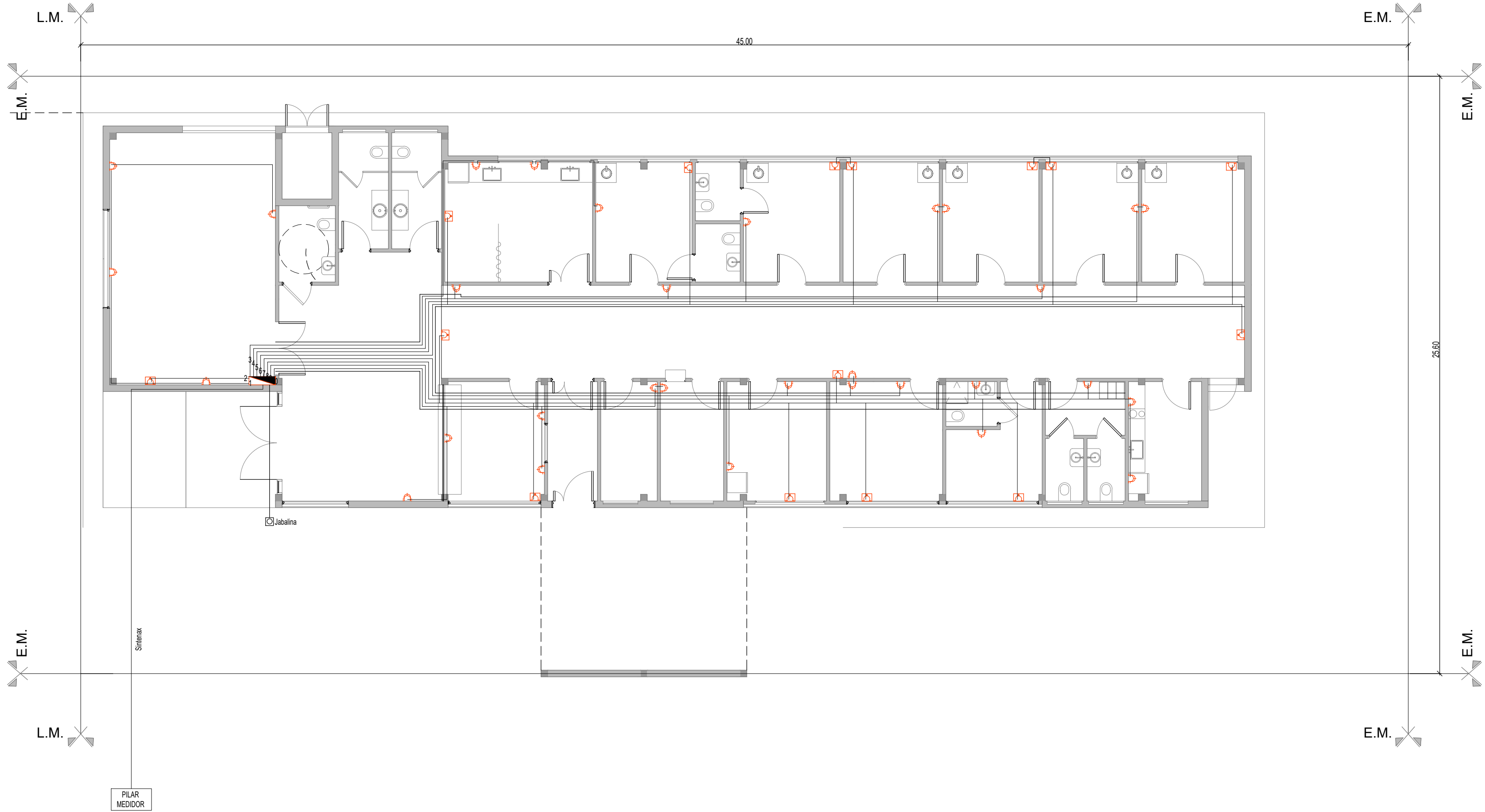

REFERENCIAS

- BASTIDOR CON DOS TOMAS 10A 2P+T PERNO CHATO
- CAJA PLASTICA CON TOMAS TIPO INDUSTRIAL TRIFASICO 3P+N+T COLOR ROJO h:2.00m
- BASTIDOR CON TOMA 10A 2P+T PERNO CHATO
- TABLERO ELECTRICO

DOCUMENTACIÓN PARA LICITACION NO APTA PARA CONSTRUCCION
TODAS LAS MEDIDAS DEBERAN SER VERIFICADAS EN OBRA

DIRECCIÓN PROVINCIAL DE ARQUITECTURA
MINISTERIO DE INFRAESTRUCTURA Y SERVICIOS PÚBLICOS

BUENOS AIRES PROVINCIA



PROYECTO: MINISTERIO DE SALUD DEPARTAMENTO DE RECURSOS FÍSICOS EN SALUD DOCUMENTACIÓN PARA PLIEGO LICITATORIO:	OBRA: PROTOTIPO PAVON LOCALIDAD: MORENO PARTIDO: MORENO
---	---

DIRECTOR PROVINCIAL:	PLANO DE: ANTEPROYECTO INSTALACION ELECTRICA - TOMAS ESCALA: 1 : 100
----------------------	--

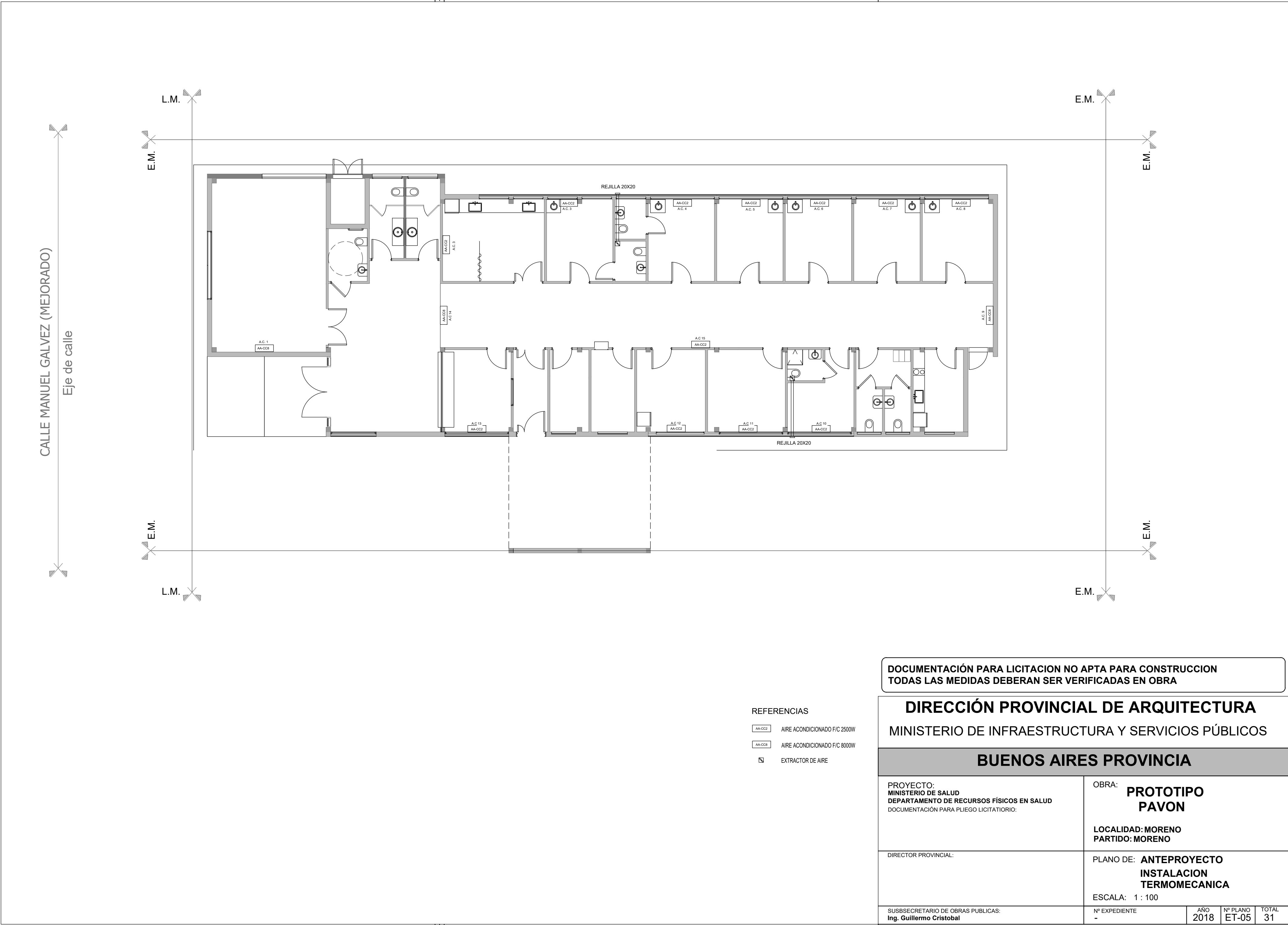
SUBSECRETARIO DE OBRAS PUBLICAS: Ing. Guillermo Cristobal	Nº EXPEDIENTE -	AÑO 2018	Nº PLANO ET-04	TOTAL 31
--	--------------------	-------------	-------------------	-------------



REFERENCIAS

-  AIRE ACONDICIONADO F/C 2500W
-  AIRE ACONDICIONADO F/C 8000W
-  EXTRACTOR DE AIRE

DOCUMENTACIÓN PARA LICITACION NO APTA PARA CONSTRUCCION
TODAS LAS MEDIDAS DEBERAN SER VERIFICADAS EN OBRA

DIRECCIÓN PROVINCIAL DE ARQUITECTURA
MINISTERIO DE INFRAESTRUCTURA Y SERVICIOS PÚBLICOS

BUENOS AIRES PROVINCIA

PROYECTO: MINISTERIO DE SALUD DEPARTAMENTO DE RECURSOS FÍSICOS EN SALUD DOCUMENTACIÓN PARA PLIEGO LICITATORIO:	OBRA: PROTOTIPO PAVON		
	LOCALIDAD: MORENO PARTIDO: MORENO		
DIRECTOR PROVINCIAL:	PLANO DE: ANTEPROYECTO INSTALACION TERMOMECANICA		
ESCALA: 1 : 100			
SUSBSECRETARIO DE OBRAS PUBLICAS: Ing. Guillermo Cristobal	Nº EXPEDIENTE -	AÑO 2018	Nº PLANO ET-05
		TOTAL	31

CALLE MANUEL GALVEZ (MEJORADO)
Eje de calle

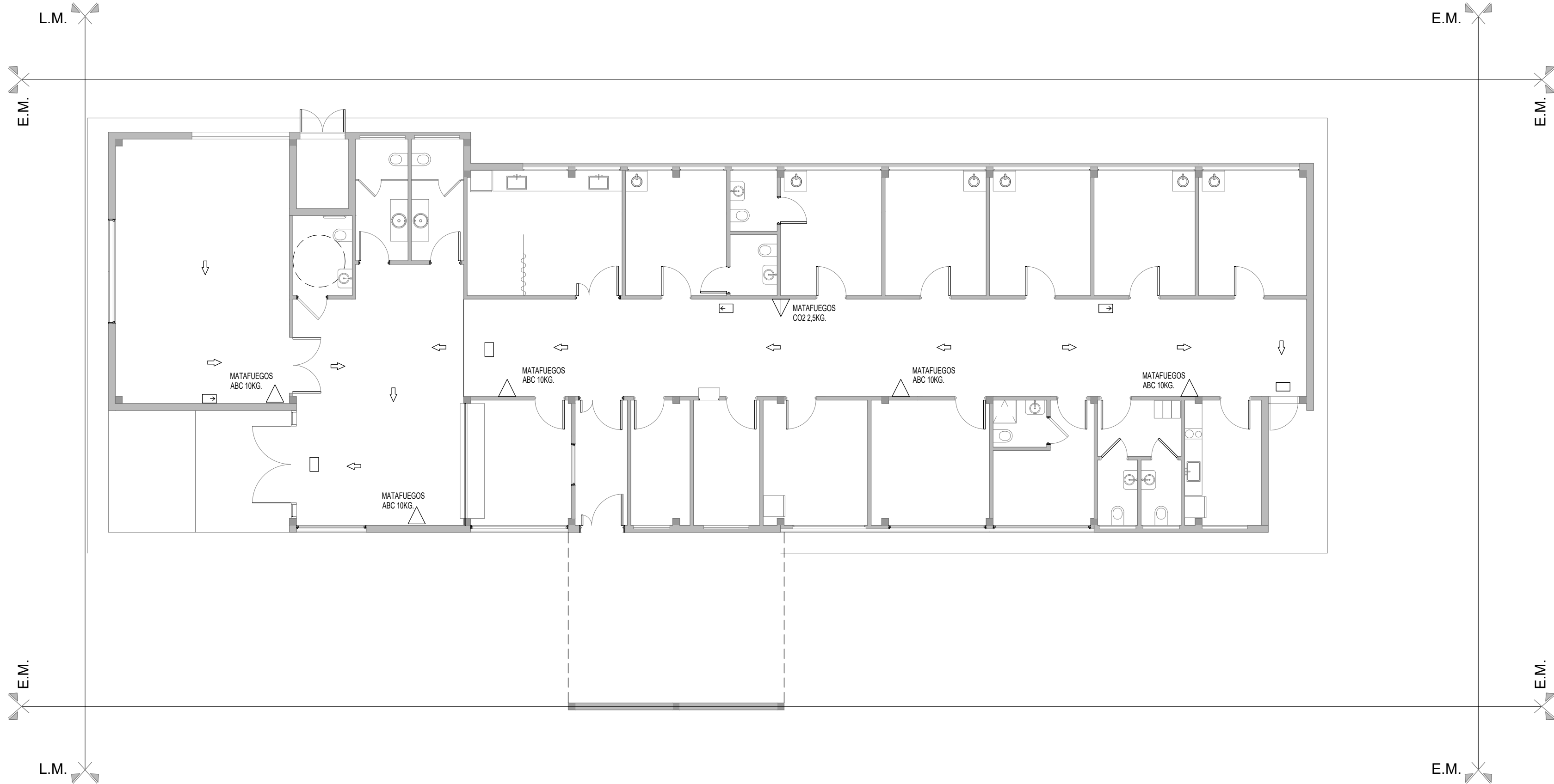

DOCUMENTACIÓN PARA LICITACION NO APTA PARA CONSTRUCCION
TODAS LAS MEDIDAS DEBERAN SER VERIFICADAS EN OBRA

DIRECCIÓN PROVINCIAL DE ARQUITECTURA				
MINISTERIO DE INFRAESTRUCTURA Y SERVICIOS PÚBLICOS				
BUENOS AIRES PROVINCIA				
PROYECTO: MINISTERIO DE SALUD DEPARTAMENTO DE RECURSOS FÍSICOS EN SALUD DOCUMENTACIÓN PARA PLIEGO LICITATORIO:		OBRA: PROTOTIPO PAVON LOCALIDAD: MORENO PARTIDO: MORENO		
DIRECTOR PROVINCIAL: ARQ- ADRIÁN LA MOTTA		PLANO DE: ANTEPROYECTO MEDIOS EXIGIDOS ESCALA: 1 : 100		
SUBSECRETARIO DE OBRAS PUBLICAS: Ing. Guillermo Cristobal		Nº EXPEDIENTE -	AÑO 2018	Nº PLANO M-01
			TOTAL 31	

CALLE MANUEL GALVEZ (MEJORADO)

Eje de calle

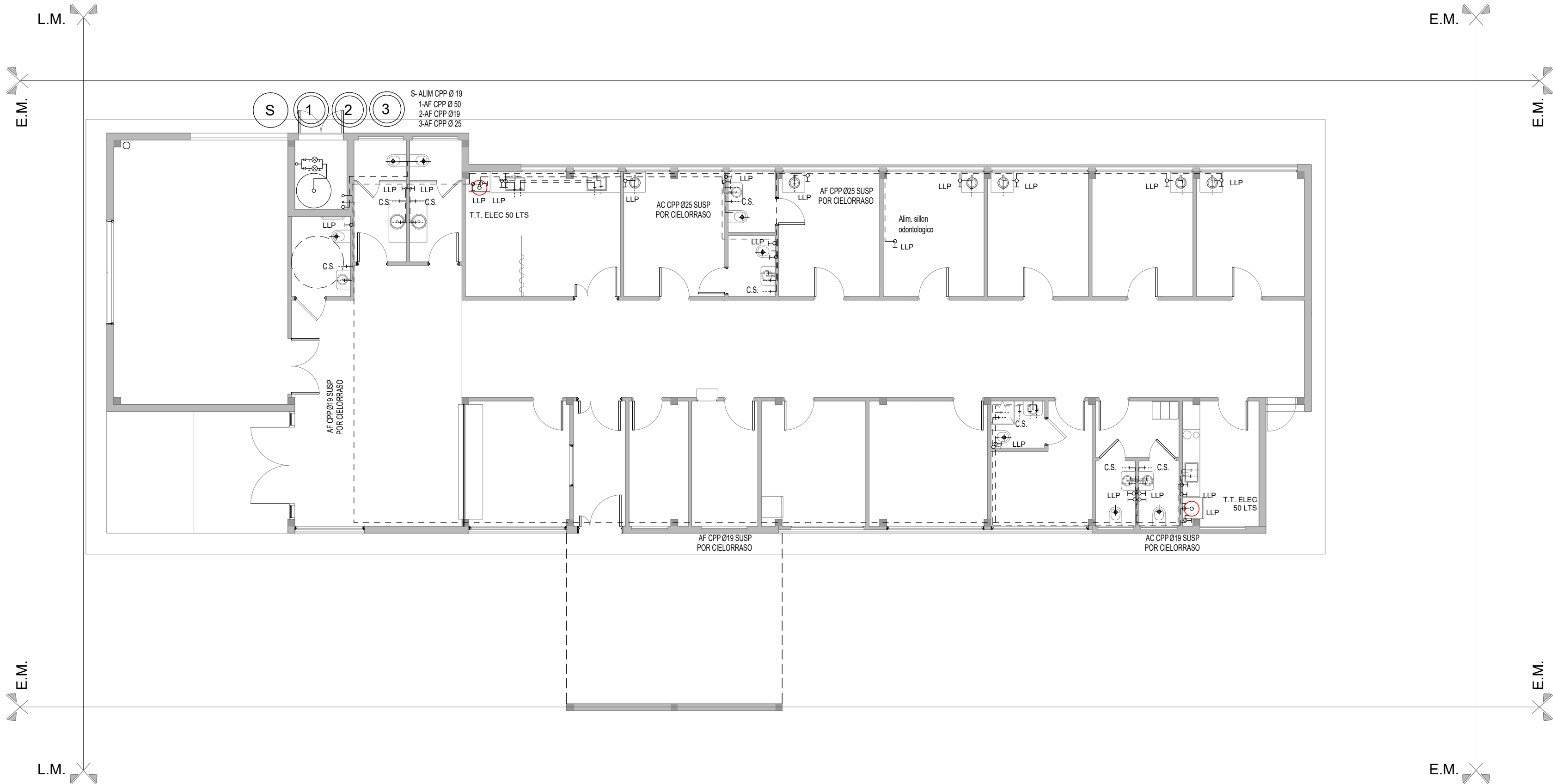

DOCUMENTACIÓN PARA LICITACION NO APTA PARA CONSTRUCCION
TODAS LAS MEDIDAS DEBERAN SER VERIFICADAS EN OBRA

DIRECCIÓN PROVINCIAL DE ARQUITECTURA			
MINISTERIO DE INFRAESTRUCTURA Y SERVICIOS PÚBLICOS			
BUENOS AIRES PROVINCIA			
PROYECTO: MINISTERIO DE SALUD DEPARTAMENTO DE RECURSOS FÍSICOS EN SALUD DOCUMENTACIÓN PARA PLIEGO LICITATORIO:	OBRA: PROTOTIPO PAVON		
	LOCALIDAD: MORENO PARTIDO: MORENO		
DIRECTOR PROVINCIAL:	PLANO DE: ANTEPROYECTO INSTALACION SANITARIA		
	ESCALA: 1 : 100		
SUSBSECRETARIO DE OBRAS PUBLICAS: Ing. Guillermo Cristobal	Nº EXPEDIENTE -	AÑO 2018	Nº PLANO S-01 TOTAL 31

CALLE MANUEL GALVEZ (MEJORADO)

Eje de calle

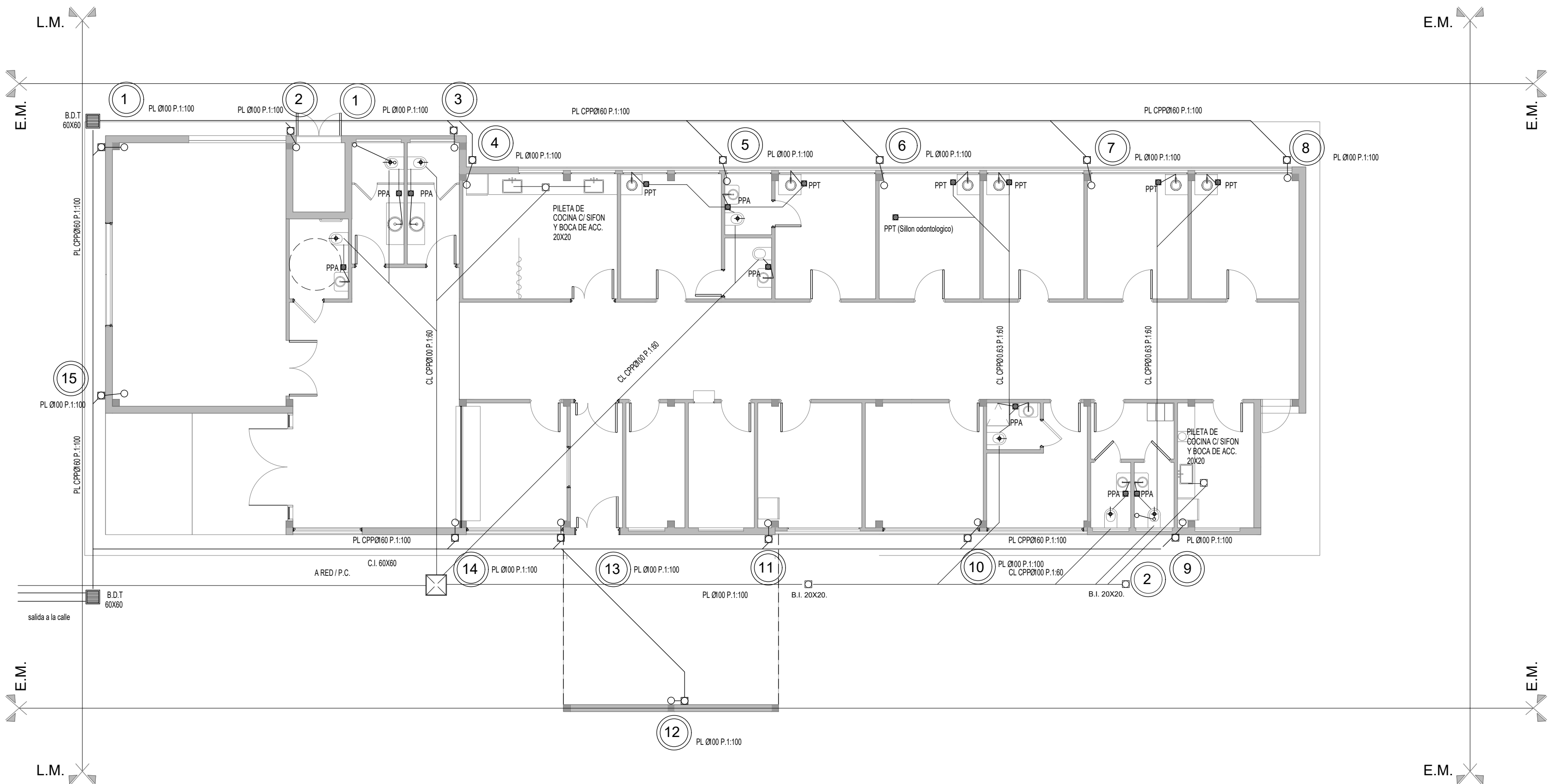

DOCUMENTACIÓN PARA LICITACION NO APTA PARA CONSTRUCCION
TODAS LAS MEDIDAS DEBERAN SER VERIFICADAS EN OBRA

DIRECCIÓN PROVINCIAL DE ARQUITECTURA
MINISTERIO DE INFRAESTRUCTURA Y SERVICIOS PÚBLICOS

BUENOS AIRES PROVINCIA

PROYECTO:
MINISTERIO DE SALUD
DEPARTAMENTO DE RECURSOS FÍSICOS EN SALUD
DOCUMENTACIÓN PARA PLIEGO LICITATORIO:

OBRA:
**PROTOTIPO
PAVON**

LOCALIDAD: MORENO
PARTIDO: MORENO

DIRECTOR PROVINCIAL:

PLANO DE: **ANTEPROYECTO
INSTALACION SANITARIA -
CLOACAL/PLUVIAL**

ESCALA: 1 : 100

SUSBSECRETARIO DE OBRAS PUBLICAS:
Ing. Guillermo Cristobal

Nº EXPEDIENTE
-

AÑO
2018

Nº PLANO
S-02

TOTAL
31

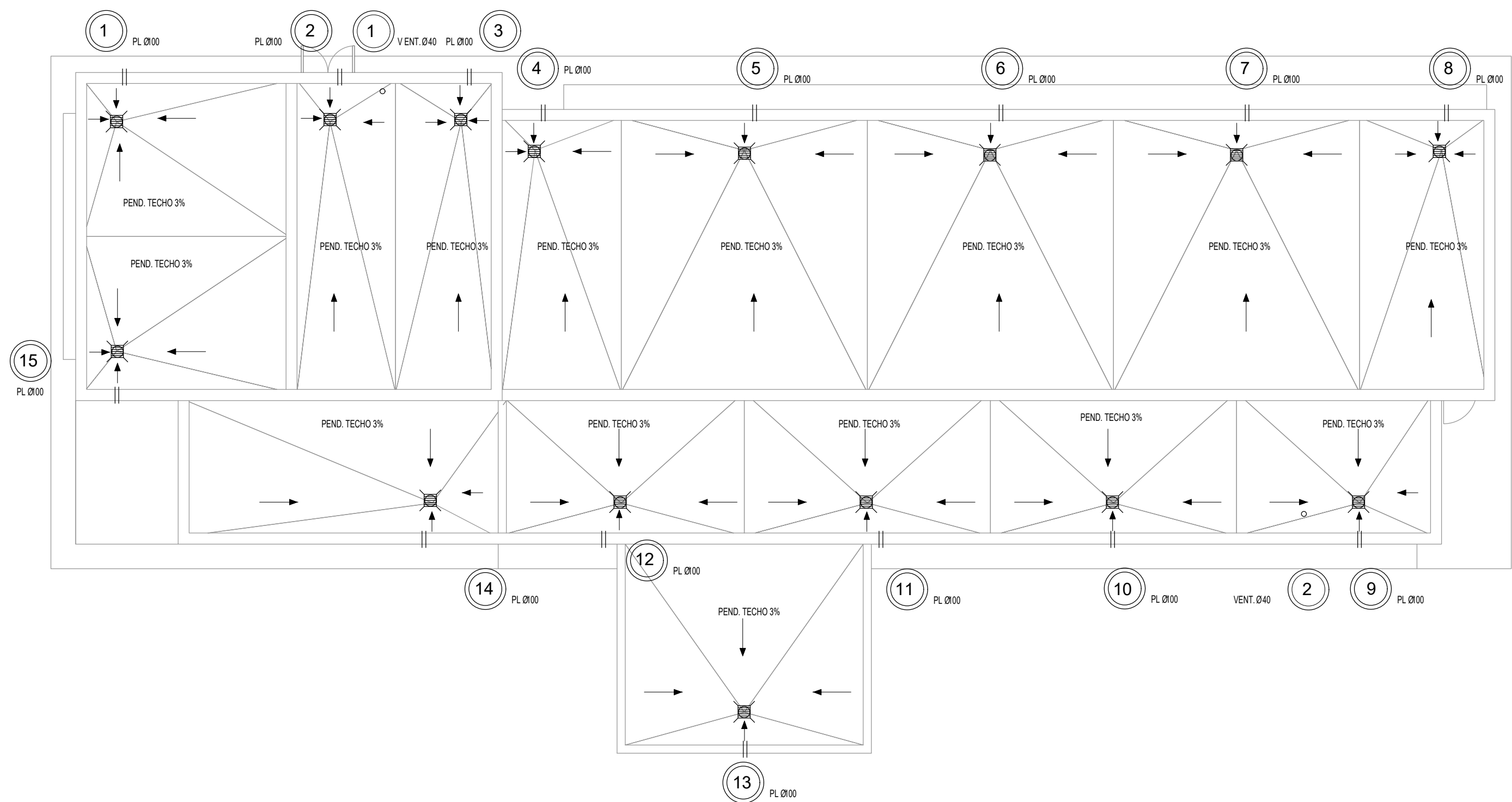

REFERENCIAS

- ↑ SENTIDO DE PENDIENTE
- || CAÑO DE DESBORDE 2"
- CAÑO DE VENTILACION CON SOMBRERETE
- ⊗ EMBUDO DE LLUVIA CHF Ø100 30X30

DOCUMENTACIÓN PARA LICITACION NO APTA PARA CONSTRUCCION
TODAS LAS MEDIDAS DEBERAN SER VERIFICADAS EN OBRA

DIRECCIÓN PROVINCIAL DE ARQUITECTURA
MINISTERIO DE INFRAESTRUCTURA Y SERVICIOS PÚBLICOS

BUENOS AIRES PROVINCIA

PROYECTO:
MINISTERIO DE SALUD
DEPARTAMENTO DE RECURSOS FÍSICOS EN SALUD
DOCUMENTACIÓN PARA PLIEGO LICITATORIO:

OBRA:
**PROTOTIPO
PAVON**

LOCALIDAD: MORENO
PARTIDO: MORENO

DIRECTOR PROVINCIAL:

PLANO DE: **ANTEPROYECTO
INSTALACION SANITARIA
PLUVIAL CUBIERTA**

ESCALA: 1 : 100

SUSBSECRETARIO DE OBRAS PUBLICAS:
Ing. Guillermo Cristobal

Nº EXPEDIENTE
-

AÑO
2018

Nº PLANO
S-03

TOTAL
31

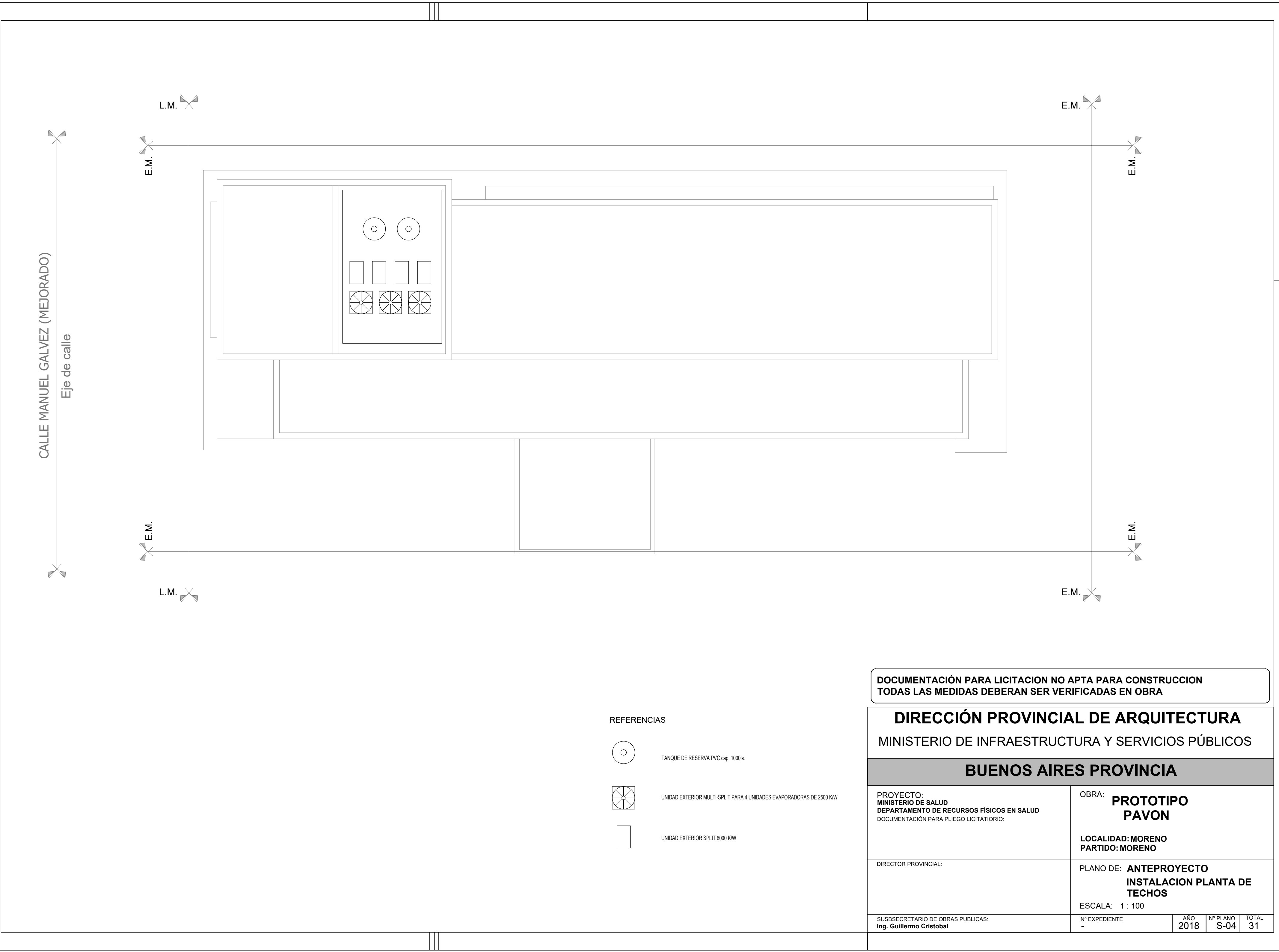

DOCUMENTACIÓN PARA LICITACION NO APTA PARA CONSTRUCCION
TODAS LAS MEDIDAS DEBERAN SER VERIFICADAS EN OBRA

DIRECCIÓN PROVINCIAL DE ARQUITECTURA MINISTERIO DE INFRAESTRUCTURA Y SERVICIOS PÚBLICOS				
BUENOS AIRES PROVINCIA				
PROYECTO: MINISTERIO DE SALUD DEPARTAMENTO DE RECURSOS FÍSICOS EN SALUD DOCUMENTACIÓN PARA PLIEGO LICITATORIO:		OBRA: PROTOTIPO PAVON LOCALIDAD: MORENO PARTIDO: MORENO		
DIRECTOR PROVINCIAL:		PLANO DE: ANTEPROYECTO INSTALACION PLANTA DE TECHOS ESCALA: 1 : 100		
SUBSECRETARIO DE OBRAS PUBLICAS: Ing. Guillermo Cristobal		Nº EXPEDIENTE -	AÑO 2018	Nº PLANO S-04 TOTAL 31



GOBIERNO DE LA PROVINCIA DE BUENOS AIRES

Hoja Adicional de Firmas
Pliego

Número:

Referencia: EX-2018-29193713- -GDEBA-DPCLMIYSPGP - AMBA – CAPS “PAVON” – MORENO -
GRUPO 4.7

El documento fue importado por el sistema GEDO con un total de 32 pagina/s.