

Cartel de obra

Seguimos haciendo las obras contra las inundaciones.

Obra: Puesta en valor de Obras de Arte del Canal 1.

Partido: Tordillo - Dolores

Inversión: \$.-

Plazo: 120 días

Financiamiento: Fondos Provinciales

Contratista:



Buenos Aires
Provincia

**Entre todos
podemos más.**



Se ejecutará según el detalle adjunto, de 4 mts de altura por 6 mts de ancho. Se mantendrá en perfecto estado durante toda la obra, colocado en el lugar que determine la Inspección de Obra. Se otorga un plazo de 10 días a partir de la realización del acta de iniciación de la obra para su colocación.

Se deberá garantizar por el término de 3 años la durabilidad de los colores y la permanencia del adhesivo para aplicación al exterior.

Se adjunta plano tipo de la estructura de sostén del presente cartel de obra, con los detalles y especificaciones correspondientes.

① BLANCO
② AZUL

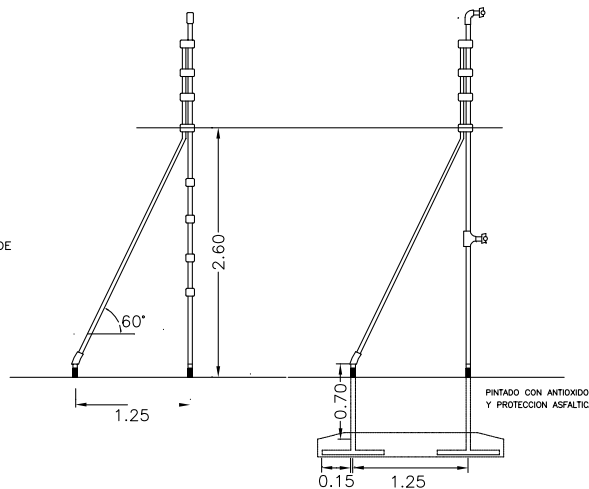
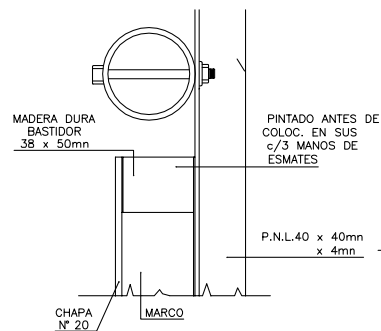
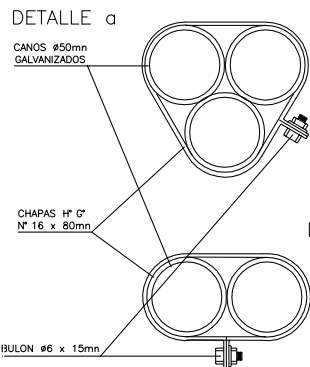
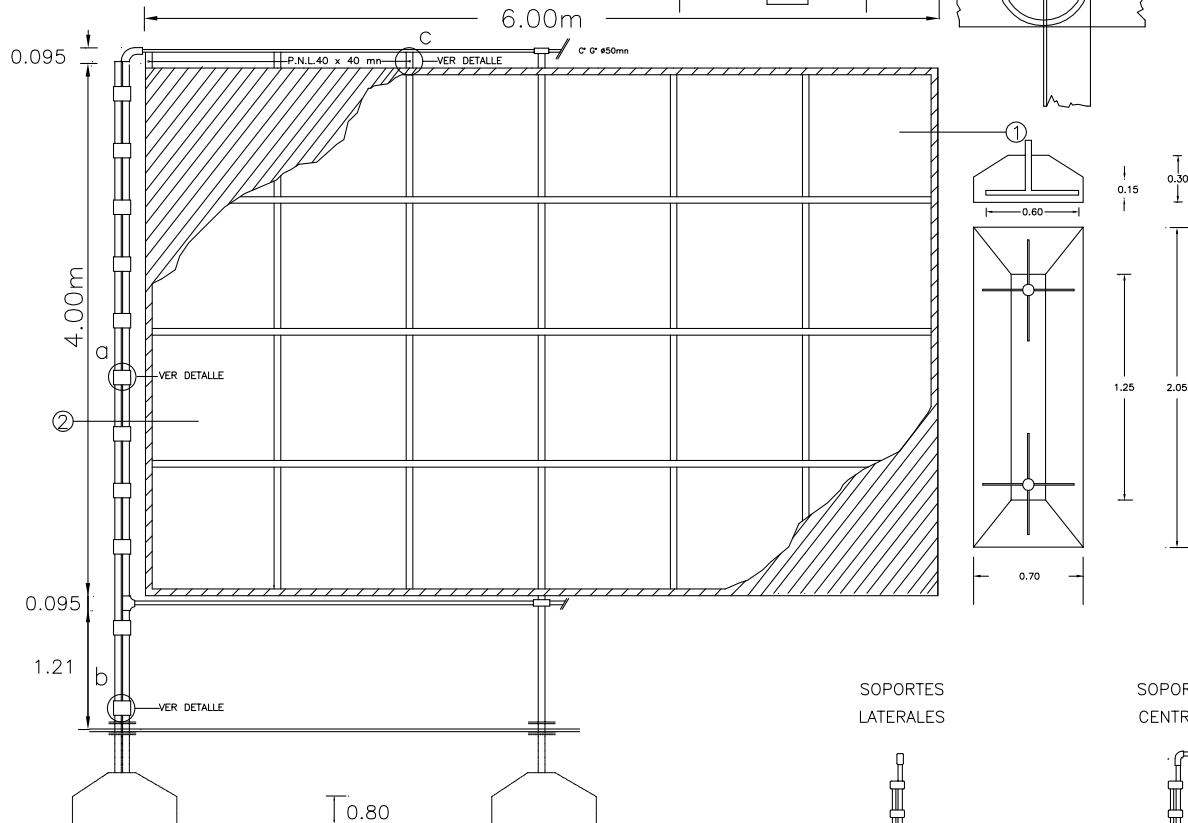
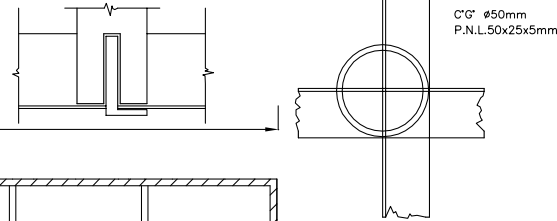

Gobierno de la Provincia de Buenos Aires –
Manual de uso y aplicaciones graficas de la marca
institucional



GOBIERNO DE LA PROVINCIA DE BUENOS AIRES

**Hoja Adicional de Firmas
Cartel de Obra**

Número:

Referencia: CARTEL DE OBRA

El documento fue importado por el sistema GEDO con un total de 2 pagina/s.