

DESIGNACIÓN DE MUROS Planta	
MARCA	DESCRIPCIÓN
M1	Muro cerámico hueco e:18 cm
M2	Muro cerámico hueco e:12 cm
T1	Tabique placa resistente humedad-placa reforzada
T2	Tabique placa reforzada-placa reforzada
T3	Tabique placa resistente humedad ambos lados

DOCUMENTACIÓN PARA LICITACION NO APTA PARA CONSTRUCCION  
TODAS LAS MEDIDAS DEBERAN SER VERIFICADAS EN OBRA

DIRECCIÓN PROVINCIAL DE ARQUITECTURA

MINISTERIO DE INFRAESTRUCTURA Y SERVICIOS PÚBLICOS

BUENOS AIRES PROVINCIA

PROYECTO:

MINISTERIO DE SALUD

DEPARTAMENTO DE RECURSOS FÍSICOS EN SALUD

DOCUMENTACIÓN PARA PLIEGO LICITATORIO:

OBRA:

PROTOTIPO

EZEIZA

LA TROCHA I

LOCALIDAD: EZEIZA

PARTIDO: EZEIZA

DIRECTOR PROVINCIAL:

ARQ- ADRIÁN LA MOTTA

PLANO DE:

ANTEPROYECTO

PLANTA ARQUITECTURA

ESCALA: 1 : 100

Nº EXPEDIENTE	AÑO	Nº PLANO	TOTAL
-	2018	A-02	30





- REFERENCIA SÍMBOLOS
- (V) Designación de tipo de ventana nueva a colocar
  - (P) Designación de tipo de puerta nueva a colocar
  - (R) Designación de tipo de reja nueva a colocar
  - (M) Designación de tipo de mesada a colocar

DOCUMENTACIÓN PARA LICITACION NO APTA PARA CONSTRUCCION  
TODAS LAS MEDIDAS DEBERAN SER VERIFICADAS EN OBRA

DIRECCIÓN PROVINCIAL DE ARQUITECTURA MINISTERIO DE INFRAESTRUCTURA Y SERVICIOS PÚBLICOS			
BUENOS AIRES PROVINCIA			
PROYECTO: MINISTERIO DE SALUD DEPARTAMENTO DE RECURSOS FÍSICOS EN SALUD DOCUMENTACIÓN PARA PLIEGO LICITATORIO:	OBRA: <b>PROTOTIPO EZEIZA LA TROCHA I</b>		
	LOCALIDAD: EZEIZA PARTIDO: EZEIZA		
DIRECTOR PROVINCIAL: ARQ- ADRIÁN LA MOTTA	PLANO DE: <b>ANTEPROYECTO PLANTA DESIGNACION CARPINTERIAS Y MOB.</b>		
	ESCALA: 1 : 100		
Nº EXPEDIENTE -	AÑO 2018	Nº PLANO A-03	TOTAL 30



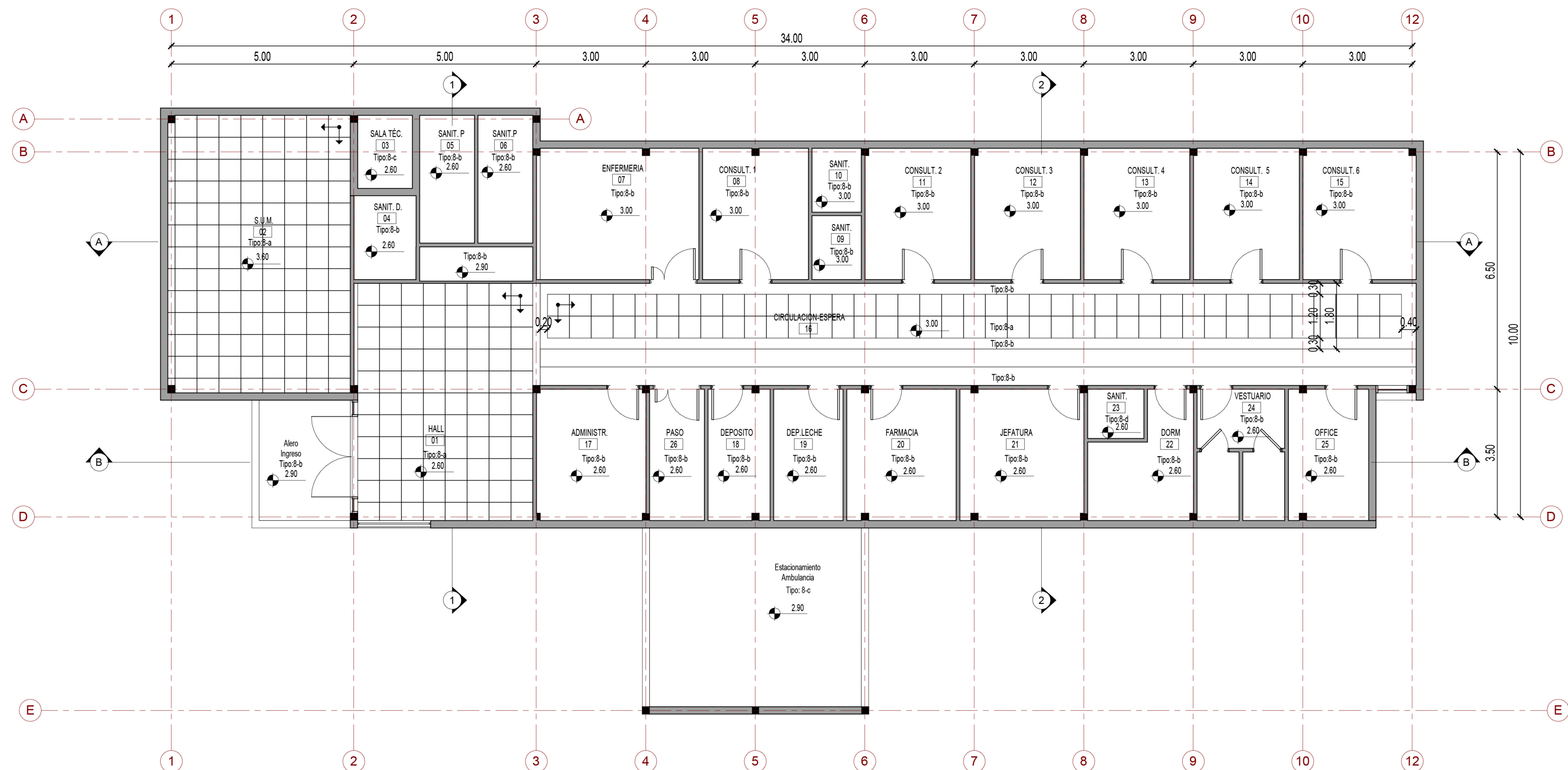

Planilla de Cielorrasos	
Tipo	Descripcion
8-a	Cielorraso Modular
8-b	Cielorraso Junta Tomada
8-c	Placa Cementicia

DOCUMENTACIÓN PARA LICITACION NO APTA PARA CONSTRUCCION  
TODAS LAS MEDIDAS DEBERAN SER VERIFICADAS EN OBRA

**DIRECCIÓN PROVINCIAL DE ARQUITECTURA**  
**MINISTERIO DE INFRAESTRUCTURA Y SERVICIOS PÚBLICOS**

**BUENOS AIRES PROVINCIA**

PROYECTO:  
MINISTERIO DE SALUD  
DEPARTAMENTO DE RECURSOS FÍSICOS EN SALUD  
DOCUMENTACIÓN PARA PLIEGO LICITATORIO:

OBRA: **PROTOTIPO  
EZEIZA  
LA TROCHA I**

LOCALIDAD: EZEIZA  
PARTIDO: EZEIZA

DIRECTOR PROVINCIAL:  
ARQ- ADRIÁN LA MOTTA

PLANO DE: **ANTEPROYECTO  
PLANTA CIELORRASO**

ESCALA: 1 : 100

Nº EXPEDIENTE	AÑO	Nº PLANO	TOTAL
-	2018	A-04	30



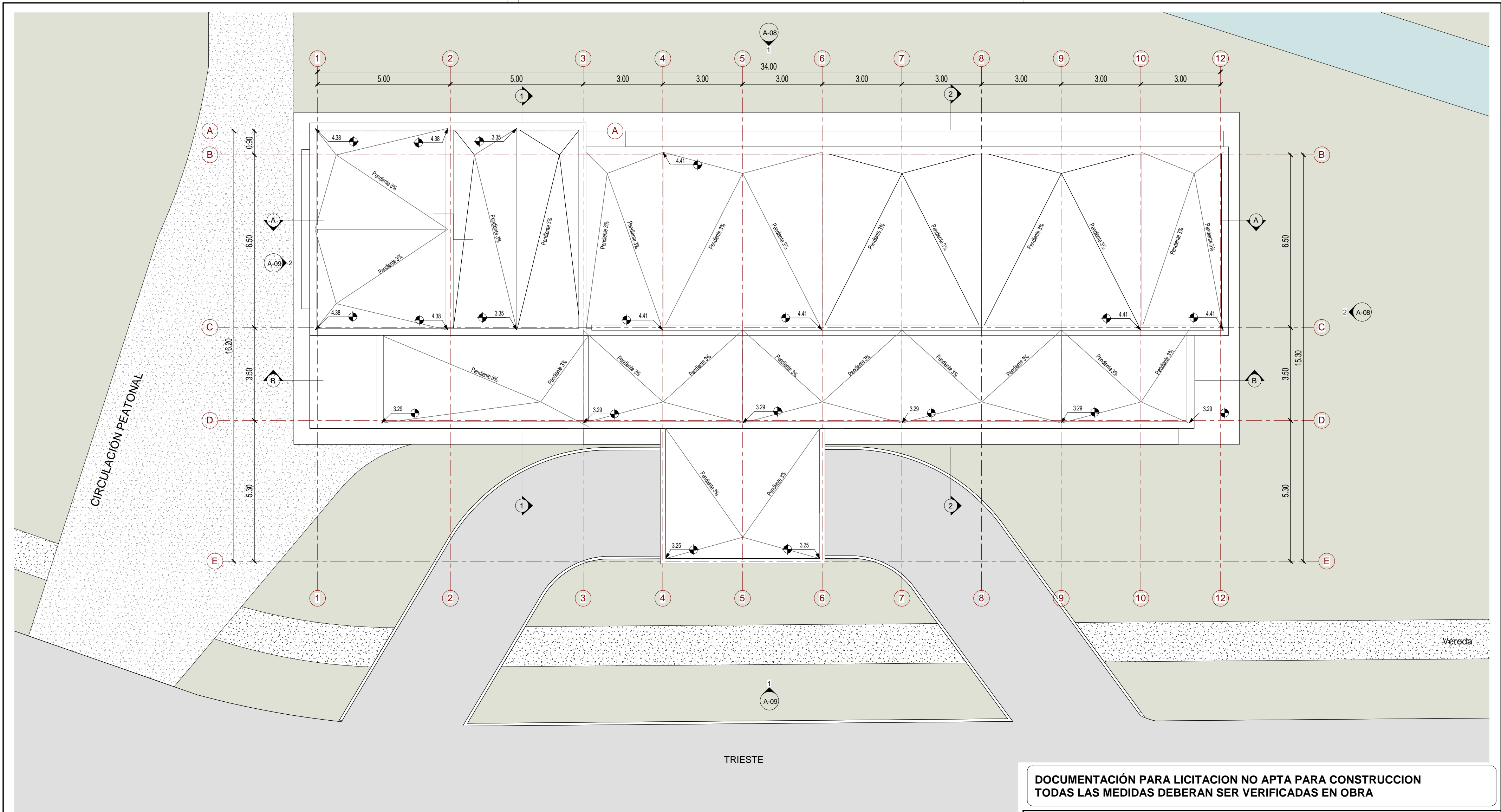

DOCUMENTACIÓN PARA LICITACION NO APTA PARA CONSTRUCCION  
TODAS LAS MEDIDAS DEBERAN SER VERIFICADAS EN OBRA

DIRECCIÓN PROVINCIAL DE ARQUITECTURA

MINISTERIO DE INFRAESTRUCTURA Y SERVICIOS PÚBLICOS

BUENOS AIRES PROVINCIA

PROYECTO: MINISTERIO DE SALUD DEPARTAMENTO DE RECURSOS FÍSICOS EN SALUD DOCUMENTACIÓN PARA PLIEGO LICITATORIO:	OBRA: <b>PROTOTIPO EZEIZA LA TROCHA I</b>		
	LOCALIDAD: EZEIZA PARTIDO: EZEIZA		
DIRECTOR PROVINCIAL: ARQ- ADRIÁN LA MOTTA	PLANO DE: <b>ANTEPROYECTO PLANTA DE TECHOS</b>		
ESCALA: 1 : 100			
Nº EXPEDIENTE -	AÑO 2018	Nº PLANO A-05	TOTAL 30



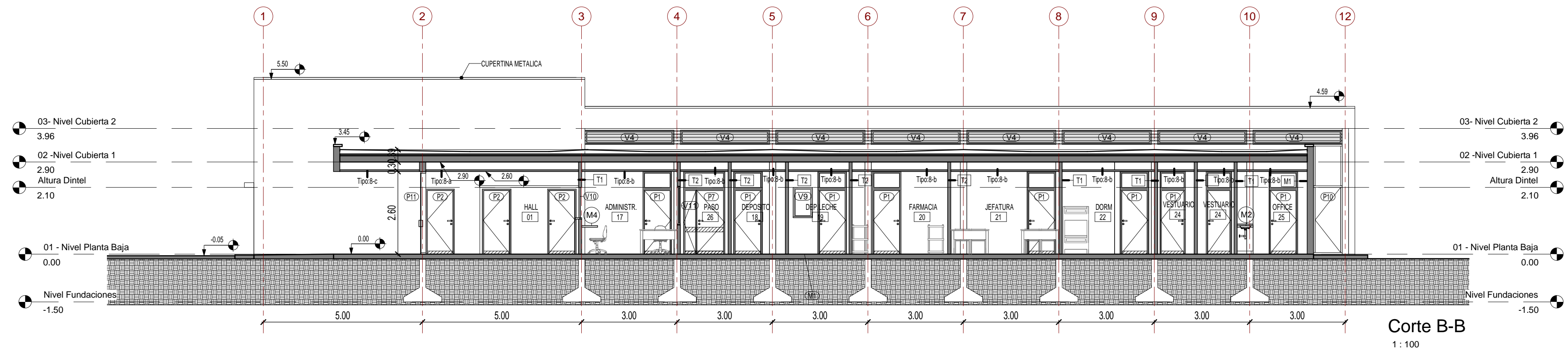
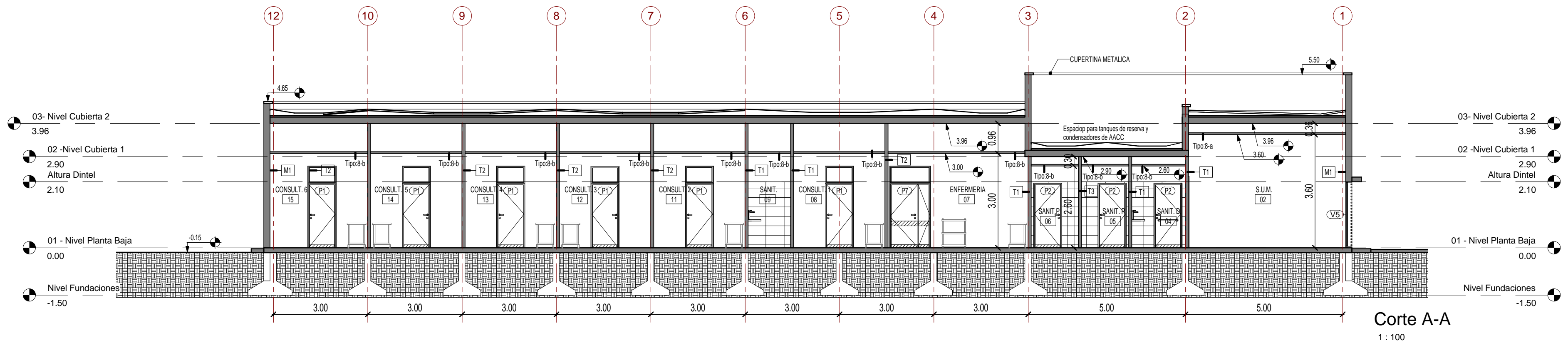

PLANILLA DE CIELORRASOS	
TIPO	DESCRIPCION
8-a	Cielorraso Modular
8-b	Cielorraso Junta Tomada
8-c	Placa Cementicia
8-d	Placa Anihumedad

DESIGNACIÓN DE MUROS Cortes	
MARCA	DESCRIPCION
M1	Muro cerámico hueco ø:18 cm
T1	Tabique placa resistente humedad-placa reforzada
T2	Tabique placa reforzada-placa reforzada
T3	Tabique placa resistente humedad ambos lados

DOCUMENTACIÓN PARA LICITACION NO APTA PARA CONSTRUCCION  
TODAS LAS MEDIDAS DEBERAN SER VERIFICADAS EN OBRA

## DIRECCIÓN PROVINCIAL DE ARQUITECTURA

### MINISTERIO DE INFRAESTRUCTURA Y SERVICIOS PÚBLICOS

## BUENOS AIRES PROVINCIA

PROYECTO:  
MINISTERIO DE SALUD  
DEPARTAMENTO DE RECURSOS FÍSICOS EN SALUD  
DOCUMENTACIÓN PARA PLIEGO LICITATORIO:

OBRA: **PROTOTIPO  
EZEIZA  
LA TROCHA I**  
  
LOCALIDAD: EZEIZA  
PARTIDO: EZEIZA

DIRECTOR PROVINCIAL:  
ARQ- ADRIÁN LA MOTTA

PLANO DE: **ANTEPROYECTO  
CORTES**

ESCALA: 1 : 100

Nº EXPEDIENTE	AÑO	Nº PLANO	TOTAL
-	2018	A-06	30



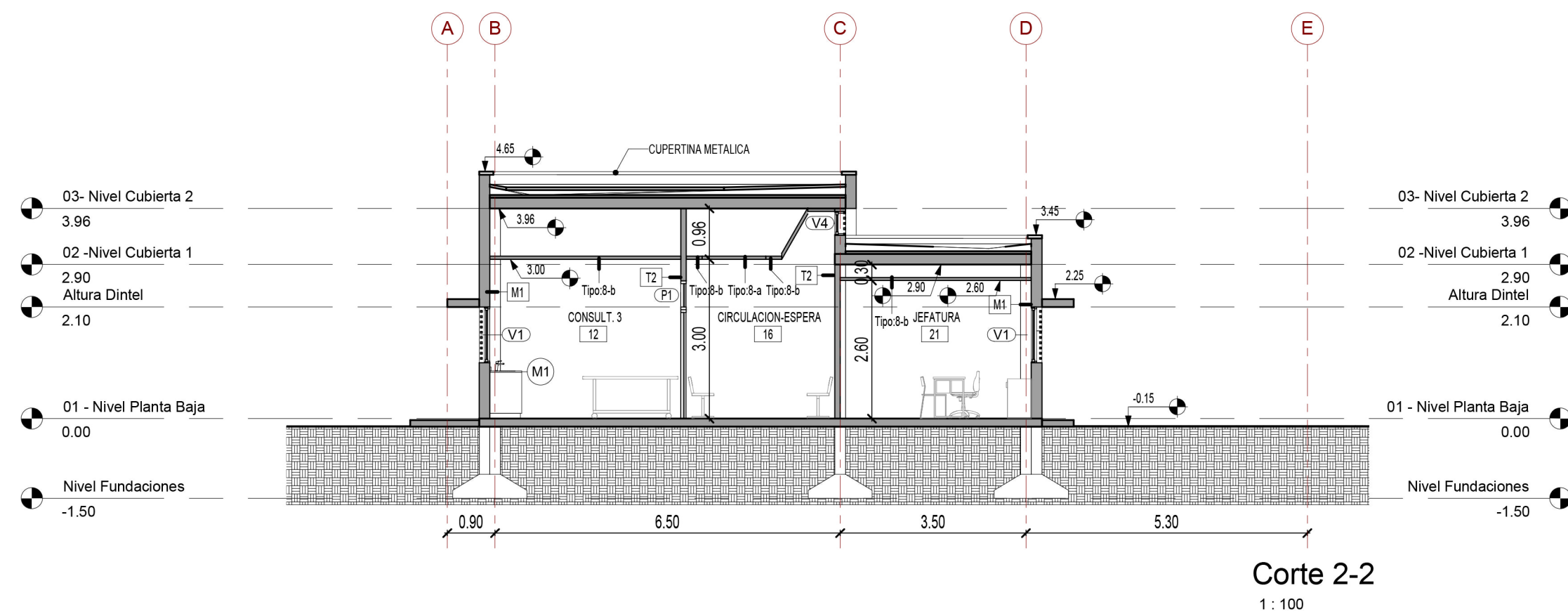
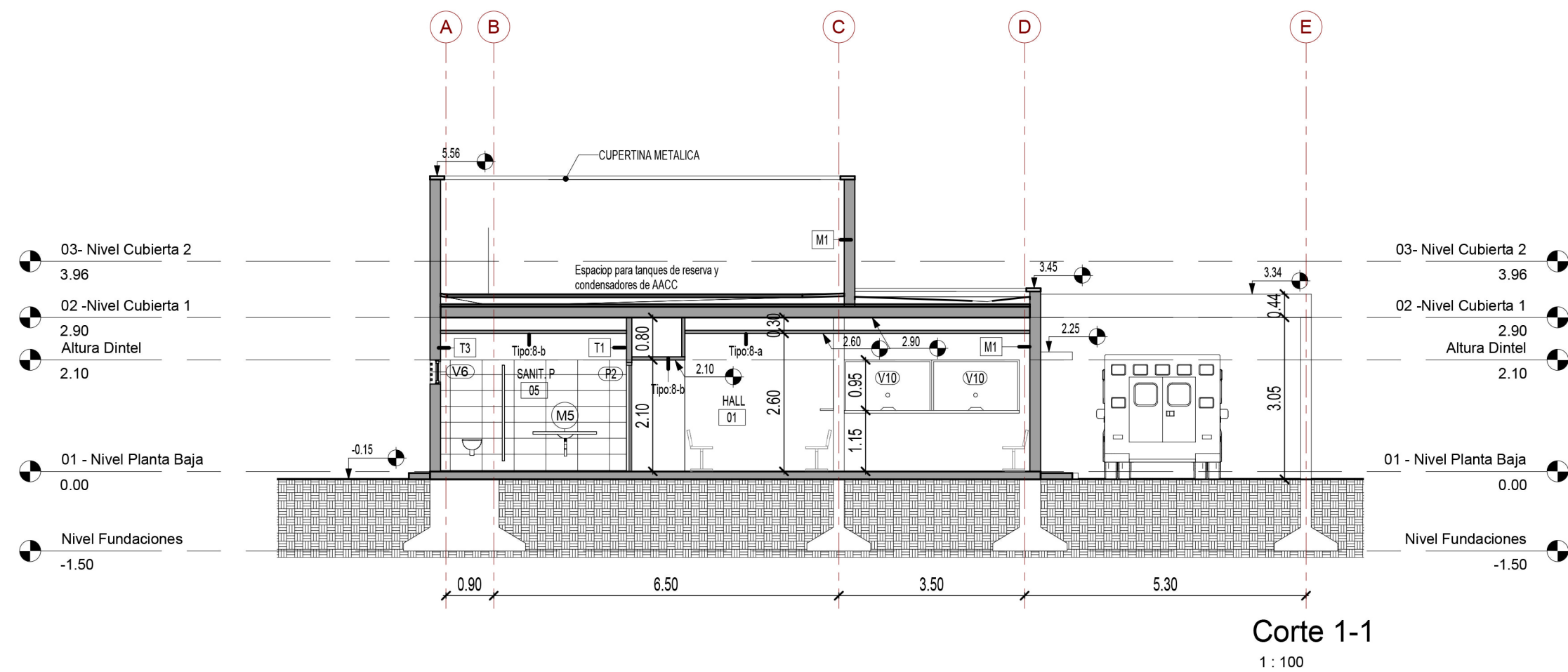

PLANILLA DE CIELORRASOS	
TIPO	DESCRIPCION
8-a	Cielorraso Modular
8-b	Cielorraso Junta Tomada
8-c	Placa Cementicia

DESIGNACIÓN DE MUROS Cortes	
MARCA	DESCRIPCION
M1	Muro cerámico hueco e:18 cm
T1	Tabique placa resistente humedad-placa reforzada
T2	Tabique placa reforzada-placa reforzada
T3	Tabique placa resistente humedad ambos lados

DOCUMENTACIÓN PARA LICITACION NO APTA PARA CONSTRUCCION  
TODAS LAS MEDIDAS DEBERAN SER VERIFICADAS EN OBRA

**DIRECCIÓN PROVINCIAL DE ARQUITECTURA**  
**MINISTERIO DE INFRAESTRUCTURA Y SERVICIOS PÚBLICOS**

**BUENOS AIRES PROVINCIA**

PROYECTO:  
MINISTERIO DE SALUD  
DEPARTAMENTO DE RECURSOS FÍSICOS EN SALUD  
DOCUMENTACIÓN PARA PLIEGO LICITATORIO:

OBRA: **PROTOTIPO  
EZEIZA  
LA TROCHA I**

LOCALIDAD: EZEIZA  
PARTIDO: EZEIZA

DIRECTOR PROVINCIAL:  
ARQ- ADRIÁN LA MOTTA

PLANO DE: **ANTEPROYECTO  
CORTES**

ESCALA: 1 : 100

Nº EXPEDIENTE	AÑO	Nº PLANO	TOTAL
-	2018	A-07	30

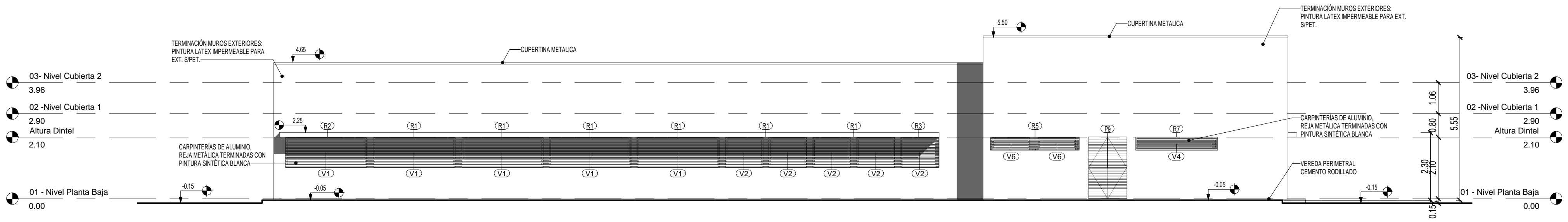

Vista Norte  
1 : 100

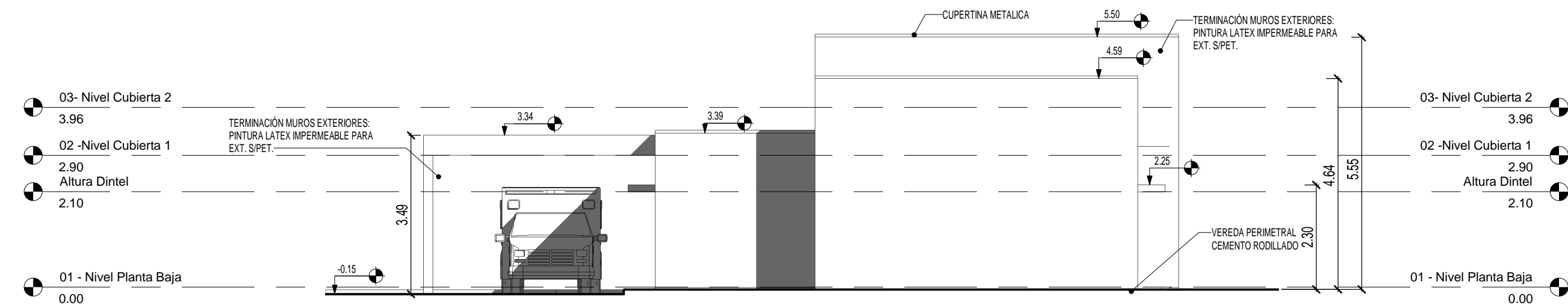

Vista Este  
1 : 100

DOCUMENTACIÓN PARA LICITACION NO APTA PARA CONSTRUCCION  
TODAS LAS MEDIDAS DEBERAN SER VERIFICADAS EN OBRA

**DIRECCIÓN PROVINCIAL DE ARQUITECTURA**  
**MINISTERIO DE INFRAESTRUCTURA Y SERVICIOS PÚBLICOS**

**BUENOS AIRES PROVINCIA**

PROYECTO:  
MINISTERIO DE SALUD  
DEPARTAMENTO DE RECURSOS FÍSICOS EN SALUD  
DOCUMENTACIÓN PARA PLIEGO LICITATORIO:

OBRA: **PROTOTIPO  
EZEIZA  
LA TROCHA I**

LOCALIDAD: EZEIZA  
PARTIDO: EZEIZA

DIRECTOR PROVINCIAL:  
ARQ- ADRIÁN LA MOTTA

PLANO DE: **ANTEPROYECTO  
VISTAS**

ESCALA: 1 : 100

Nº EXPEDIENTE	AÑO	Nº PLANO	TOTAL
-	2018	A-08	30



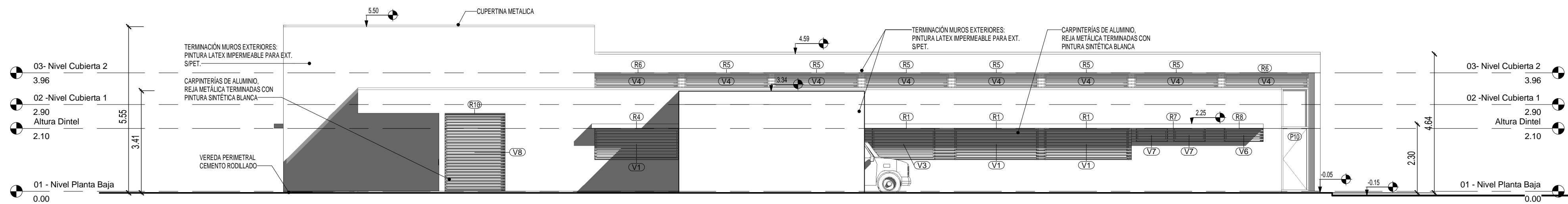

Vista Sur  
1 : 100

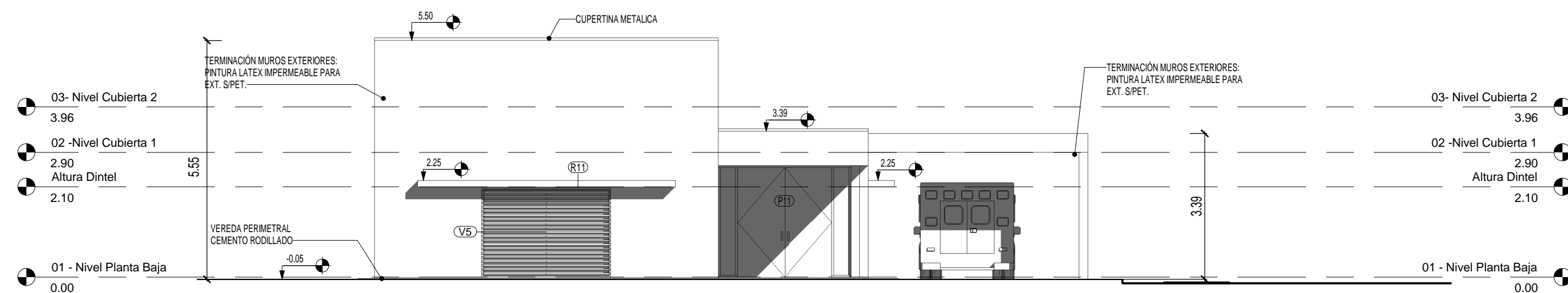

Vista Oeste  
1 : 100

DOCUMENTACIÓN PARA LICITACION NO APTA PARA CONSTRUCCION  
TODAS LAS MEDIDAS DEBERAN SER VERIFICADAS EN OBRA

**DIRECCIÓN PROVINCIAL DE ARQUITECTURA**  
MINISTERIO DE INFRAESTRUCTURA Y SERVICIOS PÚBLICOS

**BUENOS AIRES PROVINCIA**

PROYECTO:  
MINISTERIO DE SALUD  
DEPARTAMENTO DE RECURSOS FÍSICOS EN SALUD  
DOCUMENTACIÓN PARA PLIEGO LICITATORIO:

OBRA: **PROTOTIPO  
EZEIZA  
LA TROCHA I**

LOCALIDAD: EZEIZA  
PARTIDO: EZEIZA

DIRECTOR PROVINCIAL:  
ARQ- ADRIÁN LA MOTTA

PLANO DE: **ANTEPROYECTO  
VISTAS**

ESCALA: 1 : 100

Nº EXPEDIENTE	AÑO	Nº PLANO	TOTAL
-	2018	A-09	30

NOTAS

- TODO LO DIBUJADO Y ESPECIFICADO EN LOS PLANOS DEBERÁ SER PREVISTO Y QUEDAR INCLUIDO EN LA PROPUESTA DEL CONTRATISTA.  
- TODAS LAS MEDIDAS DEBERÁN SER VERIFICADAS POR EL CONTRATISTA Y CONFIRMADAS POR LA INSPECCION PREVIAMENTE A LA EJECUCIÓN DE LOS TRABAJOS.  
- LAS MUESTRAS DE PISOS, REVESTIMIENTOS, PINTURAS, VIDRIO LAMINADOS DEBERÁN SER PRESENTADOS PARA SU APROBACIÓN POR EL CONTRATISTA A LOS PROYECTISTAS. LOS COLORES DEBERÁN SER DETERMINADOS POR EL O LOS PROYECTISTAS.  
- LAS REFERENCIAS RESPONDEN A LAS ESPECIFICACIONES TÉCNICAS PARTICULARES

DOCUMENTACIÓN PARA LICITACION NO APTA PARA CONSTRUCCION  
TODAS LAS MEDIDAS DEBERAN SER VERIFICADAS EN OBRA

DIRECCIÓN PROVINCIAL DE ARQUITECTURA  
MINISTERIO DE INFRAESTRUCTURA Y SERVICIOS PÚBLICOS

Buenos Aires Provincia

PROYECTO:  
MINISTERIO DE SALUD  
DEPARTAMENTO DE RECURSOS FÍSICOS EN SALUD  
DOCUMENTACIÓN PARA PLIEGO LICITATORIO:

OBRA: **PROTOTIPO EZEIZA LA TROCHA I**  
  
LOCALIDAD: EZEIZA  
PARTIDO: EZEIZA

DIRECTOR PROVINCIAL:  
ARQ- ADRIÁN LA MOTTA

PLANO DE: **ANTEPROYECTO PLANILLA DE LOCALES**  
  
ESCALA: S/E

Nº EXPEDIENTE  
-

AÑO  
2018

Nº PLANO  
A-10

TOTAL  
30







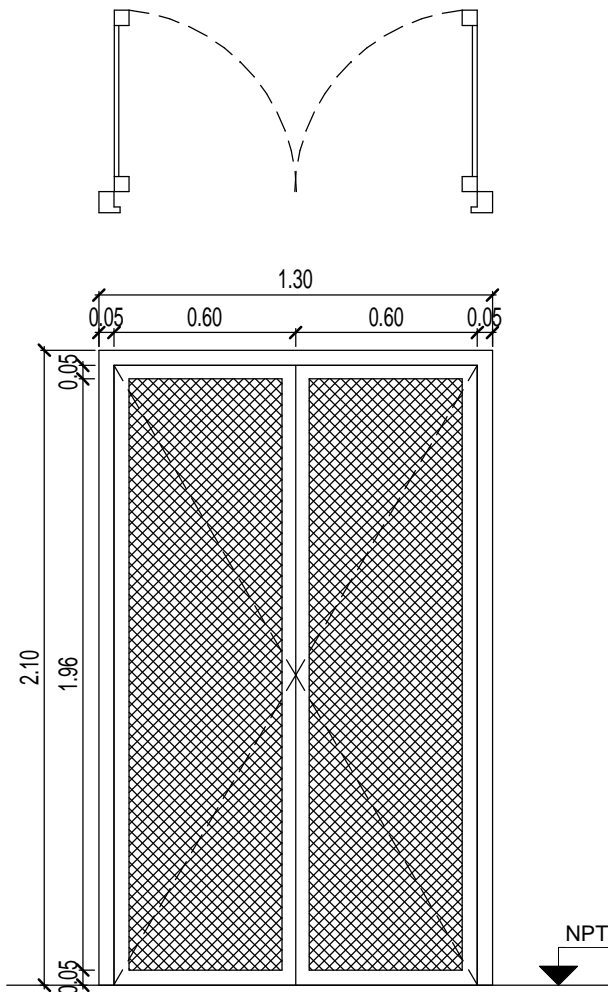
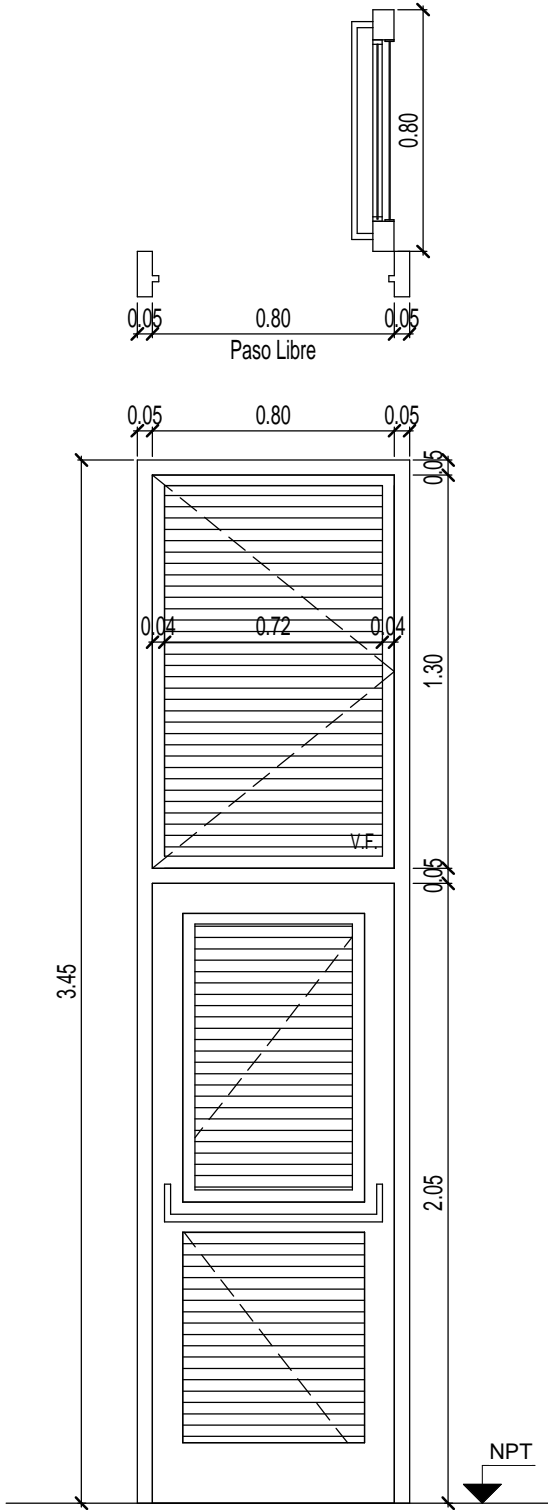
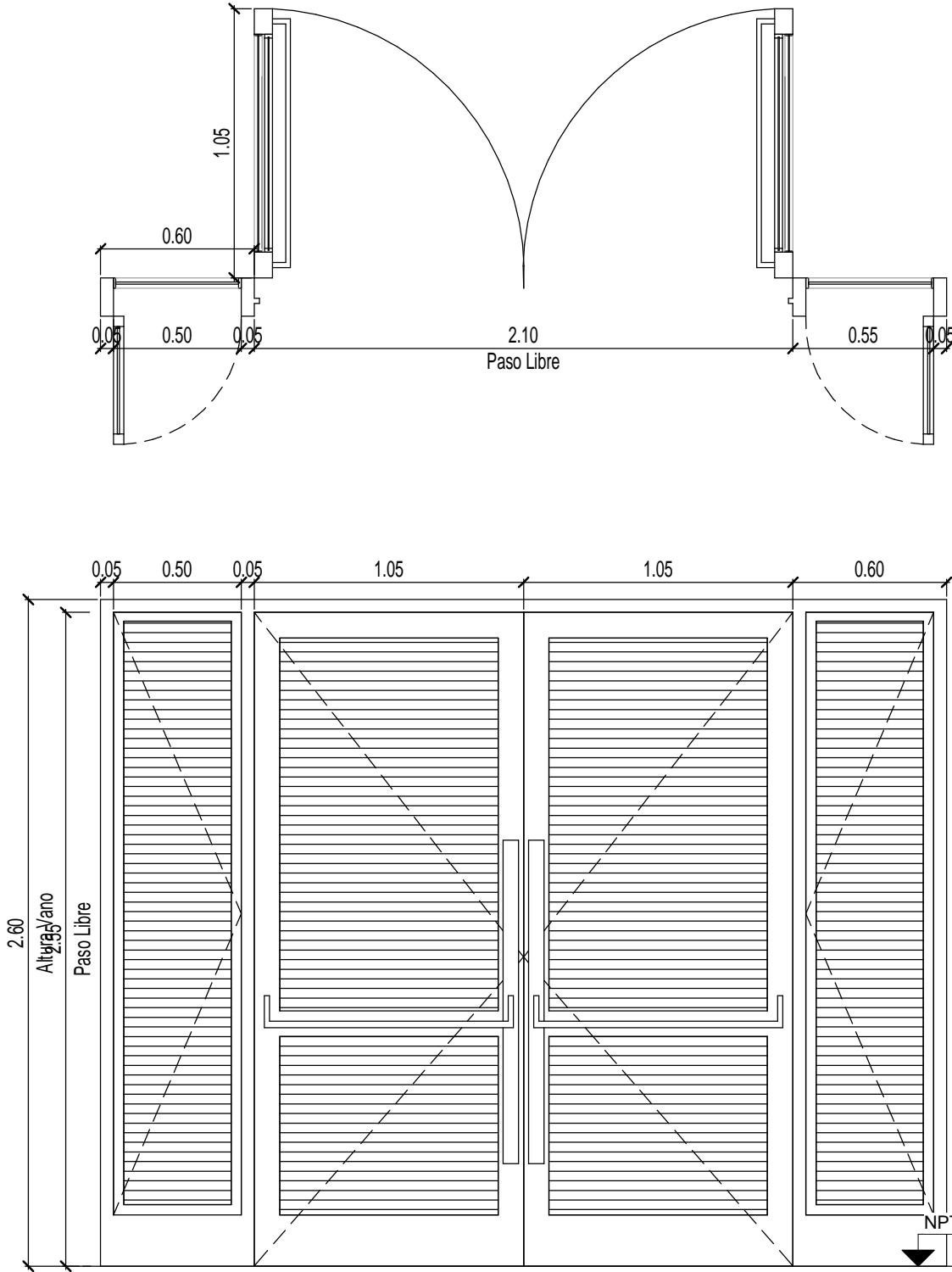

P9	TIPO: PUERTA DE DOS HOJA DE ABRIR	CANT: 01	P10	TIPO: PUERTA DE ABRIR Y HOJA DE ABIRIR SUPERIOR	CANT:01	DERECHA: 01 IZQUIERDA: -	P11	TIPO: PUERTA DE DOS HOJAS DE ABRIR Y DOS VENTANAS DE ABRIR LATERALES	CANT:01
									
ESPECIFICACIONES TÉCNICAS - PUERTAS									
MARCOS	MARCO DE CHAPA DE HIERRO DOBLADA DD Nº16 .		MARCO DE CHAPA DE HIERRO DOBLADA DD Nº16 .			MARCO DE CHAPA DE HIERRO DOBLADA DD Nº16 .			
HOJAS	HOJAS DE ABRIR COMPUESTAS POR BASTIDOR EN CHAPA ARMADA TIPO TUBO DD Nº16. CONTRAMARCO PLANCHUELA 3/16" x 3/4" SOLDADO A BASTIDOR. REJA COMPUERTA POR MALLA SHULMAN PESADA AREA ABIERTA 54% COD. 26921		DOS HOJAS DE ABRIR COMPUESTAS POR BASTIDOR EN CHAPA ARMADA TIPO TUBO DD Nº16. LLEVA REJA DE PROTECCION INCORPORADA EN LA CARPINTERIA DE BARRA REDONDA 1/2" FUADAS SOBRE PLANCHUELA 1 1/4" X 3/16" PERFORADA SOLDADAS AL BASTIDOR DE LA HOJA.			DOS HOJAS DE ABRIR Y DOS VENTANAS DE ABRIR COMPUESTAS POR BASTIDOR EN CHAPA ARMADA TIPO TUBO DD Nº16. LLEVA REJA DE PROTECCION INCORPORADA EN LA CARPINTERIA DE BARRA REDONDA 1/2" FUADAS SOBRE PLANCHUELA 1 1/4" X 3/16" PERFORADA SOLDADAS AL BASTIDOR DE LA HOJA.			
HERRAJES	3 BISAGRAS POR HOJA REFORZADAS DE HIERRO, CON TRES PLANOS DE APOYO. CERRADURA DE DOBLE PALETA EN UNA DE LAS HOJAS Y DOS PASADORES SUPERIOR E INFERIOR EN LA OTRA HOJA. BOCALLAVES Y ROSETAS CIRCULARES.		3 BISAGRAS POR HOJA REFORZADAS DE HIERRO, CON TRES PLANOS DE APOYO. CERRADURA DE DOBLE PALETA EN UNA DE LAS HOJAS Y DOS PASADORES SUPERIOR E INFERIOR EN LA OTRA HOJA. BOCALLAVES Y ROSETAS CIRCULARES.			3 BISAGRAS POR HOJA REFORZADAS DE HIERRO, CON TRES PLANOS DE APOYO. DOS CERRADURAS DE DOBLE PALETA EN UNA DE LAS HOJAS Y DOS PASADORES SUPERIOR E INFERIOR EN LA OTRA HOJA. BARRAL DE APERTURA EXTERIOR Y BARRAL ANTIPÁNICO EN EL INTERIOR. BOCALLAVES Y ROSETAS CIRCULARES.			
VIDRIOS	-		VIDRIO DE SEGURIDAD TRANSPARENTE LAMINADO 3+3, TIPO BLISAN O SUPERIOR.			VIDRIO DE SEGURIDAD TRANSPARENTE LAMINADO 3+3, TIPO BLISAN O SUPERIOR.			
CONTRAVIDRIOS	-		CONTRAVIDRIO ÁNGULO DE CHAPA DOBLADA Nº14 DE 12X12mm DEL LADO INTERIOR			CONTRAVIDRIO ÁNGULO DE CHAPA DOBLADA Nº14 DE 12X12mm DEL LADO INTERIOR			
PINTURA	FONDO CONVERTIDOR DE OXIDO ACABADO 2 MANOS DE ESMALTE SINTETICO COLOR BLANCO		FONDO CONVERTIDOR DE OXIDO ACABADO 2 MANOS DE ESMALTE SINTETICO COLOR BLANCO			FONDO CONVERTIDOR DE OXIDO ACABADO 2 MANOS DE ESMALTE SINTETICO COLOR BLANCO			
OTRO	-		--			-			

\*TODAS LAS MEDIDAS SE VERIFICARÁN EN OBRA

DOCUMENTACIÓN PARA LICITACION NO APTA PARA CONSTRUCCION  
TODAS LAS MEDIDAS DEBERAN SER VERIFICADAS EN OBRA

DIRECCIÓN PROVINCIAL DE ARQUITECTURA

MINISTERIO DE INFRAESTRUCTURA Y SERVICIOS PÚBLICOS

BUENOS AIRES PROVINCIA

PROYECTO:  
MINISTERIO DE SALUD  
DEPARTAMENTO DE RECURSOS FÍSICOS EN SALUD  
DOCUMENTACIÓN PARA PLIEGO LICITATORIO:

DIRECTOR PROVINCIAL:  
ARQ- ADRIÁN LA MOTTA

OBRA: **PROTOTIPO EZEIZA LA TROCHA I**  
  
LOCALIDAD: EZEIZA  
PARTIDO: EZEIZA

PLANO DE: **ANTEPROYECTO PLANILLA DE CARPINTERIAS PUERTAS**

ESCALA: 1 : 25

Nº EXPEDIENTE  
-

AÑO  
2018

Nº PLANO  
A-13

TOTAL  
30

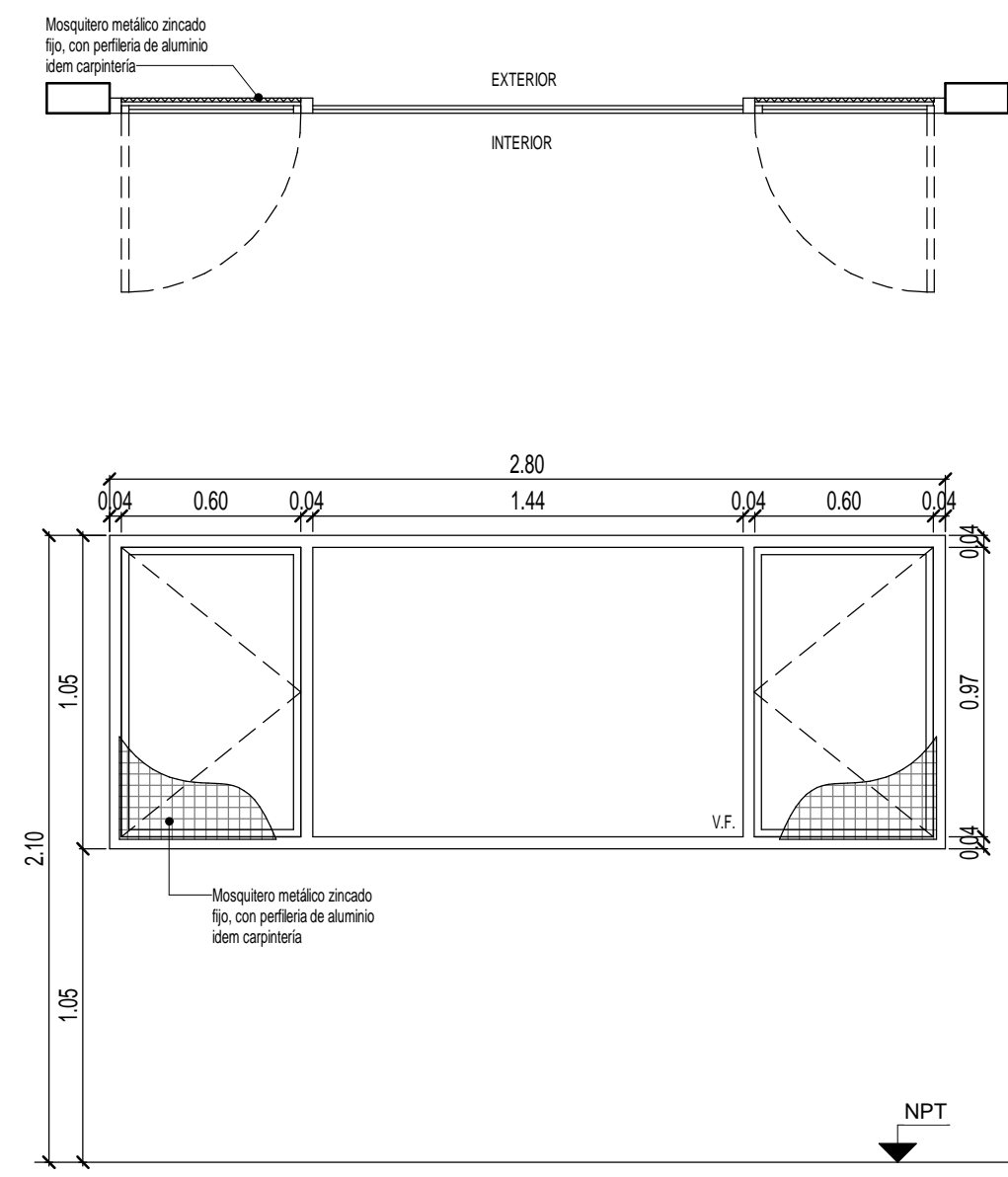
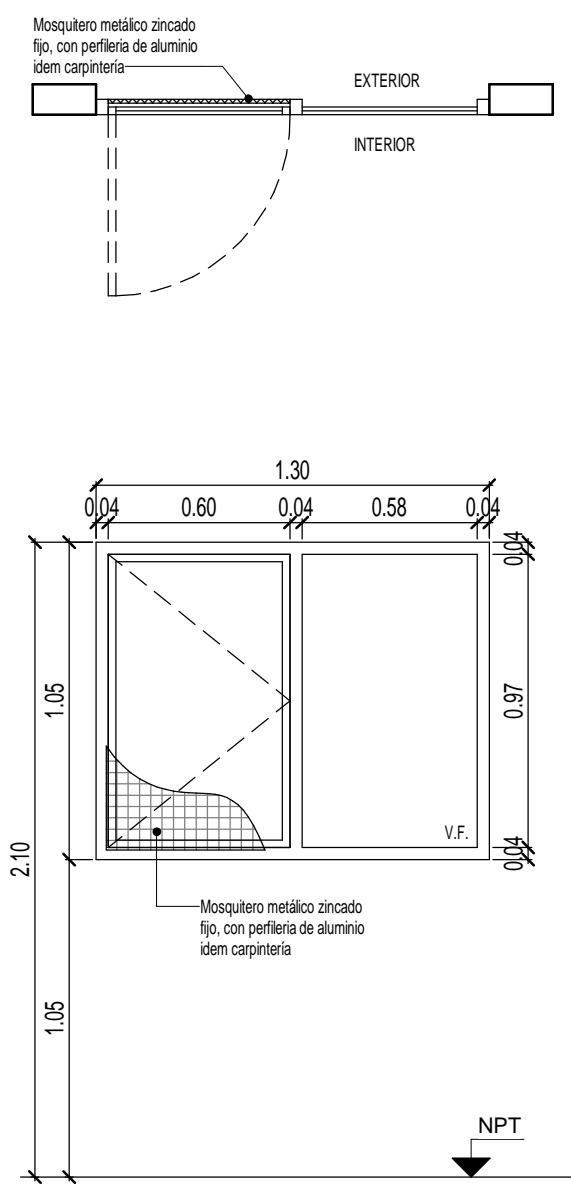
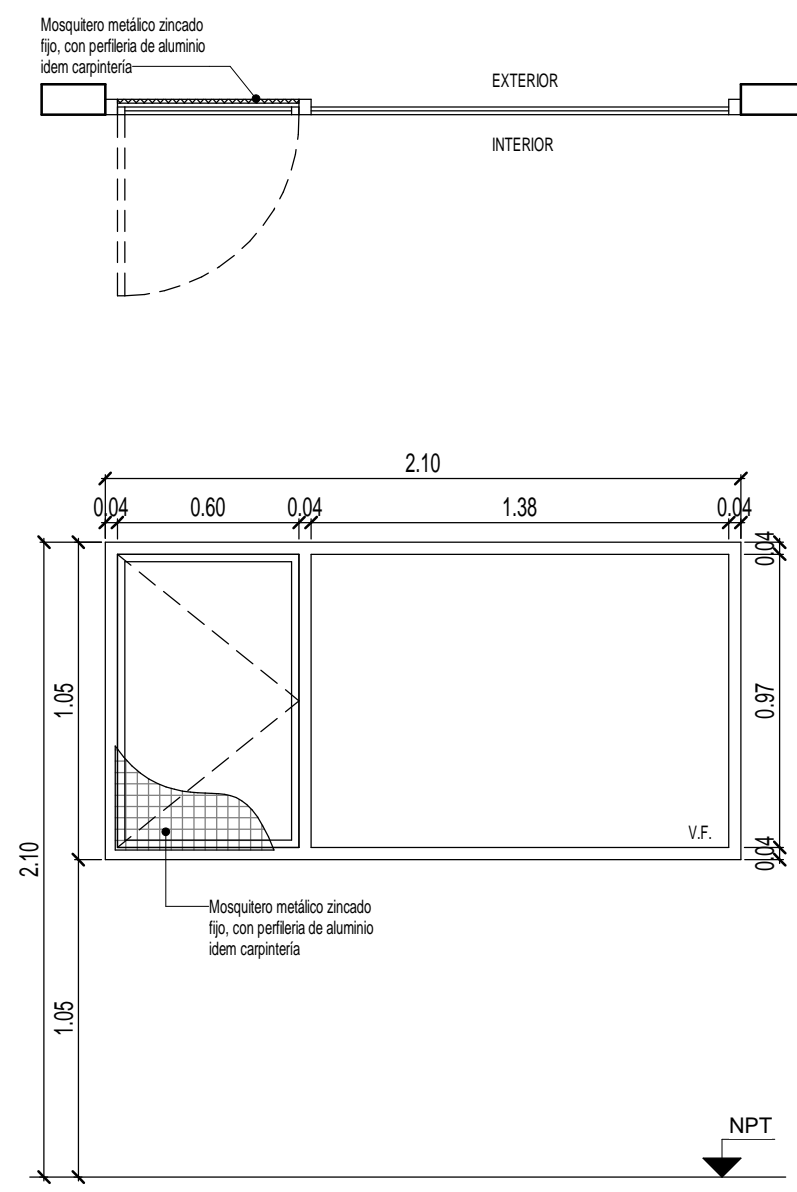
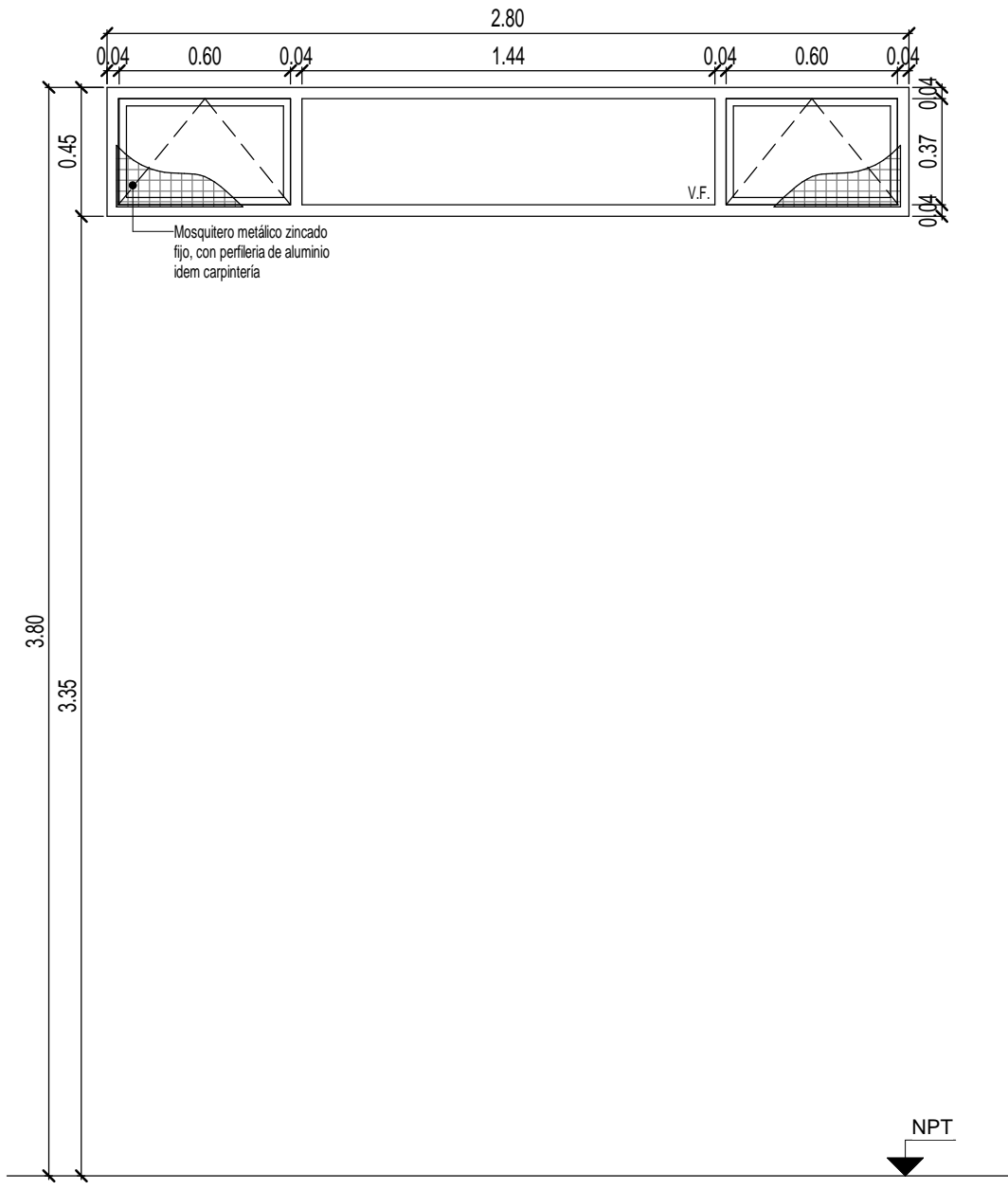
	V1	TIPO: VENTANA DE ABRIR	CANT:08	V2	TIPO: VENTANA DE ABRIR	CANT:05	V3	TIPO: VENTANA DE ABRIR	CANT:01	V4	TIPO: VENTANA PROYECTABLE	CANT:09
												
ESPECIFICACIONES TÉCNICAS												
PREMARCO		ALUMINIO ANODIZADO FIJADO A MAMPOSTERÍA			ALUMINIO ANODIZADO FIJADO A MAMPOSTERÍA			ALUMINIO ANODIZADO FIJADO A MAMPOSTERÍA			ALUMINIO ANODIZADO FIJADO A MAMPOSTERÍA	
MARCOS		ALUMINIO ANODIZADO 15 MICRONES CERTIFICADO COLOR NATURAL SATINADO CON CONTRAMARCO - LINEA MODENA (ALUAR) O SUPERIOR.			ALUMINIO ANODIZADO 15 MICRONES CERTIFICADO COLOR NATURAL SATINADO CON CONTRAMARCO - LINEA MODENA (ALUAR) O SUPERIOR.			ALUMINIO ANODIZADO 15 MICRONES CERTIFICADO COLOR NATURAL SATINADO CON CONTRAMARCO - LINEA MODENA (ALUAR) O SUPERIOR.			ALUMINIO ANODIZADO 15 MICRONES CERTIFICADO COLOR NATURAL SATINADO CON CONTRAMARCO - LINEA MODENA (ALUAR) O SUPERIOR.	
HOJAS		2 HOJAS DE ABRIR Y PAÑO FÚO INTEGRADO. PERFILES ALUMINIO ANODIZADO COLOR NATURAL SATINADO. LINEA MODENA (ALUAR) O EQUIVALENTE SUPERIOR.			HOJA DE ABRIR Y PAÑO FÚO INTEGRADO. PERFILES ALUMINIO ANODIZADO COLOR NATURAL SATINADO. LINEA MODENA (ALUAR) O EQUIVALENTE SUPERIOR.			HOJA DE ABRIR Y PAÑO FÚO INTEGRADO. PERFILES ALUMINIO ANODIZADO COLOR NATURAL SATINADO. LINEA MODENA (ALUAR) O EQUIVALENTE SUPERIOR.			VENTANA DE DOS HOJAS TIPO PROYECTABLE Y PAÑO FÚO INTEGRADO. PERFILES ALUMINIO ANODIZADO COLOR NATURAL SATINADO. LINEA MODENA (ALUAR) O EQUIVALENTE SUPERIOR.	
HERRAJES		CUATRO POMELAS MIXTAS REFORZADAS PROPIAS DE LA LINEA MODENA CERRADURA DE EMBUTIR CON MANUJA DE 1/4 DE VUELTA RECTA PESADA			DOS POMELAS MIXTAS REFORZADAS PROPIAS DE LA LINEA MODENA CERRADURA DE EMBUTIR CON MANUJA DE 1/4 DE VUELTA RECTA PESADA			DOS POMELAS MIXTAS REFORZADAS PROPIAS DE LA LINEA MODENA CERRADURA DE EMBUTIR CON MANUJA DE 1/4 DE VUELTA RECTA PESADA			BRAZO DE SOSTEN Y CIERRE GIESSE O EQUIVALENTE SUPERIOR.	
VIDRIOS		VIDRIO TRANSPARENTE 3+3			VIDRIO TRANSPARENTE 3+3			VIDRIO TRANSPARENTE 3+3			VIDRIO TRANSPARENTE 3+3	
CONTRAVIDRIOS		INT: CURVO MAT. IDEM MARCO EXT: RECTO MAT. IDEM MARCO			INT: CURVO MAT. IDEM MARCO EXT: RECTO MAT. IDEM MARCO			INT: CURVO MAT. IDEM MARCO EXT: RECTO MAT. IDEM MARCO			INT: CURVO MAT. IDEM MARCO EXT: RECTO MAT. IDEM MARCO	
PINTURA		NO POSEE			NO POSEE			NO POSEE			NO POSEE	
OTRO		MOSQUITERO FÚO FABRICADO CON PERFILES DE ALUMINIO ANODIZADO COLOR NATURAL SATINADO - LINEA MODENA (ALUAR) O EQUIVALENTE SUPERIOR.			MOSQUITERO FÚO FABRICADO CON PERFILES DE ALUMINIO ANODIZADO COLOR NATURAL SATINADO - LINEA MODENA (ALUAR) O EQUIVALENTE SUPERIOR.			MOSQUITERO FÚO FABRICADO CON PERFILES DE ALUMINIO ANODIZADO COLOR NATURAL SATINADO - LINEA MODENA (ALUAR) O EQUIVALENTE SUPERIOR.			MOSQUITERO FÚO FABRICADO CON PERFILES DE ALUMINIO ANODIZADO COLOR NATURAL SATINADO - LINEA MODENA (ALUAR) O EQUIVALENTE SUPERIOR.	

DOCUMENTACIÓN PARA LICITACION NO APTA PARA CONSTRUCCION  
TODAS LAS MEDIDAS DEBERAN SER VERIFICADAS EN OBRA

DIRECCIÓN PROVINCIAL DE ARQUITECTURA  
MINISTERIO DE INFRAESTRUCTURA Y SERVICIOS PÚBLICOS

BUENOS AIRES PROVINCIA

PROYECTO:  
MINISTERIO DE SALUD  
DEPARTAMENTO DE RECURSOS FÍSICOS EN SALUD  
DOCUMENTACIÓN PARA PLIEGO LICITATIORIO:

OBRA: **PROTOTIPO EZEIZA LA TROCHA I**  
  
LOCALIDAD: EZEIZA  
PARTIDO: EZEIZA

DIRECTOR PROVINCIAL:  
ARQ- ADRIÁN LA MOTTA

PLANO DE: **ANTEPROYECTO PLANILLA DE CARPINTERIAS VENTANAS**  
  
ESCALA: 1 : 25

Nº EXPEDIENTE  
-

AÑO  
2018

Nº PLANO  
A-14

TOTAL  
30

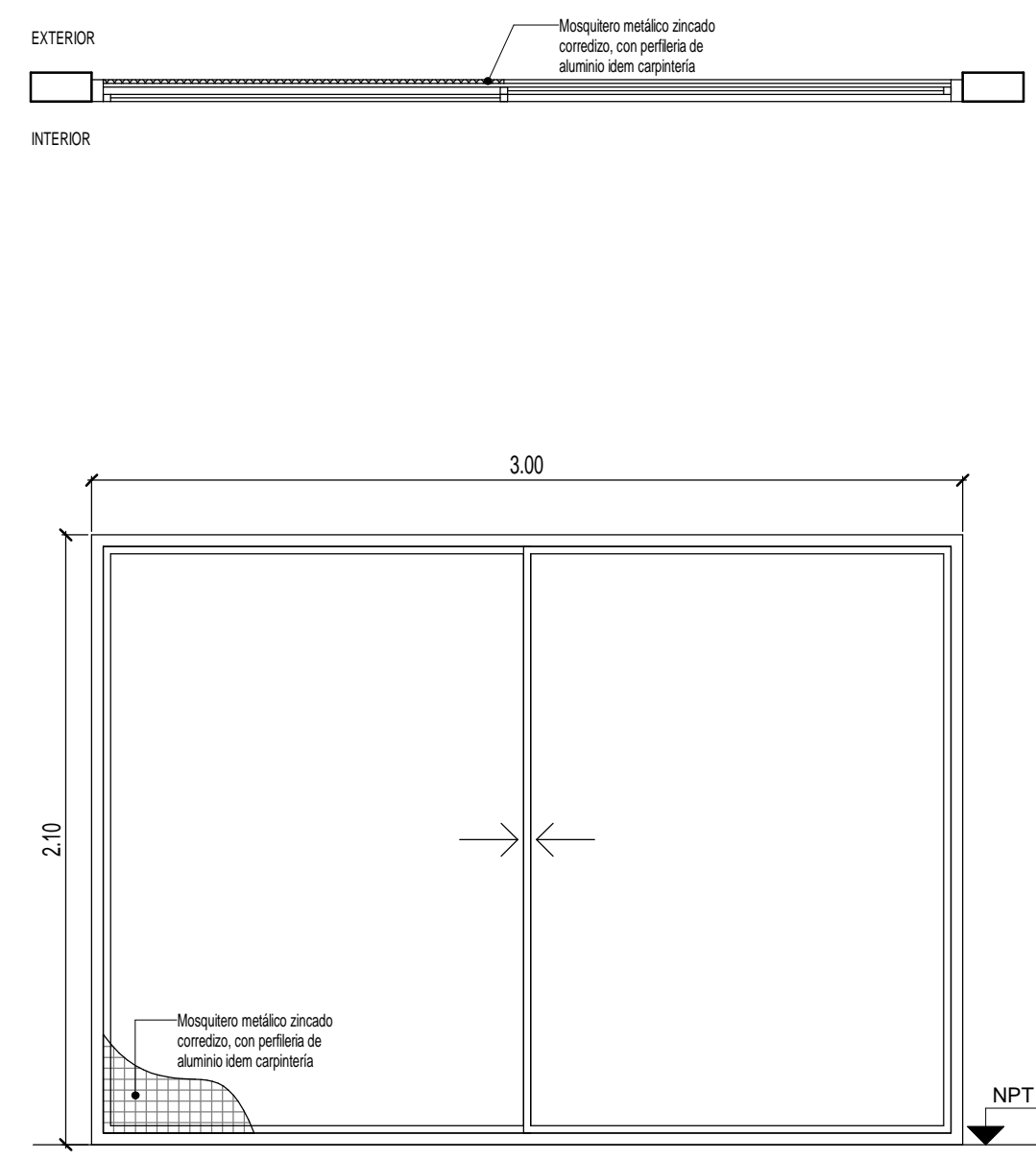
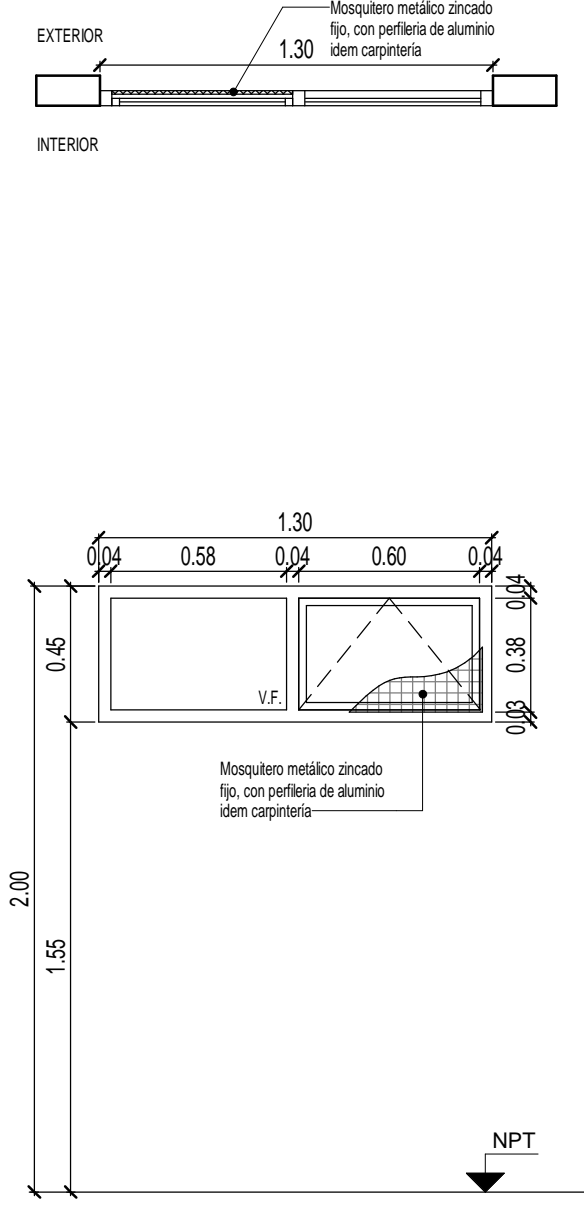
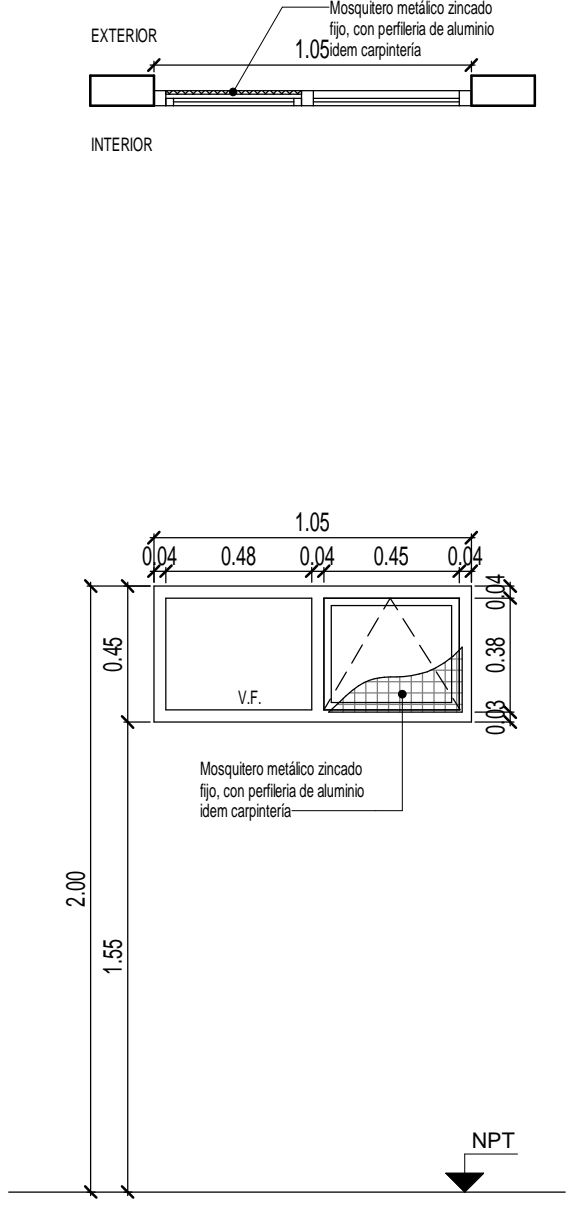
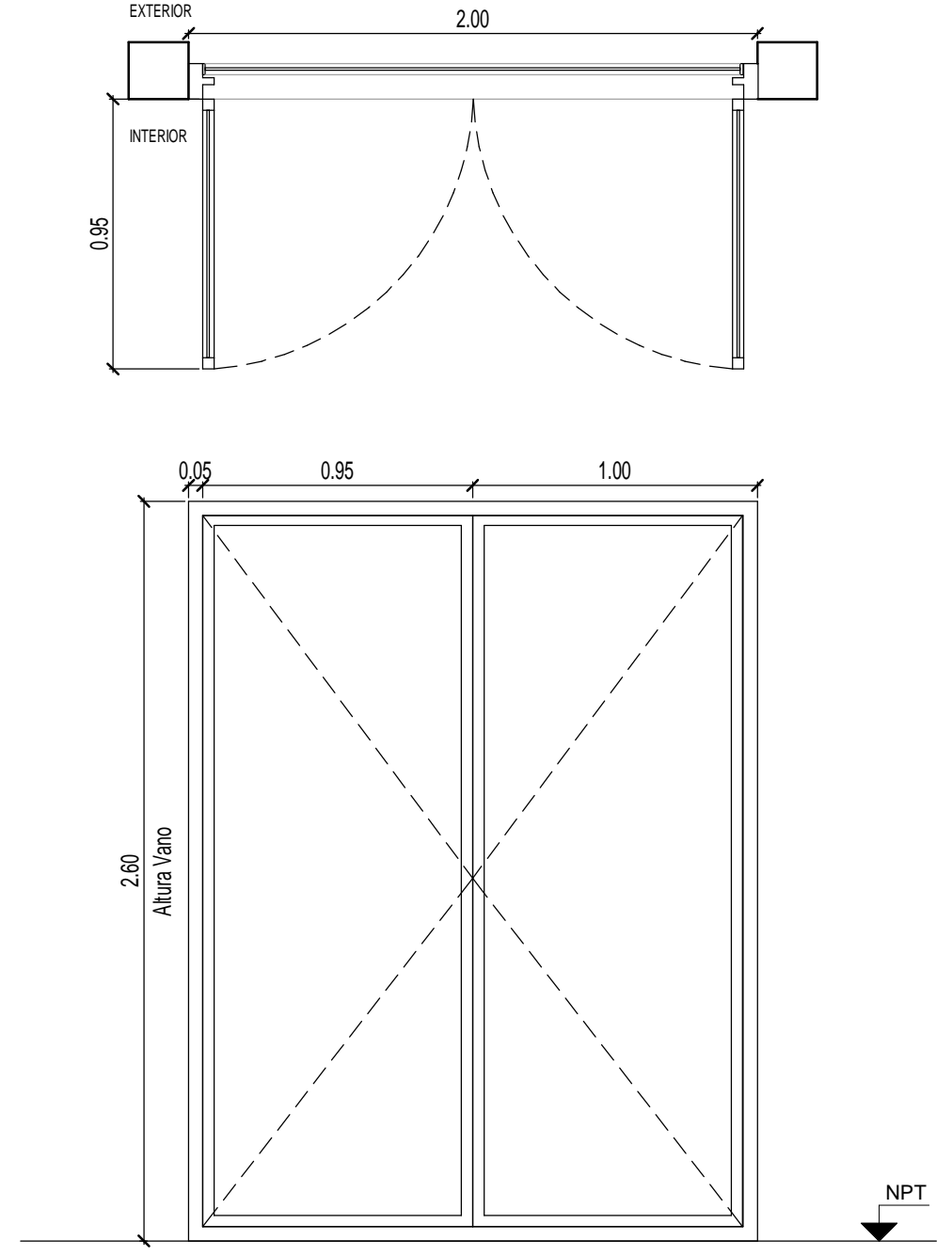

	V5	TIPO: VENTANA DE ABRIR	CANT:01	V6	TIPO: VENTANA PROYECTABLE	CANT:04	V7	TIPO: VENTANA PROYECTABLE	CANT:03	V8	TIPO: VENTANA DE ABRIR	CANT:01
ESPECIFICACIONES TECNICAS												
	PREMARCO	ALUMINIO ANODIZADO FIJADO A MAMPOSTERÍA			ALUMINIO ANODIZADO FIJADO A MAMPOSTERÍA					.		
	MARCOS	ALUMINIO ANODIZADO 15 MICRONES CERTIFICADO COLOR NATURAL SATINADO CON CONTRAMARCO - LINEA MODENA (ALUAR) O SUPERIOR.			ALUMINIO ANODIZADO 15 MICRONES CERTIFICADO COLOR NATURAL SATINADO CON CONTRAMARCO - LINEA MODENA (ALUAR) O SUPERIOR.					MARCO DE CHAPA DE HIERRO DOBLADA DD N°16.		
	HOJAS	2 HOJAS CORREDIZAS. PERFILES ALUMINIO ANODIZADO COLOR NATURAL SATINADO. LINEA MODENA (ALUAR) O EQUIVALENTE SUPERIOR.			VENTANA TIPO PROYECTABLE. PERFILES ALUMINIO ANODIZADO COLOR NATURAL SATINADO. LINEA MODENA (ALUAR) O EQUIVALENTE SUPERIOR.					2 HOJAS DE ABRIR COMPUESTAS POR BASTIDOR EN CHAPA ARMADA TIPO TUBO DD N°16. LLEVA REJA DE PROTECCION INCORPORADA EN LA CARPINTERIA DE BARRA REDONDA 1/2" FIJADAS SOBRE PLANCHUELA 1 1/4" X 3/16" PERFORADA SOLDADAS AL BASTIDOR DE LA HOJA.		
	HERRAJES	DOS RUEDAS POR HOJA, BRAZO DE SOSTEN Y CIERRE GIESSE O EQUIVALENTE SUPERIOR.			BRAZO DE SOSTEN Y CIERRE GIESSE O EQUIVALENTE SUPERIOR.					3 BISAGRAS POR HOJA REFORZADAS DE HIERRO, CON TRES PLANOS DE APOYO. CERRADURA DE DOBLE PALETA EN UNA DE LAS HOJAS Y DOS PASADORES SUPERIOR E INFERIOR EN LA OTRA HOJA. BOCALLAVES Y ROSETAS CIRCULARES.		
	VIDRIOS	VIDRIO TRANSPARENTE 3+3			VIDRIO TRANSPARENTE 3+3					VIDRIO DE SEGURIDAD TRANSPARENTE LAMINADO 3+3, TIPO BUSAN O SUPERIOR.		
	CONTRAVIDRIOS	INT: CURVO MAT. IDEM MARCO EXT: RECTO MAT. IDEM MARCO			INT: CURVO MAT. IDEM MARCO EXT: RECTO MAT. IDEM MARCO					CONTRAVIDRIO ÁNGULO DE CHAPA DOBLADA N°14 DE 12X12mm DEL LADO INTERIOR		
	PINTURA	NO POSEE			NO POSEE					FONDO CONVERTIDOR DE ÓXIDO ACABADO 2 MANOS DE ESMALTE SINTETICO COLOR BLANCO		
	OTRO	MOSQUITERO CORREDIZO FABRICADO CON PERFILES DE ALUMINIO ANODIZADO COLOR NATURAL SATINADO - LINEA MODENA (ALUAR) O EQUIVALENTE SUPERIOR.			MOSQUITERO FIJO FABRICADO CON PERFILES DE ALUMINIO ANODIZADO COLOR NATURAL SATINADO - LINEA MODENA (ALUAR) O EQUIVALENTE SUPERIOR.					..		

DOCUMENTACIÓN PARA LICITACION NO APTA PARA CONSTRUCCION  
TODAS LAS MEDIDAS DEBERAN SER VERIFICADAS EN OBRA

DIRECCIÓN PROVINCIAL DE ARQUITECTURA			
MINISTERIO DE INFRAESTRUCTURA Y SERVICIOS PÚBLICOS			
BUENOS AIRES PROVINCIA			
PROYECTO: MINISTERIO DE SALUD DEPARTAMENTO DE RECURSOS FÍSICOS EN SALUD DOCUMENTACIÓN PARA PLIEGO LICITATIORIO:	OBRA: <b>PROTOTIPO EZEIZA LA TROCHA I</b>  LOCALIDAD: EZEIZA PARTIDO: EZEIZA		
DIRECTOR PROVINCIAL: ARQ- ADRIÁN LA MOTTA	PLANO DE: <b>ANTEPROYECTO PLANILLA DE CARPINTERIAS VENTANAS</b>  ESCALA: 1 : 25		
Nº EXPEDIENTE -	AÑO 2018	Nº PLANO A-15	TOTAL 30

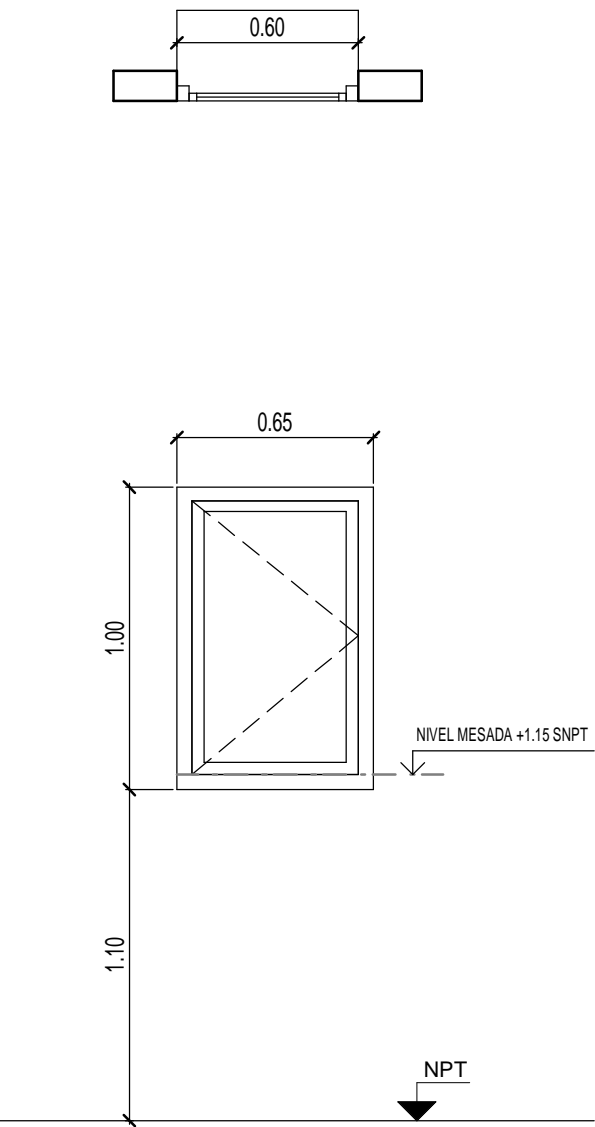
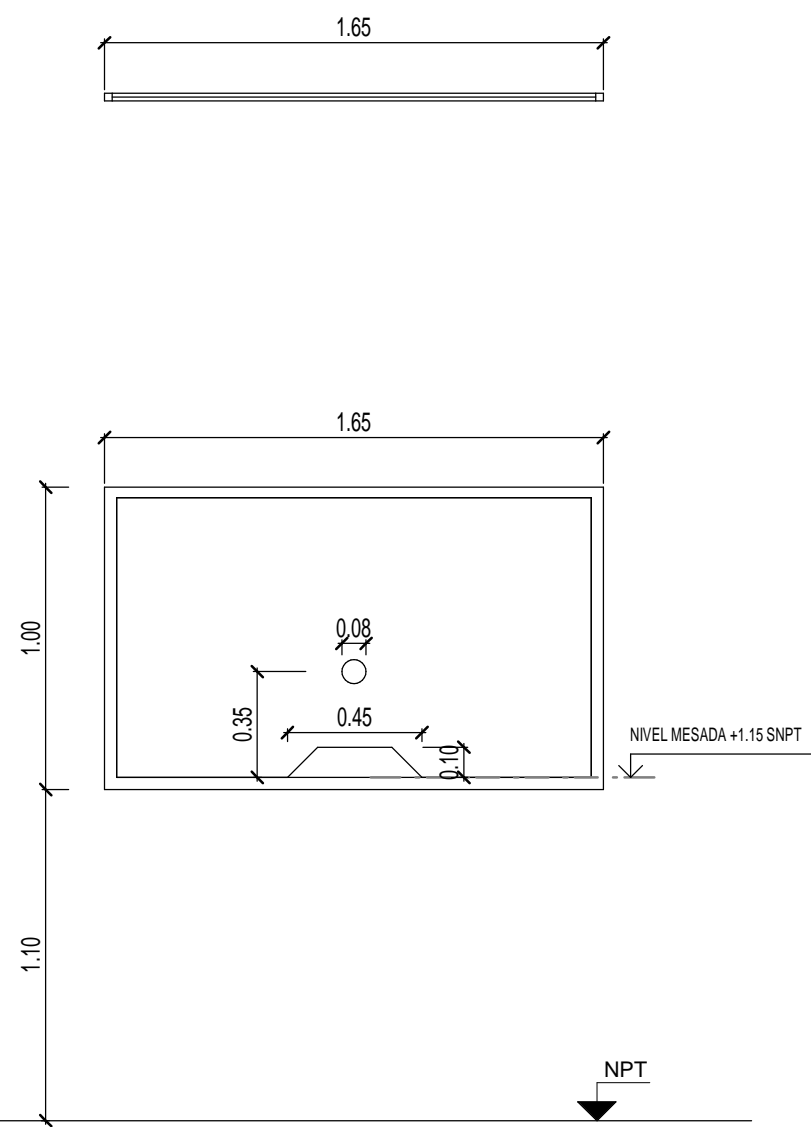
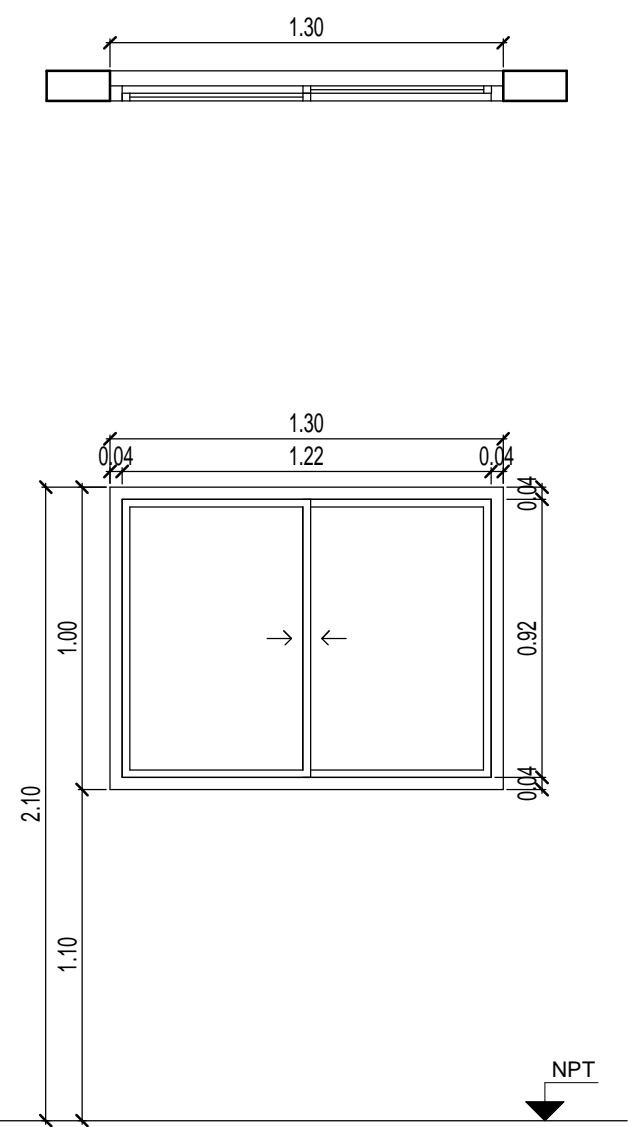
	V9	TIPO: VENTANA DE ABRIR	CANT:01	V10	TIPO: VENTANA FIJA	CANT:02	V11	TIPO: VENTANA CORREDIZA	CANT:01
ESPECIFICACIONES TÉCNICAS									
PREMARCO	ALUMINIO ANODIZADO FIJADO A MAMPOSTERÍA			ALUMINIO ANODIZADO FIJADO A MAMPOSTERÍA			ALUMINIO ANODIZADO FIJADO A MAMPOSTERÍA		
MARCOS	ALUMINIO ANODIZADO 15 MICRONES CERTIFICADO COLOR NATURAL SATINADO CON CONTRAMARCO - LINEA MODENA (ALUAR) O SUPERIOR.			ALUMINIO ANODIZADO 15 MICRONES CERTIFICADO COLOR NATURAL SATINADO CON CONTRAMARCO - LINEA MODENA (ALUAR) O SUPERIOR.			ALUMINIO ANODIZADO 15 MICRONES CERTIFICADO COLOR NATURAL SATINADO CON CONTRAMARCO - LINEA MODENA (ALUAR) O SUPERIOR.		
HOJAS	HOJA DE ABRIR. PERFILES ALUMINIO ANODIZADO COLOR NATURAL SATINADO. LINEA MODENA (ALUAR) O EQUIVALENTE SUPERIOR.			VENTANA PAÑO FIJO. PERFILES ALUMINIO ANODIZADO COLOR NATURAL SATINADO. LINEA MODENA (ALUAR) O EQUIVALENTE SUPERIOR.			2 HOJAS CORREDIZAS. PERFILES ALUMINIO ANODIZADO COLOR NATURAL SATINADO. LINEA MODENA (ALUAR) O EQUIVALENTE SUPERIOR.		
HERRAJES	DOS POMELAS MIXTAS REFORZADAS PROPIAS DE LA LINEA MODENA CERRADURA DE EMBUTIR CON MANIJA DE 1/4 DE VUELTA RECTA PESADA			-			DOS RUEDAS POR HOJA, BRAZO DE SOSTEN Y CIERRE GIESSE O EQUIVALENTE SUPERIOR.		
VIDRIOS	VIDRIO TRANSLUCIDO 3+3			VIDRIO TRANSPARENTE 3+3			VIDRIO TRANSPARENTE 3+3		
CONTRAVIDRIOS	INT: CURVO MAT. IDEM MARCO EXT: RECTO MAT. IDEM MARCO			INT: CURVO MAT. IDEM MARCO EXT: RECTO MAT. IDEM MARCO			INT: CURVO MAT. IDEM MARCO EXT: RECTO MAT. IDEM MARCO		
PINTURA	NO POSEE			NO POSEE			NO POSEE		
OTRO	-			ORIFICIOS EN VIDRIO DE ACUEDO AL PLANO			-		

DOCUMENTACIÓN PARA LICITACION NO APTA PARA CONSTRUCCION  
TODAS LAS MEDIDAS DEBERAN SER VERIFICADAS EN OBRA

DIRECCIÓN PROVINCIAL DE ARQUITECTURA

MINISTERIO DE INFRAESTRUCTURA Y SERVICIOS PÚBLICOS

BUENOS AIRES PROVINCIA

PROYECTO:  
MINISTERIO DE SALUD  
DEPARTAMENTO DE RECURSOS FÍSICOS EN SALUD  
DOCUMENTACIÓN PARA PLIEGO LICITATORIO:

OBRA: **PROTOTIPO EZEIZA LA TROCHA I**  
  
LOCALIDAD: EZEIZA  
PARTIDO: EZEIZA

DIRECTOR PROVINCIAL:  
**ARQ- ADRIÁN LA MOTTA**

PLANO DE: **ANTEPROYECTO PLANILLA DE CARPINTERIAS VENTANAS**  
  
ESCALA: 1 : 25

Nº EXPEDIENTE  
-

AÑO  
2018

Nº PLANO  
A-16

TOTAL  
30

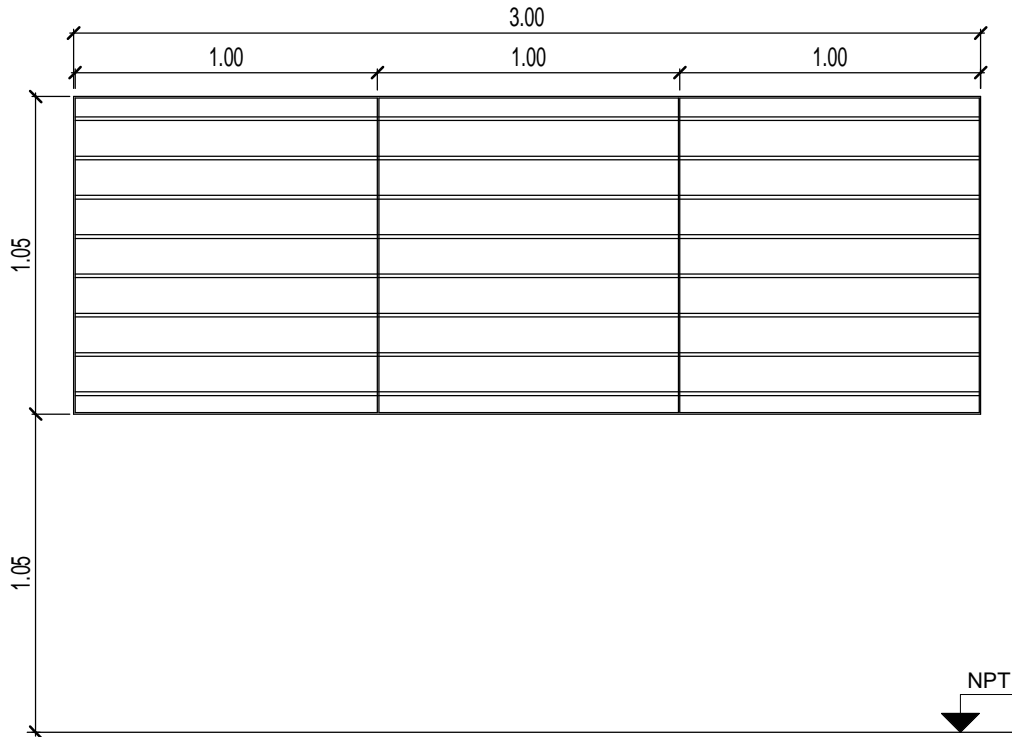
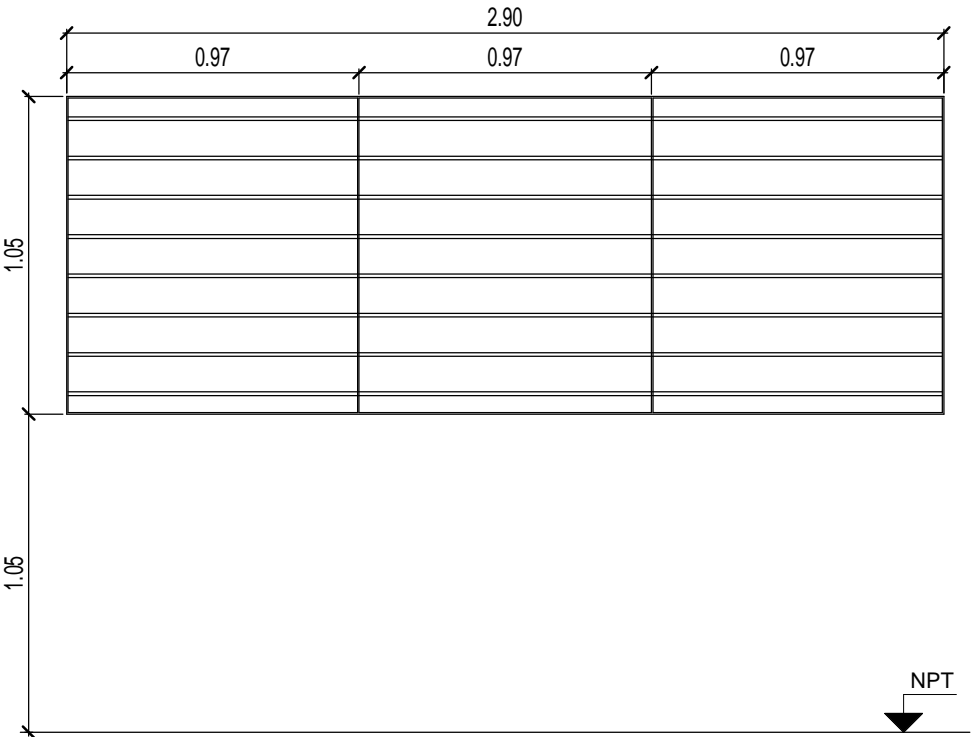
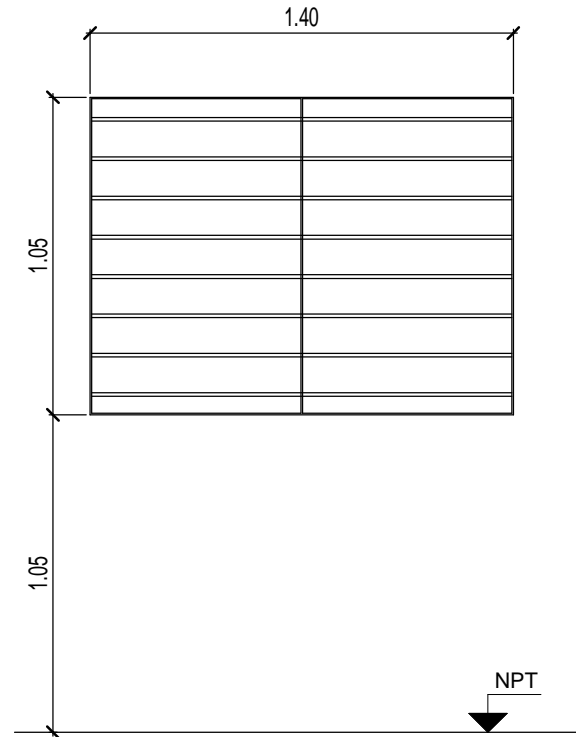
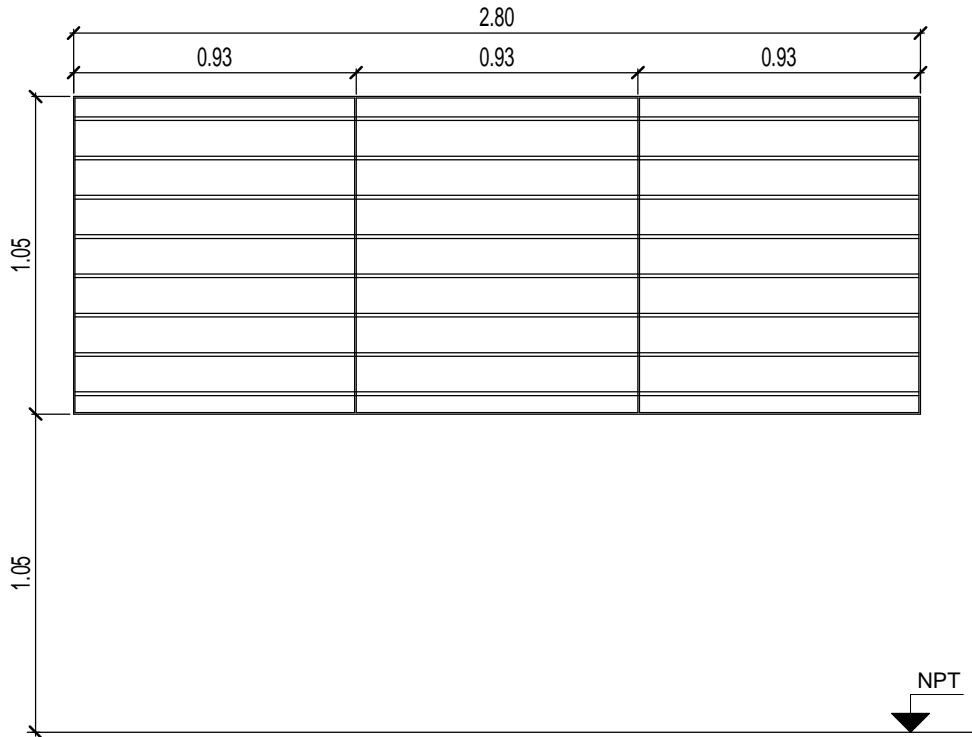
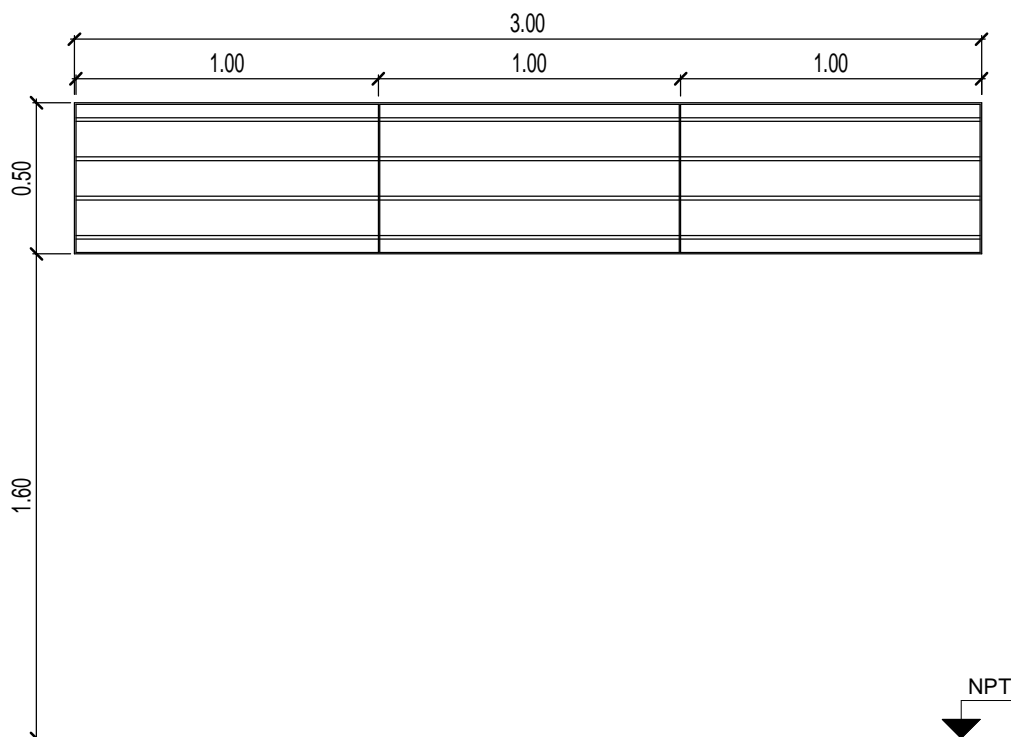
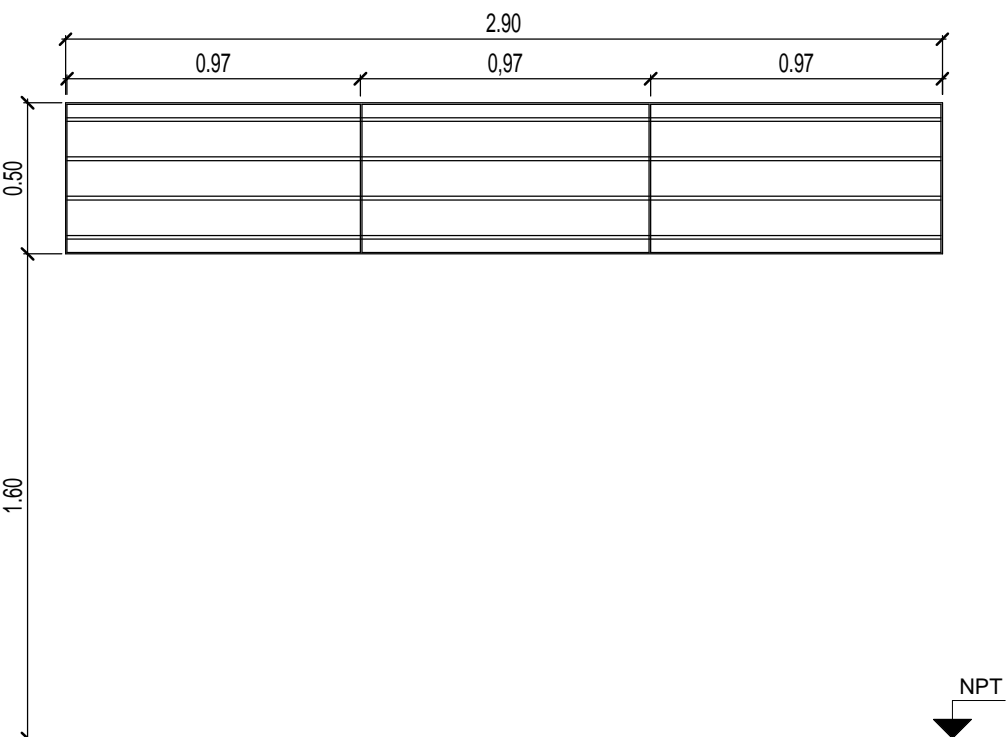
	R1	TIPO: HERRRERIA FIJA	CANT:09	R2	TIPO: HERRRERIA FIJA	CANT:01	R3	TIPO: HERRRERIA FIJA	CANT:01	R4	TIPO: HERRRERIA FIJA	CANT:01
												
ESPECIFICACIONES TÉCNICAS												
MARCOS	VERTICALES: PLANCHUELA 1 1/4" X 3/16" PERFORADA PARA BARRA REDONDA 1/2" HORIZONTALES: PLANCHUELA 1 1/4" X 3/16"			VERTICALES: PLANCHUELA 1 1/4" X 3/16" PERFORADA PARA BARRA REDONDA 1/2" HORIZONTALES: PLANCHUELA 1 1/4" X 3/16"			VERTICALES: PLANCHUELA 1 1/4" X 3/16" PERFORADA PARA BARRA REDONDA 1/2" HORIZONTALES: PLANCHUELA 1 1/4" X 3/16"			VERTICALES: PLANCHUELA 1 1/4" X 3/16" PERFORADA PARA BARRA REDONDA 1/2" HORIZONTALES: PLANCHUELA 1 1/4" X 3/16"		
REJA	BARRA REDONDA 1/2"			BARRA REDONDA 1/2"			BARRA REDONDA 1/2"			BARRA REDONDA 1/2"		
PINTURA	FONDO CONVERTIDOR DE OXIDO ACABADO 2 MANOS DE ESMALTE SINTETICO COLOR BLANCO			FONDO CONVERTIDOR DE OXIDO ACABADO 2 MANOS DE ESMALTE SINTETICO COLOR BLANCO			FONDO CONVERTIDOR DE OXIDO ACABADO 2 MANOS DE ESMALTE SINTETICO COLOR BLANCO			FONDO CONVERTIDOR DE OXIDO ACABADO 2 MANOS DE ESMALTE SINTETICO COLOR BLANCO		
OTRO	-			-			-			-		
	R5	TIPO: HERRRERIA FIJA	CANT:08	R6	TIPO: HERRRERIA FIJA	CANT:02	<div>DOCUMENTACIÓN PARA LICITACION NO APTA PARA CONSTRUCCION TODAS LAS MEDIDAS DEBERAN SER VERIFICADAS EN OBRA</div> <div>DIRECCIÓN PROVINCIAL DE ARQUITECTURA MINISTERIO DE INFRAESTRUCTURA Y SERVICIOS PÚBLICOS</div> <div>BUENOS AIRES PROVINCIA</div> <div><div>PROYECTO: MINISTERIO DE SALUD DEPARTAMENTO DE RECURSOS FÍSICOS EN SALUD DOCUMENTACIÓN PARA PLIEGO LICITATORIO:</div><div>OBRA: <b>PROTOTIPO EZEIZA LA TROCHA I</b>  LOCALIDAD: EZEIZA PARTIDO: EZEIZA</div><div>DIRECTOR PROVINCIAL: ARQ- ADRIÁN LA MOTTA</div><div>PLANO DE: <b>ANTEPROYECTO PLANILLA DE HERRERIA</b>  ESCALA: 1 : 25</div><div><div>Nº EXPEDIENTE -</div><div>AÑO 2018</div><div>Nº PLANO A-17</div><div>TOTAL 30</div></div></div>					
												
ESPECIFICACIONES TÉCNICAS												
MARCOS	VERTICALES: PLANCHUELA 1 1/4" X 3/16" PERFORADA PARA BARRA REDONDA 1/2" HORIZONTALES: PLANCHUELA 1 1/4" X 3/16"			VERTICALES: PLANCHUELA 1 1/4" X 3/16" PERFORADA PARA BARRA REDONDA 1/2" HORIZONTALES: PLANCHUELA 1 1/4" X 3/16"								
REJA	BARRA REDONDA 1/2"			BARRA REDONDA 1/2"								
PINTURA	FONDO CONVERTIDOR DE OXIDO ACABADO 2 MANOS DE ESMALTE SINTETICO COLOR BLANCO			FONDO CONVERTIDOR DE OXIDO ACABADO 2 MANOS DE ESMALTE SINTETICO COLOR BLANCO								
OTRO	-			-								

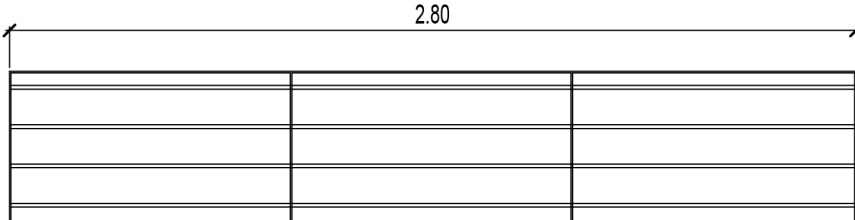
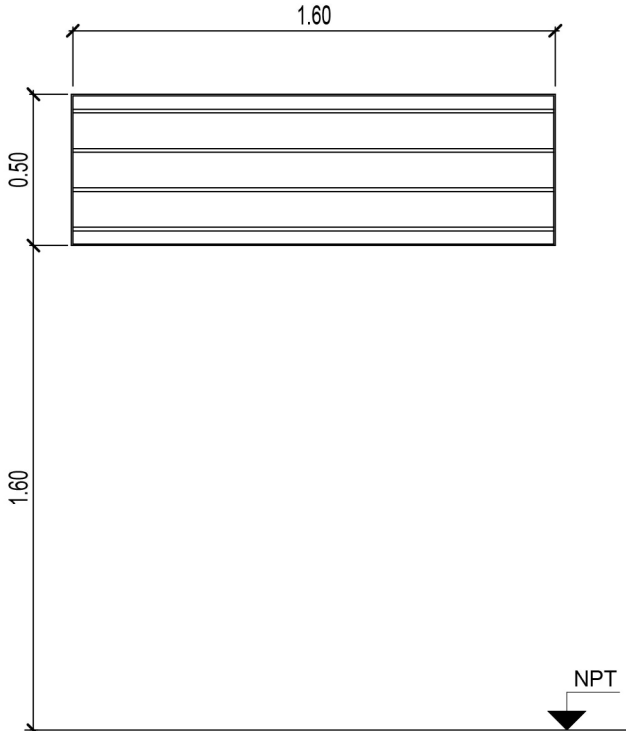
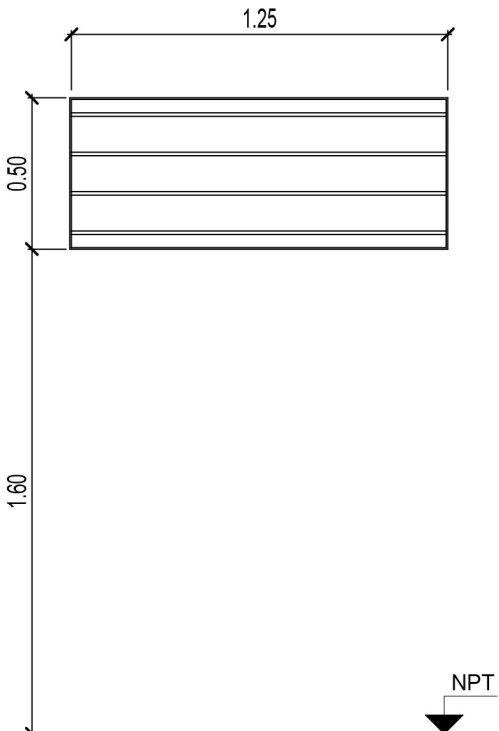
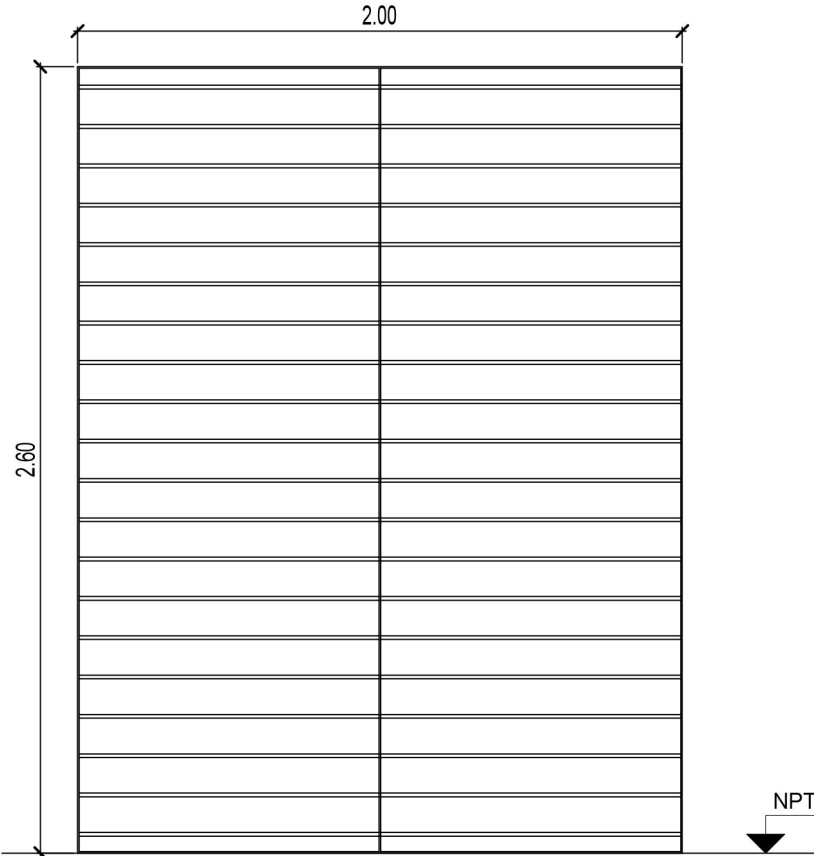
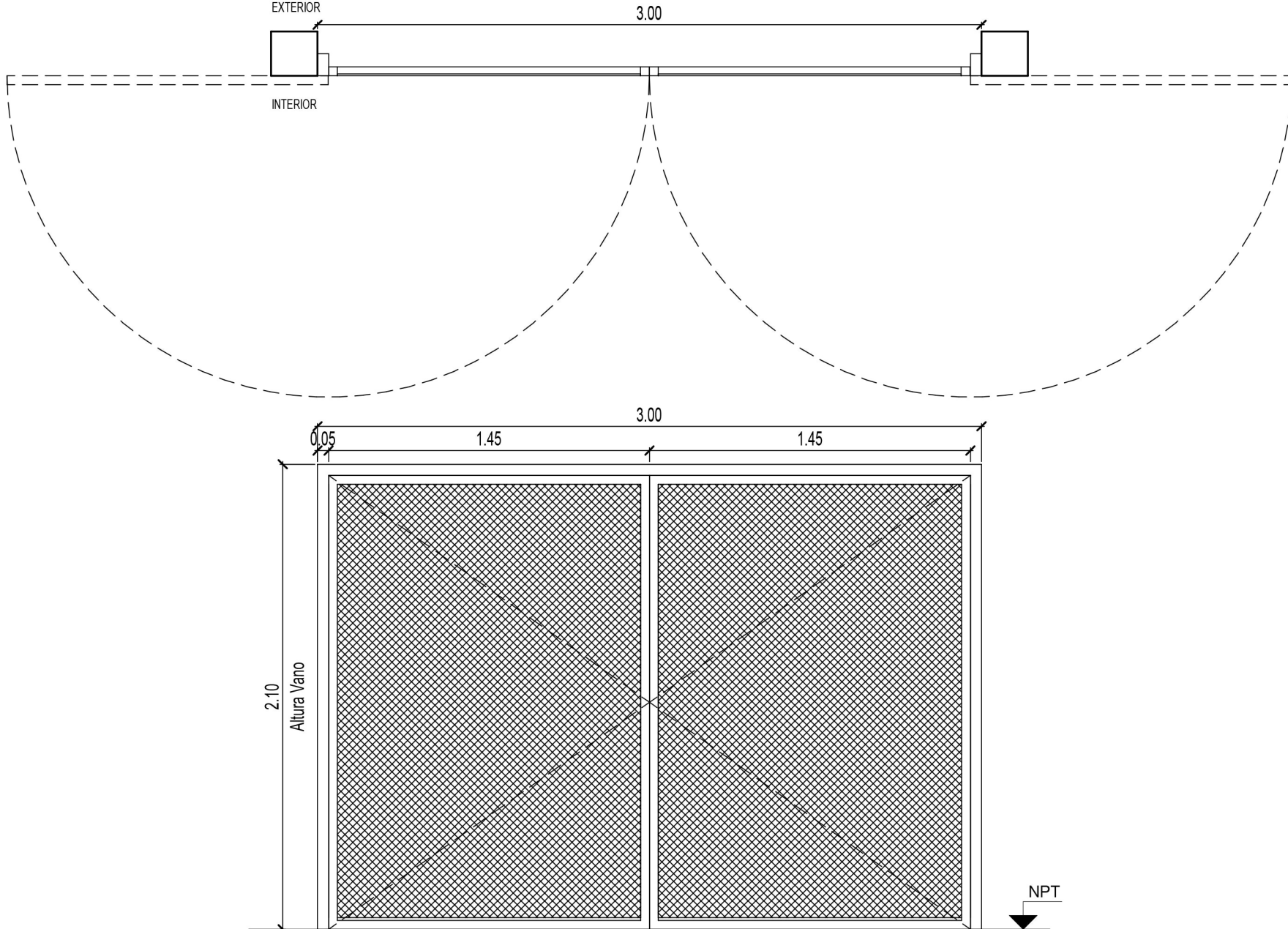

	R7	TIPO: HERRRERIA FIJA		CANT:02	R8	TIPO: HERRRERIA FIJA		CANT:01	R9	TIPO: HERRRERIA FIJA		CANT:01			
															
ESPECIFICACIONES TÉCNICAS															
MARCOS		VERTICALES: PLANCHUELA 1 1/4" X 3/16" PERFORADA PARA BARRA REDONDA 1/2" HORIZONTALES: PLANCHUELA 1 1/4" X 3/16"					VERTICALES: PLANCHUELA 1 1/4" X 3/16" PERFORADA PARA BARRA REDONDA 1/2" HORIZONTALES: PLANCHUELA 1 1/4" X 3/16"								
REJA		BARRA REDONDA 1/2"					BARRA REDONDA 1/2"								
PINTURA		FONDO CONVERTIDOR DE OXIDO ACABADO 2 MANOS DE ESMALTE SINTETICO COLOR BLANCO					FONDO CONVERTIDOR DE OXIDO ACABADO 2 MANOS DE ESMALTE SINTETICO COLOR BLANCO								
OTRO		-					-								
	R10	TIPO: HERRRERIA FIJA		CANT:01	R11	TIPO: HERRRERIA DE DOS HOJAS DE ABRIR		CANT:01							
															
ESPECIFICACIONES TÉCNICAS							MARCO DE CHAPA DE HIERRO DOBLADA DD Nº16 .								
MARCOS		VERTICALES: PLANCHUELA 1 1/4" X 3/16" PERFORADA PARA BARRA REDONDA 1/2" HORIZONTALES: PLANCHUELA 1 1/4" X 3/16"					HOJAS DE ABRIR COMPUESTAS POR BASTIDOR EN CHAPA ARMADA TIPO TUBO DD Nº16. CONTRAMARCO PLANCHUELA 3/16" x 3/4" SOLDADO A BASTIDOR								
REJA		BARRA REDONDA 1/2"					REJA COMPUERTA POR MALLA SHULMAN PESADA AREA ABIERTA 54% COD. 26921								
PINTURA		FONDO CONVERTIDOR DE OXIDO ACABADO 2 MANOS DE ESMALTE SINTETICO COLOR BLANCO					FONDO CONVERTIDOR DE OXIDO ACABADO 2 MANOS DE ESMALTE SINTETICO COLOR BLANCO								
OTRO		-					3 BISAGRAS POR HOJA REFORZADAS DE HIERRO, CON TRES PLANOS DE APOYO. CERRADURA DE DOBLE PALETA EN UNA DE LAS HOJAS Y DOS PASADORES SUPERIOR E INFERIOR EN LA OTRA HOJA. BOCALLAVES Y ROSETAS CIRCULARES.								
<div>DOCUMENTACIÓN PARA LICITACION NO APTA PARA CONSTRUCCION TODAS LAS MEDIDAS DEBERAN SER VERIFICADAS EN OBRA</div>															
<div>DIRECCIÓN PROVINCIAL DE ARQUITECTURA MINISTERIO DE INFRAESTRUCTURA Y SERVICIOS PÚBLICOS</div>															
<div>BUENOS AIRES PROVINCIA</div>															
<div>PROYECTO: MINISTERIO DE SALUD DEPARTAMENTO DE RECURSOS FÍSICOS EN SALUD DOCUMENTACIÓN PARA PLIEGO LICITATORIO:</div>								<div>OBRA: <b>PROTOTIPO EZEIZA LA TROCHA I</b>  LOCALIDAD: EZEIZA PARTIDO: EZEIZA</div>							
<div>DIRECTOR PROVINCIAL: ARQ- ADRIÁN LA MOTTA</div>								<div>PLANO DE: <b>ANTEPROYECTO PLANILLA DE HERRERIA</b></div>							
								<div>ESCALA: 1 : 25</div>							
								Nº EXPEDIENTE -		AÑO 2018		Nº PLANO A-18		TOTAL 30	

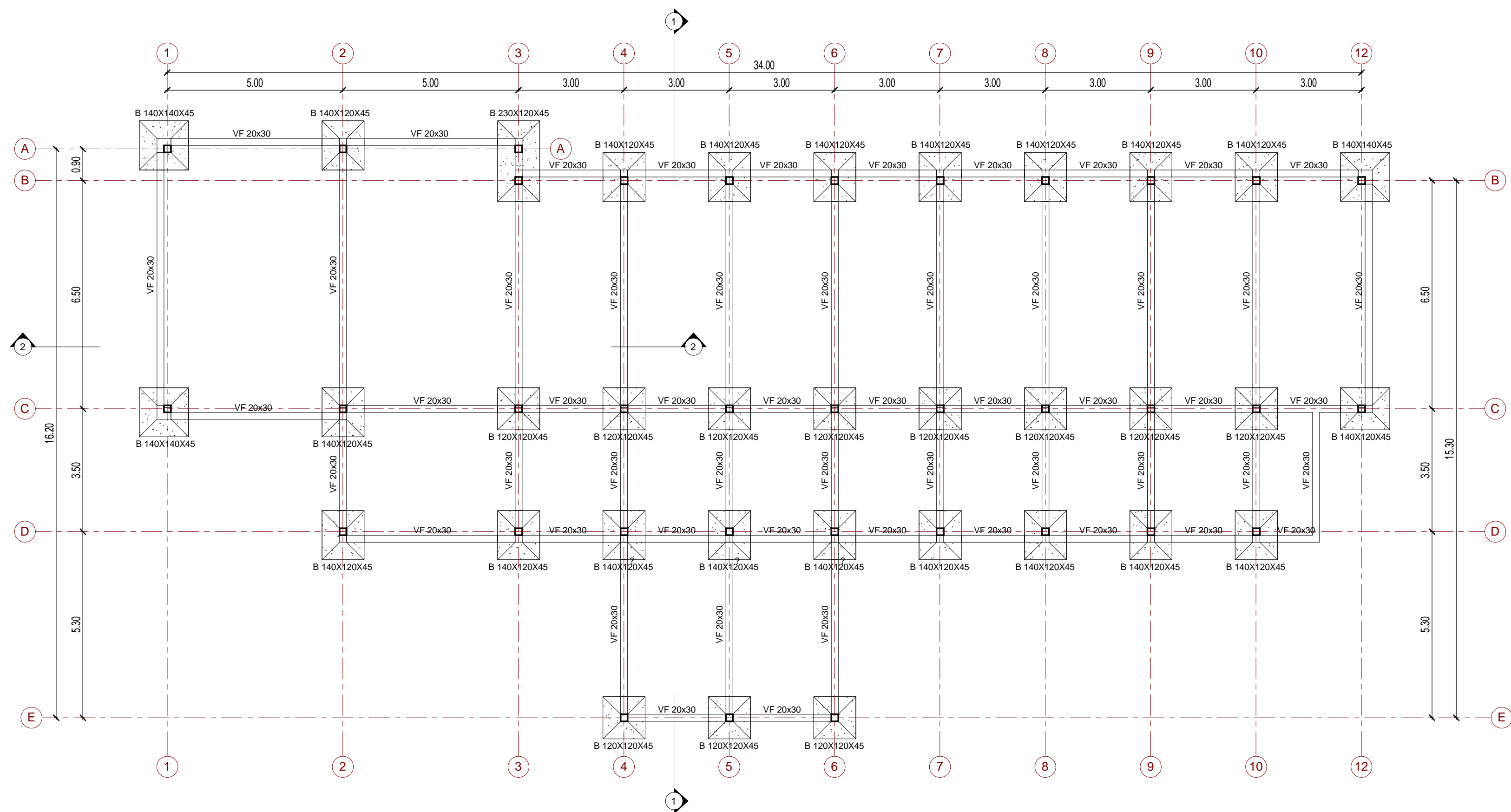

NOTAS

- PREDIMENSIONADO EFECTUADO PARA ESTIMAR UN PRESUPUESTO.
- LOS RECAUDOS CONSTRUCTIVOS A PREVEER EN LA OFERTA Y EN EL CALCULO A PRESENTAR SE BASARAN EN LOS DATOS APORTADOS POR EL ESTUDIO DE SUELOS.
- CARACTERISTICAS DE LOS MATERIALES SEGUN CALCULO.

DOCUMENTACIÓN PARA LICITACION NO APTA PARA CONSTRUCCION  
TODAS LAS MEDIDAS DEBERAN SER VERIFICADAS EN OBRA

DIRECCIÓN PROVINCIAL DE ARQUITECTURA  
MINISTERIO DE INFRAESTRUCTURA Y SERVICIOS PÚBLICOS

BUENOS AIRES PROVINCIA

PROYECTO:  
MINISTERIO DE SALUD  
DEPARTAMENTO DE RECURSOS FÍSICOS EN SALUD  
DOCUMENTACIÓN PARA PLIEGO LICITATORIO:

OBRA: **PROTOTIPO  
EZEIZA  
LA TROCHA I**  
  
LOCALIDAD: EZEIZA  
PARTIDO: EZEIZA

DIRECTOR PROVINCIAL:  
ARQ- ADRIÁN LA MOTTA

PLANO DE: **ANTEPROYECTO  
FUNDACIONES**  
  
ESCALA: As indicated

Nº EXPEDIENTE	AÑO	Nº PLANO	TOTAL
-	2018	E-01	30

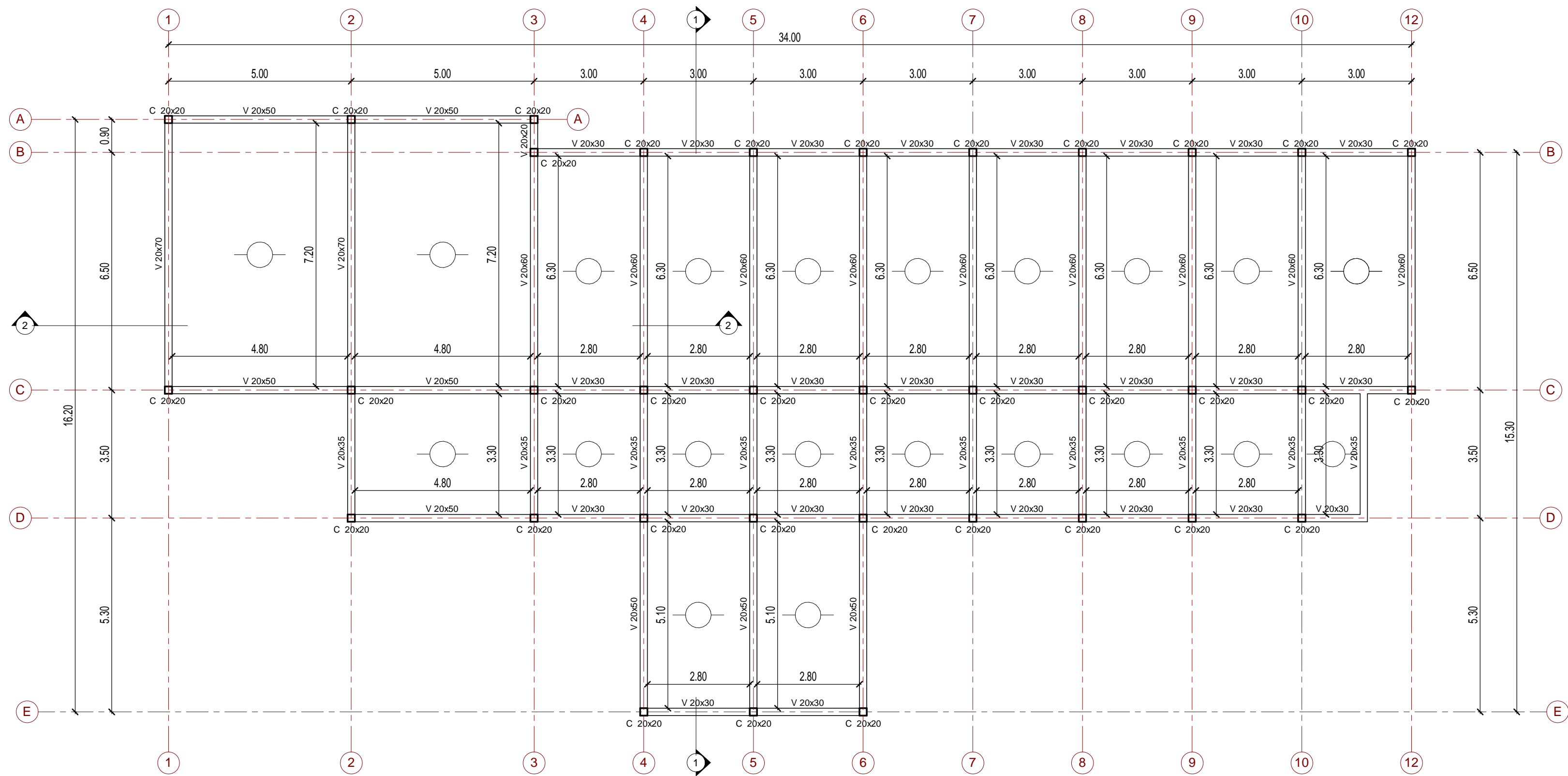

NOTAS  
-LAS LOSAS SERAN DE VIGUETAS COLOCADAS EN EL SENTIDO INDICADO EN EL PLANO

DOCUMENTACIÓN PARA LICITACION NO APTA PARA CONSTRUCCION  
TODAS LAS MEDIDAS DEBERAN SER VERIFICADAS EN OBRA

DIRECCIÓN PROVINCIAL DE ARQUITECTURA  
MINISTERIO DE INFRAESTRUCTURA Y SERVICIOS PÚBLICOS

BUENOS AIRES PROVINCIA

PROYECTO:  
MINISTERIO DE SALUD  
DEPARTAMENTO DE RECURSOS FÍSICOS EN SALUD  
DOCUMENTACIÓN PARA PLIEGO LICITATORIO:

OBRA: **PROTOTIPO  
EZEIZA  
LA TROCHA I**

LOCALIDAD: EZEIZA  
PARTIDO: EZEIZA

DIRECTOR PROVINCIAL:  
ARQ- ADRIÁN LA MOTTA

PLANO DE: **ANTEPROYECTO  
ESTRUCTURA S/PLANTA  
BAJA**

ESCALA: As indicated

Nº EXPEDIENTE -	AÑO 2018	Nº PLANO E-02	TOTAL 30
--------------------	-------------	------------------	-------------



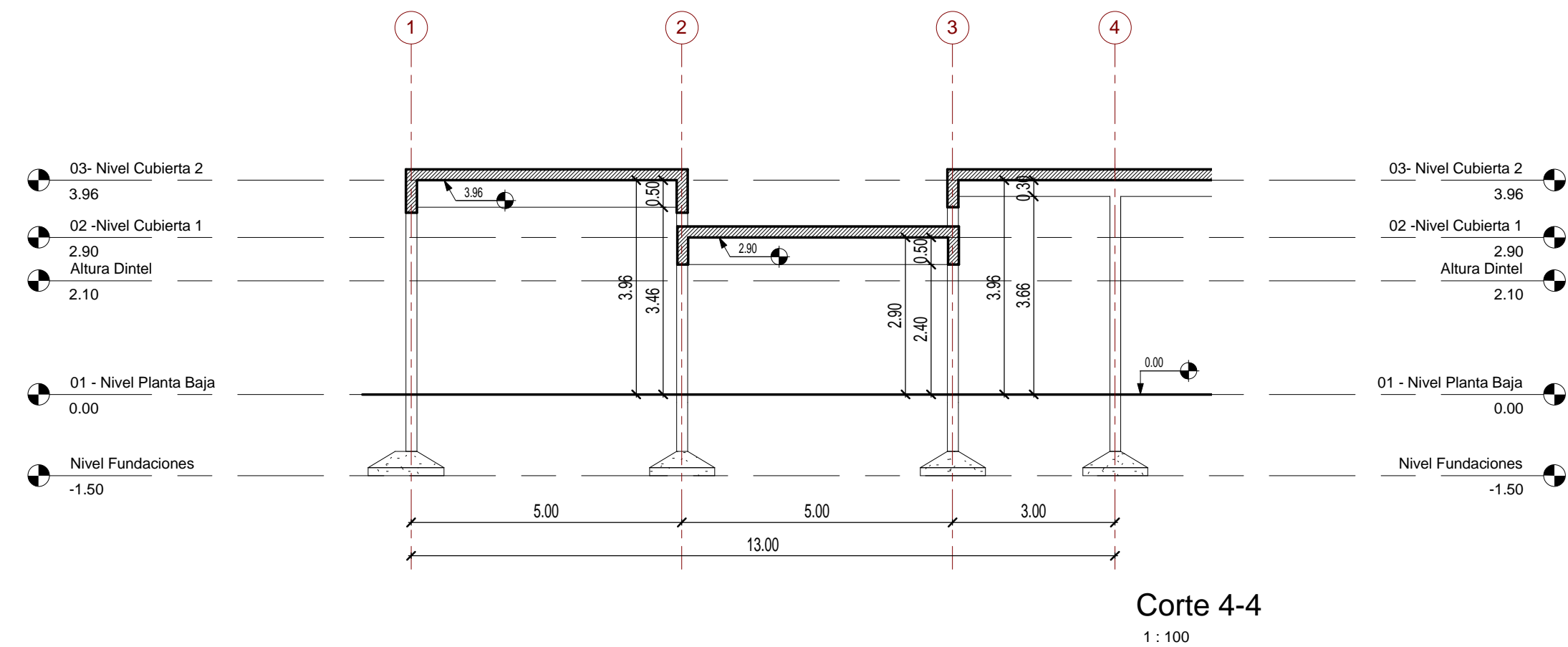
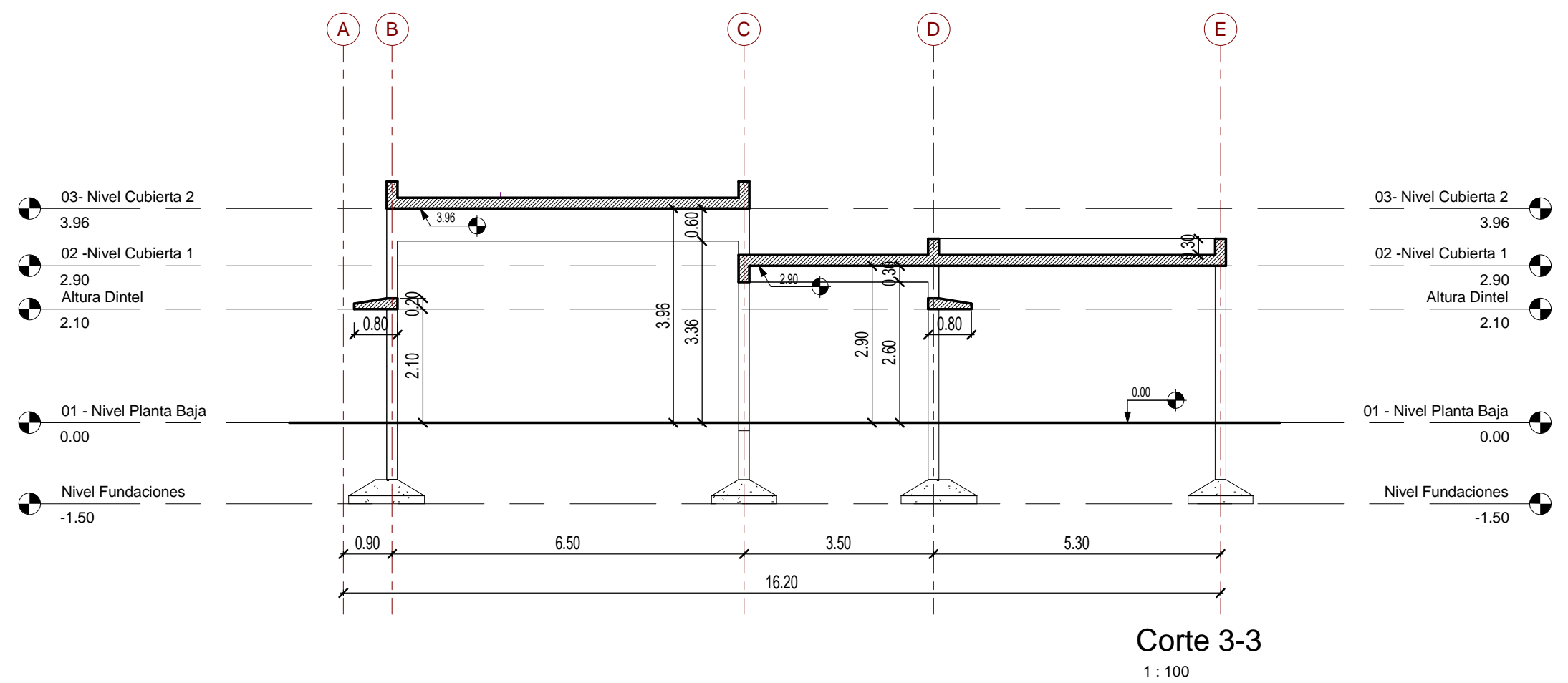

NOTAS



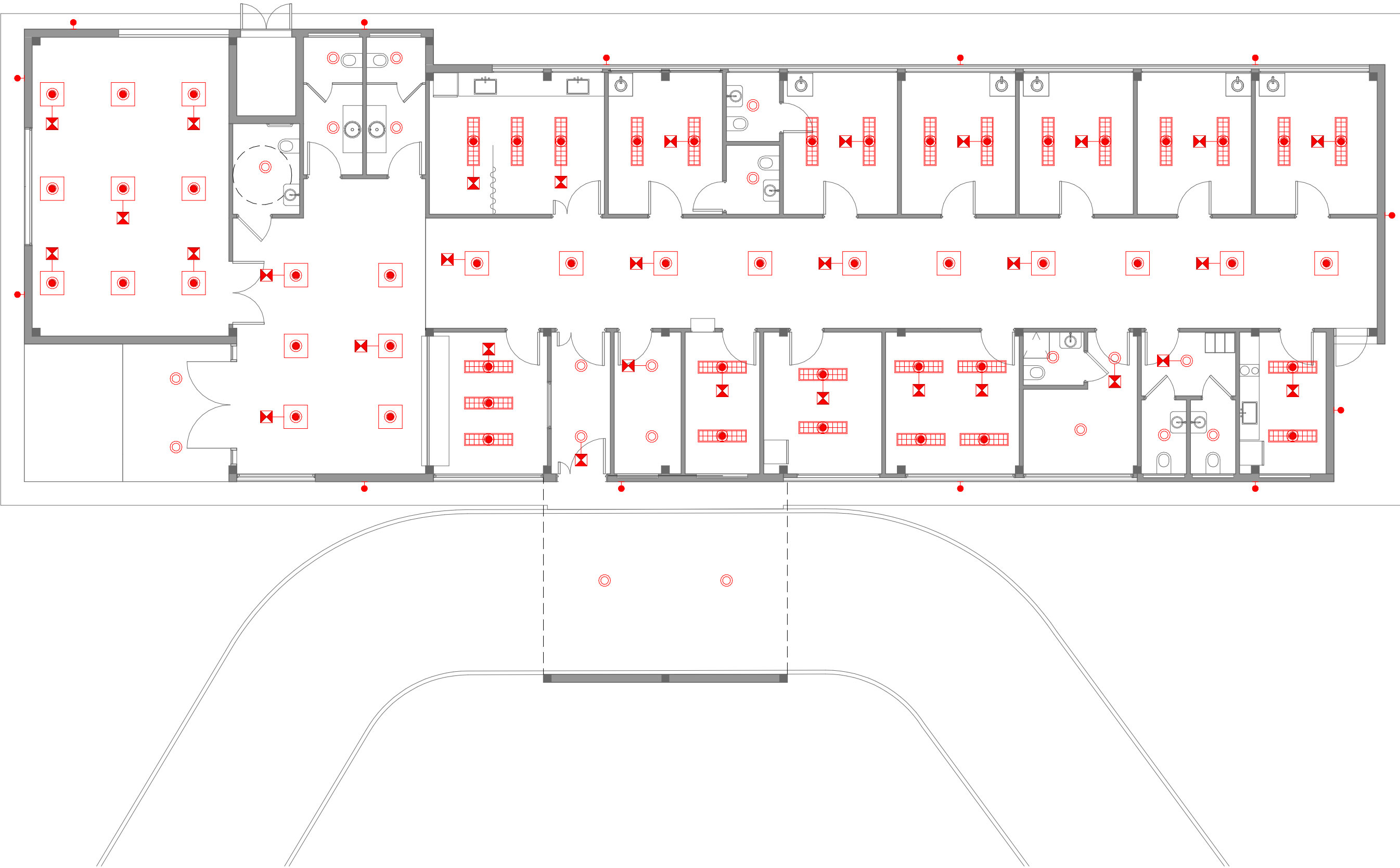

- PREDIMENSIONADO EFECTUADO PARA ESTIMAR UN PRESUPUESTO.
- LOS RECAUDOS CONSTRUCTIVOS A PREVEER EN LA OFERTA Y EN EL CALCULO A PRESENTAR SE BASARAN EN LOS DATOS APORTADOS POR EL ESTUDIO DE SUELOS.
- CARACTERISTICAS DE LOS MATERIALES SEGUN CALCULO.

DOCUMENTACIÓN PARA LICITACION NO APTA PARA CONSTRUCCION  
TODAS LAS MEDIDAS DEBERAN SER VERIFICADAS EN OBRA

DIRECCIÓN PROVINCIAL DE ARQUITECTURA			
MINISTERIO DE INFRAESTRUCTURA Y SERVICIOS PÚBLICOS			
BUENOS AIRES PROVINCIA			
PROYECTO: MINISTERIO DE SALUD DEPARTAMENTO DE RECURSOS FÍSICOS EN SALUD DOCUMENTACIÓN PARA PLIEGO LICITATORIO:	OBRA: <b>PROTOTIPO EZEIZA LA TROCHA I</b>		
	LOCALIDAD: EZEIZA PARTIDO: EZEIZA		
DIRECTOR PROVINCIAL: ARQ- ADRIÁN LA MOTTA	PLANO DE: <b>ANTEPROYECTO ESTRUCTURA CORTES</b>		
	ESCALA: As indicated		
Nº EXPEDIENTE -	AÑO 2018	Nº PLANO E-03	TOTAL 30

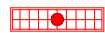

REFERENCIAS

-  LUMINARIA PARA EMBUTIR LED 0.60x0.60m
-  LUMINARIA PARA EMBUTIR LED 0.37x1.23m
-  LUMINARIA PUNTUAL PARA EMBUTIR LED Ø23cm
-  EQUIPO AUTONOMO DE SUPEREMERGENCIA
-  LUMINARIA APLIQUE EXTERIOR

DOCUMENTACIÓN PARA LICITACION NO APTA PARA CONSTRUCCION  
TODAS LAS MEDIDAS DEBERAN SER VERIFICADAS EN OBRA

**DIRECCIÓN PROVINCIAL DE ARQUITECTURA**  
**MINISTERIO DE INFRAESTRUCTURA Y SERVICIOS PÚBLICOS**

**BUENOS AIRES PROVINCIA**

PROYECTO:  
MINISTERIO DE SALUD  
DEPARTAMENTO DE RECURSOS FÍSICOS EN SALUD  
DOCUMENTACIÓN PARA PLIEGO LICITATORIO:

OBRA: **PROTOTIPO  
EZEIZA  
LA TROCHA I**

LOCALIDAD: EZEIZA  
PARTIDO: EZEIZA

DIRECTOR PROVINCIAL:  
ARQ- ADRIÁN LA MOTTA



PLANO DE: **ANTEPROYECTO  
INSTALACION ELECTRICA  
LUMINARIAS**

ESCALA: 1 : 100

Nº EXPEDIENTE	AÑO	Nº PLANO	TOTAL
-	2018	ET-01	30



REFERENCIAS

-  PUESTO DE DATOS  
-2 TOMAS BLANCOS IRAM 2071 CIRC. TN  
-TRES TOMAS ROJOS IRAM 2071 PARA ALIMENTACION DE DATOS CIRC. TP  
-DOS JACK RJ 45 CAT 6A PARA DATOS.
-  BANDEJA PORTACABLES PARA DISTRIBUCION DE DATOS.  
ANCHO 10cm
-  RACK DE DATOS SECUNDARIO SEGUN ESPECIFICACIONES  
TECNICAS EN PLIEGO DE DATOS

DOCUMENTACIÓN PARA LICITACION NO APTA PARA CONSTRUCCION  
TODAS LAS MEDIDAS DEBERAN SER VERIFICADAS EN OBRA

DIRECCIÓN PROVINCIAL DE ARQUITECTURA  
MINISTERIO DE INFRAESTRUCTURA Y SERVICIOS PÚBLICOS

BUENOS AIRES PROVINCIA

PROYECTO:  
MINISTERIO DE SALUD  
DEPARTAMENTO DE RECURSOS FÍSICOS EN SALUD  
DOCUMENTACIÓN PARA PLIEGO LICITATORIO:

OBRA: **PROTOTIPO  
EZEIZA  
LA TROCHA I**

LOCALIDAD: EZEIZA  
PARTIDO: EZEIZA

DIRECTOR PROVINCIAL:  
ARQ- ADRIÁN LA MOTTA

PLANO DE: **ANTEPROYECTO  
INSTALACION ELECTRICA  
DE DATOS**





ESCALA: 1 : 100

Nº EXPEDIENTE	AÑO	Nº PLANO	TOTAL
-	2018	ET-02	30





REFERENCIAS

-  BOCA DE TECHO
-  INTERRUPTOR DE UN EFECTO
-  INTERRUPTOR DE DOS EFECTOS
-  TABLERO ELECTRICO

DOCUMENTACIÓN PARA LICITACION NO APTA PARA CONSTRUCCION  
TODAS LAS MEDIDAS DEBERAN SER VERIFICADAS EN OBRA

DIRECCIÓN PROVINCIAL DE ARQUITECTURA  
MINISTERIO DE INFRAESTRUCTURA Y SERVICIOS PÚBLICOS

BUENOS AIRES PROVINCIA

PROYECTO:  
MINISTERIO DE SALUD  
DEPARTAMENTO DE RECURSOS FÍSICOS EN SALUD  
DOCUMENTACIÓN PARA PLIEGO LICITATORIO:

OBRA: **PROTOTIPO  
EZEIZA  
LA TROCHA I**

LOCALIDAD: EZEIZA  
PARTIDO: EZEIZA

DIRECTOR PROVINCIAL:  
ARQ- ADRIÁN LA MOTTA



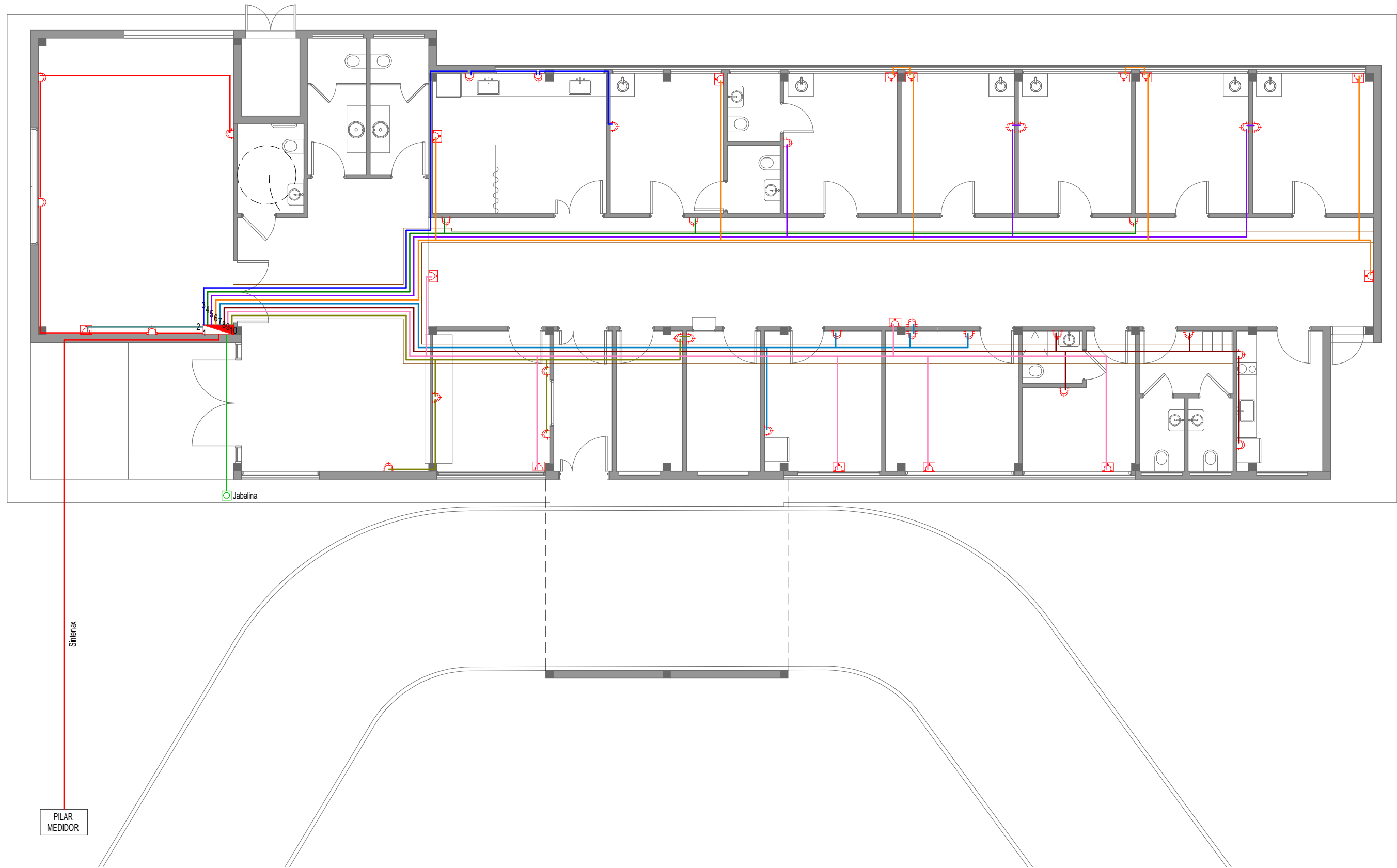

PLANO DE: **ANTEPROYECTO  
INSTALACION ELECTRICA  
BOCAS-CIRCUITO**

ESCALA: 1 : 100

Nº EXPEDIENTE	AÑO	Nº PLANO	TOTAL
-	2018	ET-03	30



REFERENCIAS

-  BASTIDOR CON DOS TOMAS 10A 2P+T PERNO CHATO
-  CAJA PLASTICA CON TOMAS TIPO INDUSTRIAL TRIFASICO 3P+N+T COLOR ROJO h:2.00m
-  BASTIDOR CON TOMA 10A 2P+T PERNO CHATO
-  TABLERO ELECTRICO

DOCUMENTACIÓN PARA LICITACION NO APTA PARA CONSTRUCCION  
TODAS LAS MEDIDAS DEBERAN SER VERIFICADAS EN OBRA

**DIRECCIÓN PROVINCIAL DE ARQUITECTURA**  
**MINISTERIO DE INFRAESTRUCTURA Y SERVICIOS PÚBLICOS**

**BUENOS AIRES PROVINCIA**

PROYECTO:  
MINISTERIO DE SALUD  
DEPARTAMENTO DE RECURSOS FÍSICOS EN SALUD  
DOCUMENTACIÓN PARA PLIEGO LICITATORIO:

OBRA: **PROTOTIPO  
EZEIZA  
LA TROCHA I**

LOCALIDAD: EZEIZA  
PARTIDO: EZEIZA

DIRECTOR PROVINCIAL:  
ARQ- ADRIÁN LA MOTTA

PLANO DE: **ANTEPROYECTO  
INSTALACION ELECTRICA -  
TOMAS**

ESCALA: 1 : 100

Nº EXPEDIENTE	AÑO	Nº PLANO	TOTAL
-	2018	ET-04	30

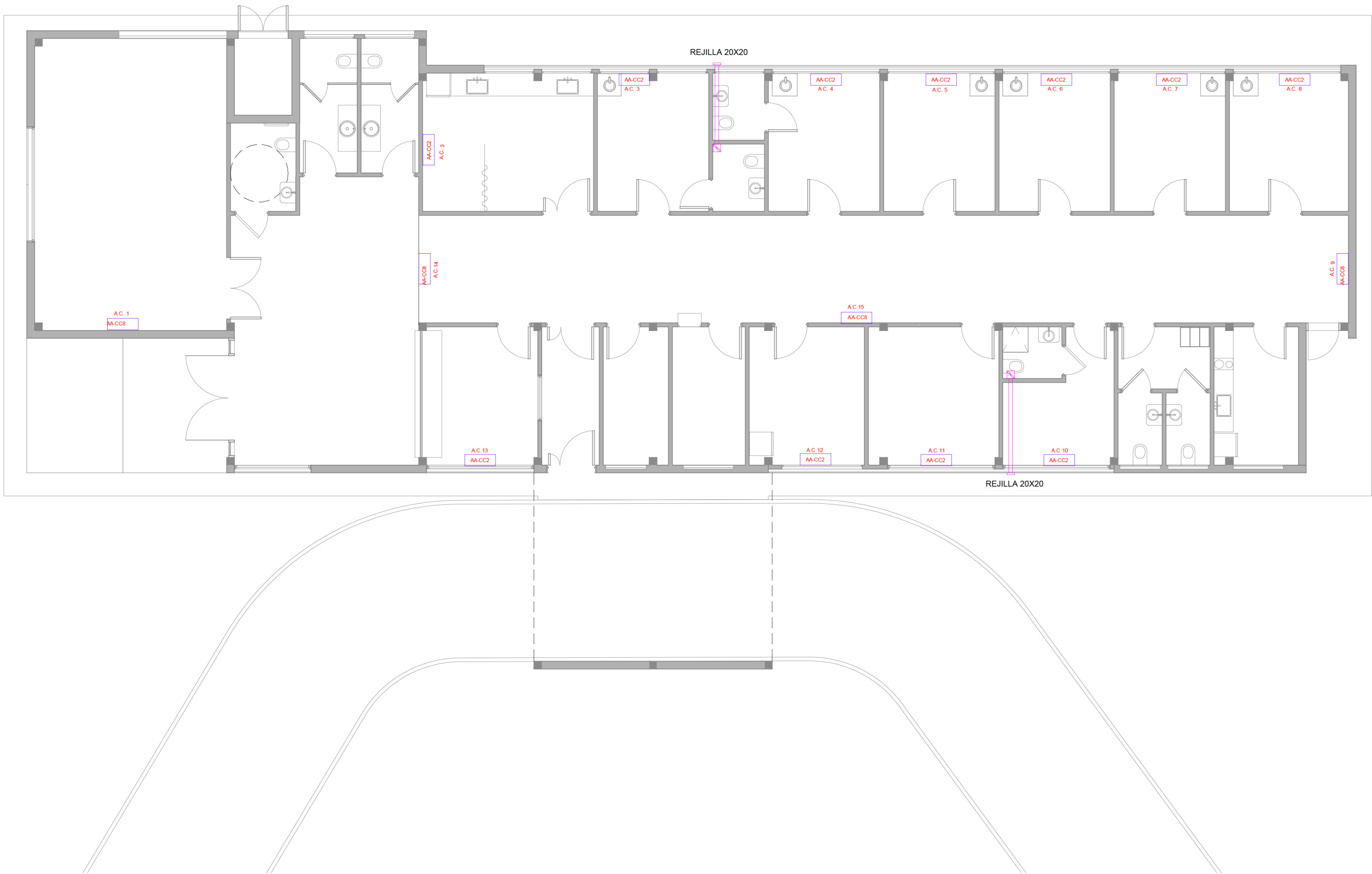

REFERENCIAS

- A/C 1 AIRE ACONDICIONADO F/C 2500W
- A/C 2 AIRE ACONDICIONADO F/C 8000W
- A/C 3 EXTRACTOR DE AIRE

DOCUMENTACIÓN PARA LICITACION NO APTA PARA CONSTRUCCION  
TODAS LAS MEDIDAS DEBERAN SER VERIFICADAS EN OBRA

DIRECCIÓN PROVINCIAL DE ARQUITECTURA  
MINISTERIO DE INFRAESTRUCTURA Y SERVICIOS PÚBLICOS

BUENOS AIRES PROVINCIA

PROYECTO:  
MINISTERIO DE SALUD  
DEPARTAMENTO DE RECURSOS FÍSICOS EN SALUD  
DOCUMENTACIÓN PARA PLIEGO LICITATORIO:

OBRA: **PROTOTIPO  
EZEIZA  
LA TROCHA I**

LOCALIDAD: EZEIZA  
PARTIDO: EZEIZA

DIRECTOR PROVINCIAL:  
ARQ- ADRIÁN LA MOTTA

PLANO DE: **ANTEPROYECTO  
INSTALACION  
TERMOMECANICA**

ESCALA: 1 : 100

Nº EXPEDIENTE	AÑO	Nº PLANO	TOTAL
-	2018	ET-04	30





REFERENCIAS



MATAFUEGO  
CO2 2,5KG.



MATAFUEGO  
ABC 10KG.

DOCUMENTACIÓN PARA LICITACION NO APTA PARA CONSTRUCCION  
TODAS LAS MEDIDAS DEBERAN SER VERIFICADAS EN OBRA

**DIRECCIÓN PROVINCIAL DE ARQUITECTURA**  
**MINISTERIO DE INFRAESTRUCTURA Y SERVICIOS PÚBLICOS**

**BUENOS AIRES PROVINCIA**

PROYECTO:  
MINISTERIO DE SALUD  
DEPARTAMENTO DE RECURSOS FÍSICOS EN SALUD  
DOCUMENTACIÓN PARA PLIEGO LICITATORIO:

OBRA: **PROTOTIPO  
EZEIZA  
LA TROCHA I**

LOCALIDAD: EZEIZA  
PARTIDO: EZEIZA

DIRECTOR PROVINCIAL:  
ARQ- ADRIÁN LA MOTTA

PLANO DE: **ANTEPROYECTO  
MEDIOS EXIGIDOS**

ESCALA: 1 : 100

Nº EXPEDIENTE	AÑO	Nº PLANO	TOTAL
-	2018	M-01	30

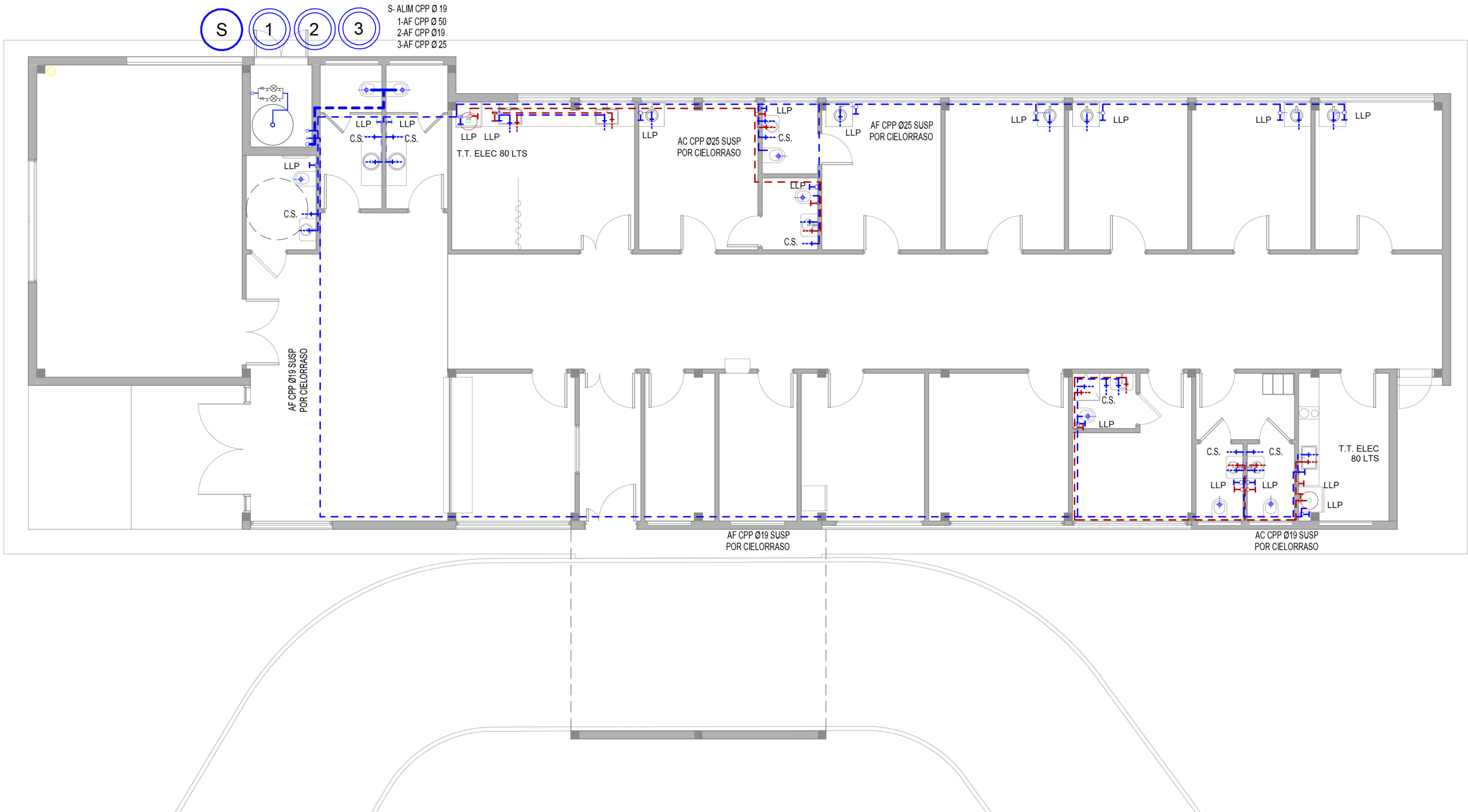

DOCUMENTACIÓN PARA LICITACION NO APTA PARA CONSTRUCCION  
TODAS LAS MEDIDAS DEBERAN SER VERIFICADAS EN OBRA

**DIRECCIÓN PROVINCIAL DE ARQUITECTURA**  
MINISTERIO DE INFRAESTRUCTURA Y SERVICIOS PÚBLICOS

**BUENOS AIRES PROVINCIA**

PROYECTO:  
MINISTERIO DE SALUD  
DEPARTAMENTO DE RECURSOS FÍSICOS EN SALUD  
DOCUMENTACIÓN PARA PLIEGO LICITATORIO:

OBRA: **PROTOTIPO  
EZEIZA  
LA TROCHA I**

LOCALIDAD: EZEIZA  
PARTIDO: EZEIZA

DIRECTOR PROVINCIAL:  
ARQ- ADRIÁN LA MOTTA

PLANO DE: **ANTEPROYECTO  
INSTALACION SANITARIA**

ESCALA: 1 : 100

Nº EXPEDIENTE	AÑO	Nº PLANO	TOTAL
-	2018	S-01	30

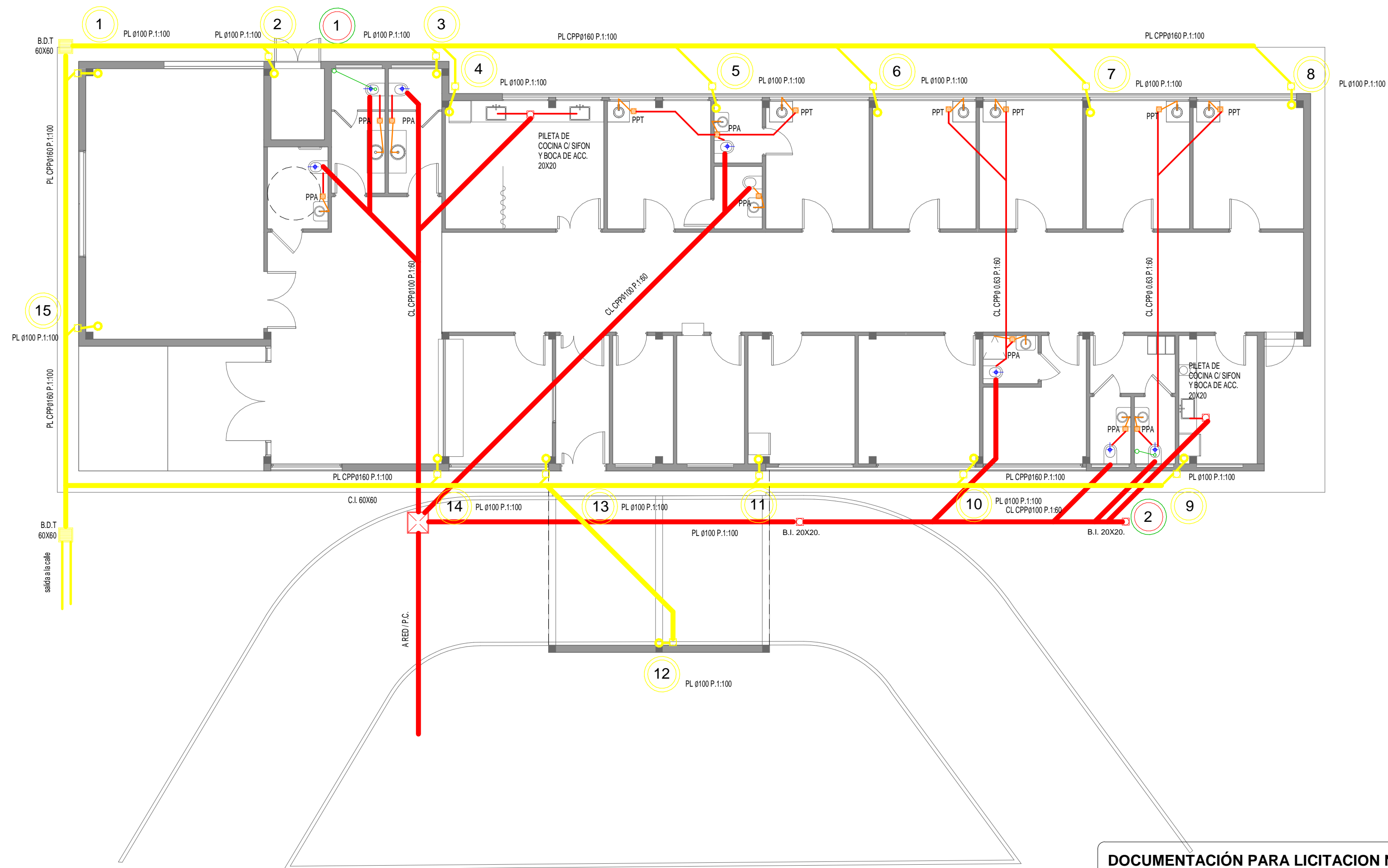

DOCUMENTACIÓN PARA LICITACION NO APTA PARA CONSTRUCCION  
TODAS LAS MEDIDAS DEBERAN SER VERIFICADAS EN OBRA

DIRECCIÓN PROVINCIAL DE ARQUITECTURA

MINISTERIO DE INFRAESTRUCTURA Y SERVICIOS PÚBLICOS

BUENOS AIRES PROVINCIA

PROYECTO:  
MINISTERIO DE SALUD  
DEPARTAMENTO DE RECURSOS FÍSICOS EN SALUD  
DOCUMENTACIÓN PARA PLIEGO LICITATORIO:

DIRECTOR PROVINCIAL:  
ARQ- ADRIÁN LA MOTTA

OBRA: **PROTOTIPO EZEIZA LA TROCHA I**

LOCALIDAD: EZEIZA  
PARTIDO: EZEIZA

PLANO DE: **ANTEPROYECTO INSTALACION SANITARIA - CLOACAL/PLUVIAL**

ESCALA: 1 : 100

Nº EXPEDIENTE	AÑO	Nº PLANO	TOTAL
-	2018	S-02	30

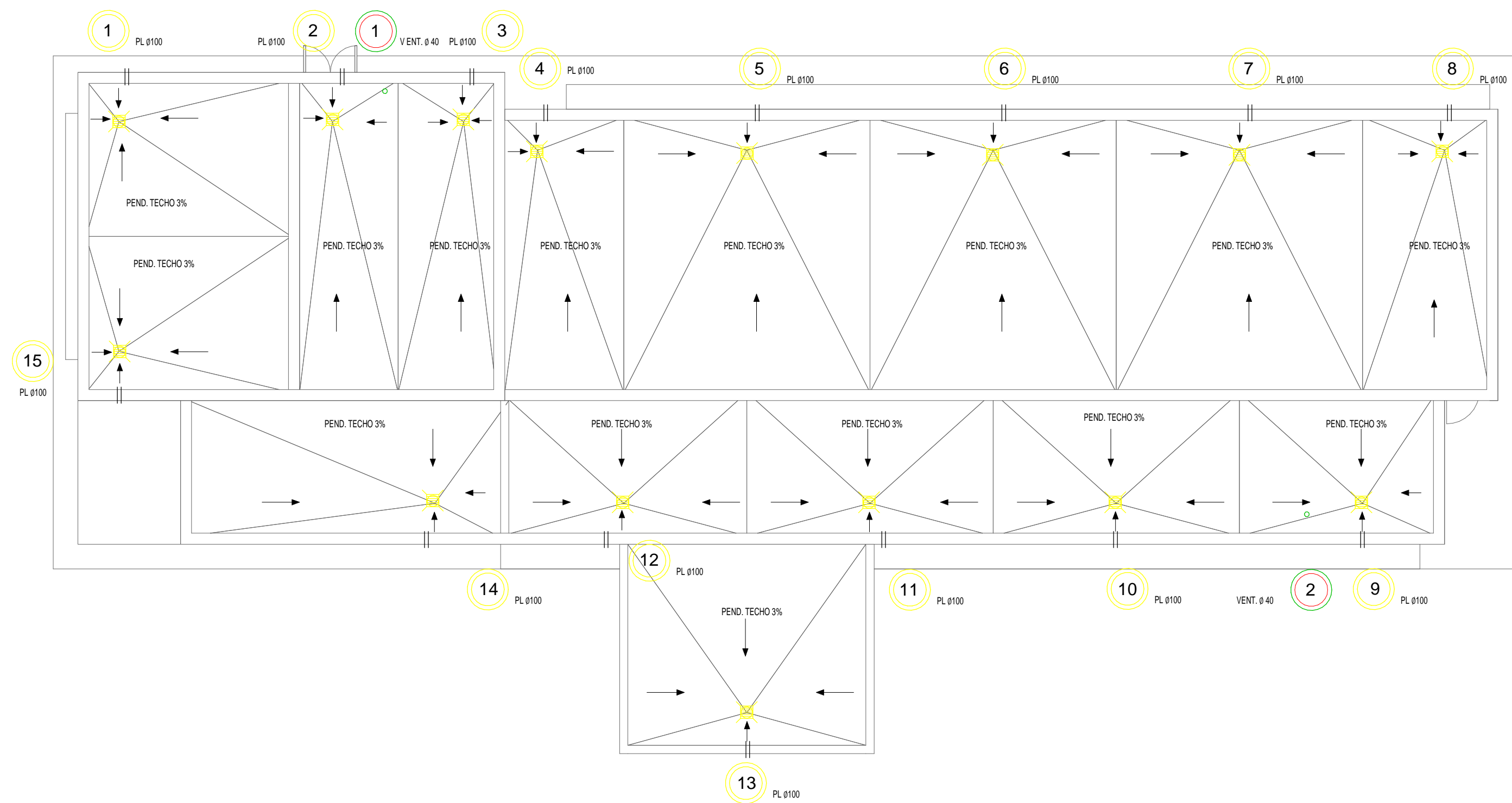

#### REFERENCIAS

- ↑ SENTIDO DE PENDIENTE
- || CAÑO DE DESBORDE 2"
- CAÑO DE VENTILACION CON SOMBRERETE
- ⊠ EMBUDO DE LLUVIA CHF Ø100 30X30

DOCUMENTACIÓN PARA LICITACION NO APTA PARA CONSTRUCCION  
TODAS LAS MEDIDAS DEBERAN SER VERIFICADAS EN OBRA

## DIRECCIÓN PROVINCIAL DE ARQUITECTURA MINISTERIO DE INFRAESTRUCTURA Y SERVICIOS PÚBLICOS

### BUENOS AIRES PROVINCIA

PROYECTO:  
MINISTERIO DE SALUD  
DEPARTAMENTO DE RECURSOS FÍSICOS EN SALUD  
DOCUMENTACIÓN PARA PLIEGO LICITATORIO:

OBRA: **PROTOTIPO  
EZEIZA  
LA TROCHA I**

LOCALIDAD: EZEIZA  
PARTIDO: EZEIZA

DIRECTOR PROVINCIAL:  
ARQ- ADRIÁN LA MOTTA

PLANO DE: **ANTEPROYECTO  
INSTALACION SANITARIA  
PLUVIAL CUBIERTA**

ESCALA: 1 : 100

Nº EXPEDIENTE	AÑO	Nº PLANO	TOTAL
-	2018	S-03	30



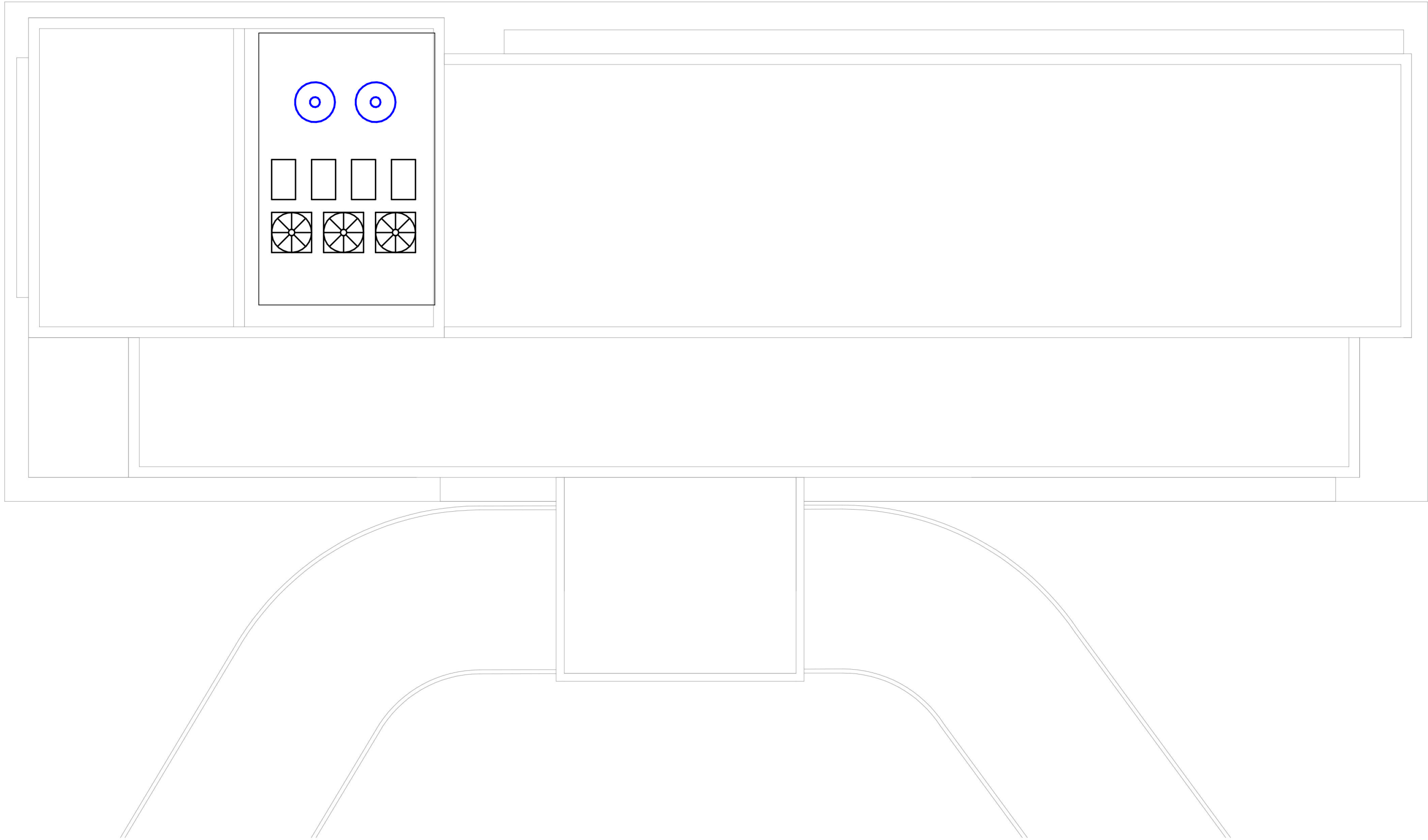

REFERENCIAS



TANQUE DE RESERVA PVC



UNIDAD EXTERIOR MULTI-SPLIT PARA 4 UNIDADES EVAPORADORAS DE 2300 K/W



UNIDAD EXTERIOR SPLIT 8000 K/W

DOCUMENTACIÓN PARA LICITACION NO APTA PARA CONSTRUCCION  
TODAS LAS MEDIDAS DEBERAN SER VERIFICADAS EN OBRA

DIRECCIÓN PROVINCIAL DE ARQUITECTURA  
MINISTERIO DE INFRAESTRUCTURA Y SERVICIOS PÚBLICOS

BUENOS AIRES PROVINCIA

PROYECTO:  
MINISTERIO DE SALUD  
DEPARTAMENTO DE RECURSOS FÍSICOS EN SALUD  
DOCUMENTACIÓN PARA PLIEGO LICITATORIO:

OBRA: **PROTOTIPO  
EZEIZA  
LA TROCHA I**

LOCALIDAD: EZEIZA  
PARTIDO: EZEIZA

DIRECTOR PROVINCIAL:  
ARQ- ADRIÁN LA MOTTA

PLANO DE: **ANTEPROYECTO  
INSTALACION PLANTA DE  
TECHOS**

ESCALA: 1 : 100

Nº EXPEDIENTE	AÑO	Nº PLANO	TOTAL
-	2018	S-04	30



GOBIERNO DE LA PROVINCIA DE BUENOS AIRES

**Hoja Adicional de Firmas**  
**Pliego**

**Número:**

**Referencia:** EX-2018-06496456-GDEBA-DPCLMIYSPGP- AMBA - CAPS - EZEIZA – LA TROCHA I -  
GRUPO 2.3

---

El documento fue importado por el sistema GEDO con un total de 31 pagina/s.