

DOCUMENTACION GRAFICA

**C.A.P.S – MORENO
GRUPO 4.2**

DOCUMENTACIÓN GRÁFICA

C.A.P.S. ANDERSON

MORENO – GRUPO 4.2

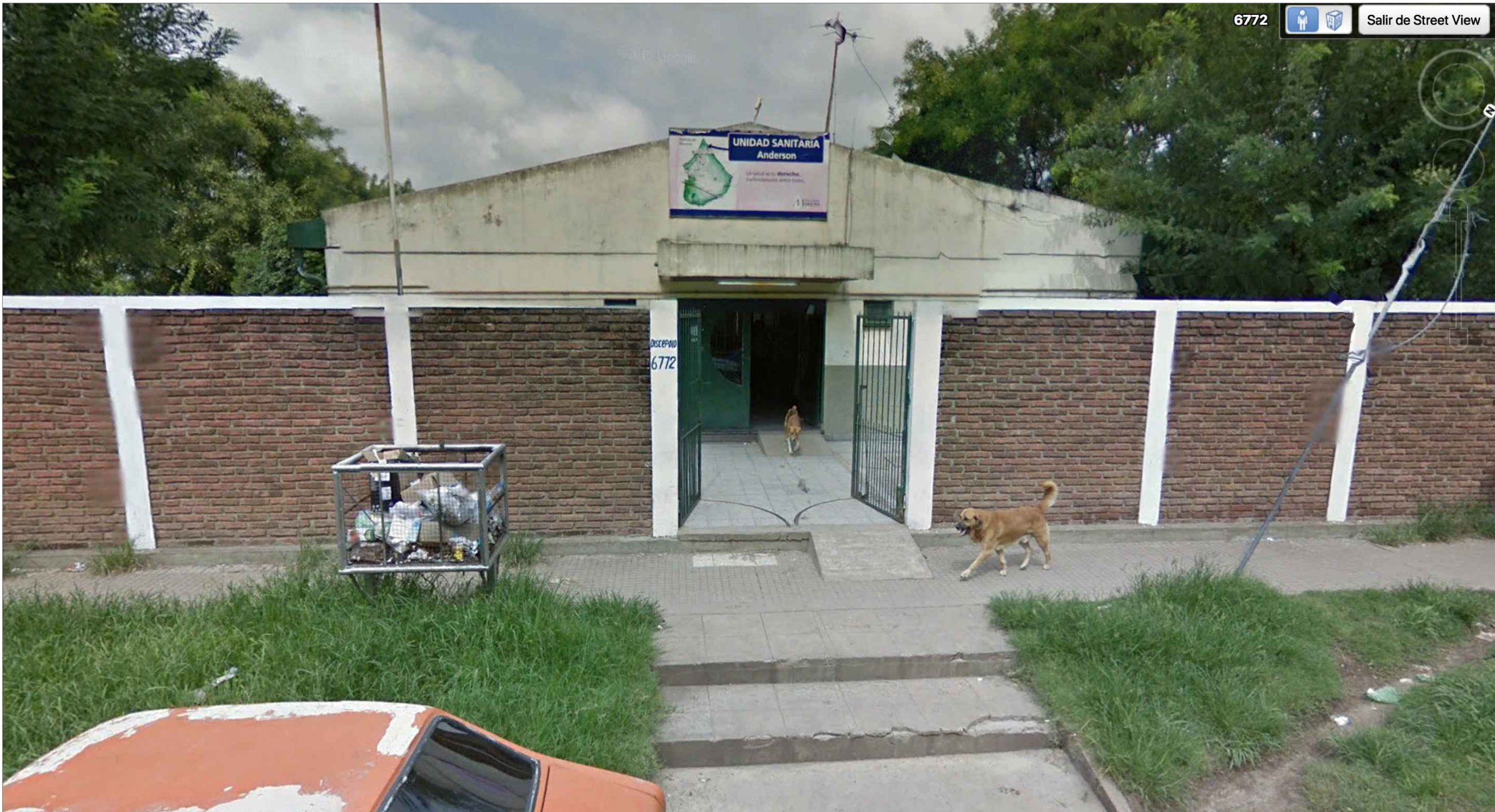
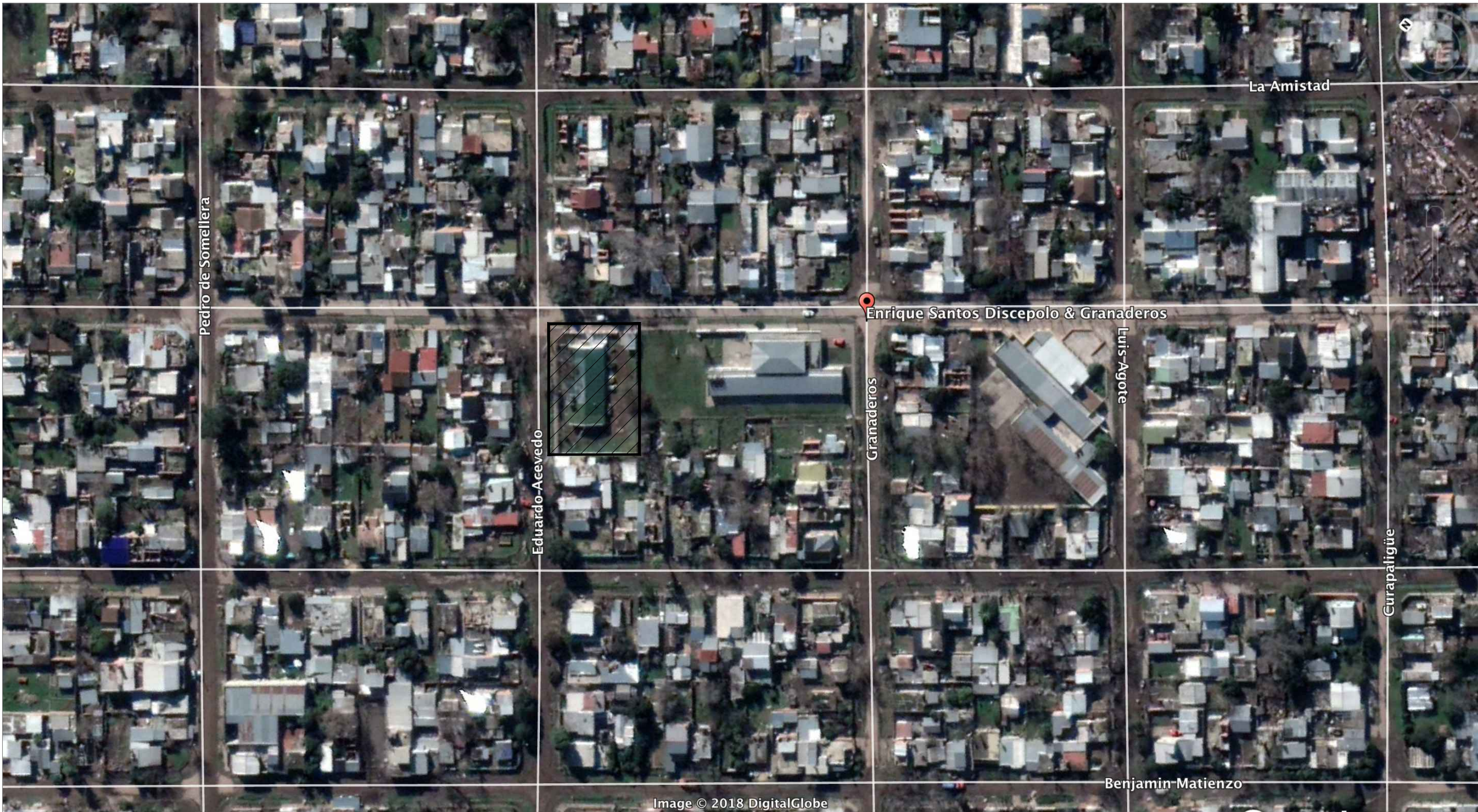

DIRECCIÓN PROVINCIAL DE ARQUITECTURA
Ministerio de Infraestructura y servicios públicos.

BUENOS AIRES PROVINCIA

ANTEPROYECTO:
Ministerio de salud.
Departamento de recursos físicos en salud.
DOCUMENTACIÓN PARA PLIEGO LICITATORIO.
DIRECCIÓN PROVINCIAL DE ARQUITECTURA.

OBRA:
Sala ANDERSON

PARTIDO: **MORENO - PROV. DE BUENOS AIRES**

Director Provincial:
Arq. Adrian La Motta.

OBRA:
IMPLANTACION
ESCALA: 1:100

N° de expediente:	Fecha:	N° plano:	Total:
	AGOSTO 2018	1	26

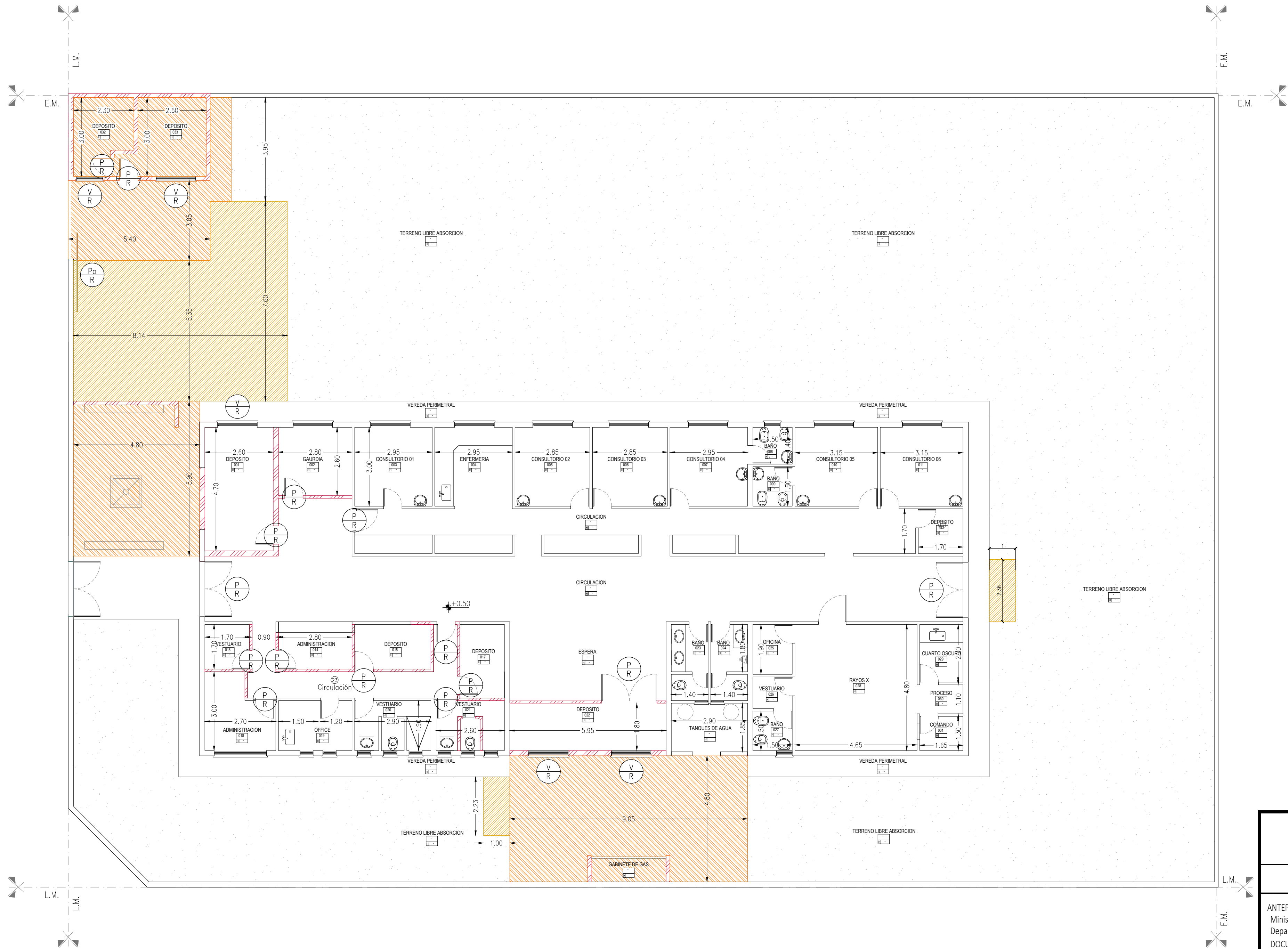

REFERENCIAS DEMOLICIÓN.	
	Desmante aporte y compactación.
	Desmante de solados.
	Demolición de losa.
	Demolición de muro.
	Desmante de cielorraso.
	Desmante de cubierta.
	Desmante de carpintería (a remover).

DIRECCIÓN PROVINCIAL DE ARQUITECTURA
Ministerio de Infraestructura y servicios públicos.

BUENOS AIRES PROVINCIA

ANTEPROYECTO:
Ministerio de salud.
Departamento de recursos físicos en salud.
DOCUMENTACIÓN PARA PLIEGO LICITATORIO.
DIRECCIÓN PROVINCIAL DE ARQUITECTURA.

OBRA:

Sala ANDERSON

PARTIDO: **MORENO - PROV. DE BUENOS AIRES**

Director Provincial:

Arq. Adrian La Motta.

OBRA:
SITUACION ACTUAL-DEMOLICION
ESCALA: 1:100

N° de expediente:	Fecha:	N° plano:	Total:
	AGOSTO 2018	2	26



REFERENCIAS ARQUITECTURA.	
	Muro existente.
	Estructura de H"A.
	Vereda cemento rodillado con cordón.
	Pavimento articulado.
	Mampos. ladrillo cerámico hueco e=18
	Mampos. ladrillo cerámico hueco e=12

DIRECCIÓN PROVINCIAL DE ARQUITECTURA
Ministerio de Infraestructura y servicios públicos.

BUENOS AIRES PROVINCIA

ANTEPROYECTO:
Ministerio de salud.
Departamento de recursos físicos en salud.
DOCUMENTACIÓN PARA PLIEGO LICITATORIO.
DIRECCIÓN PROVINCIAL DE ARQUITECTURA.

OBRA:
Sala ANDERSON
PARTIDO: **MORENO - PROV. DE BUENOS AIRES**

Director Provincial:
Arq. Adrian La Motta.

OBRA:
PLANTA ARQUITECTURA
ESCALA: 1:100

N° de expediente:	Fecha:	N° plano:	Total:
	AGOSTO 2018	3	26

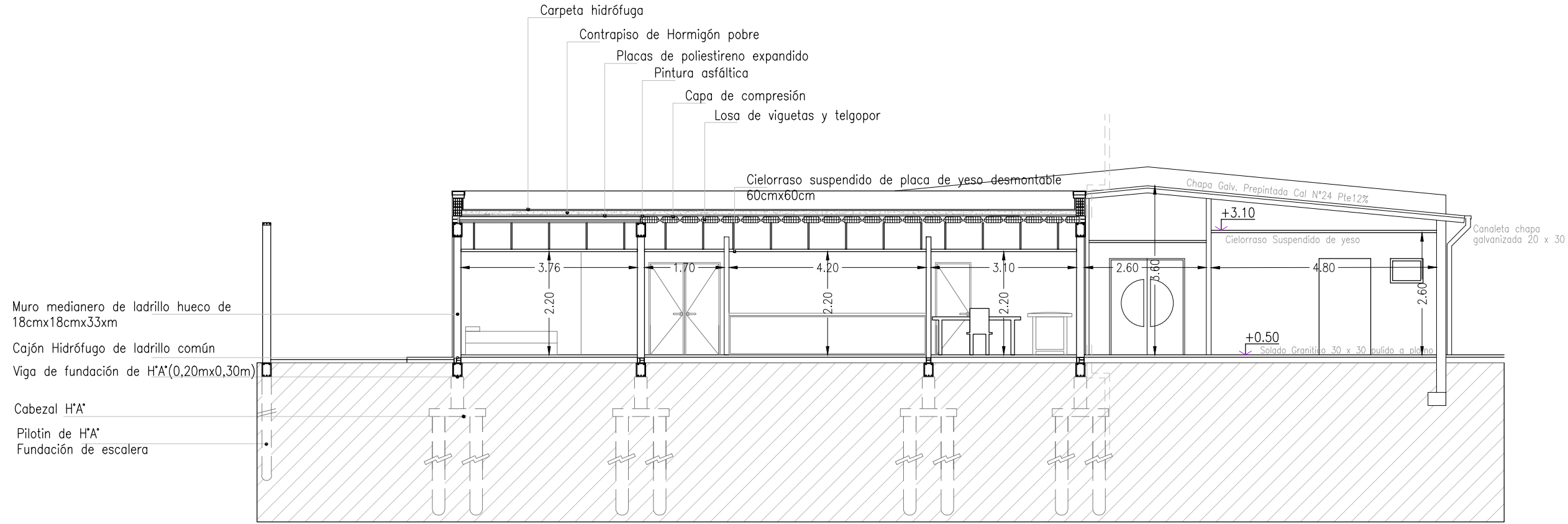

CORTE 1-1
ESC: 1/100

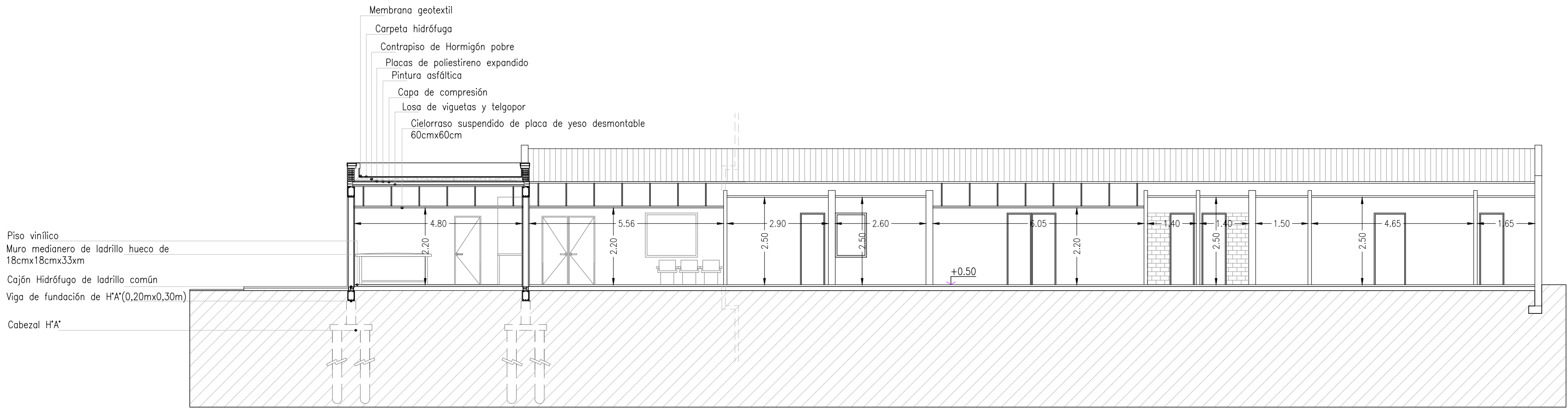

CORTE 2-2
ESC: 1/100

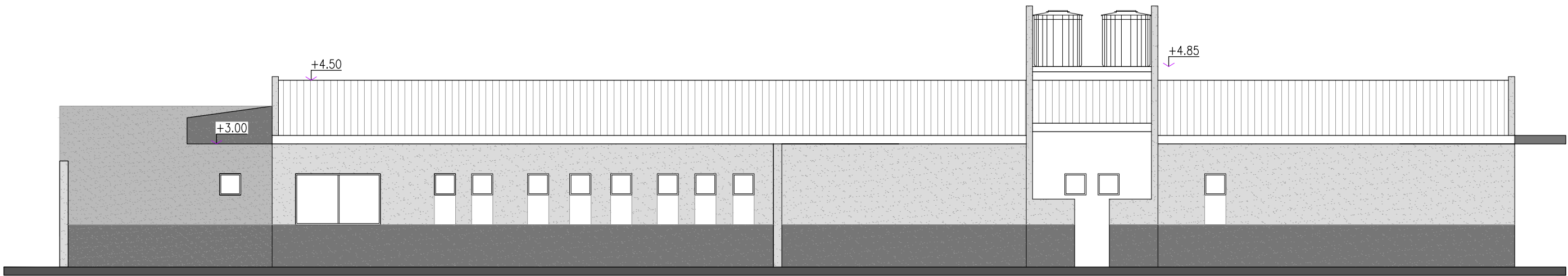

VISTA LATERAL
ESC: 1/100

DIRECCIÓN PROVINCIAL DE ARQUITECTURA
Ministerio de Infraestructura y servicios públicos.

BUENOS AIRES PROVINCIA

ANTEPROYECTO:
Ministerio de salud.
Departamento de recursos físicos en salud.
DOCUMENTACIÓN PARA PLIEGO LICITATORIO.
DIRECCIÓN PROVINCIAL DE ARQUITECTURA.

OBRA:
Sala ANDERSON
PARTIDO: **MORENO - PROV. DE BUENOS AIRES**



Director Provincial:
Arq. Adrian La Motta.

OBRA:
CORTES / VISTAS
ESCALA: 1:100

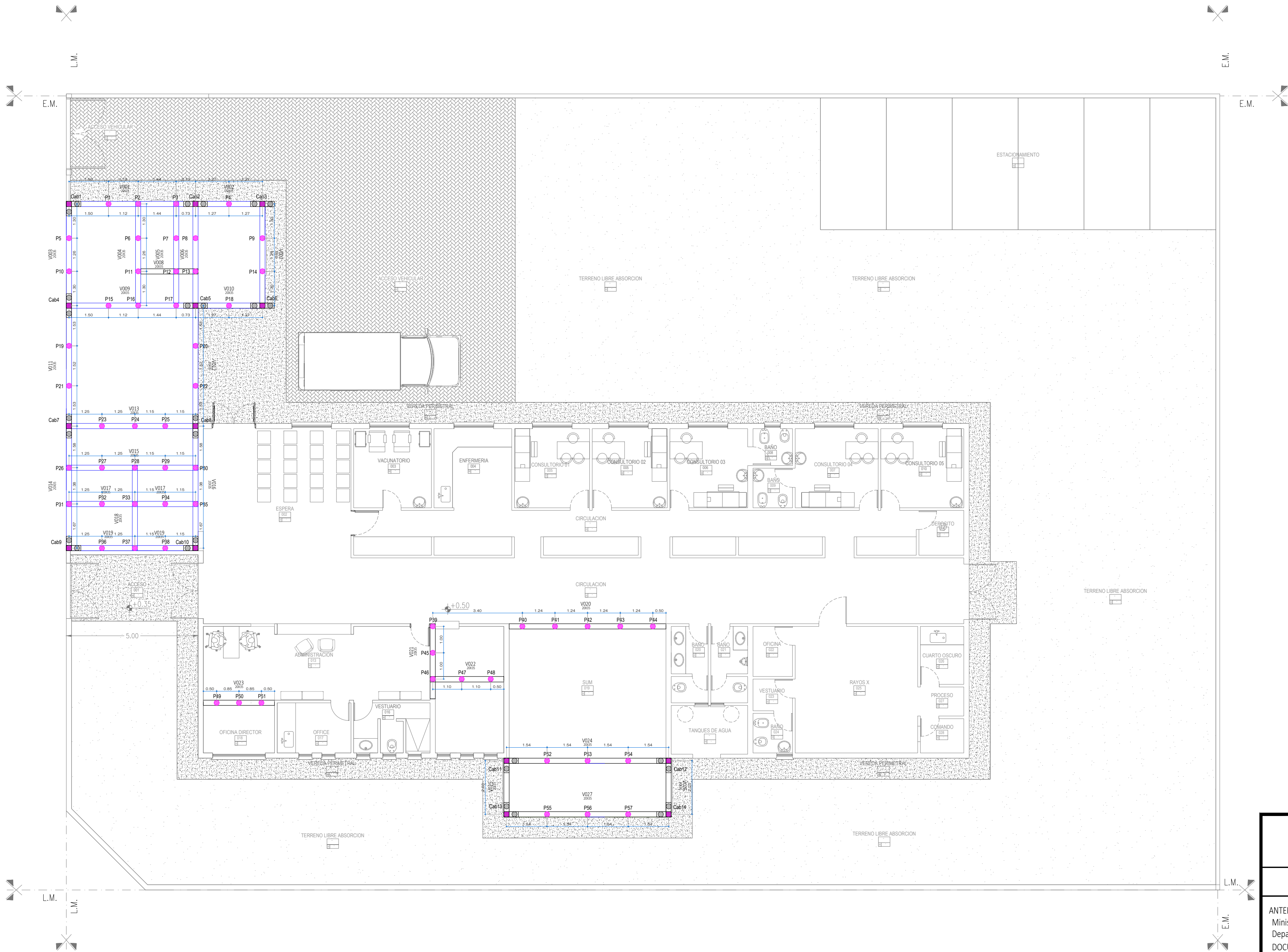
N° de expediente:	Fecha:	N° plano:	Total:
	AGOSTO 2018	4	26

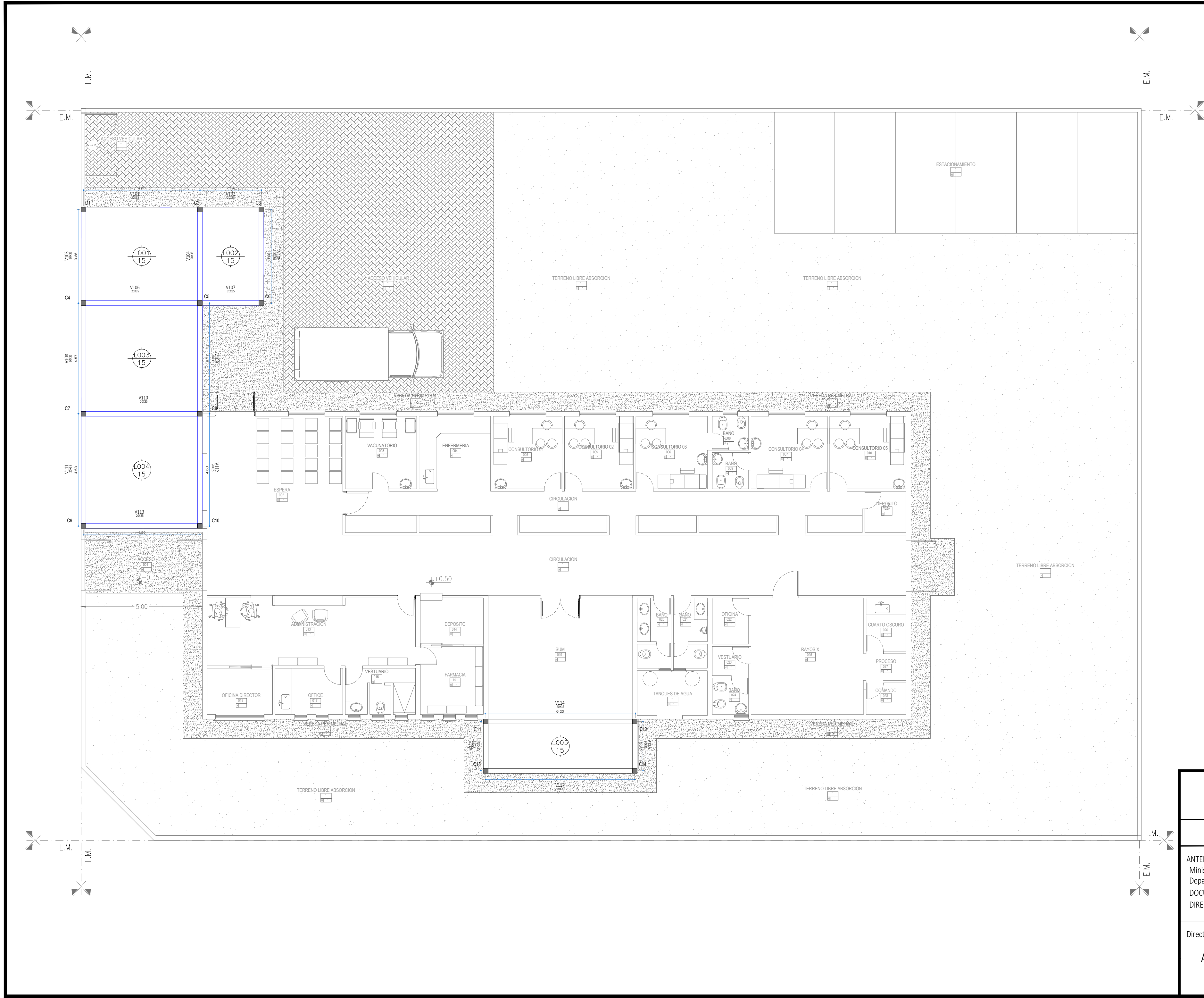



REFERENCIAS EST. P.B/P.A.	
	Columna H*A' 20x20cm.
	Viga de encadenado 20x40cm.
	Numerador de losas

DIRECCIÓN PROVINCIAL DE ARQUITECTURA
Ministerio de Infraestructura y servicios públicos.

BUENOS AIRES PROVINCIA

ANTEPROYECTO:
Ministerio de salud.
Departamento de recursos físicos en salud.
DOCUMENTACIÓN PARA PLIEGO LICITATORIO.
DIRECCIÓN PROVINCIAL DE ARQUITECTURA.

OBRA:

Sala ANDERSON

PARTIDO: **MORENO - PROV. DE BUENOS AIRES**









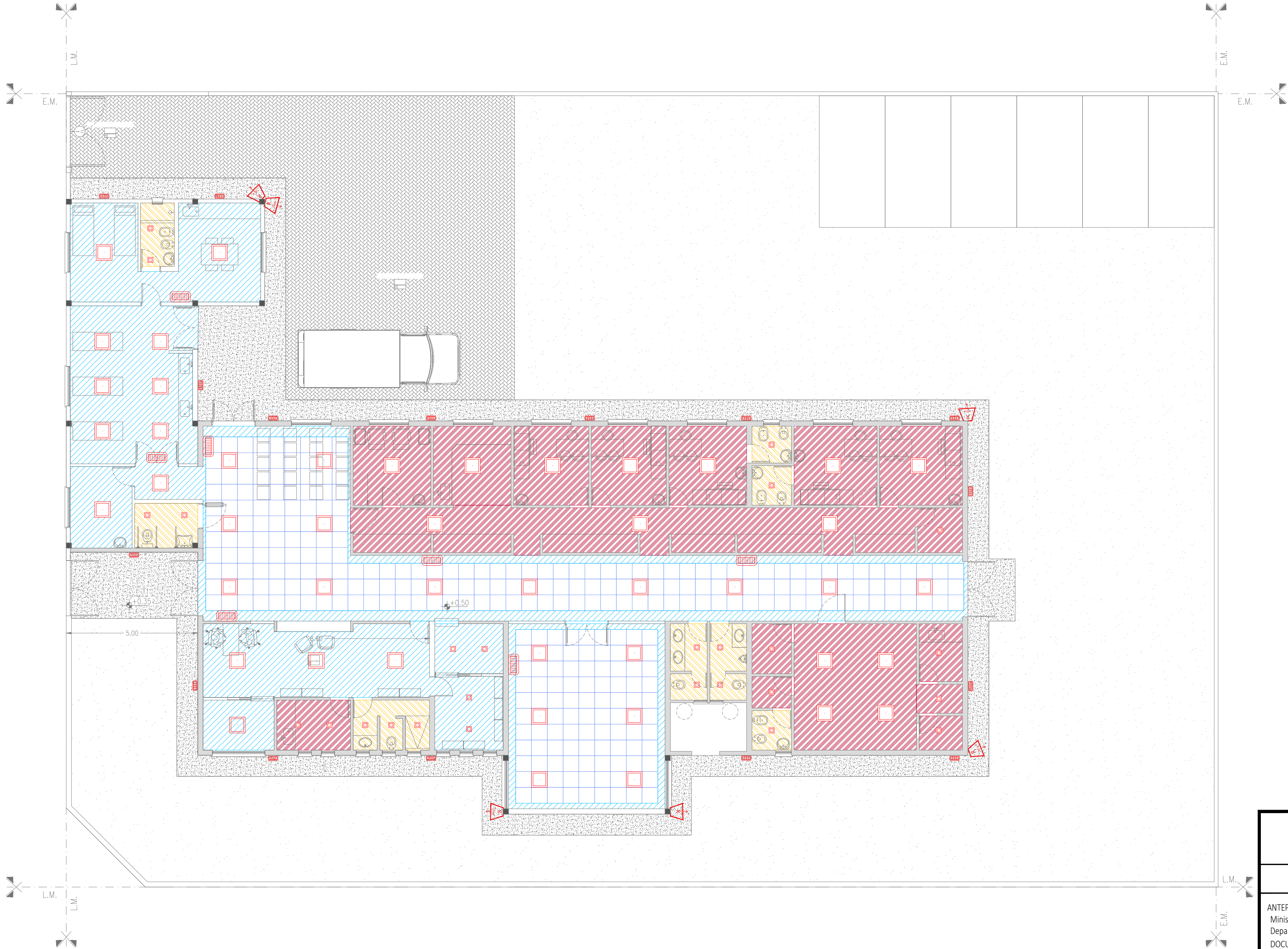

Director Provincial:

Arq. Adrian La Motta.

OBRA:
PLANTA ESTRUCTURA P.B.
ESCALA: 1:100

N° de expediente:	Fecha:	N° plano:	Total:
	AGOSTO 2018	6	26



REFERENCIAS CIELORRASO.	
 ANS31-140	Suspendido junta tomado.
 Tamaño modulo-161	Suspendido desmontable modular.
 ANS32-40	Junta tomada antihumedad.
 ANS33-100	Placa cementicia.
 ANS34-244	Puesta en valor cielorraso existente.
 L-10	Plafon de embutir 20x20 LED de 12 w.
 L-10	Aplicue tortuguita ext. 12w.
 L-10	Equipo LED de emergencia.
 L-10	Reflector LED 150 watts.
 L-10	Plafon de embutir 60x60 LED 18w.

DIRECCIÓN PROVINCIAL DE ARQUITECTURA
Ministerio de Infraestructura y servicios públicos.

BUENOS AIRES PROVINCIA

ANTEPROYECTO:
Ministerio de salud.
Departamento de recursos físicos en salud.
DOCUMENTACIÓN PARA PLIEGO LICITATORIO.
DIRECCIÓN PROVINCIAL DE ARQUITECTURA.

OBRA:

Sala ANDERSON

PARTIDO: **MORENO - PROV. DE BUENOS AIRES**

Director Provincial:

Arq. Adrian La Motta.

OBRA: PLANTA CIELORRASOS

ESCALA: 1:100

N° de expediente:	Fecha:	N° plano:	Total:
	AGOSTO 2018	7	26

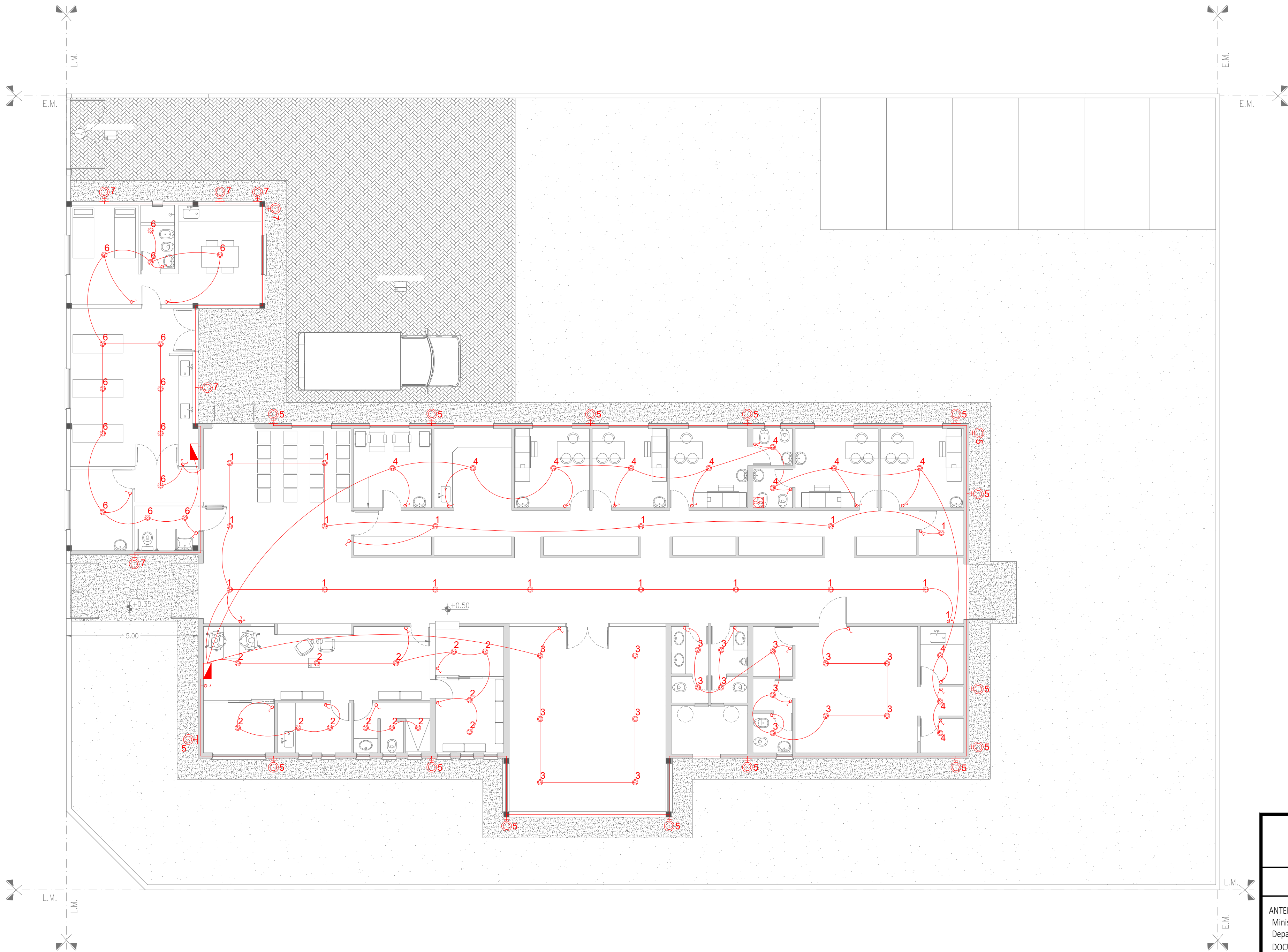

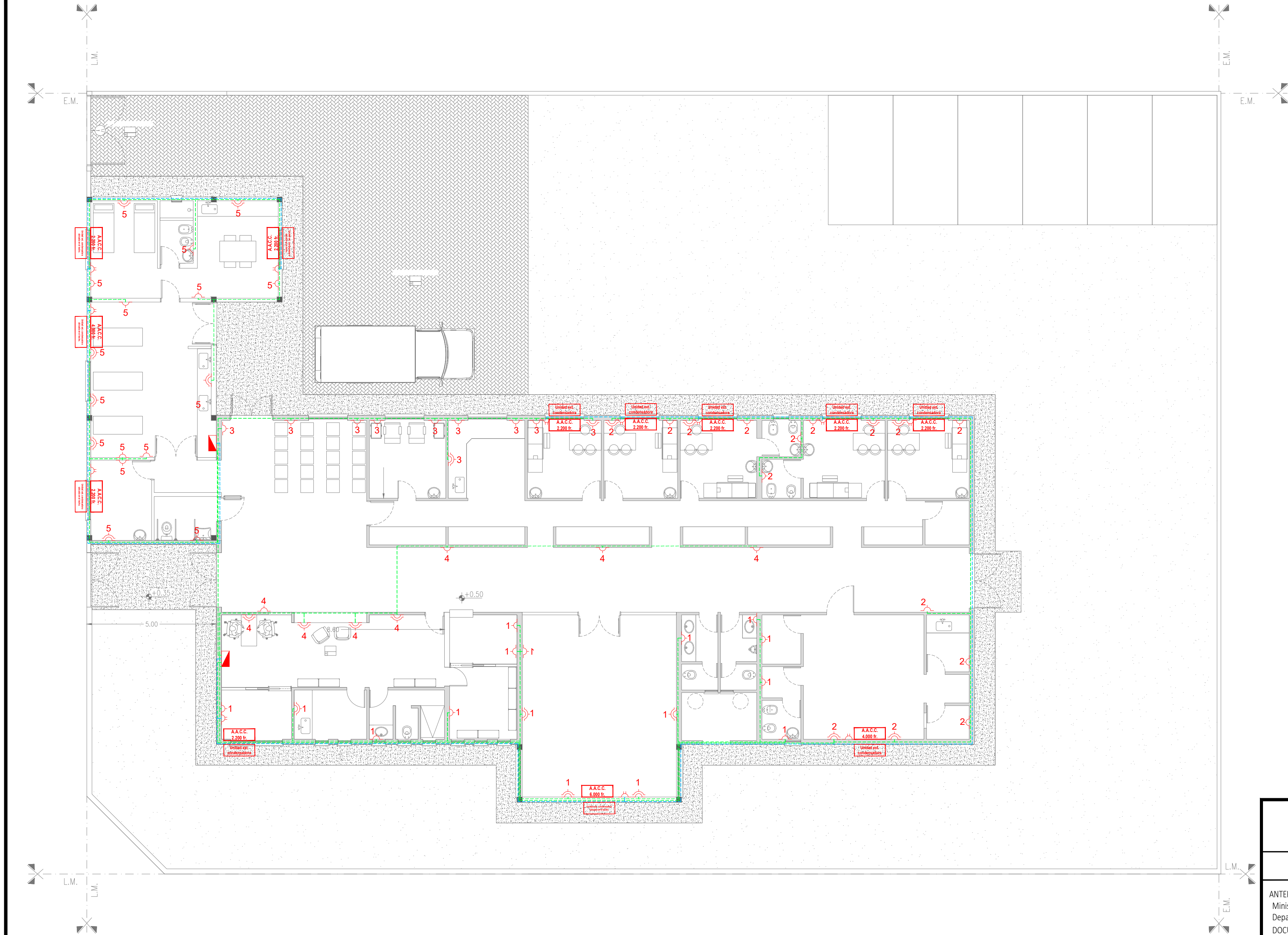

REF. INST. ELÉCTRICA. TOMAS.	
<div><div></div><div>L-100</div></div>	Tendido eléctrico tomas simples y dobles.
<div><div></div><div>L-140</div></div>	Tendido eléctrico tomas especiales.
<div><div></div><div>L-18</div></div>	Tablero seccional.
<div><div></div><div>L-18</div></div>	Toma simple.
<div><div></div><div>L-18</div></div>	Toma doble.
<div><div></div><div>L-18</div></div>	Toma especial.
<div><div>A.A.C.C. 2.200 fr.</div><div>L-18</div></div>	Aire acondicionado 2200 fr.
<div><div>A.A.C.C. 4.000 fr.</div><div>L-18</div></div>	Aire acondicionado 4000 fr.
<div><div>A.A.C.C. 6.000 fr.</div><div>L-18</div></div>	Aire acondicionado 6000 fr.
<div><div></div><div></div></div>	
<div><div></div><div></div></div>	

DIRECCIÓN PROVINCIAL DE ARQUITECTURA
Ministerio de Infraestructura y servicios públicos.

BUENOS AIRES PROVINCIA

ANTEPROYECTO:
Ministerio de salud.
Departamento de recursos físicos en salud.
DOCUMENTACIÓN PARA PLIEGO LICITATORIO.
DIRECCIÓN PROVINCIAL DE ARQUITECTURA.

















OBRA:
Sala ANDERSON

PARTIDO: **MORENO - PROV. DE BUENOS AIRES**

Director Provincial:
Arq. Adrian La Motta.

OBRA:
INSTALACION ELECTRICA TOMAS
ESCALA: 1:100

N° de expediente:	Fecha:	N° plano:	Total:
	AGOSTO 2018	9	26

REF. SIST. CLOACAL. PLUVIAL.	
 L-10	Cloacal sistema primario.
 L-42	Cloacal sistema secundario.
 L-30	Cloacal artefactos.
 L-50	Sistema Pluvial.
 L-100	Ventilaciones.
 L-42	Caño PVC Ø38mm.
 L-10	Caño PVC Ø63mm.
 L-10	Caño PVC Ø110mm.
 L-10	Caño PVC Ø110mm.
 L-10	Caño PVC Ø110mm.
 L-10	Caño PVC Ø110mm.
 L-50	Caño PVC Ø 110mm. Pluvial.
 L-50	Boca de desagüe tapada 30x30mm.
 L-50	Boca de desagüe abierta 30x30mm.
 L-50	Cámara de inspección 40x40mm.
 L-50	Embudo horizontal pluvial 30x30mm.
 L-50	Flecha que indica pendientes de techo.

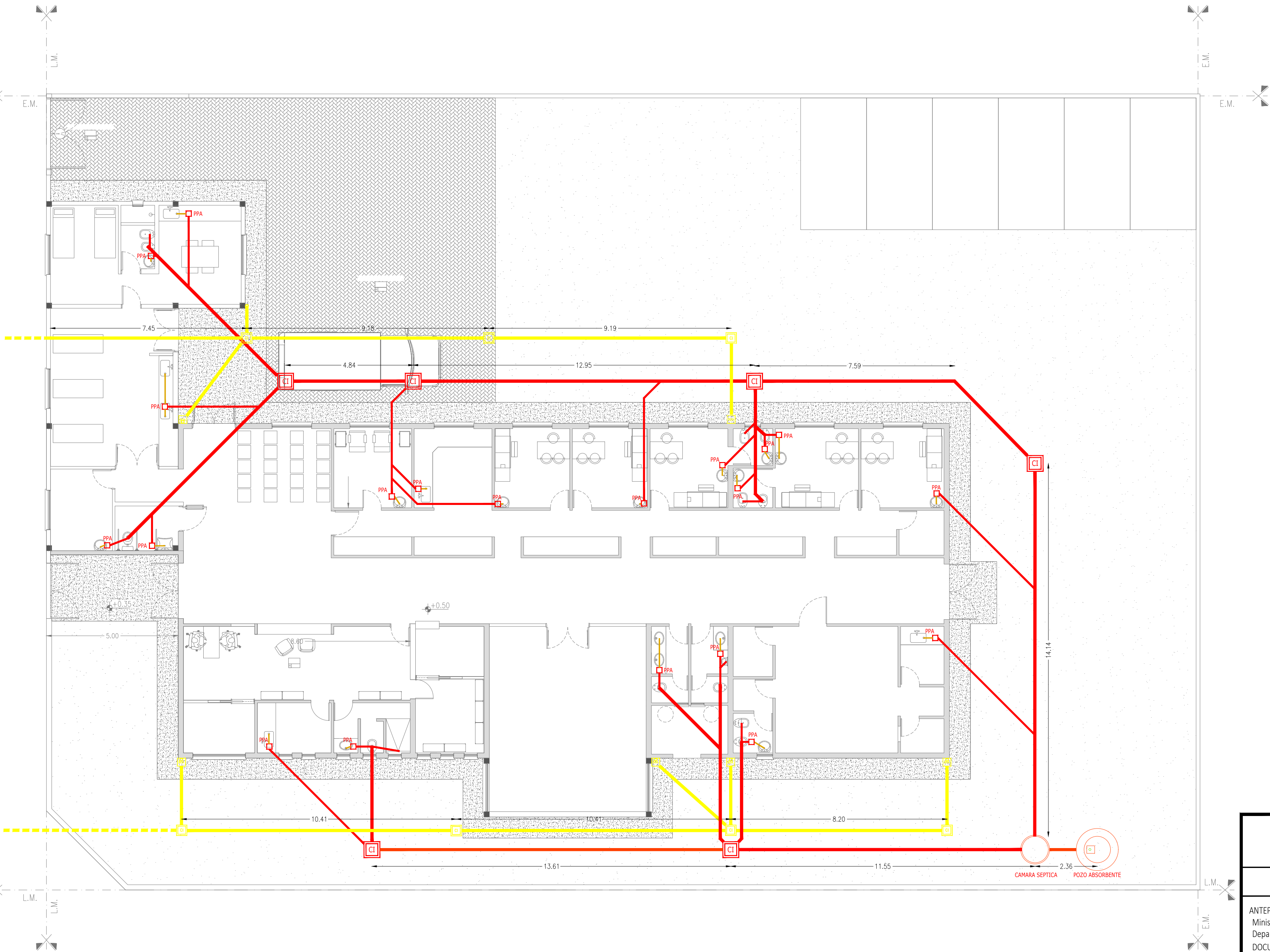

DIRECCIÓN PROVINCIAL DE ARQUITECTURA
Ministerio de Infraestructura y servicios públicos.

BUENOS AIRES PROVINCIA

ANTEPROYECTO:
Ministerio de salud.
Departamento de recursos físicos en salud.
DOCUMENTACIÓN PARA PLIEGO LICITATORIO.
DIRECCIÓN PROVINCIAL DE ARQUITECTURA.









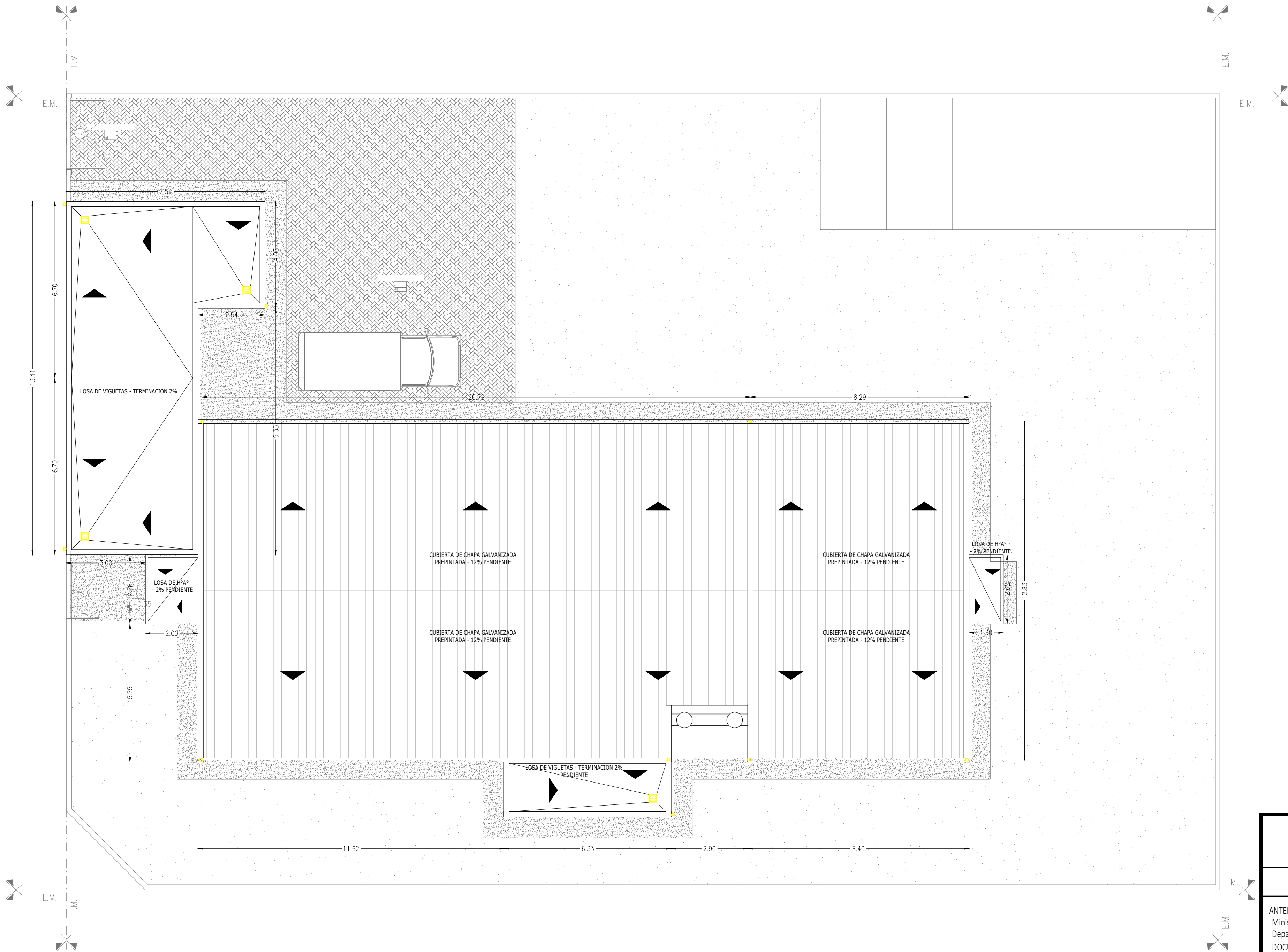







Director Provincial:
Arq. Adrian La Motta.

OBRA:
Sala ANDERSON
PARTIDO: MORENO - PROV. DE BUENOS AIRES

OBRA:
INSTALACION CLOACAL-PLUVIAL
ESCALA: 1:100

N° de expediente:	Fecha:	N° plano:	Total:
	AGOSTO 2018	10	26



REF. SIST. CLOACAL. PLUVIAL.	
 L-10	Cloacal sistema primario.
 L-42	Cloacal sistema secundario.
 L-30	Cloacal artefactos.
 L-50	Sistema Pluvial.
 L-100	Ventilaciones.
 L-42	Caño PVC Ø38mm.
 L-10	Caño PVC Ø63mm.
 L-10	Caño PVC Ø110mm.
 L-10	Caño PVC Ø110mm.
 L-10	Caño PVC Ø110mm.
 L-10	Caño PVC Ø110mm.
 L-40	Caño PVC Ø 110mm. Pluvial.
 L-50	Boca de desagüe tapada 30x30mm.
 L-40	Boca de desagüe abierta 30x30mm.
 L-50	Cámara de inspección 40x40mm.
 L-50	Embudo horizontal pluvial 30x30mm.
 L-50	Flecha que indica pendientes de techo.

DIRECCIÓN PROVINCIAL DE ARQUITECTURA
Ministerio de Infraestructura y servicios públicos.

BUENOS AIRES PROVINCIA







ANTEPROYECTO:
Ministerio de salud.
Departamento de recursos físicos en salud.
DOCUMENTACIÓN PARA PLIEGO LICITATORIO.
DIRECCIÓN PROVINCIAL DE ARQUITECTURA.

Director Provincial:
Arq. Adrian La Motta.

OBRA:
Sala ANDERSON
PARTIDO: **MORENO - PROV. DE BUENOS AIRES**

OBRA:
PLANTA TECHOS-INSTALACION PLUVIAL
ESCALA: 1:100

N° de expediente:	Fecha:	N° plano:	Total:
	AGOSTO 2018	11	26

REFERENCIAS INST. AGUA.	
 L-170	Instalación de agua fría.
 L-10	Instalación de agua caliente.
 L-170	Caño de agua fría Ø19mm.
 L-10	Caño de agua caliente Ø19mm.
 LLP L-170	Llave de paso agua fría.
 LLP L-10	Llave de paso agua caliente.

DIRECCIÓN PROVINCIAL DE ARQUITECTURA

Ministerio de Infraestructura y servicios públicos.

BUENOS AIRES PROVINCIA

ANTEPROYECTO:
Ministerio de salud.
Departamento de recursos físicos en salud.
DOCUMENTACIÓN PARA PLIEGO LICITATORIO.
DIRECCIÓN PROVINCIAL DE ARQUITECTURA.

OBRA:

Sala ANDERSON

PARTIDO: MORENO - PROV. DE BUENOS AIRES

Director Provincial:

Arq. Adrian La Motta.

OBRA: INSTALACION AGUA FRIA Y CALIENTE
ESCALA: 1:100

N° de expediente:	Fecha:	N° plano:	Total:
	AGOSTO 2018	12	26

REFERENCIAS INST. DATOS.	
 L-210	Datos.
 L-210	Puesto de datos.
 L-210	Rack de datos.
 L-210	Bandeja de datos.
 L-210	Tendido de datos.

DIRECCIÓN PROVINCIAL DE ARQUITECTURA
Ministerio de Infraestructura y servicios públicos.

BUENOS AIRES PROVINCIA

ANTEPROYECTO:
Ministerio de salud.
Departamento de recursos físicos en salud.
DOCUMENTACIÓN PARA PLIEGO LICITATORIO.
DIRECCIÓN PROVINCIAL DE ARQUITECTURA.

OBRA:
Sala ANDERSON

PARTIDO: **MORENO - PROV. DE BUENOS AIRES**



Director Provincial:
Arq. Adrian La Motta.

OBRA:
INSTALACION DE DATOS

ESCALA: 1:100

N° de expediente:	Fecha:	N° plano:	Total:
	AGOSTO 2018	13	26



REFERENCIAS CONTRA INCENDIO.	
 L-1	Extintor polvo seco ABC 10 kg.
 L-1	Extintor CO2 2,5 kg.
 L-1	Cartel LED salida de emergencia.

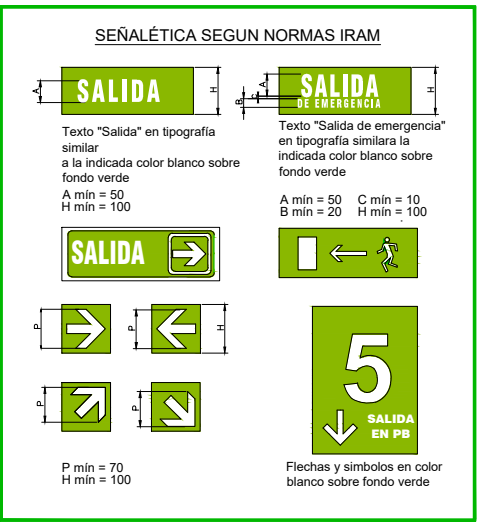
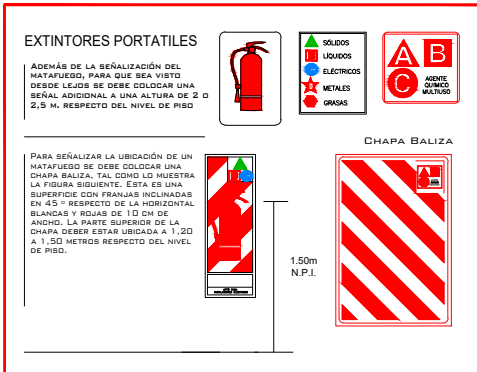

DIRECCIÓN PROVINCIAL DE ARQUITECTURA
Ministerio de Infraestructura y servicios públicos.

BUENOS AIRES PROVINCIA

ANTEPROYECTO:
Ministerio de salud.
Departamento de recursos físicos en salud.
DOCUMENTACIÓN PARA PLIEGO LICITATORIO.
DIRECCIÓN PROVINCIAL DE ARQUITECTURA.

Director Provincial:
Arq. Adrian La Motta.

OBRA:
Sala ANDERSON
PARTIDO: MORENO - PROV. DE BUENOS AIRES

OBRA:
PLANO CONTRA INCENDIO
ESCALA: 1:100

N° de expediente:	Fecha:	N° plano:	Total:
	AGOSTO 2018	14	26

TIPO	P1	CANTIDAD	DERECHA	IZQUIERDA
		4	2	2

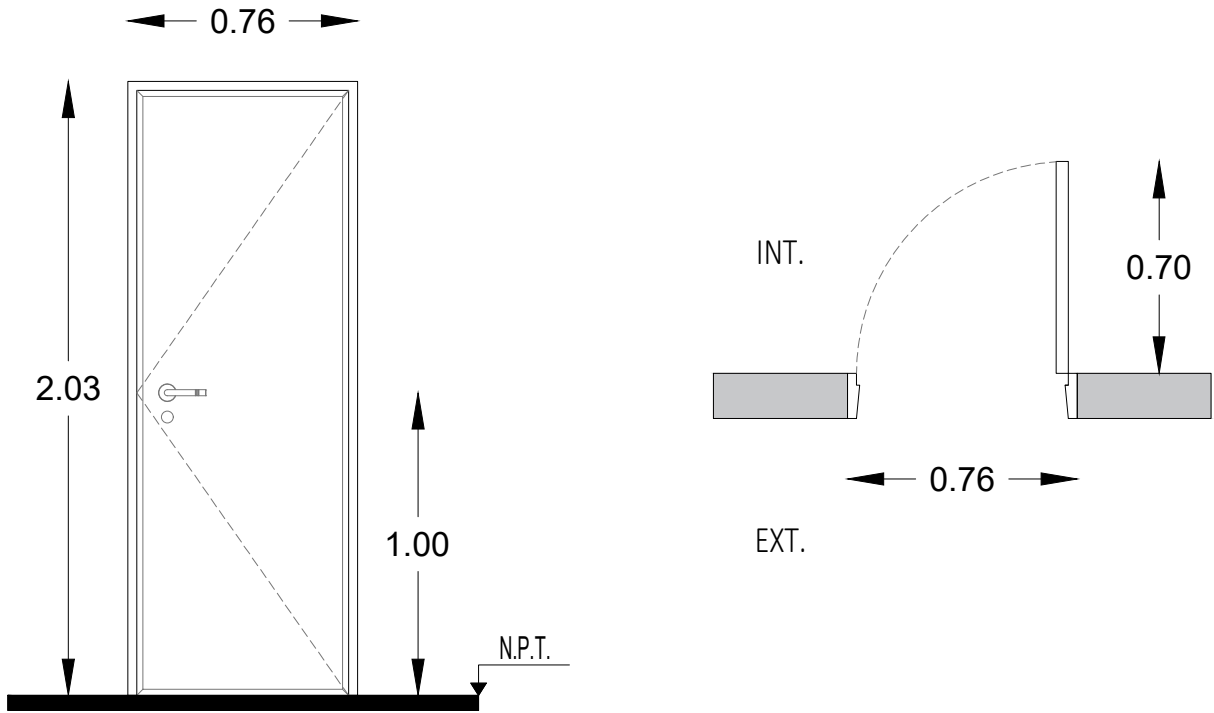

Todas las medidas deberán ser verificadas en obra.

LOCAL		Consultorio.
ESPECIFICACIONES	MARCOS	Marco de chapa doblada DWG N° 16.
	HOJAS	Hoja placa de abrir, primera calidad 45 mm de espesor, estructura interna de madera, revestida en laminado blanco con tapacanto de credo.
	SISTEMA	Puerta de una hoja de abrir.
	HERRAJE	3 Pomelas mixtas reforzadas de hierro. Cerradura de embutir para puerta de int. Manija doble balancion, doble platil, recta pesada, bocallaves y rosetas circulares.
	PINTURA	Marco: Convertidor de oxido. esmalte sintetico negro.

DIRECCIÓN PROVINCIAL DE ARQUITECTURA				
Ministerio de Infraestructura y servicios públicos.				
BUENOS AIRES PROVINCIA				
ANTEPROYECTO: Ministerio de salud. Departamento de recursos físicos en salud. DOCUMENTACIÓN PARA PLIEGO LICITATORIO. DIRECCIÓN PROVINCIAL DE ARQUITECTURA.		OBRA: Sala ANDERSON PARTIDO: MORENO - PROV. DE BUENOS AIRES		
Director Provincial: Arq. Adrian La Motta		Plano: CARPINTERIA PUERTA ESCALA: 1:25		
N de expediente:		AGOSTO 2018	N° plano: 15	Total: 26



TIPO	P2	CANTIDAD	DERECHA	IZQUIERDA
		1	1	-

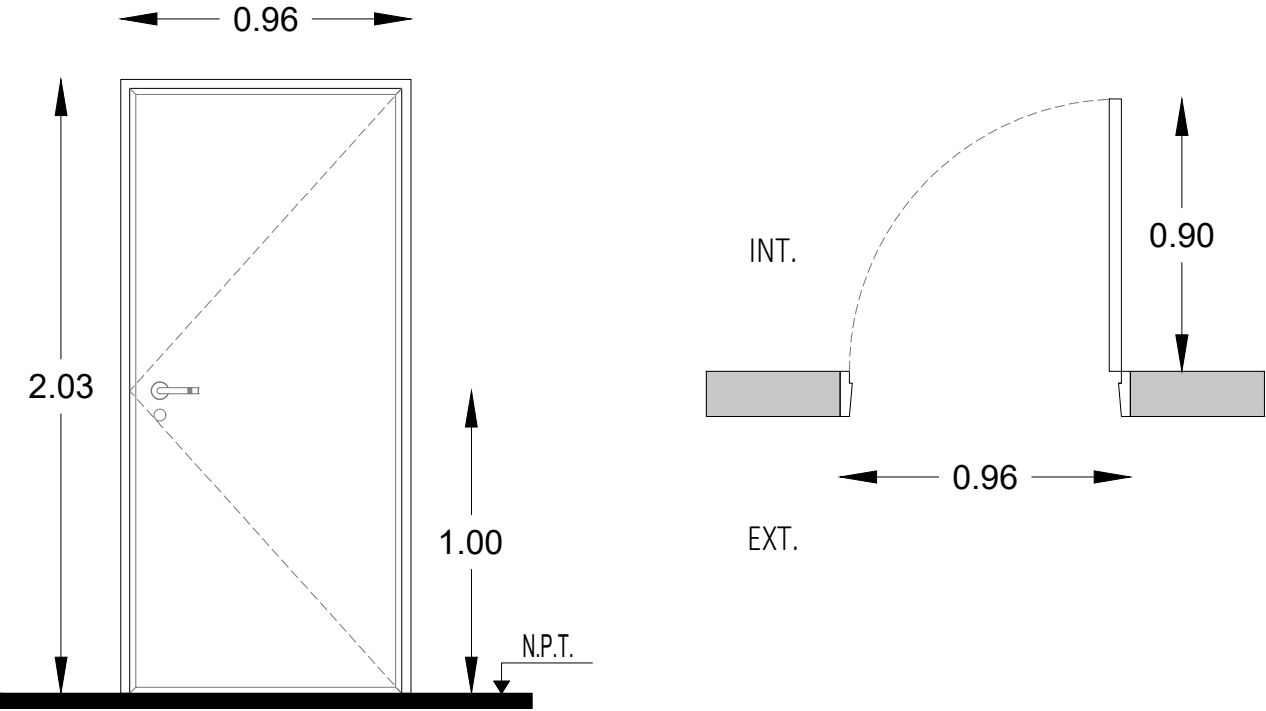

Todas las medidas deberán ser verificadas en obra.

LOCAL		Consultorio.
ESPECIFICACIONES	MARCOS	Marco de chapa doblada DWG N° 16.
	HOJAS	Hoja placa de abrir, primera calidad 45 mm de espesor, estructura interna de madera, revestida en laminado blanco con tapacanto de credo.
	SISTEMA	Puerta de una hoja de abrir.
	HERRAJE	3 Pomelas mixtas reforzadas de hierro. Cerradura de embutir para puerta de int. Manija doble balancion, doble platil, recta pesada, bocallaves y rosetas circulares.
	PINTURA	Marco: Convertidor de oxido. esmalte sintetico negro.

DIRECCIÓN PROVINCIAL DE ARQUITECTURA			
Ministerio de Infraestructura y servicios públicos.			
BUENOS AIRES PROVINCIA			
ANTEPROYECTO: Ministerio de salud. Departamento de recursos físicos en salud. DOCUMENTACIÓN PARA PLIEGO LICITATORIO. DIRECCIÓN PROVINCIAL DE ARQUITECTURA.		OBRA: Sala ANDERSON PARTIDO: MORENO - PROV. DE BUENOS AIRES	
Director Provincial: Arq. Adrian La Motta		Plano: CARPINTERIA PUERTA ESCALA: 1:25	
N de expediente:		AGOSTO 2018	N° plano: 16 Total: 26



TIPO	P3	CANTIDAD	DERECHA	IZQUIERDA
		1	1	-

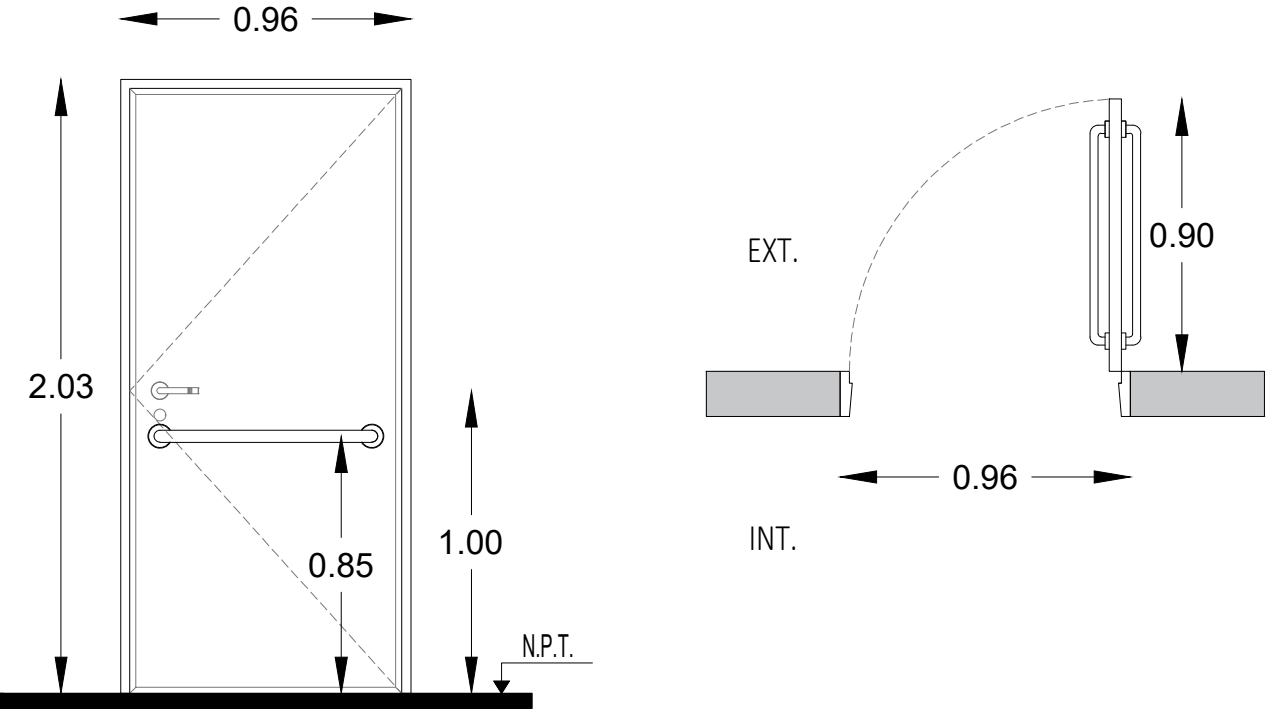

Todas las medidas deberán ser verificadas en obra.

LOCAL		Consultorio.
ESPECIFICACIONES	MARCOS	Marco de chapa doblada DWG N° 16.
	HOJAS	Hoja placa de abrir, primera calidad 45 mm de espesor, estructura interna de madera, revestida en laminado blanco con tapacanto de credo.
	SISTEMA	Puerta de una hoja de abrir.
	HERRAJE	3 Pomelas mixtas reforzadas de hierro. Cerradura de embutir para puerta de int. Manija doble balancion, doble platil, recta pesada, bocallaves y rosetas circulares. Barral de acero inoxidable a 0.85 de N.P.T.
	PINTURA	Marco: Convertidor de oxido. esmalte sintetico negro.

DIRECCIÓN PROVINCIAL DE ARQUITECTURA				
Ministerio de Infraestructura y servicios públicos.				
BUENOS AIRES PROVINCIA				
ANTEPROYECTO: Ministerio de salud. Departamento de recursos físicos en salud. DOCUMENTACIÓN PARA PLIEGO LICITATORIO. DIRECCIÓN PROVINCIAL DE ARQUITECTURA.		OBRA: Sala ANDERSON PARTIDO: MORENO - PROV. DE BUENOS AIRES		
Director Provincial: Arq. Adrian La Motta		Plano: CARPINTERIA PUERTA ESCALA: 1:25		
N de expediente:		AGOSTO 2018	N° plano: 17	Total: 26



TIPO	P4	CANTIDAD	DERECHA	IZQUIERDA
		2	-	-

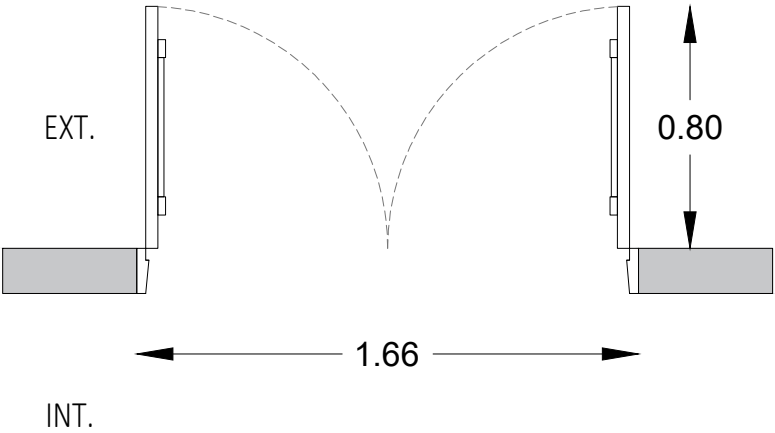
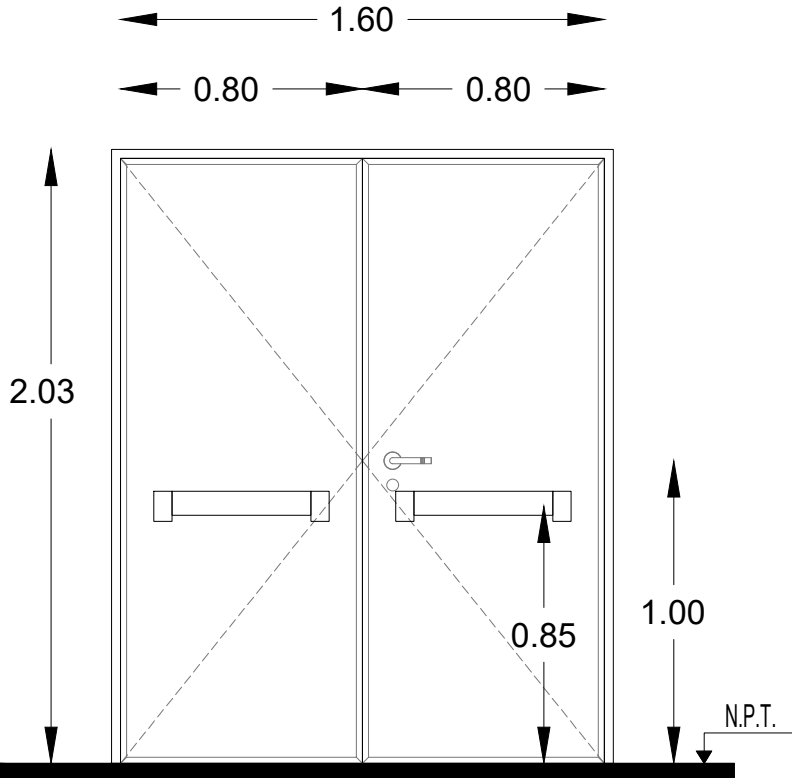

Todas las medidas deberán ser verificadas en obra.

LOCAL		Consultorio.
ESPECIFICACIONES	MARCOS	Marco de chapa doblada DWG N° 16.
	HOJAS	Hoja placa de abrir, primera calidad 45 mm de espesor, estructura interna de madera, revestida en laminado blanco con tapacanto de credo.
	SISTEMA	Puerta de 2 hojas de abrir. 3 Pomelas mixtas reforzadas de hierro. Cerradura de embutir para puerta de int.
	HERRAJE	Manija doble balancin, doble platil, recta pesada, bocallaves y rosetas circulares. Barral antipánico metalico color rojo para evacuación (cara interna).
	PINTURA	Marco: Convertidor de oxido. esmalte sintetico negro.

DIRECCIÓN PROVINCIAL DE ARQUITECTURA				
Ministerio de Infraestructura y servicios públicos.				
BUENOS AIRES PROVINCIA				
ANTEPROYECTO: Ministerio de salud. Departamento de recursos físicos en salud. DOCUMENTACIÓN PARA PLIEGO LICITATORIO. DIRECCIÓN PROVINCIAL DE ARQUITECTURA.		OBRA: Sala ANDERSON PARTIDO: MORENO - PROV. DE BUENOS AIRES		
Director Provincial: Arq. Adrian La Motta		Plano: CARPINTERIA PUERTA ESCALA: 1:25		
N de expediente:		AGOSTO 2018	N° plano: 18	Total: 26



TIPO	P5	CANTIDAD	DERECHA	IZQUIERDA
		2	-	-

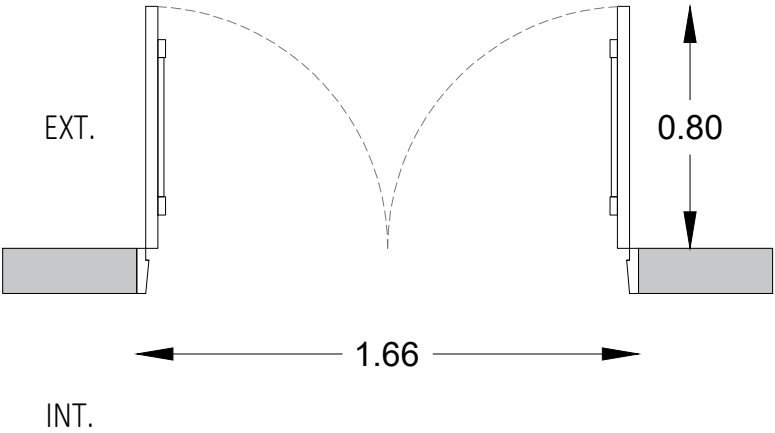
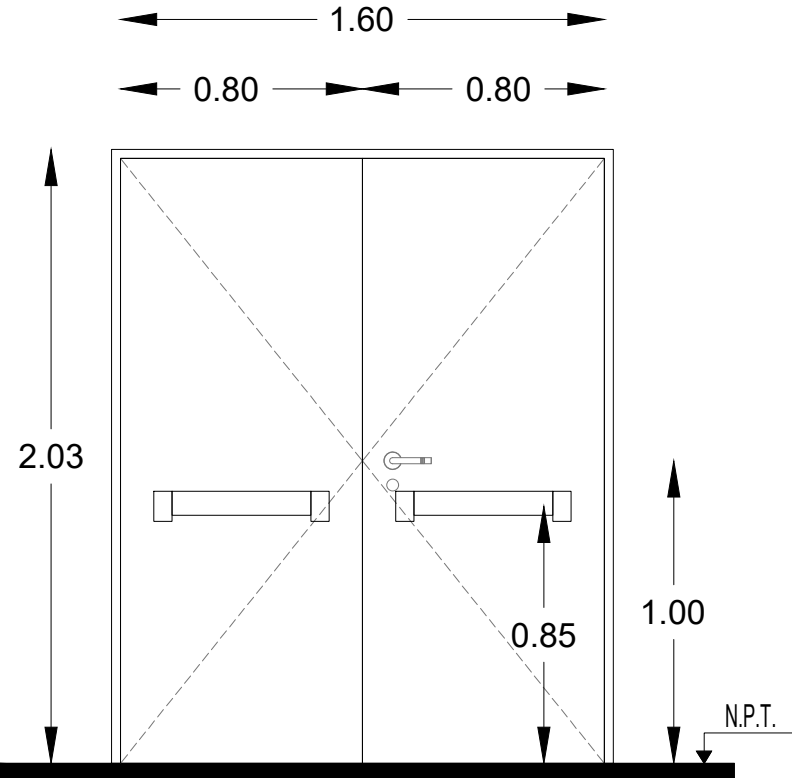

Todas las medidas deberán ser verificadas en obra.

LOCAL		Consultorio. Construidas de chapa de hierro doblada D.W.G. N° 16, las que formaran un cajon con elementos separados por juntas aislantes, con todos los herrajes y acc. atornillados o remachados con Marco de chapa doblada D.W.G. Incombustible rellena con lana de roca volcanica o equivalente con resistencia al fuego minima de 60", la luz maxima entre puerta y piso sera de 6mm y entre puerta y marco de 3mm el ancho minimo del cubre junta de contacto ext. sera de 25mm.
ESPECIFICACIONES	MARCOS	
	HOJAS	
	SISTEMA	Puerta de 2 hojas de abrir. 3 Pomelas mixtas reforzadas de hierro. Cerradura de embutir para puerta de int. Manija doble balancin, doble platil, recta pesada, bocallaves y rosetas circulares. Barral antipánico metalico color rojo para evacuación (cara interna).
	HERRAJE	
PINTURA		Marco: Convertidor de oxido. esmalte sintetico negro.

DIRECCIÓN PROVINCIAL DE ARQUITECTURA Ministerio de Infraestructura y servicios públicos.				
BUENOS AIRES PROVINCIA				
ANTEPROYECTO: Ministerio de salud. Departamento de recursos físicos en salud. DOCUMENTACIÓN PARA PLIEGO LICITATORIO. DIRECCIÓN PROVINCIAL DE ARQUITECTURA.		OBRA: Sala ANDERSON PARTIDO: MORENO - PROV. DE BUENOS AIRES		
Director Provincial: Arq. Adrian La Motta		Plano: CARPINTERIA PUERTA ESCALA: 1:25		
N de expediente:		AGOSTO 2018	N° plano: 19	Total: 26

P6
0.90

PUERTA PLACA INTERIOR CORREDIZA 1 HOJA

CANTIDAD:

2

IZQUIERDA:

DERECHA:

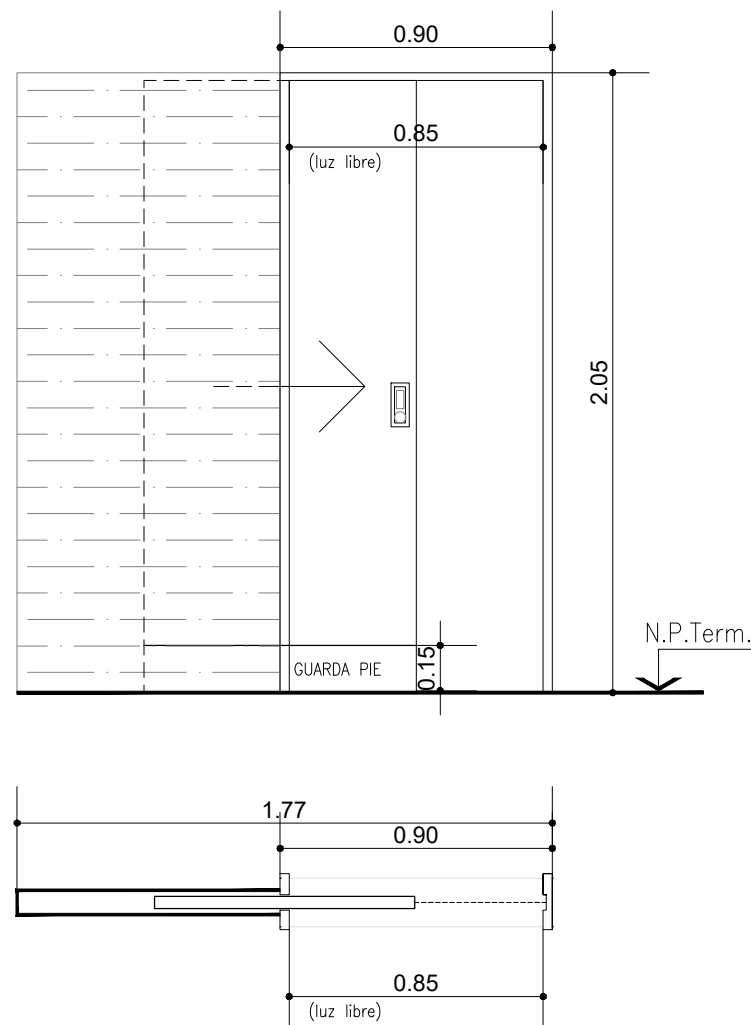

MARCO		Chapa doblada decapada BWG N° 18. 3 grampas por jambas fosfatizadas por inmersión. 2 manos de antióxido al bicromato de zinc
HOJA		Tipo placa. Espesor 46 mm. Bastidor perimetral interior y alma de nido de abeja en listones de pino Paraná. Guarda cantos perimetral de cedro 2" x 2". Terminación ambas caras con enchapado en laminado plástico - textura "B" o similar de 0.8 mm, sobre guillermina de 6 mm.esp. Color a definir.
PROTECCION		GuardaPies de acero inoxidable tipo 18/8, espesor 1.5mm, pulido mate. Protección inferior incorporada a hoja: pieza envolvente de acero inoxidable, 1.5 mm de espesor, recubriendo canto inferior y 20 cm. de cada lado de la hoja atornillada con tornillo gota de cebo, de acero inox.
HERRAJES	Accionam.	---
	Movimiento	Corrediza
	Seguridad	Cerradura tipo Trabex
	Retención	---
VIDRIO		---
CONTRAVIDRIO		---
UBICACIÓN:		Baños consultorios



DIRECCIÓN PROVINCIAL DE ARQUITECTURA
Ministerio de Infraestructura y servicios públicos.

BUENOS AIRES PROVINCIA

ANTEPROYECTO:
Ministerio de salud.
Departamento de recursos físicos en salud.
DOCUMENTACIÓN PARA PLIEGO LICITATORIO.
DIRECCIÓN PROVINCIAL DE ARQUITECTURA.

OBRA:

Sala ANDERSON

PARTIDO: **MORENO - PROV. DE BUENOS AIRES**

Director General:
Arq. Adrian La Motta

Plano: PLANILLA CARPINTERIA - PUERTAS

ESCALA: 1:25

N de expediente:	Fecha: AGOSTO 2018	N plano: 20	Total: 26
------------------	-----------------------	----------------	--------------

TIPO	V5	CANTIDAD	2
------	----	----------	---

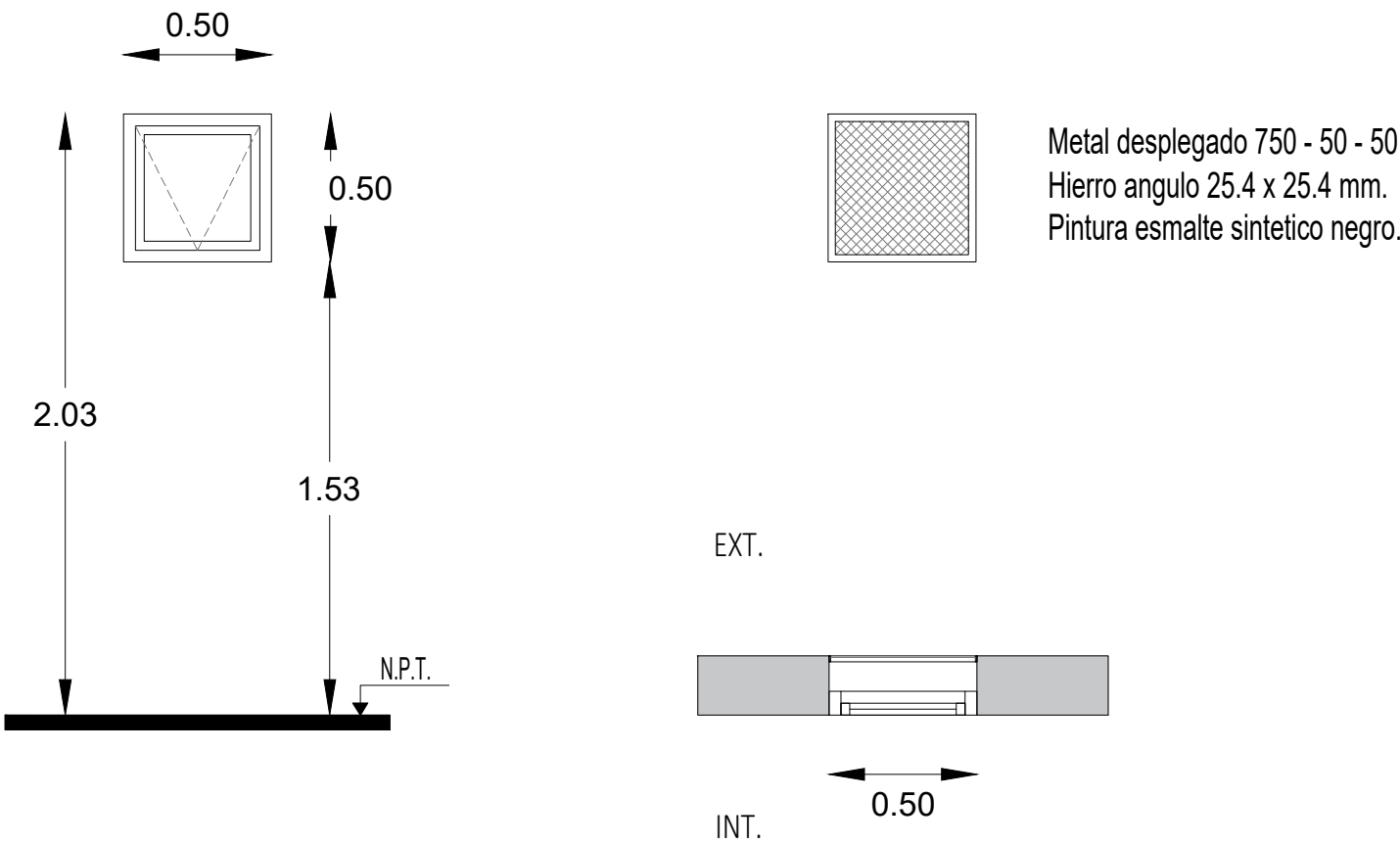

Todas las medidas deberán ser verificadas en obra.

LOCAL		Baño
ESPECIFICACIONES	PRE-MARCO	Aluminio natural fijado a la mamposteria.
	MARCO	Aluminio, terminación blanco brillante, línea modena 2 (Aluar) o equivalente superior.
	HOJA	Ventana de 1 hojas tipo rebatible, terminación blanco brillante. Línea modena 2 (Aluar) o equivalente superior.
	SISTEMA	1 hoja rebatible, sobre eje horizontal superior.
	HERRAJE	Rebatible sobre eje horizontal superior, con brazo de empuje inferior, cierre geisse o equivalente superior.
	VIDRIO	Transparente laminado 3+3.
	CONTRAVIDRIO	Int: Curvos Mat. IDEM Marcos. Ext: Rectos Mat. IDEM Marcos.

DIRECCIÓN PROVINCIAL DE ARQUITECTURA			
Ministerio de Infraestructura y servicios públicos.			
BUENOS AIRES PROVINCIA			
ANTEPROYECTO: Ministerio de salud. Departamento de recursos físicos en salud. DOCUMENTACIÓN PARA PLIEGO LICITATORIO. DIRECCIÓN PROVINCIAL DE ARQUITECTURA.		OBRA: Sala ANDERSON PARTIDO: MORENO - PROV. DE BUENOS AIRES	
Director Provincial: Arq. Adrian La Motta		Plano: CARPINTERIA VENTANA ESCALA: 1:25	
N de expediente:		AGOSTO 2018	N° plano: 21 Total: 26

TIPO	V2	CANTIDAD	4
------	----	----------	---

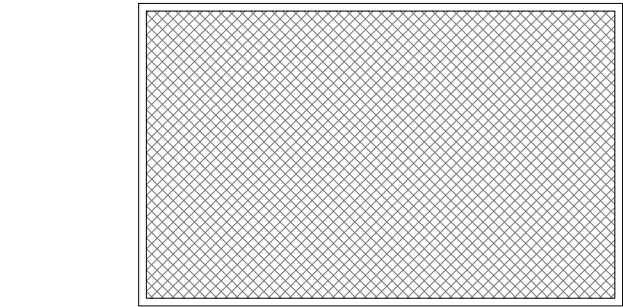
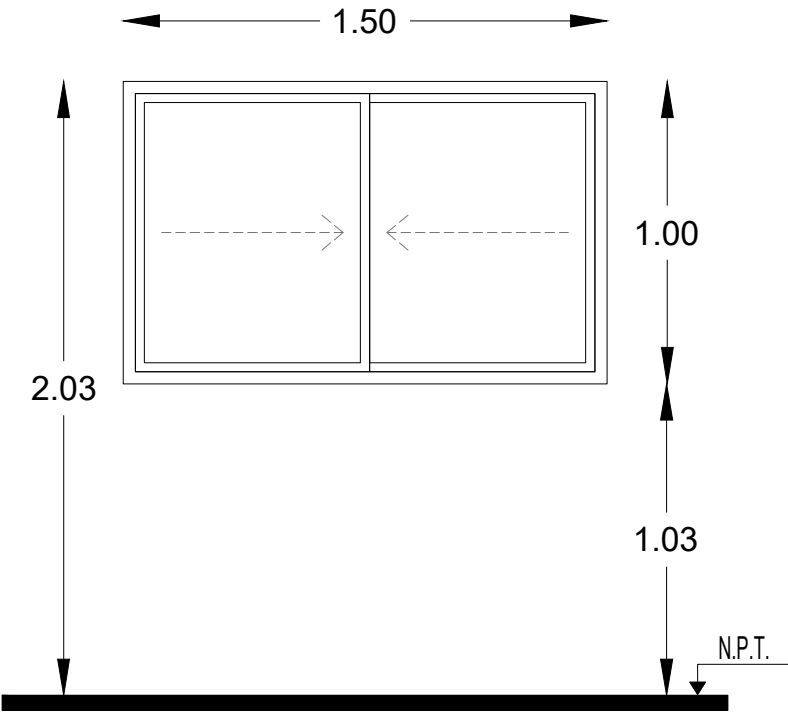

Metal desplegado 750 - 50 - 50
 Hierro angulo 25.4 x 25.4 mm.
 Pintura esmalte sintetico negro.

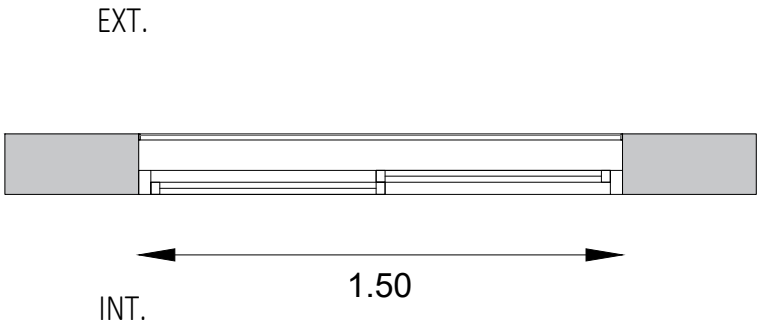

Todas las medidas deberán ser verificadas en obra.

LOCAL		Baño
ESPECIFICACIONES	PRE-MARCO	Aluminio natural fijado a la mamposteria.
	MARCO	Aluminio, terminación blanco brillante, linea modena 2 (Aluar) o equivalente superior.
	HOJA	Ventana de 2 hojas tipo corrediza, terminación blanco brillante. Linea modena 2 (Aluar) o equivalente superior.
	SISTEMA	2 hojas corredizas sobre eje horizontal.
	HERRAJE	Corrediza: 2 ruedas por hoja, cierre geisse o equivalente superior.
	VIDRIO	Transparente laminado 3+3.
	CONTRAVIDRIO	Int: Curvos Mat. IDEM Marcos. Ext: Rectos Mat. IDEM Marcos.

DIRECCIÓN PROVINCIAL DE ARQUITECTURA			
Ministerio de Infraestructura y servicios públicos.			
BUENOS AIRES PROVINCIA			
ANTEPROYECTO: Ministerio de salud. Departamento de recursos físicos en salud. DOCUMENTACIÓN PARA PLIEGO LICITATORIO. DIRECCIÓN PROVINCIAL DE ARQUITECTURA.		OBRA: Sala ANDERSON PARTIDO: MORENO - PROV. DE BUENOS AIRES	
Director Provincial: Arq. Adrian La Motta		Plano: CARPINTERIA VENTANA ESCALA: 1:25	
N de expediente:		AGOSTO 2018	N° plano: 22 Total: 26

TIPO	V3	CANTIDAD	2
-------------	----	-----------------	---

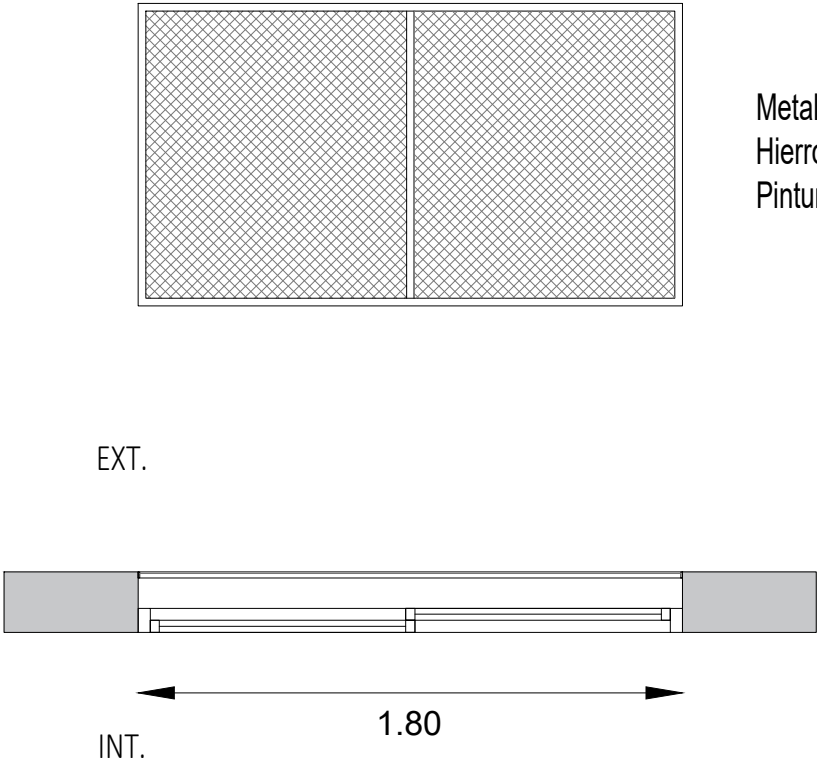
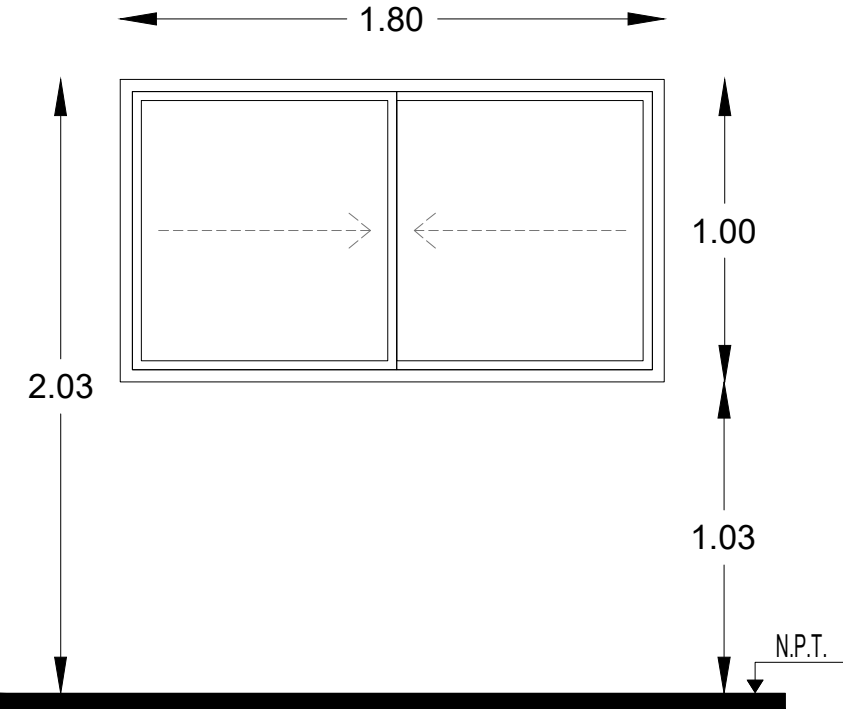

Metal desplegado 750 - 50 - 50
Hierro angulo 25.4 x 25.4 mm.
Pintura esmalte sintetico negro.

Todas las medidas deberán ser verificadas en obra.

LOCAL		Baño
ESPECIFICACIONES	PRE-MARCO	Aluminio natural fijado a la mamposteria.
	MARCO	Aluminio, terminación blanco brillante, linea modena 2 (Aluar) o equivalente superior.
	HOJA	Ventana de 2 hojas tipo corrediza, terminación blanco brillante. Linea modena 2 (Aluar) o equivalente superior.
	SISTEMA	2 hojas corredizas sobre eje horizontal.
	HERRAJE	Corrediza: 2 ruedas por hoja, cierre geisse o equivalente superior.
	VIDRIO	Transparente laminado 3+3.
	CONTRAVIDRIO	Int: Curvos Mat. IDEM Marcos. Ext: Rectos Mat. IDEM Marcos.

DIRECCIÓN PROVINCIAL DE ARQUITECTURA				
Ministerio de Infraestructura y servicios públicos.				
BUENOS AIRES PROVINCIA				
ANTEPROYECTO: Ministerio de salud. Departamento de recursos físicos en salud. DOCUMENTACIÓN PARA PLIEGO LICITATORIO. DIRECCIÓN PROVINCIAL DE ARQUITECTURA.	OBRA: Sala ANDERSON PARTIDO: MORENO - PROV. DE BUENOS AIRES			
	Director Provincial: Arq. Adrian La Motta			
	Plano: CARPINTERIA VENTANA ESCALA: 1:25			
	N de expediente:	AGOSTO 2018	N° plano: 23	Total: 26

Mu1	Puestos de Atención al Publico y Mueble de Guardado
CANTIDAD	1
UBICACIÓN	

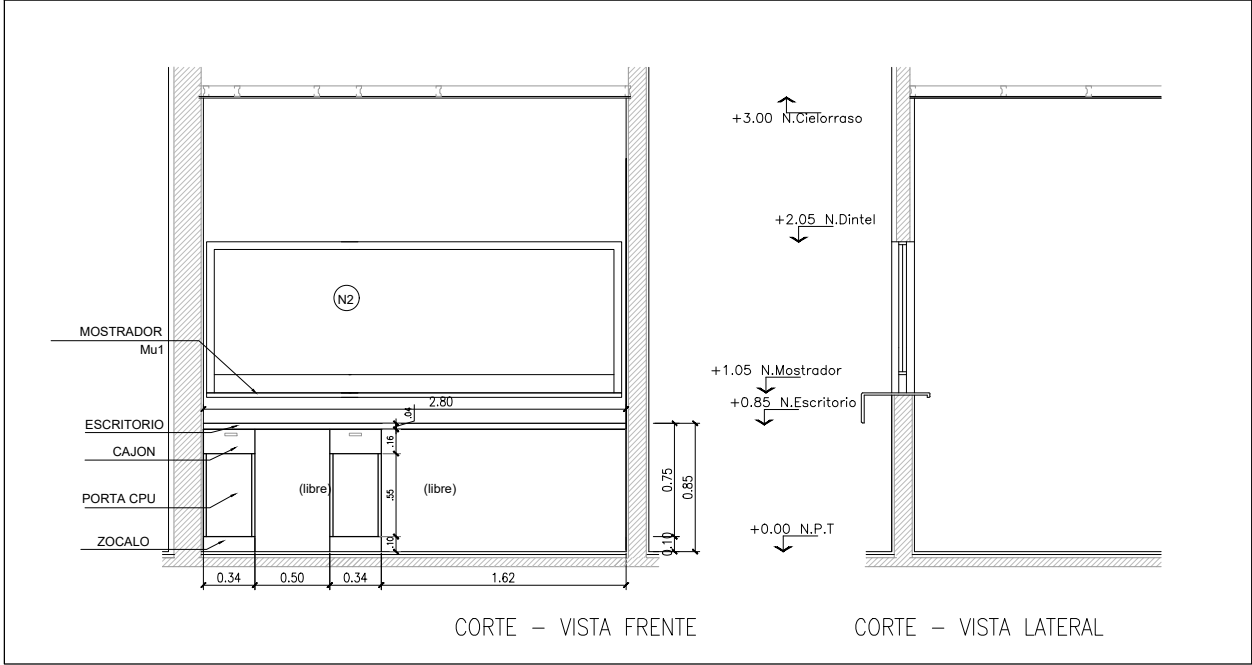

MOSTRADOR	---	HERRAJES	BISAGRAS	---
ESCRITORIO	3 PUESTOS DE ATENCION S/DIBUJO. C/ MODULO PORTA CPU Y CAJON. APOYADOS S/ MUEBLES BAJOS Y MENSULAS		TIRADORES	CURVO 126mm (cajones) + CUBETAS EMBUTIDAS (puertas corredizas)BRONCE CROMO MATE
			CERRADURA	TIPO TAMBOR, EN TODOS LOS MODULOS
			GUIAS	TELESCOPICAS REFORZADAS
MUEBLE	ARMARIO LATERAL, PARTE BAJA CERRADA C/ PUERTAS CORREDIZAS, PARTE SUPERIOR ABIERTA CON ESTANTES REGULAB.	MATERIALES	PLACA MELAMINICA BASE MDF 18mm, CALIDAD MASISA, COLOR A DEF. CANTOS ABS. TAPAS DE ESCRITORIOS DE 36mm	
NOTA: TODAS LAS MEDIDAS SE VERIFICARÁN EN OBRA		ZOCALO	10cm MELAMINA REVESTIDA ACERO INOX	

DIRECCIÓN PROVINCIAL DE ARQUITECTURA
Ministerio de Infraestructura y servicios públicos.

BUENOS AIRES PROVINCIA

ANTEPROYECTO:
Ministerio de salud.
Departamento de recursos físicos en salud.
DOCUMENTACIÓN PARA PLIEGO LICITATORIO.
DIRECCIÓN PROVINCIAL DE ARQUITECTURA.

OBRA:

Sala ANDERSON

PARTIDO: **MORENO - PROV. DE BUENOS AIRES**

Director General:
Arq. Adrian La Motta

Plano: DETALLE DE MUEBLES

ESCALA: 1:50

N de expediente:	AGOSTO 2018	N plano: 25	Total: 26
------------------	-------------	-------------	-----------

M3	MESADA + MUEBLE				
CANTIDAD	1				
UBICACIÓN	GUARDIA				

DIRECCIÓN PROVINCIAL DE ARQUITECTURA

Ministerio de Infraestructura y servicios públicos.

BUENOS AIRES PROVINCIA

ANTEPROYECTO:
Ministerio de salud.
Departamento de recursos físicos en salud.
DOCUMENTACIÓN PARA PLIEGO LICITATORIO.
DIRECCIÓN PROVINCIAL DE ARQUITECTURA.

OBRA:

Sala ANDERSON

PARTIDO: **MORENO - PROV. DE BUENOS AIRES**

Director General:
Arq. Adrian La Motta

Plano: DETALLE DE MESADAS

ESCALA: 1:50

N de expediente:	AGOSTO 2018	N plano:	Total:
		26	26

DOCUMENTACIÓN GRÁFICA

C.A.P.S. LA ESPERANZA

MORENO – GRUPO 4.2

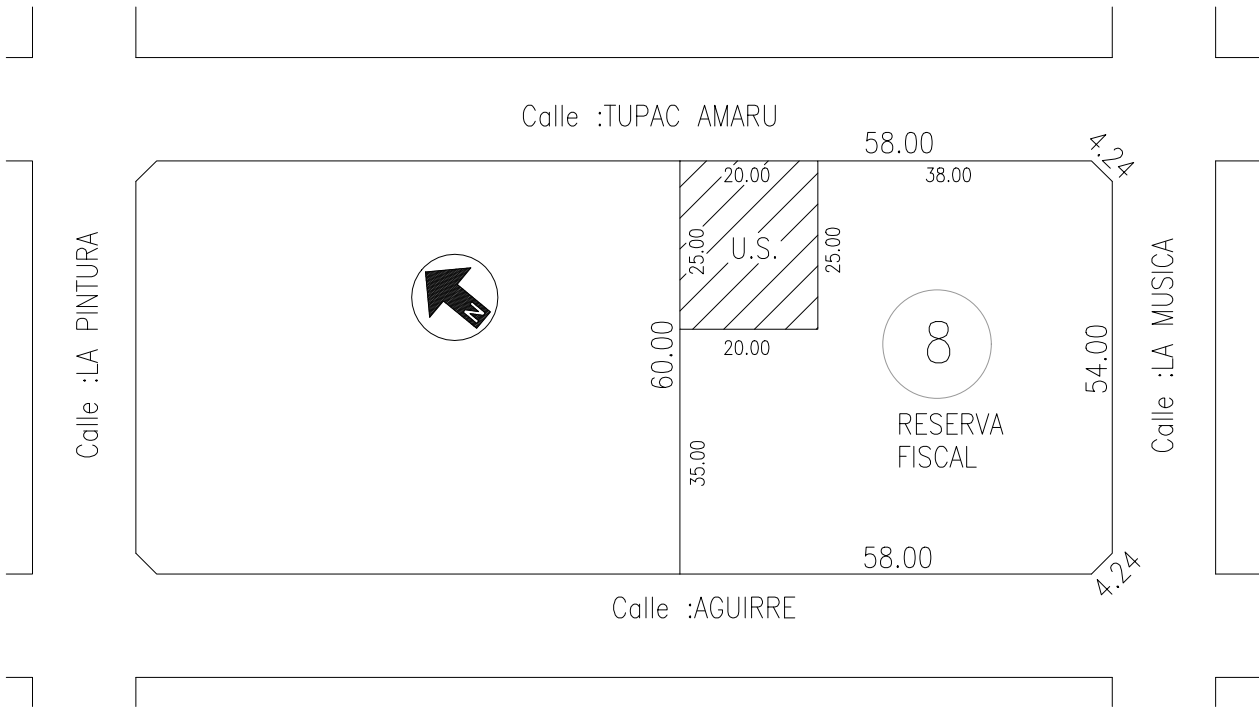
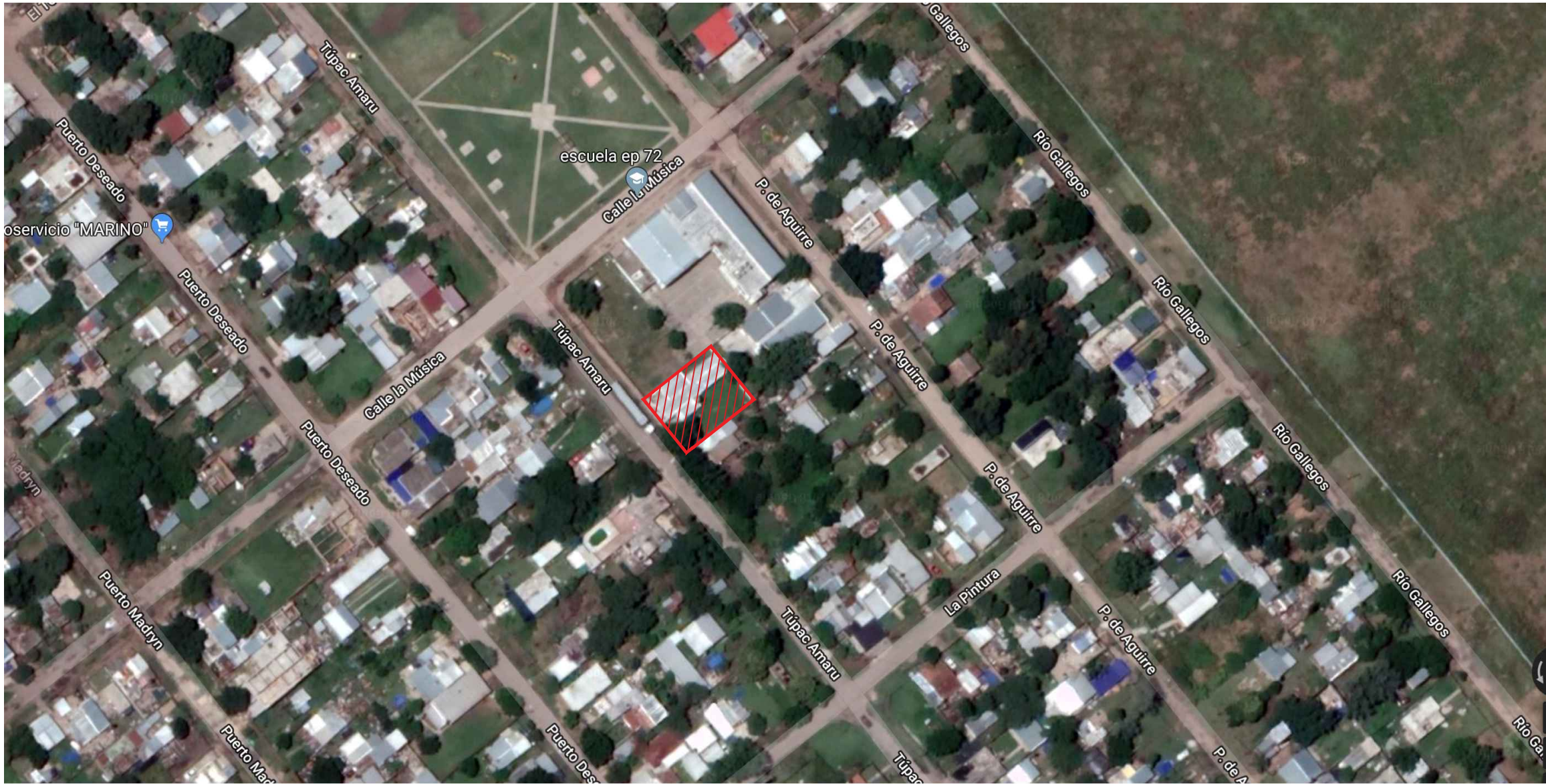

DIRECCIÓN PROVINCIAL DE ARQUITECTURA
Ministerio de Infraestructura y servicios públicos.

BUENOS AIRES PROVINCIA

ANTEPROYECTO:
Ministerio de salud.
Departamento de recursos físicos en salud.
DOCUMENTACIÓN PARA PLIEGO LICITATORIO.
DIRECCIÓN PROVINCIAL DE ARQUITECTURA.

OBRA:
Sala La Esperanza
PARTIDO: MORENO - PROV. DE BUENOS AIRES

Director Provincial:
Arq. Adrian La Motta.

OBRA:
IMPLANTACIÓN
ESCALA: 1:100

N° de expediente:	Fecha:	N° plano:	Total:
	SETIEMBRE 2018	1	24

Calle: Tupac Amaru

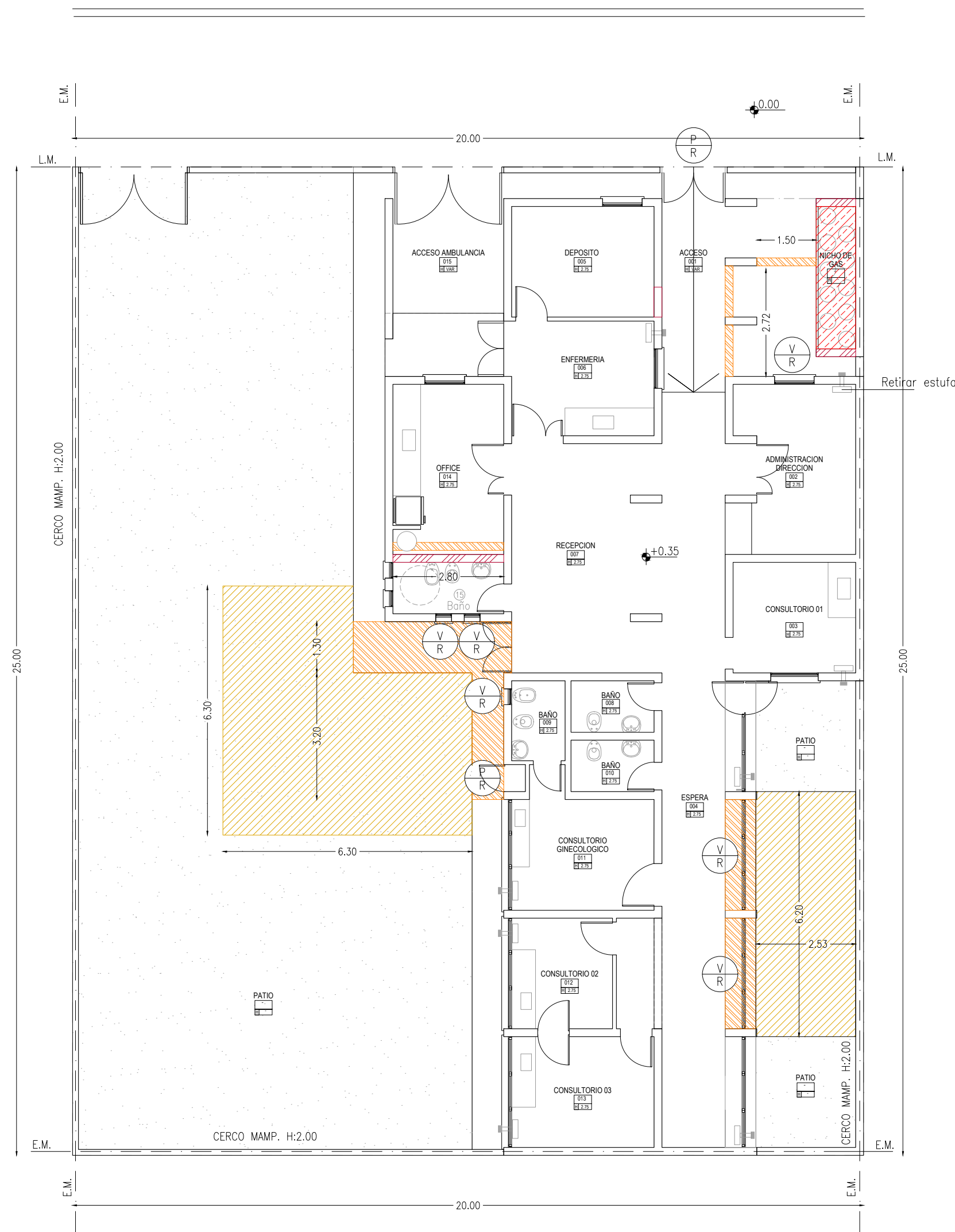
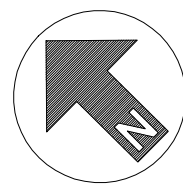

REFERENCIAS DEMOLICIÓN.

ANS01 - 42	Desmonte aporte y compactación.
ANS02 - 30	Desmonte de solados.
ANS03 - 19	Demolición de losa.
ANS04 - 244	Demolición de muro.
ANS05 - 210	Desmonte de cielorraso.
ANS07 - 140	Desmonte de cubierta.
P/V R	Desmonte de carpintería (a remover).

DIRECCIÓN PROVINCIAL DE ARQUITECTURA
Ministerio de Infraestructura y servicios públicos.

BUENOS AIRES PROVINCIA

ANTEPROYECTO:
Ministerio de salud.
Departamento de recursos físicos en salud.
DOCUMENTACIÓN PARA PLIEGO LICITATORIO.
DIRECCIÓN PROVINCIAL DE ARQUITECTURA.

OBRA:
Sala La Esperanza
PARTIDO: MORENO - PROV. DE BUENOS AIRES

Director Provincial:
Arq. Adrian La Motta.







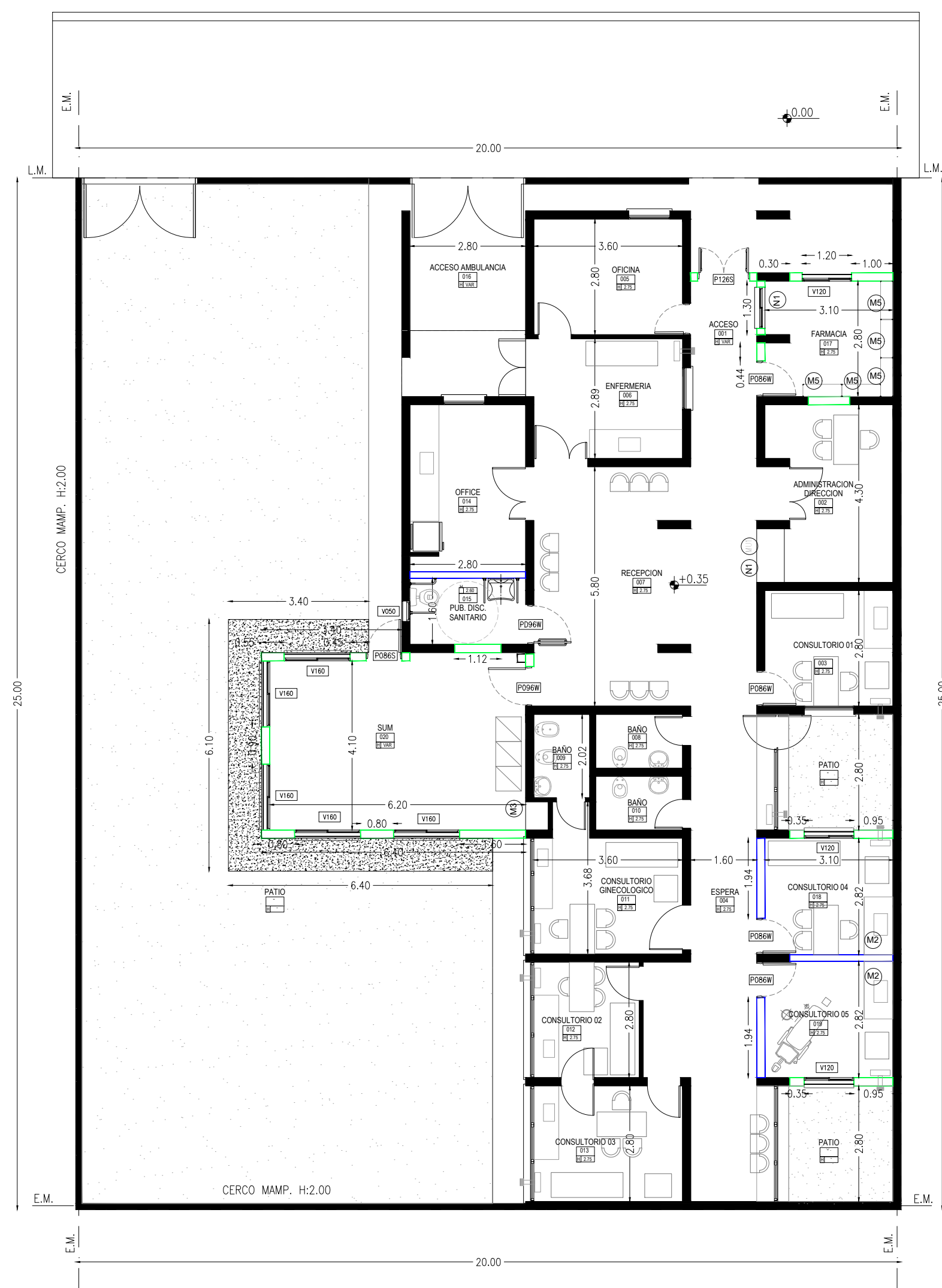
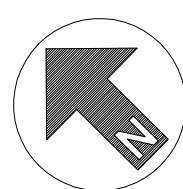

OBRA:
SITUACIÓN ACTUAL DEMOLICION
ESCALA: 1:100

N° de expediente:	Fecha:	N° plano:	Total:
	SETIEMBRE 2018	2	24

Calle: Tupac Amaru



REFERENCIAS ARQUITECTURA.

	Muro existente.
	Estructura de H'A'.
	
	Vereda cemento rodillado con cordón
	Pavimento articulado.
	
	Muro nuevo terminado 18 cm.
	Muro nuevo terminado 12 cm.
	

DIRECCIÓN PROVINCIAL DE ARQUITECTURA
Ministerio de Infraestructura y servicios públicos.

BUENOS AIRES PROVINCIA

ANTEPROYECTO: Ministerio de salud. Departamento de recursos físicos en salud. DOCUMENTACIÓN PARA PLIEGO LICITATORIO. DIRECCIÓN PROVINCIAL DE ARQUITECTURA.		OBRA: Sala La Esperanza PARTIDO: MORENO - PROV. DE BUENOS AIRES			
Director Provincial: Arq. Adrian La Motta.		OBRA: PROYECTO ARQUITECTURA ESCALA: 1:100			
		N° de expediente:	Fecha: SEPTIEMBRE 2018	N° plano: 3	Total: 24

CORTE LONGITUDINAL - ESC: 1/100

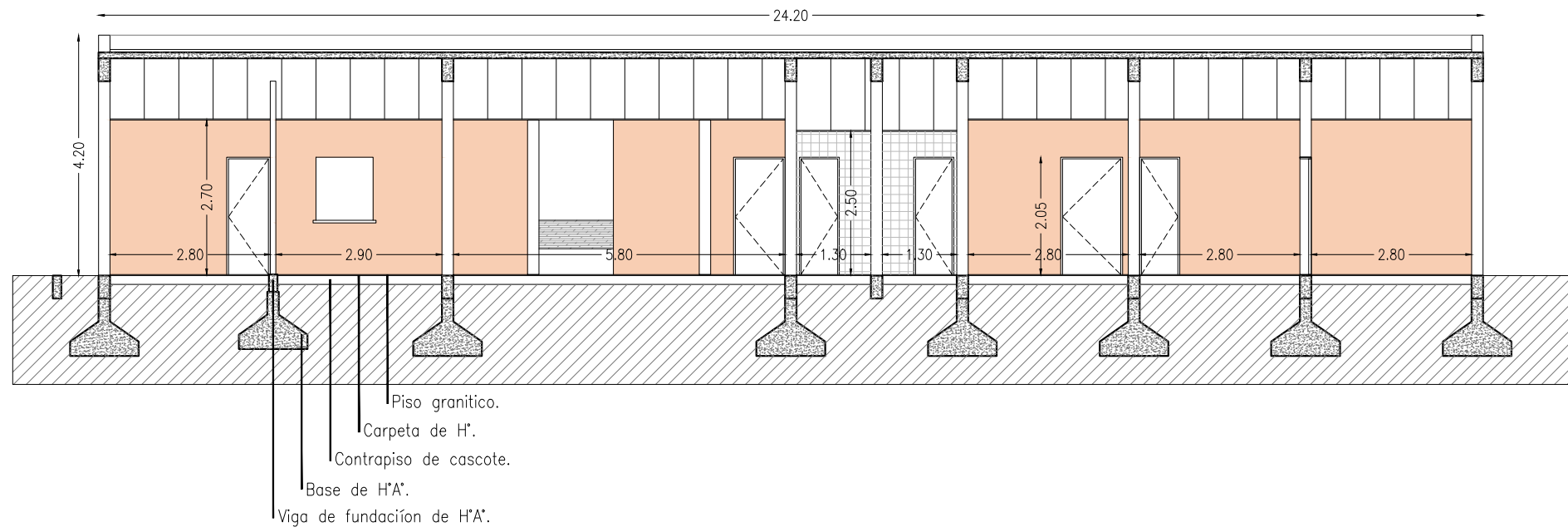

CORTE TRANSVERSAL - ESC: 1/100

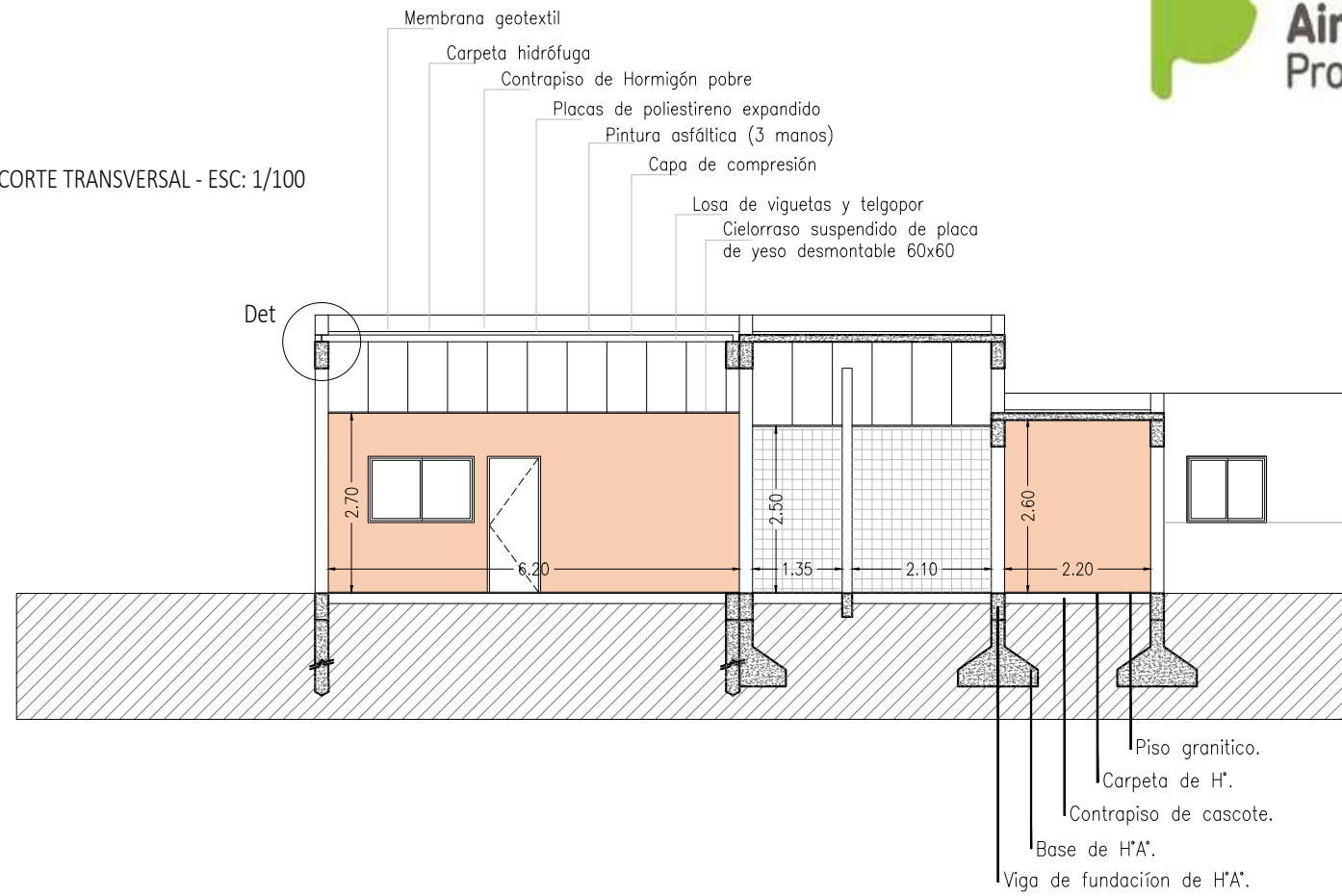

VISTA LATERAL - ESC: 1/100

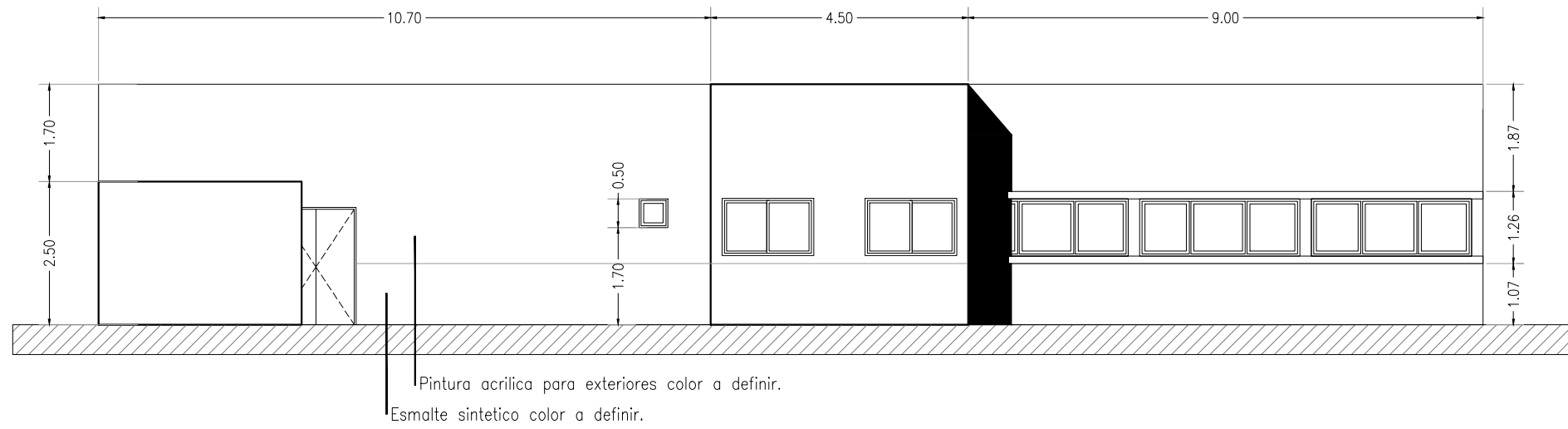

VISTA CALLE TUPAC AMARU - ESC: 1/100

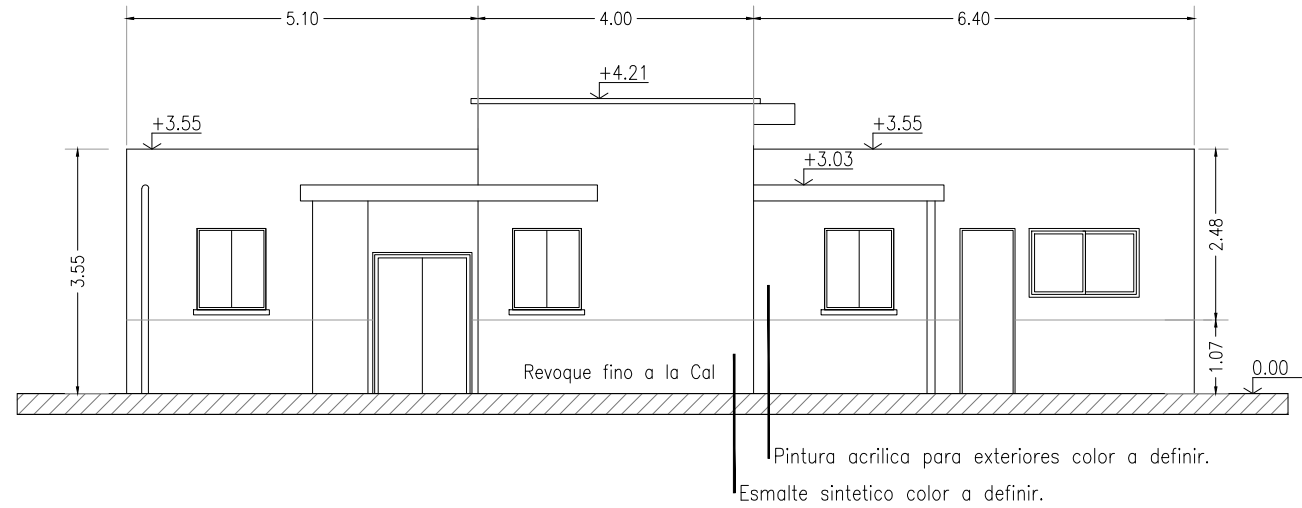

DETALLE
Esc: 1/25

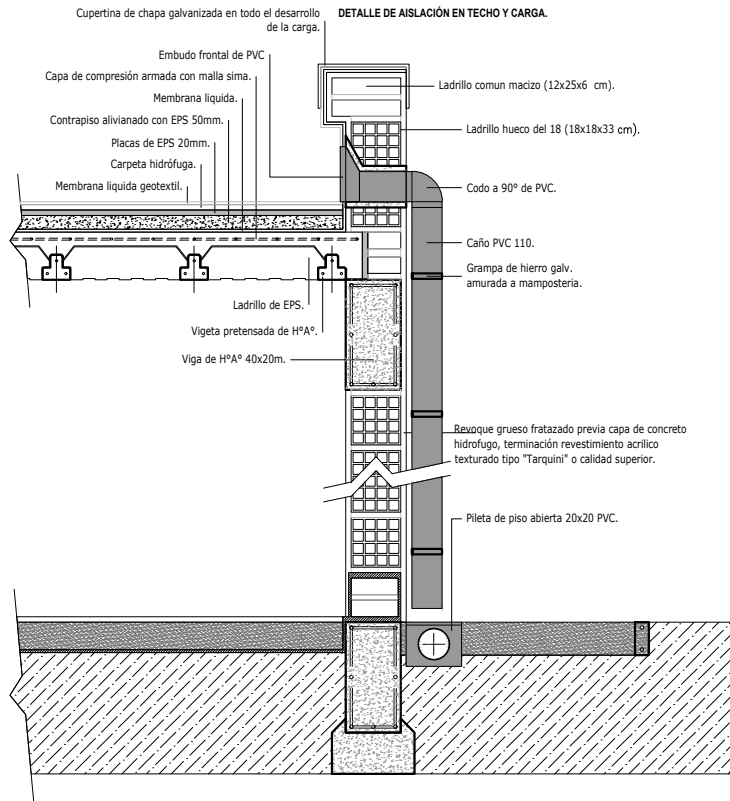

DIRECCIÓN PROVINCIAL DE ARQUITECTURA
Ministerio de Infraestructura y servicios públicos.

BUENOS AIRES PROVINCIA

ANTEPROYECTO:
Ministerio de salud.
Departamento de recursos físicos en salud.
DOCUMENTACIÓN PARA PLIEGO LICITATORIO.
DIRECCIÓN PROVINCIAL DE ARQUITECTURA.

OBRA:
Sala La Esperanza

PARTIDO: MORENO - PROV. DE BUENOS AIRES



Director Provincial:
Arq. Adrian La Motta.

OBRA:
CORTES VISTAS

ESCALA: 1:100

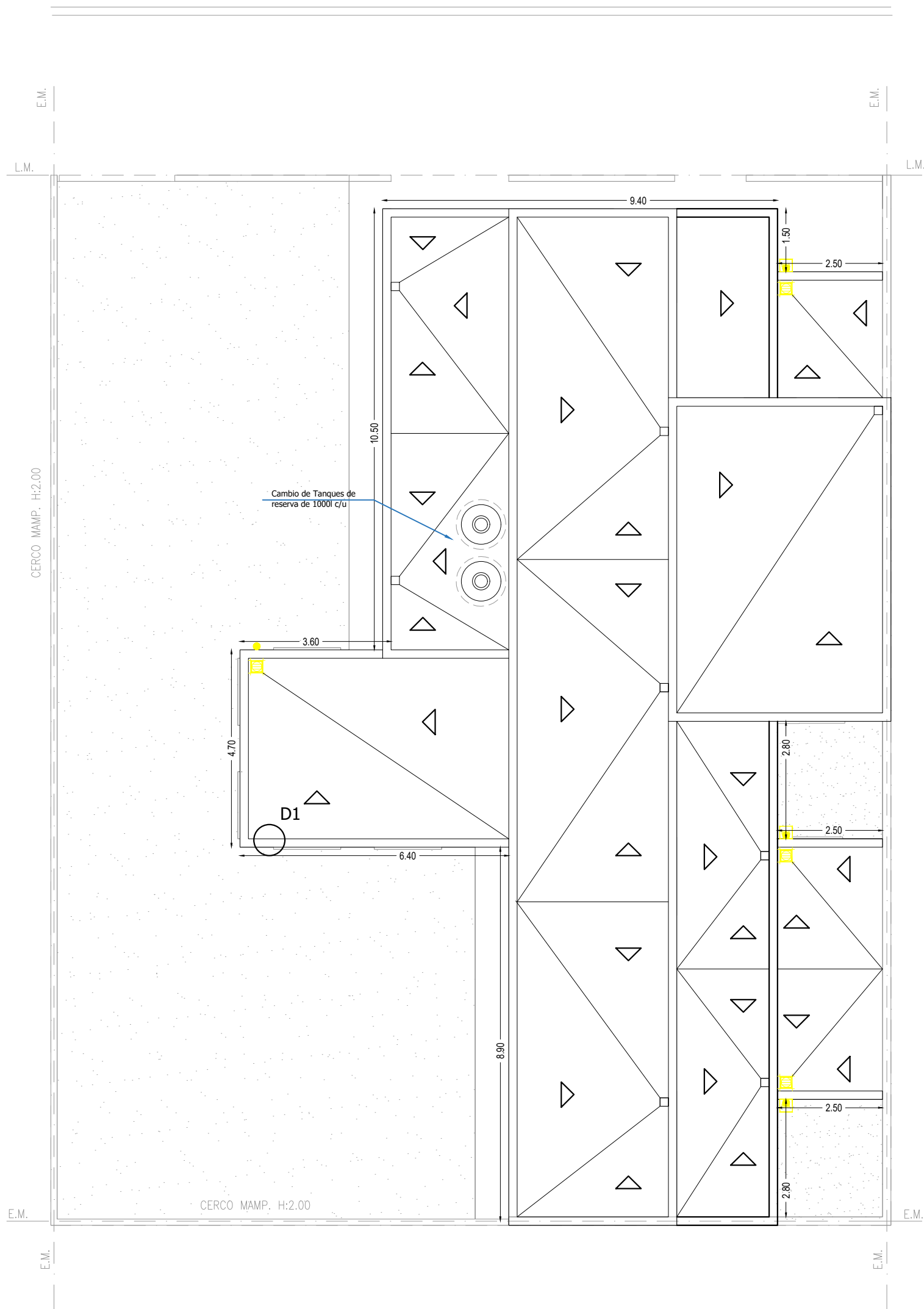
N° de expediente:	Fecha:	N° plano:	Total:
SETIEMBRE 2018		4	24



REF. INST. PLUVIAL. TECHOS.	
 L-50	Sistema Pluvial.
 L-50 ANB102	Canaleta de ZINC
 L-50	Bajada PVC Ø 110mm. Pluvial.
 L-50	Embudo horizontal pluvial 30x30mm.
 L-50	Flecha que indica pendientes de techo.
 L-50	Junta de dilatación.

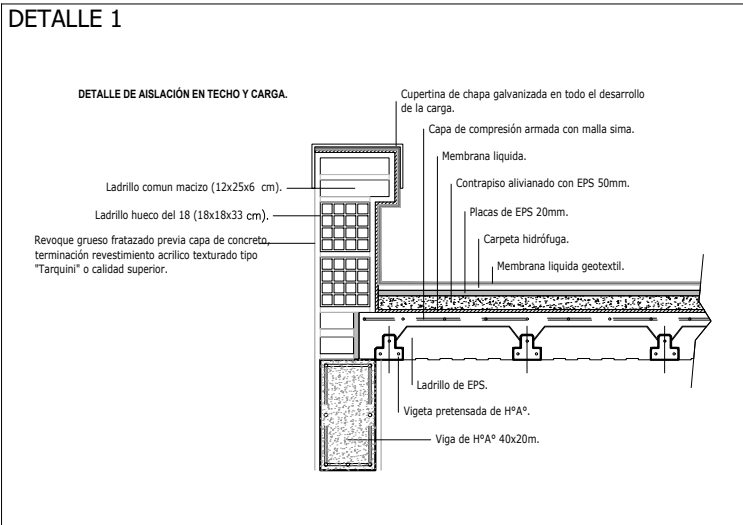

DIRECCIÓN PROVINCIAL DE ARQUITECTURA
Ministerio de Infraestructura y servicios públicos.

BUENOS AIRES PROVINCIA

ANTEPROYECTO:
Ministerio de salud.
Departamento de recursos físicos en salud.
DOCUMENTACIÓN PARA PLIEGO LICITATORIO.
DIRECCIÓN PROVINCIAL DE ARQUITECTURA.

OBRA:
Sala La Esperanza
PARTIDO: MORENO - PROV. DE BUENOS AIRES

Director Provincial:
Arq. Adrian La Motta.

OBRA: PLANTA TECHO





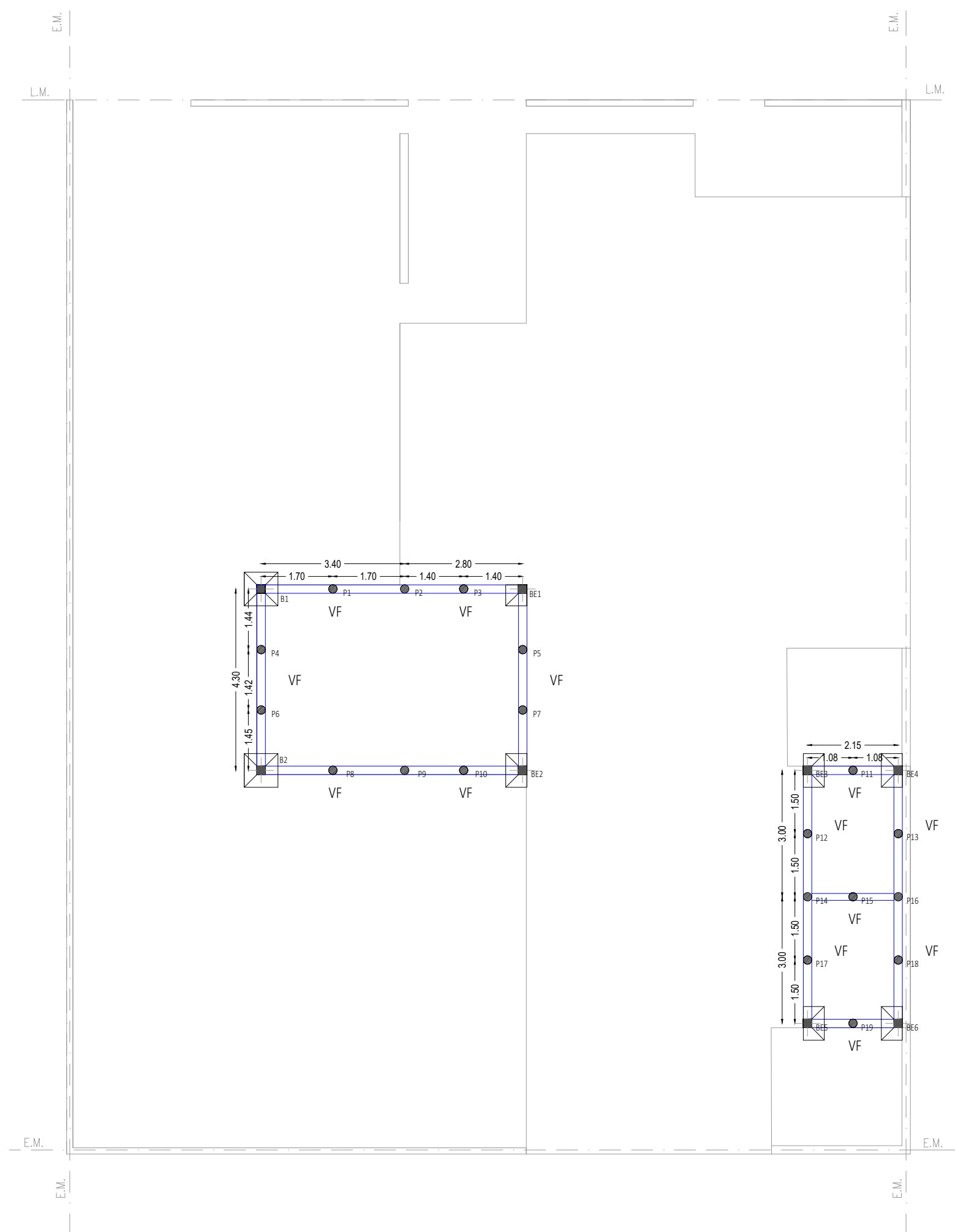

ESCALA: 1:100

N° de expediente:	Fecha:	N° plano:	Total:
	SETIEMBRE 2018	5	24

Calle: Tupac Amaru



REFERENCIAS EST. FUNDACIONES.

	Columna H*A* 20x20cm.
	Pilotes Ø 0.2 - 2.5 m de profundidad con bulbo s/cálculo.
	Viga de fundación 20x35cm.
	Bases aisladas 80x80cm.
	Bases excentricas 50x80cm.
	Bases de esquina 50x50cm.

DIRECCIÓN PROVINCIAL DE ARQUITECTURA
Ministerio de Infraestructura y servicios públicos.



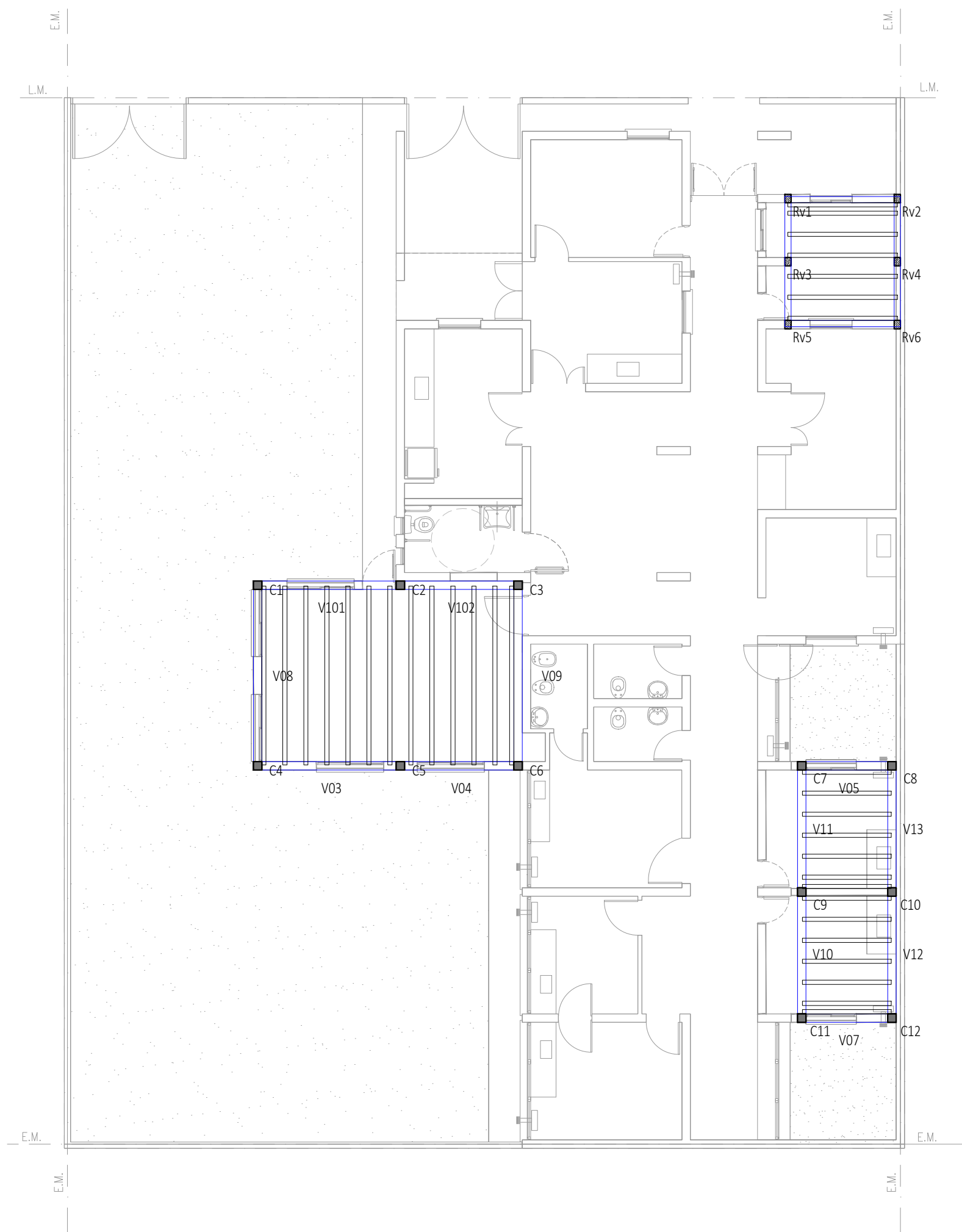

BUENOS AIRES PROVINCIA

<p>ANTEPROYECTO: Ministerio de salud. Departamento de recursos físicos en salud. DOCUMENTACIÓN PARA PLIEGO LICITATORIO. DIRECCIÓN PROVINCIAL DE ARQUITECTURA.</p>	<p>OBRA:</p> <p>Sala La Esperanza</p> <p>PARTIDO: MORENO - PROV. DE BUENOS AIRES</p>			
<p>Director Provincial:</p> <p>Arq. Adrian La Motta.</p>	<p>OBRA:</p> <p>ESTRUCTURA FUNDACIONES</p> <p>ESCALA: 1:100</p>			
	<p>N° de expediente:</p>	<p>Fecha:</p> <p>SETIEMBRE 2018</p>	<p>N° plano:</p> <p>6</p>	<p>Total:</p> <p>24</p>

Calle: Tupac Amaru



REFERENCIAS EST. P.B/P.A.

	Columna H'A' 20x20cm.
	Viga de encadenado 20x40cm.
	Numerador de losas
	Refuerzo vertical

DIRECCIÓN PROVINCIAL DE ARQUITECTURA
Ministerio de Infraestructura y servicios públicos.

BUENOS AIRES PROVINCIA

ANTEPROYECTO:
Ministerio de salud.
Departamento de recursos físicos en salud.
DOCUMENTACIÓN PARA PLIEGO LICITATORIO.
DIRECCIÓN PROVINCIAL DE ARQUITECTURA.

OBRA:
Sala La Esperanza
PARTIDO: MORENO - PROV. DE BUENOS AIRES

Director Provincial:
Arq. Adrian La Motta.





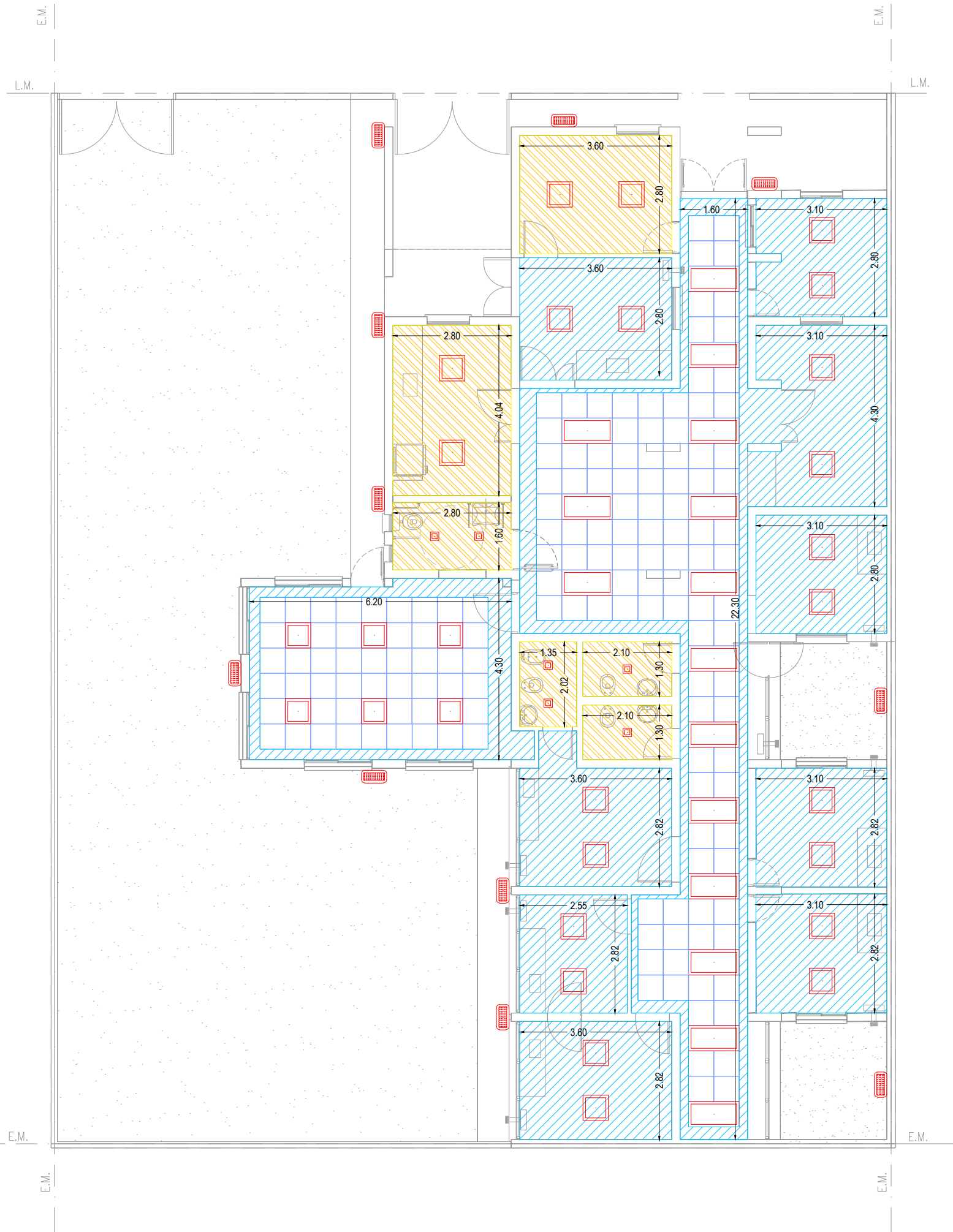

OBRA:
EST. SOBRE P.B.
ESCALA: 1:100

N° de expediente:	Fecha:	N° plano:	Total:
	SETIEMBRE 2018	7	24

Calle: Tupac Amaru



REFERENCIAS CIELORRASO.

 ANS01-142	Suspendido junta tomado.
 Tamaño módulo-161	Suspendido desmontable modular.
 ANS02-40	Junta tomada antihumedad.
 ANS03-100	Placa cementicia.
 ANS04-244	Puesta en valor cielorraso existente.
 L-19	Plafon de embutir 20x20 LED de 12 w.
 L-19	Aplique tortuguita ext. 12w.
 L-19	Equipo LED de emergencia.
 L-19	Plafon de embutir 60x60 LED 18w.
 L-19	Plafon de embutir 120x60 LED 18w.

DIRECCIÓN PROVINCIAL DE ARQUITECTURA
Ministerio de Infraestructura y servicios públicos.

BUENOS AIRES PROVINCIA

ANTEPROYECTO:
Ministerio de salud.
Departamento de recursos físicos en salud.
DOCUMENTACIÓN PARA PLIEGO LICITATORIO.
DIRECCIÓN PROVINCIAL DE ARQUITECTURA.

OBRA:
Sala La Esperanza
PARTIDO: MORENO - PROV. DE BUENOS AIRES

Director Provincial:
Arq. Adrian La Motta.







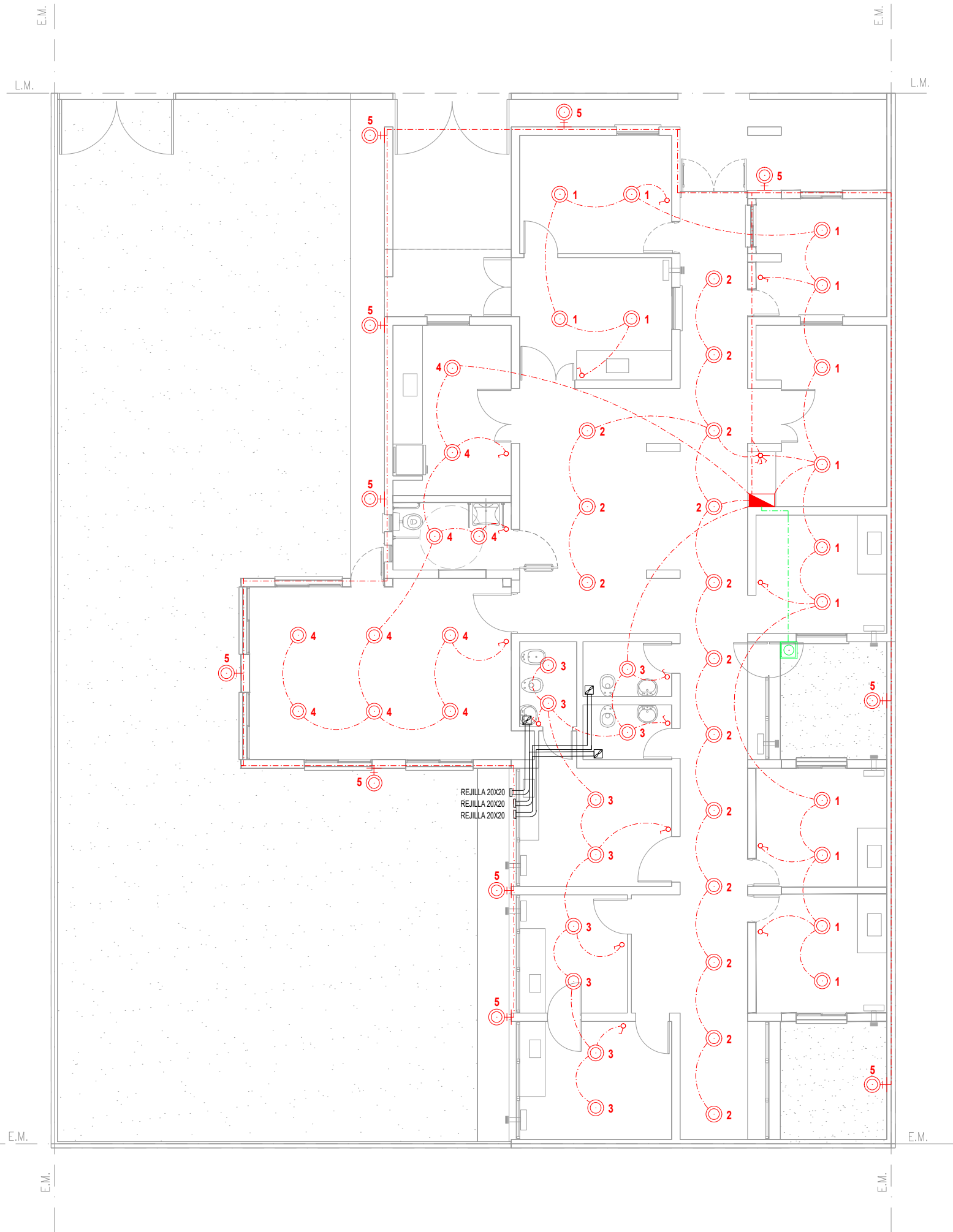

OBRA:
PLANO CIELORRASOS
ESCALA: 1:100

N° de expediente:	Fecha:	N° plano:	Total:
	SETIEMBRE 2018	8	24

Calle: Tupac Amaru



REF. INST. ELÉCTRICA. BOCAS.

 L-10 DASB0012	Tendido eléctrico bocas.
 L-10	Tablero seccional.
 L-10	Boca de iluminación.
 L-10	Boca de iluminación (pared).
 L-10	Extractor de aire electrico.
 L-100	Jabalina.
 L-10	Tecla de luz simple.
 L-10	Tecla de luz combinada.
 L-10	Extractor

DIRECCIÓN PROVINCIAL DE ARQUITECTURA
Ministerio de Infraestructura y servicios públicos.

BUENOS AIRES PROVINCIA

ANTEPROYECTO:
Ministerio de salud.
Departamento de recursos físicos en salud.
DOCUMENTACIÓN PARA PLIEGO LICITATORIO.
DIRECCIÓN PROVINCIAL DE ARQUITECTURA.

OBRA:
Sala La Esperanza
PARTIDO: MORENO - PROV. DE BUENOS AIRES

Director Provincial:
Arq. Adrian La Motta.

OBRA: INST. ELEC. BOCAS.

ESCALA: 1:100

N° de expediente:	Fecha:	N° plano:	Total:
	SETIEMBRE 2018	9	24

Calle: Tupac Amaru

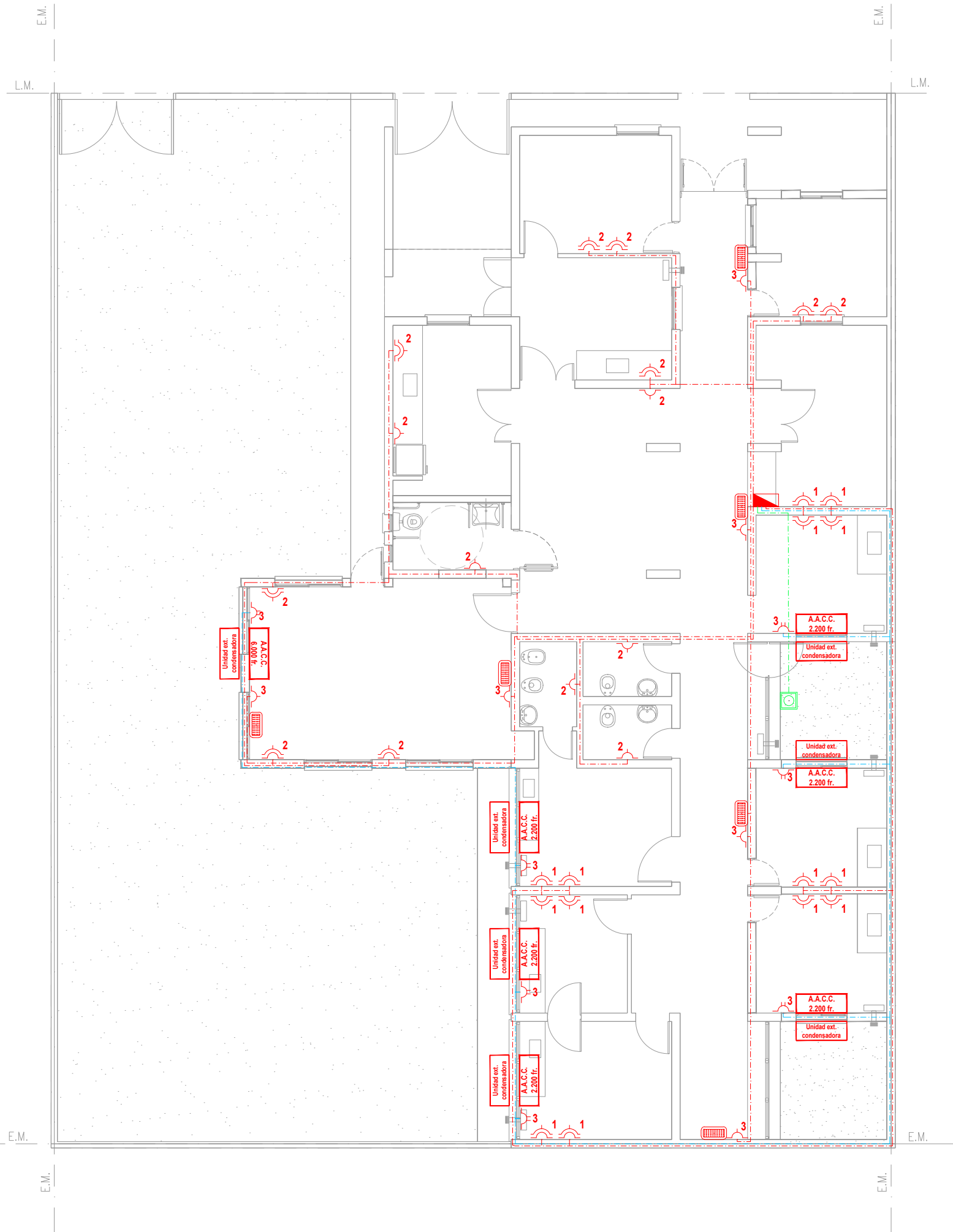

REF. INST. ELÉCTRICA. TOMAS.

L-100	Tendido eléctrico tomas simples y dobles.
L-140	Tendido eléctrico tomas especiales.
L-10	Tablero seccional.
L-10	Toma simple.
L-10	Toma doble.
L-10	Toma especial.
L-10	Equipo LED de emergencia.
A.A.C.C. 2.200 fr.	Aire acondicionado 2200 fr.
A.A.C.C. 6.000 fr.	Aire acondicionado 6000 fr.
Unidad ext. condensadora	Unidad condensadora exterior.

DIRECCIÓN PROVINCIAL DE ARQUITECTURA
Ministerio de Infraestructura y servicios públicos.

BUENOS AIRES PROVINCIA

ANTEPROYECTO:
Ministerio de salud.
Departamento de recursos físicos en salud.
DOCUMENTACIÓN PARA PLIEGO LICITATORIO.
DIRECCIÓN PROVINCIAL DE ARQUITECTURA.

OBRA:
Sala La Esperanza
PARTIDO: MORENO - PROV. DE BUENOS AIRES









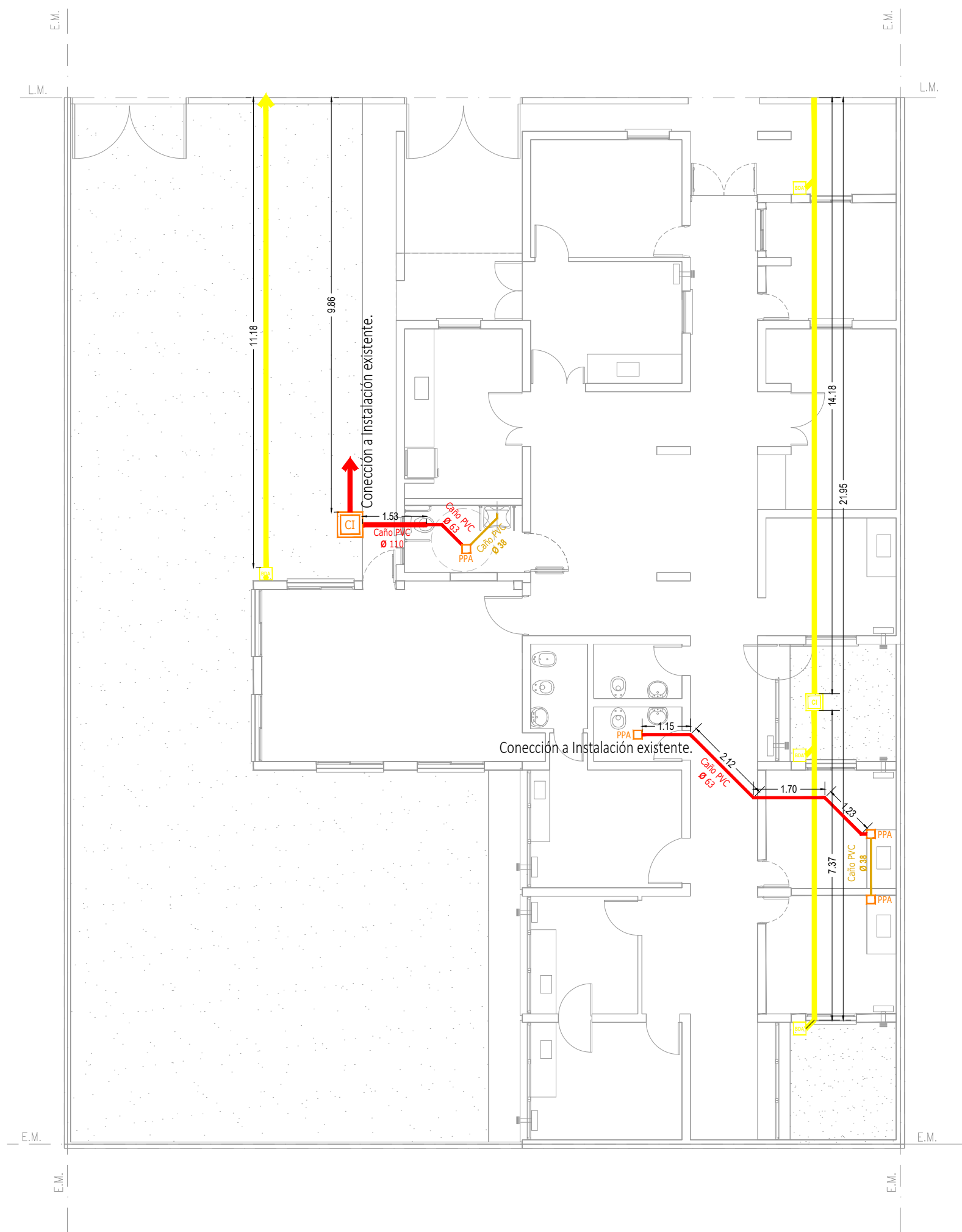



Director Provincial:
Arq. Adrian La Motta.

OBRA:
INST. ELEC. TOMAS.
ESCALA: 1:100

N° de expediente:	Fecha:	N° plano:	Total:
	SETIEMBRE 2018	10	24

Calle: Tupac Amaru



REF. SIST. CLOACAL. PLUVIAL.	
 L-18	Cloacal sistema primario.
 L-42	Cloacal sistema secundario.
 L-38	Cloacal artefactos.
 L-50	Sistema Pluvial.
 L-100	Ventilaciones.
 L-42	Caño PVC Ø38mm.
 L-18	Caño PVC Ø63mm.
 L-18	Caño PVC Ø110mm.
 L-38	Caño PVC Ø110mm.
 L-38	Caño PVC Ø110mm.
 L-50	Caño PVC Ø 110mm. Pluvial.
 L-50	Boca de desague abierta 30x30mm.
 L-50	Cámara de inspección 40x40mm.

DIRECCIÓN PROVINCIAL DE ARQUITECTURA
Ministerio de Infraestructura y servicios públicos.

BUENOS AIRES PROVINCIA

ANTEPROYECTO:
Ministerio de salud.
Departamento de recursos físicos en salud.
DOCUMENTACIÓN PARA PLIEGO LICITATORIO.
DIRECCIÓN PROVINCIAL DE ARQUITECTURA.

OBRA:
Sala La Esperanza
PARTIDO: MORENO - PROV. DE BUENOS AIRES

Director Provincial:
Arq. Adrian La Motta.



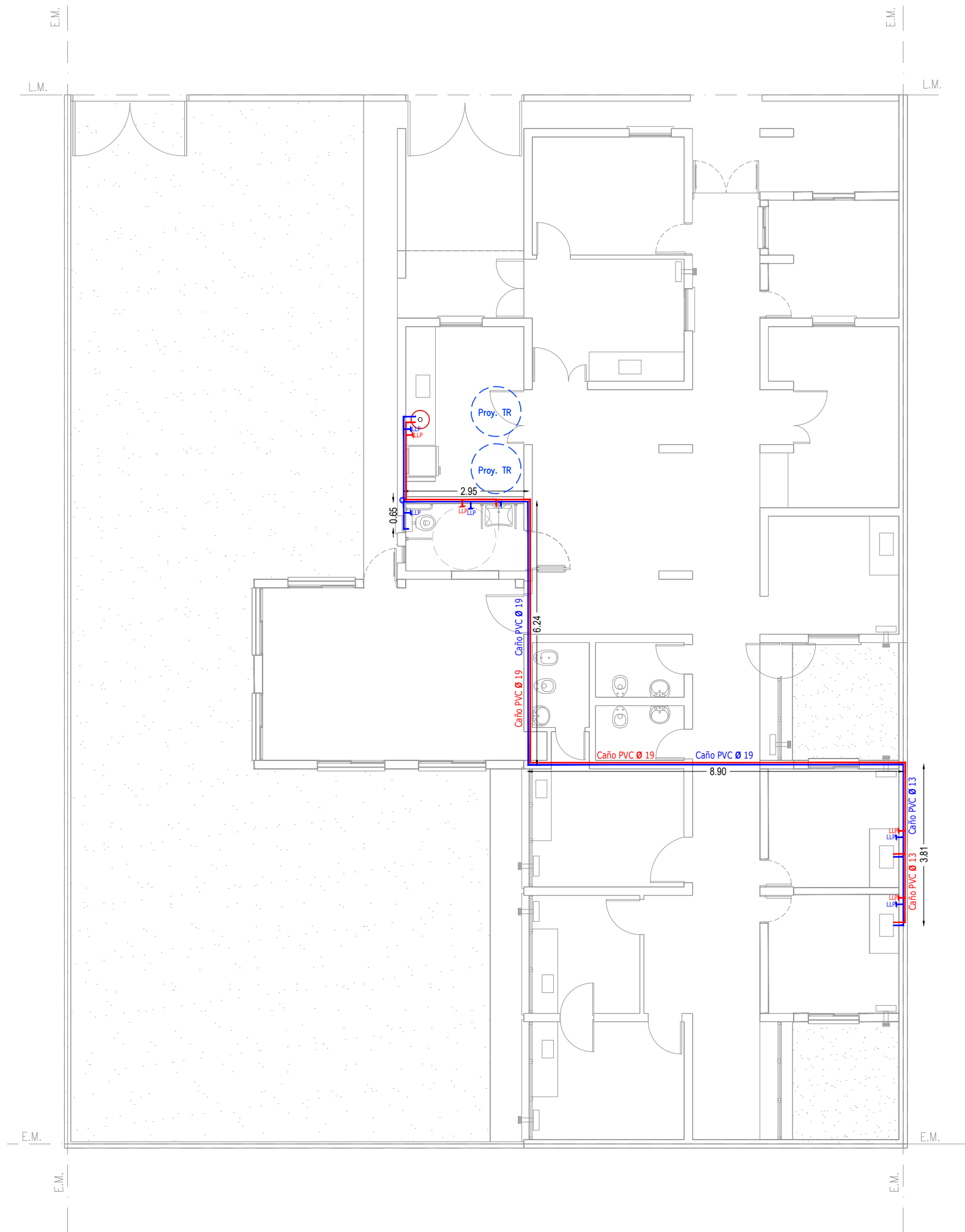

OBRA:
INST. CLOACAL PLUVIAL
ESCALA: 1:100

N° de expediente:	Fecha:	N° plano:	Total:
	SETIEMBRE 2018	11	24

Calle: Tupac Amaru



REFERENCIAS INST. AGUA.

	Instalación de agua fría.
	Instalación de agua caliente.
	Caño de agua fría Ø19mm.
	Caño de agua caliente Ø19mm.
	Llave de paso agua fría.
	Llave de paso agua caliente.
	Termo tanque.

DIRECCIÓN PROVINCIAL DE ARQUITECTURA
Ministerio de Infraestructura y servicios públicos.

BUENOS AIRES PROVINCIA

ANTEPROYECTO:
Ministerio de salud.
Departamento de recursos físicos en salud.
DOCUMENTACIÓN PARA PLIEGO LICITATORIO.
DIRECCIÓN PROVINCIAL DE ARQUITECTURA.

OBRA:
Sala La Esperanza
PARTIDO: MORENO - PROV. DE BUENOS AIRES

Director Provincial:
Arq. Adrian La Motta.

OBRA:
INST DE AGUA.
ESCALA: 1:100

N° de expediente:	Fecha:	N° plano:	Total:
	SETIEMBRE 2018	12	24

Calle: Tupac Amaru

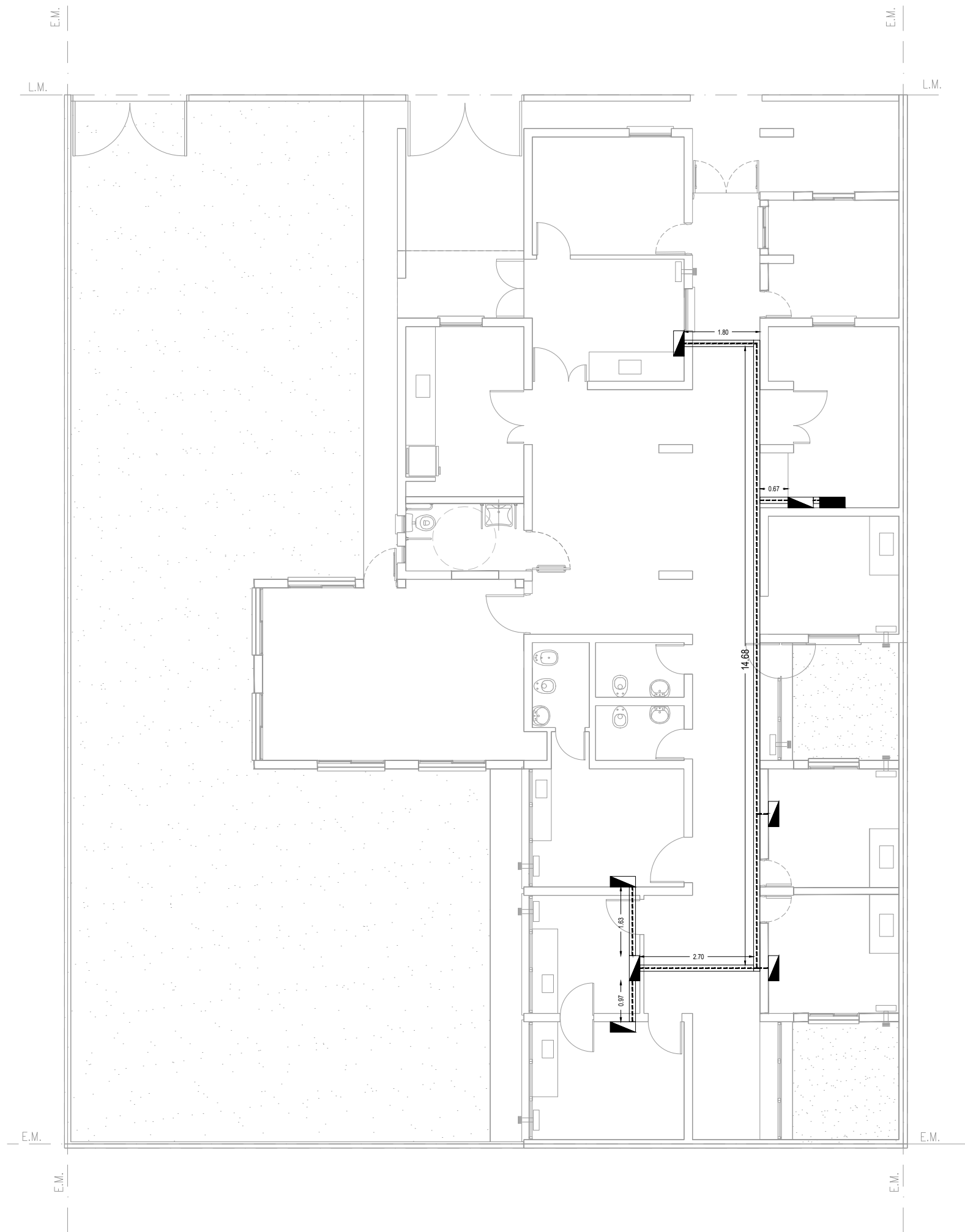

REFERENCIAS INST. DATOS.

	Datos.
	Puesto de datos.
	Rack de datos.
	Bandeja de datos.
	Tendido de datos.

DIRECCIÓN PROVINCIAL DE ARQUITECTURA
Ministerio de Infraestructura y servicios públicos.

BUENOS AIRES PROVINCIA

ANTEPROYECTO:
Ministerio de salud.
Departamento de recursos físicos en salud.
DOCUMENTACIÓN PARA PLIEGO LICITATORIO.
DIRECCIÓN PROVINCIAL DE ARQUITECTURA.

OBRA:
Sala La Esperanza
PARTIDO: MORENO - PROV. DE BUENOS AIRES

Director Provincial:
Arq. Adrian La Motta.



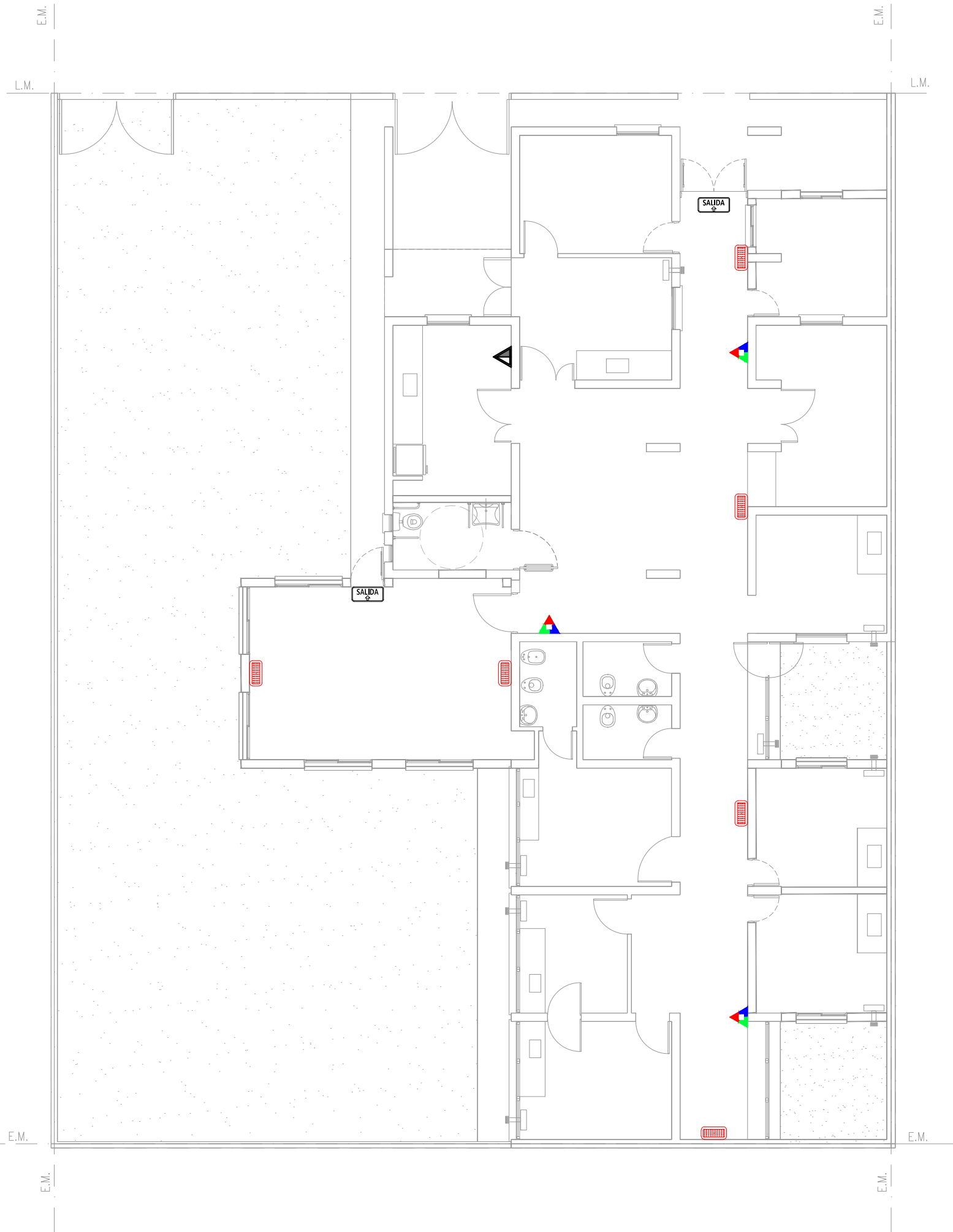

OBRA: INST. DE DATOS.
ESCALA: 1:100

N° de expediente:	Fecha:	N° plano:	Total:
	SETIEMBRE 2018	13	24

Calle: Tupac Amaru



REFERENCIAS CONTRA INCENDIO.

 L-1	Extintor polvo seco ABC 10 kg.
 L-1	Extintor CO2 5 kg.
 L-1	Cortel LED salida de emergencia.
 L-1	Luminaria LED de emergencia.

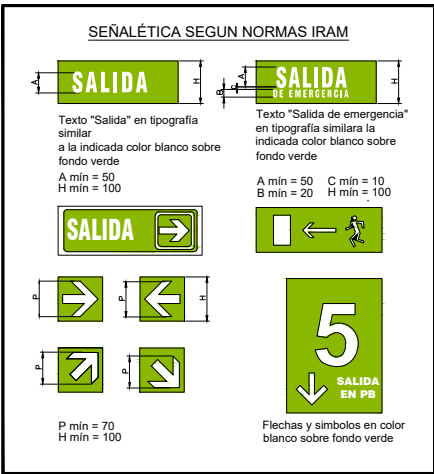
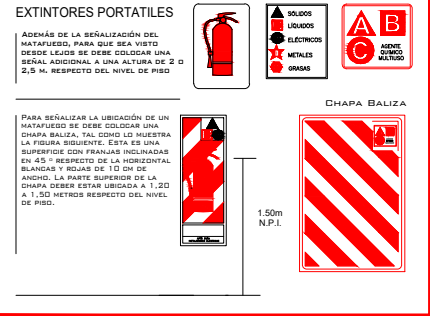

DIRECCIÓN PROVINCIAL DE ARQUITECTURA
Ministerio de Infraestructura y servicios públicos.

BUENOS AIRES PROVINCIA

ANTEPROYECTO:
Ministerio de salud.
Departamento de recursos físicos en salud.
DOCUMENTACIÓN PARA PLIEGO LICITATORIO.
DIRECCIÓN PROVINCIAL DE ARQUITECTURA.

OBRA:
Sala La Esperanza

PARTIDO: MORENO - PROV. DE BUENOS AIRES

Director Provincial:
Arq. Adrian La Motta.

OBRA:
INST. CONTRA INCENDIO.
ESCALA: 1:100

N° de expediente:	Fecha:	N° plano:	Total:
	SETIEMBRE 2018	14	24

TIPO	V050	CANTIDAD	1
------	------	----------	---

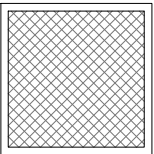
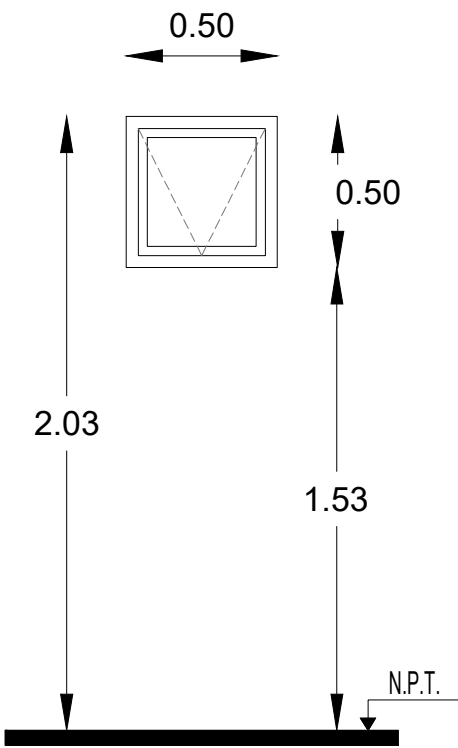

Metal desplegado 750 - 50 - 50
Hierro angulo 25.4 x 25.4 mm.
Pintura esmalte sintetico negro.

EXT.

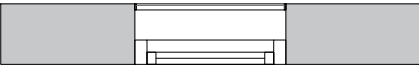

INT.

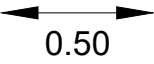

Todas las medidas deberán ser verificadas en obra.

ESPECIFICACIONES	LOCAL	Baño
	PRE-MARCO	Aluminio natural fijado a la mamposteria.
	MARCO	Aluminio, terminación blanco brillante, linea modena 2 (Aluar) o equivalente superior.
	HOJA	Ventana de 1 hojas tipo rebatible, terminación blanco brillante. Linea modena 2 (Aluar) o equivalente superior.
	SISTEMA	1 hoja rebatible, sobre eje horizontal superior.
	HERRAJE	Rebatible sobre eje horizontal superior, con brazo de empuje inferior, cierre geisse o equivalente superior.
	VIDRIO	Transparente laminado 3+3.
	CONTRAVIDRIO	Int: Curvos Mat. IDEM Marcos. Ext: Rectos Mat. IDEM Marcos.

DIRECCIÓN PROVINCIAL DE ARQUITECTURA Ministerio de Infraestructura y servicios públicos.				
BUENOS AIRES PROVINCIA				
ANTEPROYECTO: Ministerio de salud. Departamento de recursos físicos en salud. DOCUMENTACIÓN PARA PLIEGO LICITATORIO. DIRECCIÓN PROVINCIAL DE ARQUITECTURA.			OBRA: Sala La Esperanza PARTIDO: MORENO - PROV. DE BUENOS AIRES	
Director Provincial: Arq. Adrian La Motta.			OBRA: Planilla de carpinteria - Ventana ESCALA: 1:25	
N° de expediente:		Fecha: SEPTIEMBRE 2018	N° plano: 15	Total: 24

TIPO	V120	CANTIDAD	3
------	------	----------	---

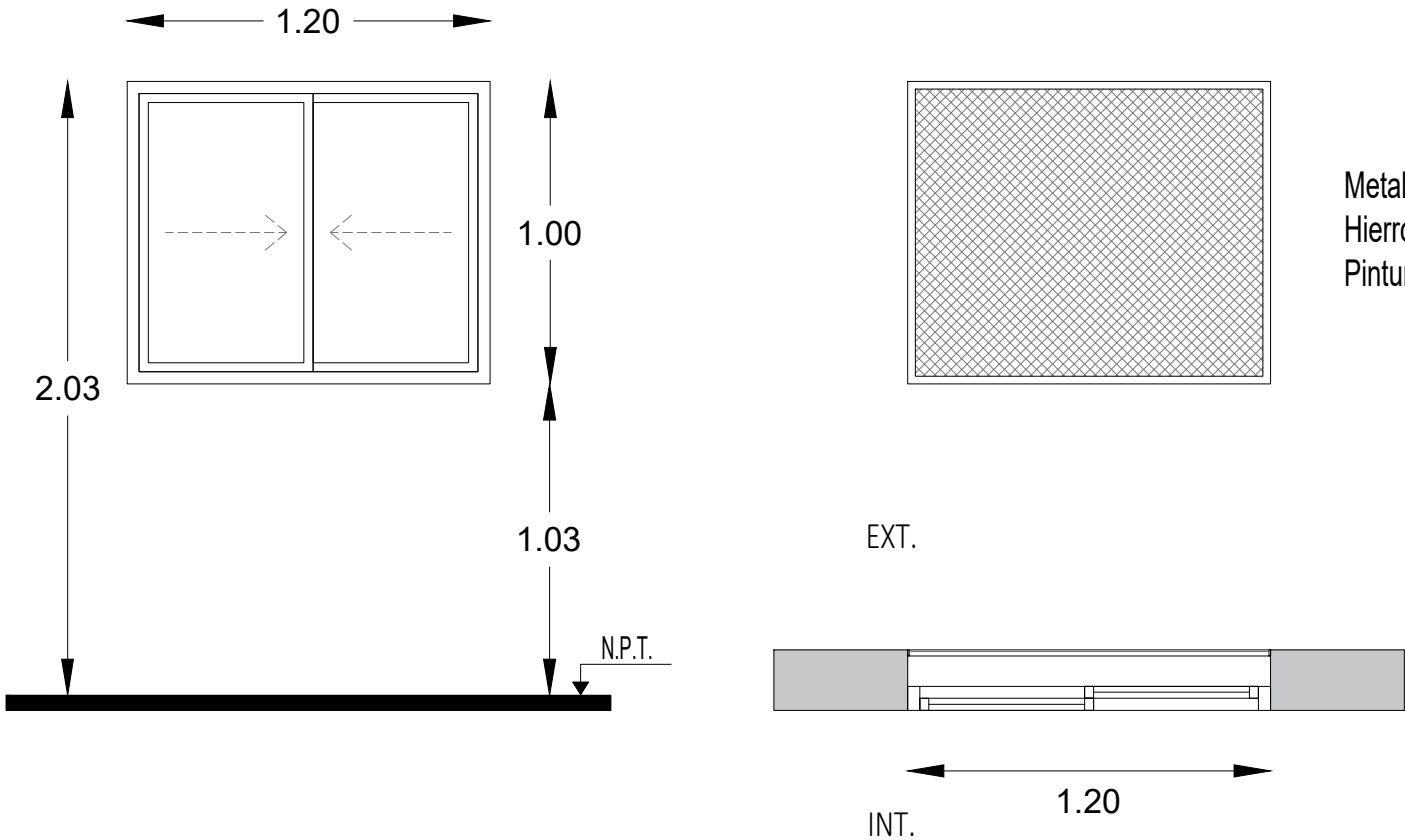

Metal desplegado 750 - 50 - 50
Hierro angulo 25.4 x 25.4 mm.
Pintura esmalte sintetico negro.

Todas las medidas deberán ser verificadas en obra.

ESPECIFICACIONES	LOCAL	Baño
	PRE-MARCO	Aluminio natural fijado a la mamposteria.
	MARCO	Aluminio, terminación blanco brillante, linea modena 2 (Aluar) o equivalente superior.
	HOJA	Ventana de 2 hojas tipo corrediza, terminación blanco brillante. Linea modena 2 (Aluar) o equivalente superior.
	SISTEMA	2 hojas corredizas sobre eje horizontal.
	HERRAJE	Corrediza: 2 ruedas por hoja, cierre geisse o equivalente superior.
	VIDRIO	Transparente laminado 3+3.
	CONTRAVIDRIO	Int: Curvos Mat. IDEM Marcos. Ext: Rectos Mat. IDEM Marcos.

DIRECCIÓN PROVINCIAL DE ARQUITECTURA Ministerio de Infraestructura y servicios públicos.				
BUENOS AIRES PROVINCIA				
ANTEPROYECTO: Ministerio de salud. Departamento de recursos físicos en salud. DOCUMENTACIÓN PARA PLIEGO LICITATORIO. DIRECCIÓN PROVINCIAL DE ARQUITECTURA.		OBRA: Sala La Esperanza PARTIDO: MORENO - PROV. DE BUENOS AIRES		
Director Provincial: Arq. Adrian La Motta.		OBRA: Planilla de carpinteria - Ventana ESCALA: 1:25		
		N° de expediente:	Fecha: SEPTIEMBRE 2018	N° plano: 16 Total: 24

TIPO	V160	CANTIDAD	5
------	------	----------	---

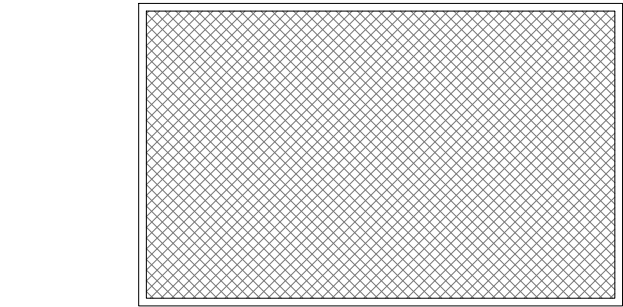
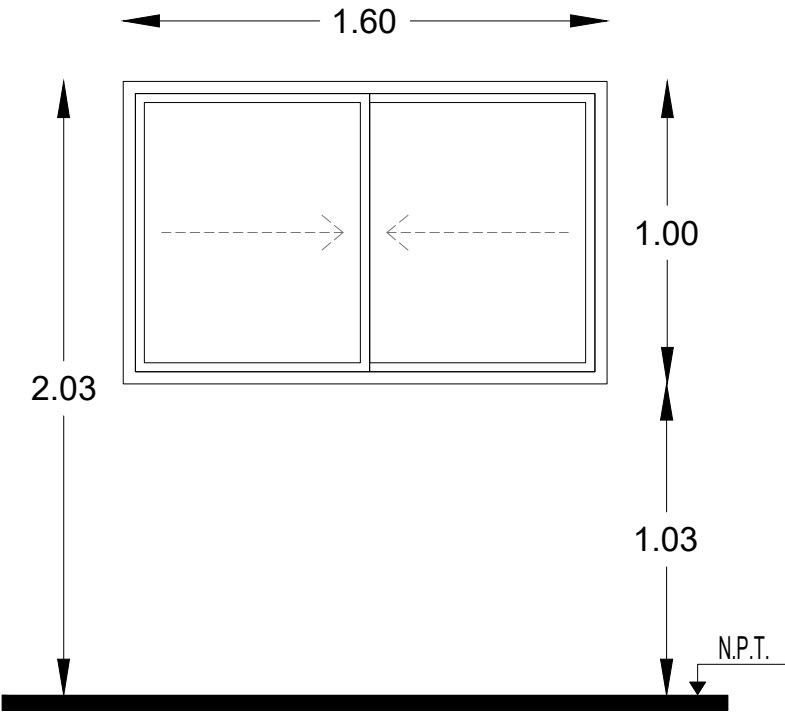

Metal desplegado 750 - 50 - 50
Hierro angulo 25.4 x 25.4 mm.
Pintura esmalte sintetico negro.

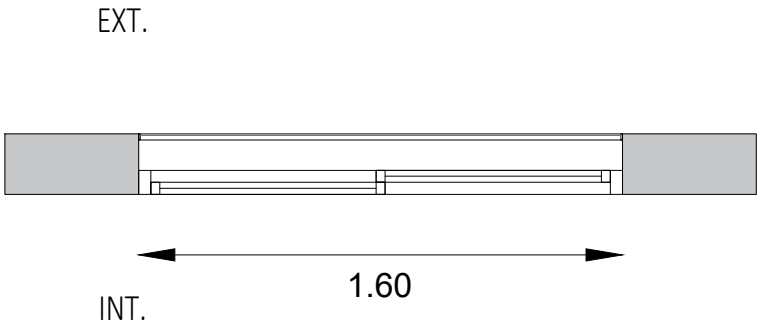

Todas las medidas deberán ser verificadas en obra.

LOCAL		Baño
ESPECIFICACIONES	PRE-MARCO	Aluminio natural fijado a la mamposteria.
	MARCO	Aluminio, terminación blanco brillante, linea modena 2 (Aluar) o equivalente superior.
	HOJA	Ventana de 2 hojas tipo corrediza, terminación blanco brillante. Linea modena 2 (Aluar) o equivalente superior.
	SISTEMA	2 hojas corredizas sobre eje horizontal.
	HERRAJE	Corrediza: 2 ruedas por hoja, cierre geisse o equivalente superior.
	VIDRIO	Transparente laminado 3+3.
CONTRAVIDRIO		Int: Curvos Mat. IDEM Marcos. Ext: Rectos Mat. IDEM Marcos.

DIRECCIÓN PROVINCIAL DE ARQUITECTURA
Ministerio de Infraestructura y servicios públicos.

BUENOS AIRES PROVINCIA

ANTEPROYECTO:
Ministerio de salud.
Departamento de recursos físicos en salud.
DOCUMENTACIÓN PARA PLIEGO LICITATORIO.
DIRECCIÓN PROVINCIAL DE ARQUITECTURA.

OBRA:
Sala La Esperanza
PARTIDO: **MORENO - PROV. DE BUENOS AIRES**

Director Provincial:
Arq. Adrian La Motta.

OBRA:
Planilla de carpinteria - Ventana
ESCALA: 1:25

N° de expediente:	Fecha:	N° plano:	Total:
	SEPTIEMBRE 2018	17	24

TIPO	P086W	CANTIDAD	DERECCHA	IZQUIERDA
		3	-	-

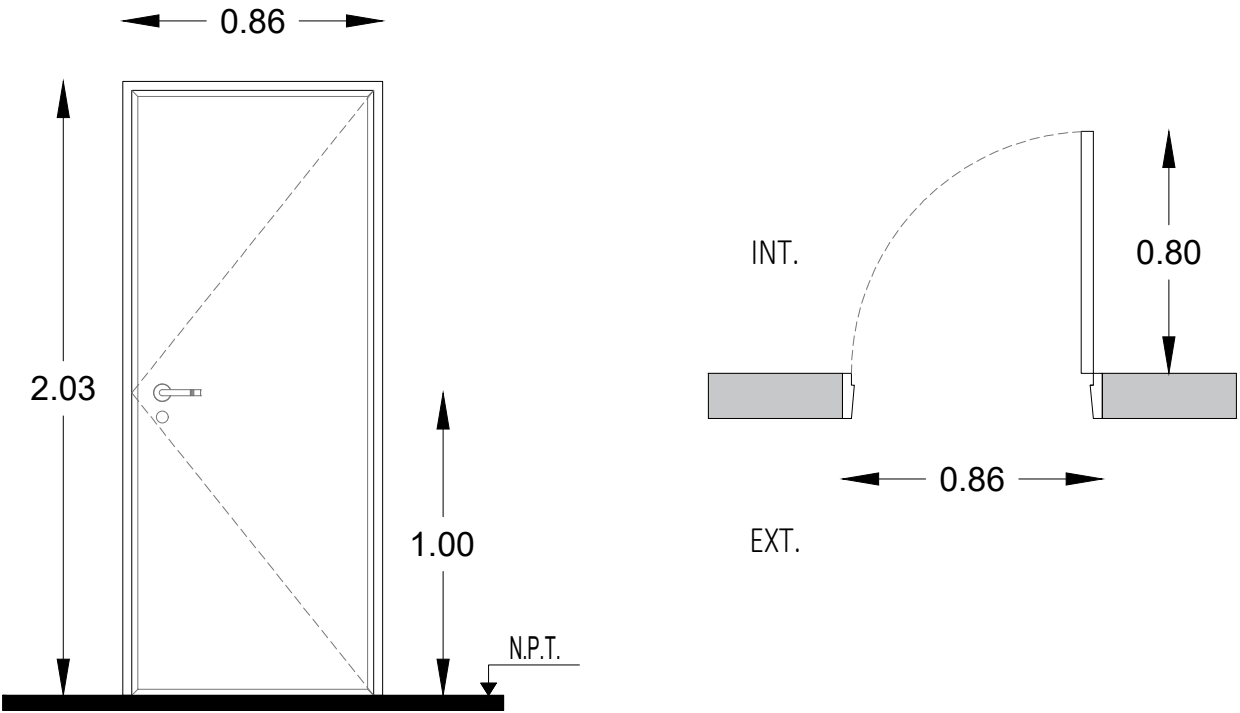

Todas las medidas deberán ser verificadas en obra.

LOCAL		Consultorio.
ESPECIFICACIONES	MARCOS	Marco de chapa doblada DWG N° 16.
	HOJAS	Hoja placa de abrir, primera calidad 45 mm de espesor, estructura interna de madera, revestida en laminado blanco con tapacanto de credo.
	SISTEMA	Puerta de una hoja de abrir.
	HERRAJE	3 Pomelas mixtas reforzadas de hierro. Cerradura de embutir para puerta de int. Manija doble balancion, doble platil, recta pesada, bocallaves y rosetas circulares.
	PINTURA	Marco: Convertidor de oxido. esmalte sintetico negro.

DIRECCIÓN PROVINCIAL DE ARQUITECTURA				
Ministerio de Infraestructura y servicios públicos.				
BUENOS AIRES PROVINCIA				
ANTEPROYECTO: Ministerio de salud. Departamento de recursos físicos en salud. DOCUMENTACIÓN PARA PLIEGO LICITATORIO. DIRECCIÓN PROVINCIAL DE ARQUITECTURA.		OBRA: Sala La Esperanza PARTIDO: MORENO - PROV. DE BUENOS AIRES		
Director Provincial: Arq. Adrian La Motta.		OBRA: Planilla de carpinteria - Puerta ESCALA: 1:25		
		N° de expediente:	Fecha:	N° plano: Total:
			SEPTIEMBRE 2018	18 24

TIPO	P086S	CANTIDAD	DERECCHA	IZQUIERDA
		1	-	-

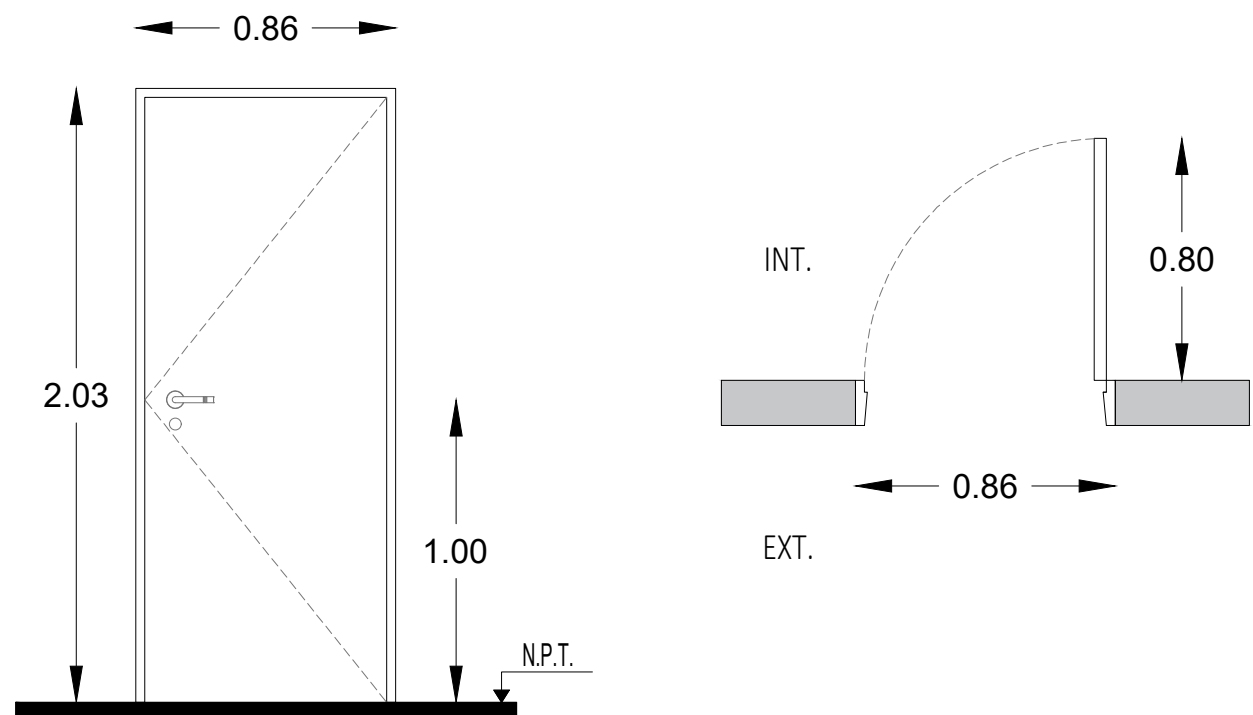

Todas las medidas deberán ser verificadas en obra.

LOCAL		Consultorio.
ESPECIFICACIONES	MARCOS	Marco de chapa doblada DWG N° 16.
	HOJAS	Construidas de chapa de hierro doblada D.W.G. N° 16, las que formaran un cajon con elementos separados por juntas aislantes, con todos los herrajes y acc. atornillados o remachados con nucleo construido por material incombustible rellena con lana de roca volcanica o equivalente con resistencia al fuego minima de 60", la luz maxima entre puerta y piso sera de 6mm y entre puerta y marco de 3mm el ancho minimo del cubre junta de contacto ext. sera de 25mm.
	SISTEMA	Puerta de una hoja de abrir.
	HERRAJE	3 Pomelas mixtas reforzadas de hierro. Cerradura de embutir para puerta de int. Manija doble balancion, doble platil, recta pesada, bocallaves y rosetas circulares.
	PINTURA	Marco: Convertidor de oxido. esmalte sintetico negro.

DIRECCIÓN PROVINCIAL DE ARQUITECTURA				
Ministerio de Infraestructura y servicios públicos.				
BUENOS AIRES PROVINCIA				
ANTEPROYECTO: Ministerio de salud. Departamento de recursos físicos en salud. DOCUMENTACIÓN PARA PLIEGO LICITATORIO. DIRECCIÓN PROVINCIAL DE ARQUITECTURA.		OBRA: Sala La Esperanza PARTIDO: MORENO - PROV. DE BUENOS AIRES		
Director Provincial: Arq. Adrian La Motta.		OBRA: Planilla de carpinteria - Puerta ESCALA: 1:25		
		N° de expediente:	Fecha: SEPTIEMBRE 2018	N° plano: 20 Total: 24

TIPO	PD96W	CANTIDAD	DERECCHA	IZQUIERDA
		2	1	1

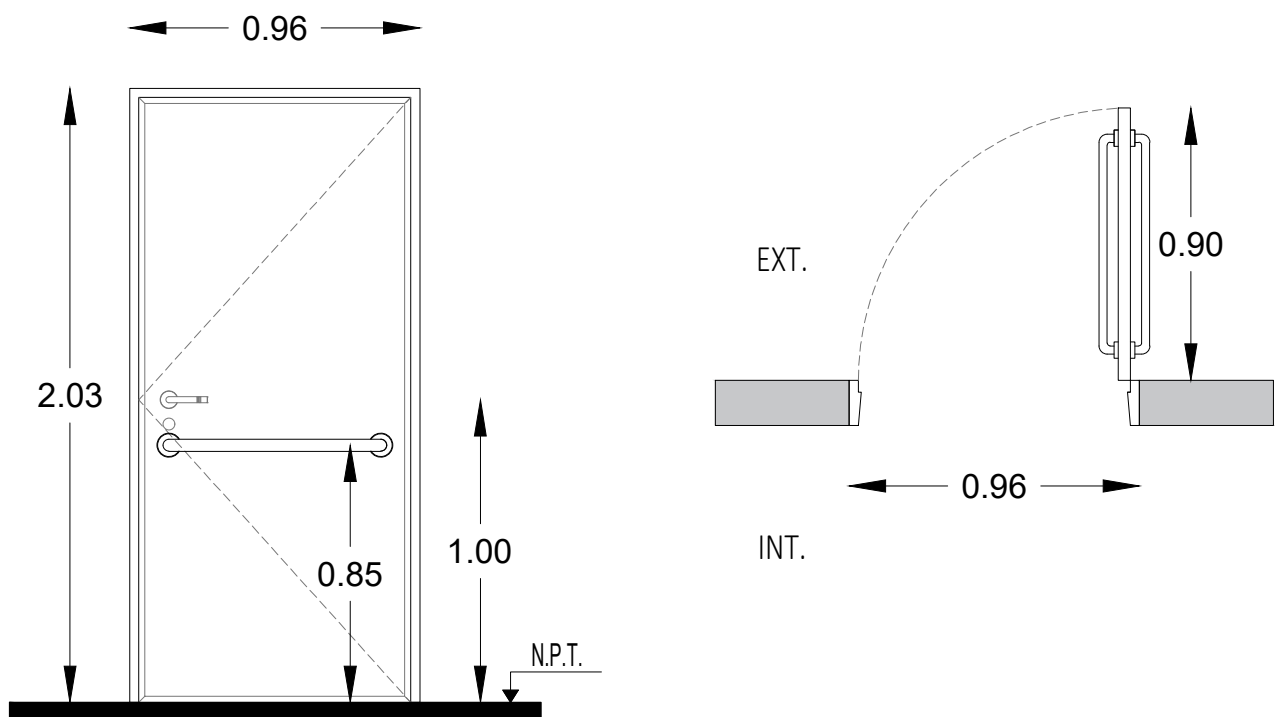

Todas las medidas deberán ser verificadas en obra.

LOCAL		Consultorio.
ESPECIFICACIONES	MARCOS	Marco de chapa doblada DWG N° 16.
	HOJAS	Hoja placa de abrir, primera calidad 45 mm de espesor, estructura interna de madera, revestida en laminado blanco con tapacanto de credo.
	SISTEMA	Puerta de una hoja de abrir.
	HERRAJE	3 Pomelas mixtas reforzadas de hierro. Cerradura de embutir para puerta de int. Manija doble balancion, doble platil, recta pesada, bocallaves y rosetas circulares. Barral de acero inoxidable a 0.85 de N.P.T.
	PINTURA	Marco: Convertidor de oxido. esmalte sintetico negro.

DIRECCIÓN PROVINCIAL DE ARQUITECTURA				
Ministerio de Infraestructura y servicios públicos.				
BUENOS AIRES PROVINCIA				
ANTEPROYECTO: Ministerio de salud. Departamento de recursos físicos en salud. DOCUMENTACIÓN PARA PLIEGO LICITATORIO. DIRECCIÓN PROVINCIAL DE ARQUITECTURA.		OBRA: Sala La Esperanza PARTIDO: MORENO - PROV. DE BUENOS AIRES		
Director Provincial: Arq. Adrian La Motta.		OBRA: Planilla de carpinteria - Puerta Discapacitado ESCALA: 1:25		
		N° de expediente:	Fecha:	N° plano: Total:
			SEPTIEMBRE 2018	22 24

Mu1	Puestos de Atención al Publico y Mueble de Guardado
CANTIDAD	1
UBICACIÓN	

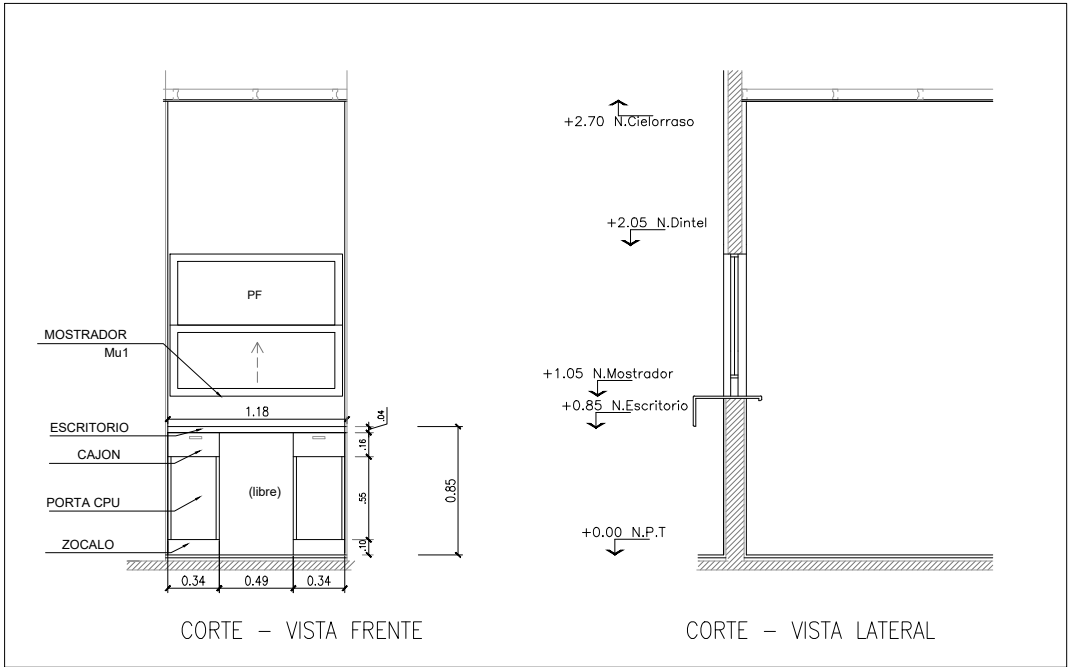

MOSTRADOR		---
ESCRITORIO		2 PUESTOS DE ATENCION S/DIBUJO. C/ MODULO PORTA CPU Y CAJON. APOYADOS S/ MUEBLES BAJOS Y MENSULAS
MUEBLE		ARMARIO LATERAL, PARTE BAJA CERRADA C/ PUERTAS CORREDIZAS, PARTE SUPERIOR ABIERTA CON ESTANTES REGULAB.
HERRAJES	BISAGRAS	---
	TIRADORES	CURVO 126mm (cajones) + CUBETAS EMBUTIDAS (puertas corredizas)BRONCE CROMO MATE
	CERRADURA	TIPO TAMBOR, EN TODOS LOS MODULOS
	GUIAS	TELESCOPICAS REFORZADAS
MATERIALES		PLACA MELAMINICA BASE MDF 18mm, CALIDAD MASISA, COLOR A DEF. CANTOS ABS. TAPAS DE ESCRITORIOS DE 36mm
ZOCALO		10cm MELAMINA REVESTIDA ACERO INOX
NOTA: TODAS LAS MEDIDAS SE VERIFICARÁN EN OBRA		

DIRECCIÓN PROVINCIAL DE ARQUITECTURA Ministerio de Infraestructura y servicios públicos.				
BUENOS AIRES PROVINCIA				
ANTEPROYECTO: Ministerio de salud. Departamento de recursos físicos en salud. DOCUMENTACIÓN PARA PLIEGO LICITATORIO. DIRECCIÓN PROVINCIAL DE ARQUITECTURA.		OBRA: Sala La Esperanza PARTIDO: MORENO - PROV. DE BUENOS AIRES		
Director Provincial: Arq. Adrian La Motta.		OBRA: Planilla de carpinteria - Mueble ESCALA: 1:25		
		N° de expediente:	Fecha: SEPTIEMBRE 2018	N° plano: 23 Total: 24

N1
1.20

VENTANA GUILLOTINA

CANTIDAD:

2

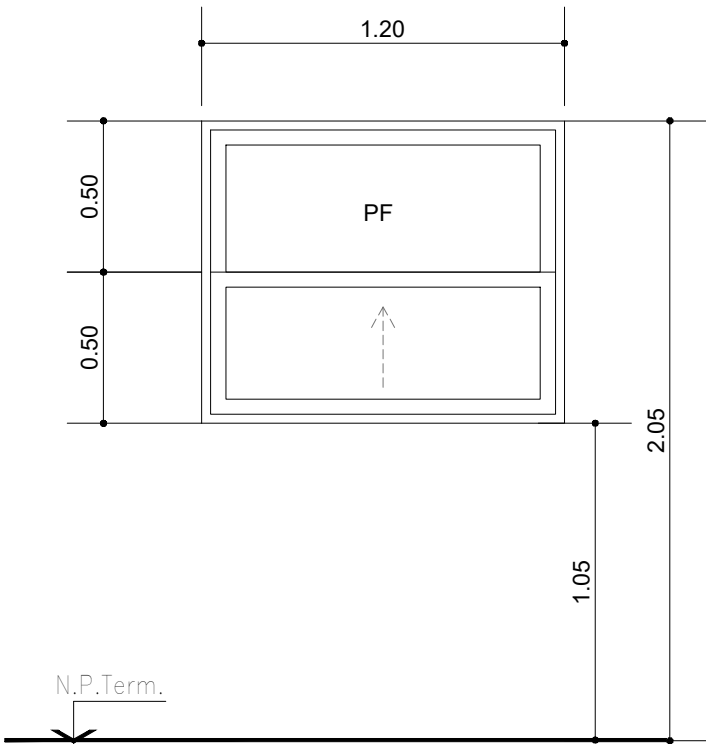

PREMARCO	Aluminio anodizado satinado natural con grampas para amurar	
MARCO	Aluminio anodizado satinado natural	línea MODENA2 de ALUAR
HOJA	Aluminio anodizado satinado natural	línea MODENA2 de ALUAR
HERRAJES	Accionam.	cubeta de línea
	Movimiento	Guías y contrapesos de línea
	Seguridad	traba de línea
	Retención	-
VIDRIO	laminado 3+3	
CONTRAVIDRIO	Aluminio anonizado satinado natural + burlete de línea	
UBICACIÓN:	Administración.	
OBSERVACIONES:	---	



Buenos
Aires
Provincia

DIRECCIÓN PROVINCIAL DE ARQUITECTURA
Ministerio de Infraestructura y servicios públicos.

BUENOS AIRES PROVINCIA

ANTEPROYECTO: Ministerio de salud. Departamento de recursos físicos en salud. DOCUMENTACIÓN PARA PLIEGO LICITATORIO. DIRECCIÓN PROVINCIAL DE ARQUITECTURA.		OBRA: Sala La Esperanza PARTIDO: MORENO - PROV. DE BUENOS AIRES	
Director Provincial: Arq. Adrian La Motta.		OBRA: Planilla de carpintería - Ventana ESCALA: 1:25	
N° de expediente:		Fecha: SEPTIEMBRE 2018	N° plano: 24
			Total: 24

DOCUMENTACIÓN GRÁFICA

C.A.P.S. MOLINA CAMPOS

MORENO – GRUPO 4.2

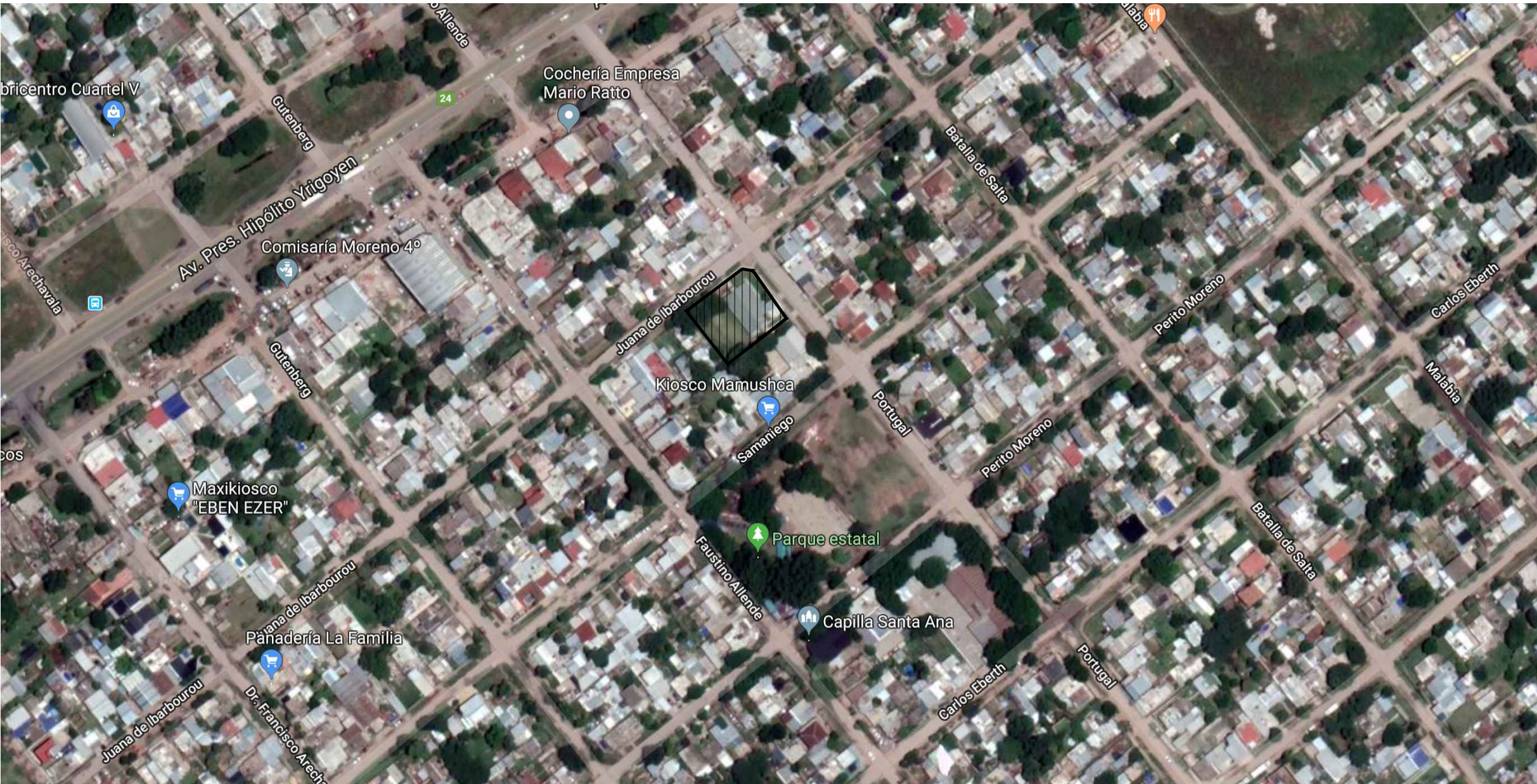

DIRECCIÓN PROVINCIAL DE ARQUITECTURA				
Ministerio de Infraestructura y servicios públicos.				
BUENOS AIRES PROVINCIA				
ANTEPROYECTO: Ministerio de salud. Departamento de recursos físicos en salud. DOCUMENTACIÓN PARA PLIEGO LICITATORIO. DIRECCIÓN PROVINCIAL DE ARQUITECTURA.		OBRA:		
		Sala Molina Campos		
		PARTIDO: MORENO - PROV. DE BUENOS AIRES		
Director Provincial: Arq. Adrian La Motta.		OBRA:		
		IMPLANTACIÓN		
		ESCALA: 1:100		
		N° de expediente:	Fecha:	N° plano:
			OCTUBRE 2018	1
				Total:
				17

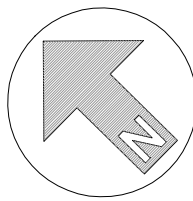

Calle: Portugal.

Calle: J. de Ibarbourou.

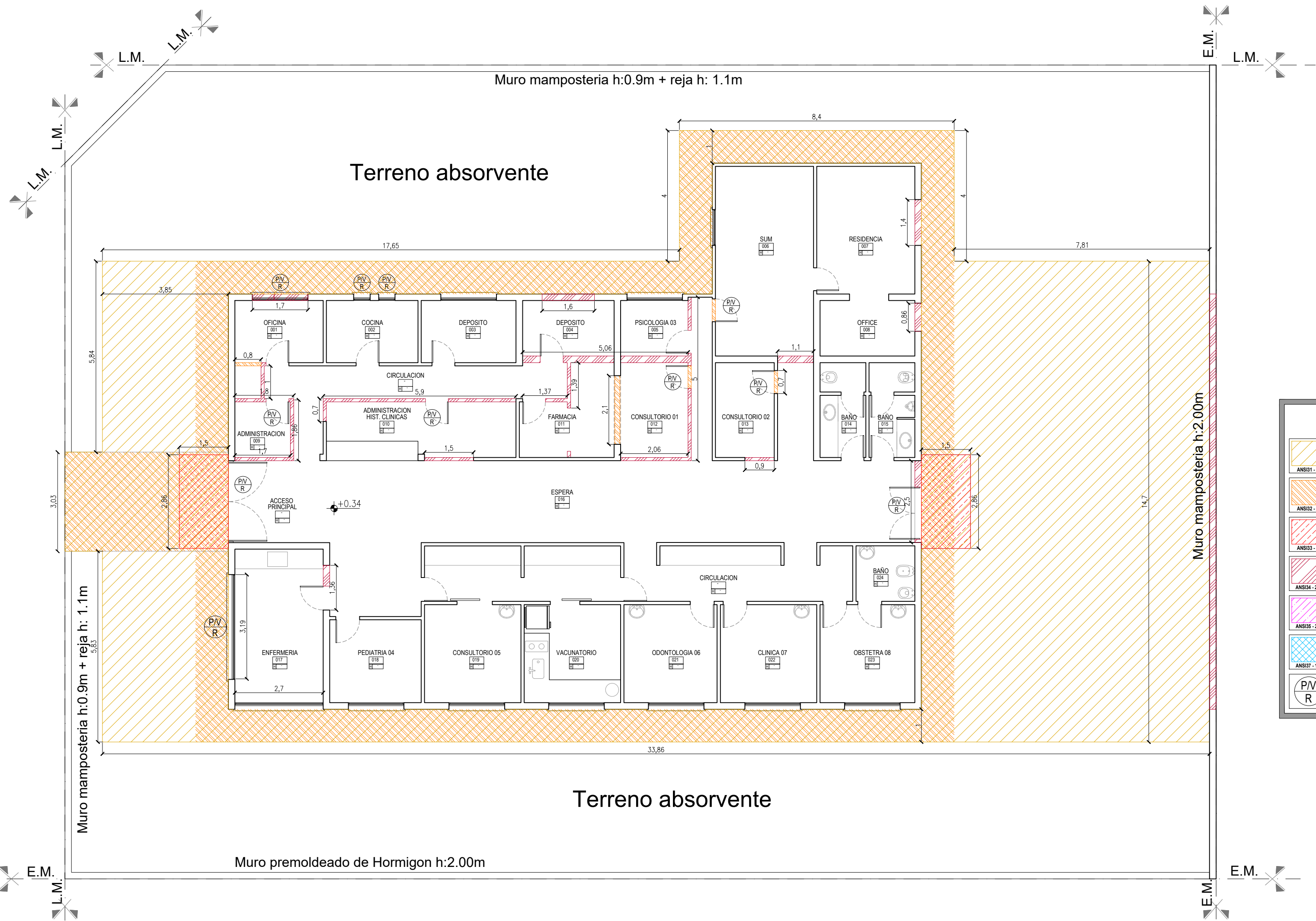

REFERENCIAS DEMOLICIÓN.	
	Desmante aporte y compactación.
	Desmante de solados.
	Demolición de losa.
	Demolición de muro.
	Desmante de cielorraso.
	Desmante de cubierta.
	Desmante de carpintería (a remover).

DIRECCIÓN PROVINCIAL DE ARQUITECTURA
Ministerio de Infraestructura y servicios públicos.

BUENOS AIRES PROVINCIA

ANTEPROYECTO:
Ministerio de salud.
Departamento de recursos físicos en salud.
DOCUMENTACIÓN PARA PLIEGO LICITATORIO.
DIRECCIÓN PROVINCIAL DE ARQUITECTURA.

OBRA:
Sala Molina Campos
PARTIDO: **MORENO - PROV. DE BUENOS AIRES**

Director Provincial:
Arq. Adrian La Motta.

OBRA:
ESTADO ACTUAL - DEMOLICIÓN
ESCALA: 1:100

N° de expediente:	Fecha: OCTUBRE 2018	N° plano: 2	Total: 17
-------------------	------------------------	----------------	--------------

Calle: Portugal.

E.M.

L.M.

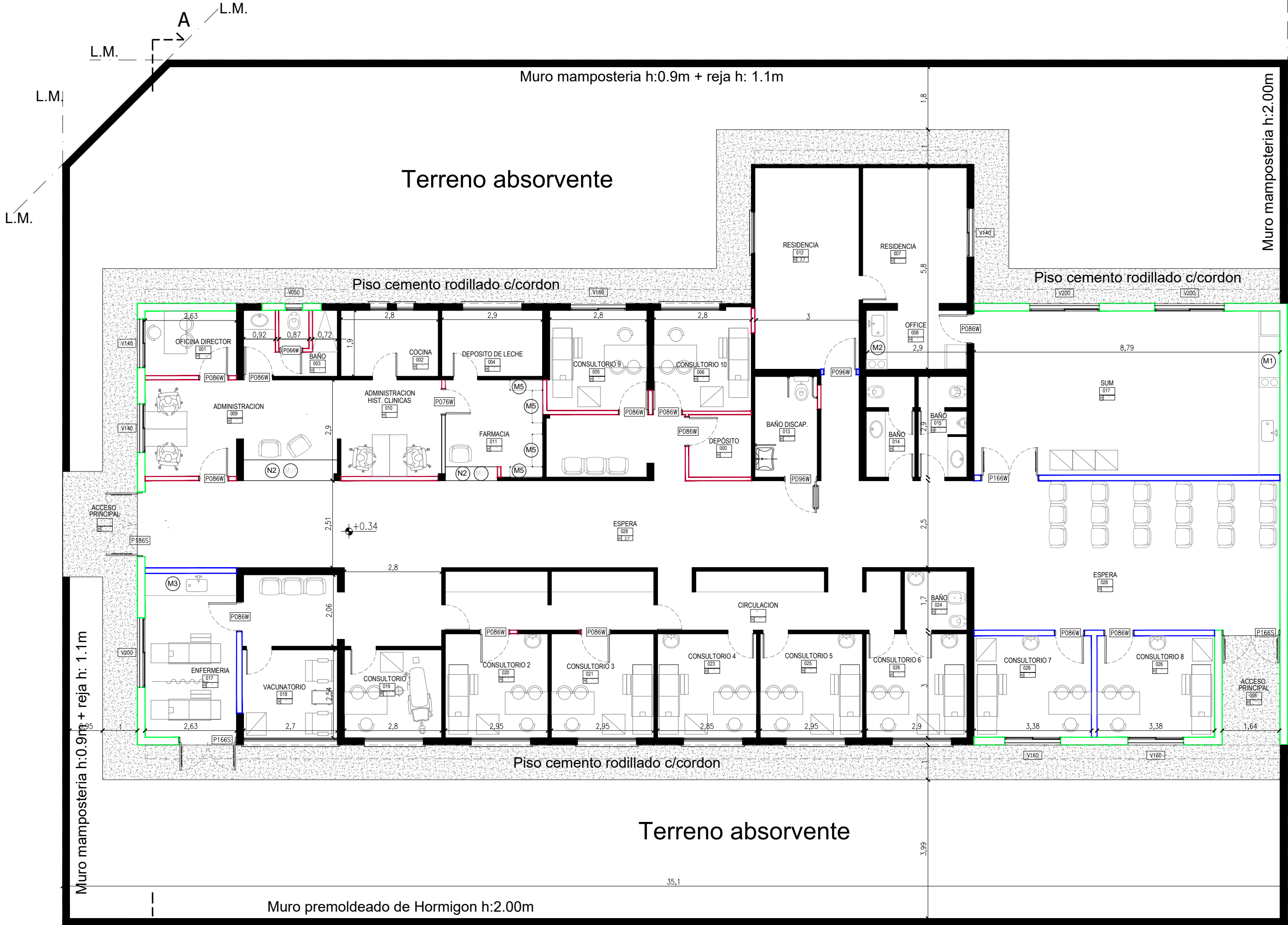

Calle: J. de Ibarbourou.







E.M.

L.M.

A

E.M.

E.M.

REFERENCIAS ARQUITECTURA.	
	Muro existente.
	Estructura de H"A.
	Vereda cemento rodillado con cordon.
	Pavimento articulado.
	Muro nuevo terminado 22 cm.
	Muro nuevo terminado 16 cm.
	Muro nuevo terminado 12 cm.

DIRECCIÓN PROVINCIAL DE ARQUITECTURA
Ministerio de Infraestructura y servicios públicos.

BUENOS AIRES PROVINCIA

ANTEPROYECTO:
Ministerio de salud.
Departamento de recursos físicos en salud.
DOCUMENTACIÓN PARA PLIEGO LICITATORIO.
DIRECCIÓN PROVINCIAL DE ARQUITECTURA.

OBRA:
Sala Molina Campos

PARTIDO: MORENO - PROV. DE BUENOS AIRES

Director Provincial:
Arq. Adrian La Motta.

OBRA:
PROYECTO

ESCALA: 1:100

N° de expediente:	Fecha: OCTUBRE 2018	N° plano: 3	Total: 17
-------------------	------------------------	----------------	--------------

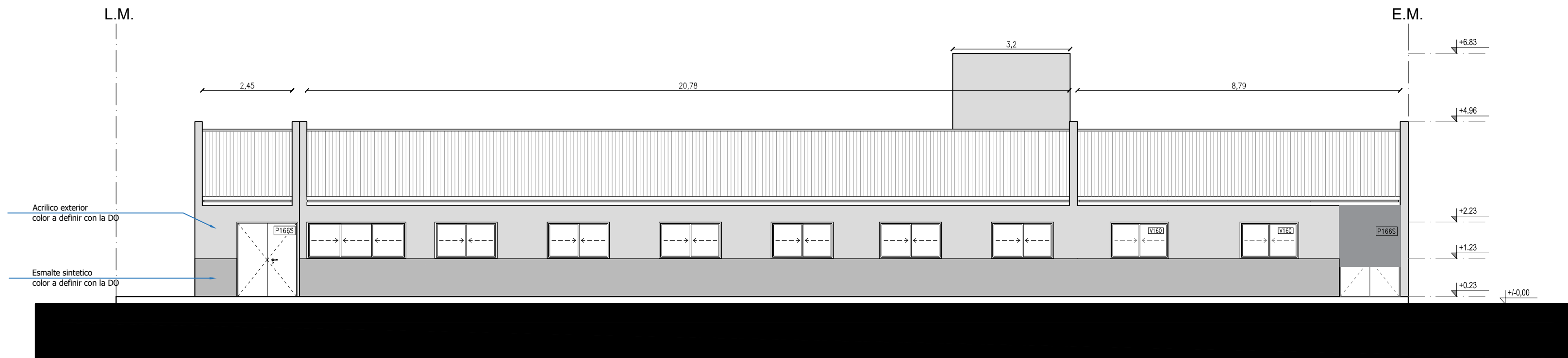

VISTA LATERAL
Esc: 1/100

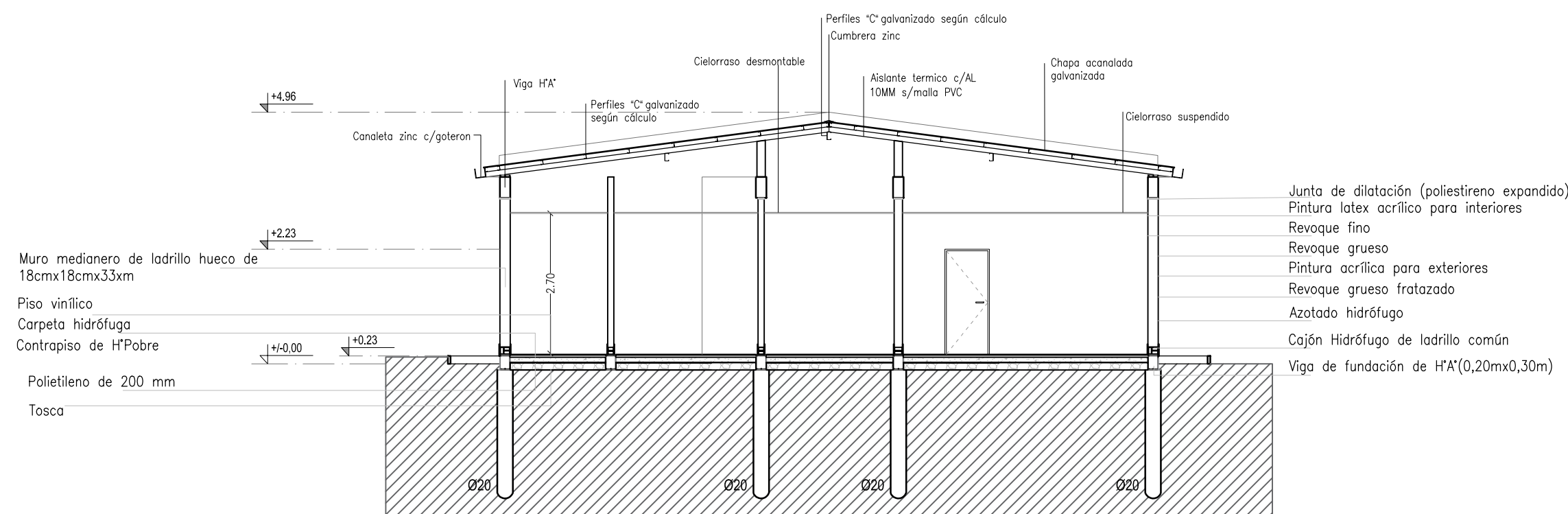

CORTE A-A
Esc: 1/100

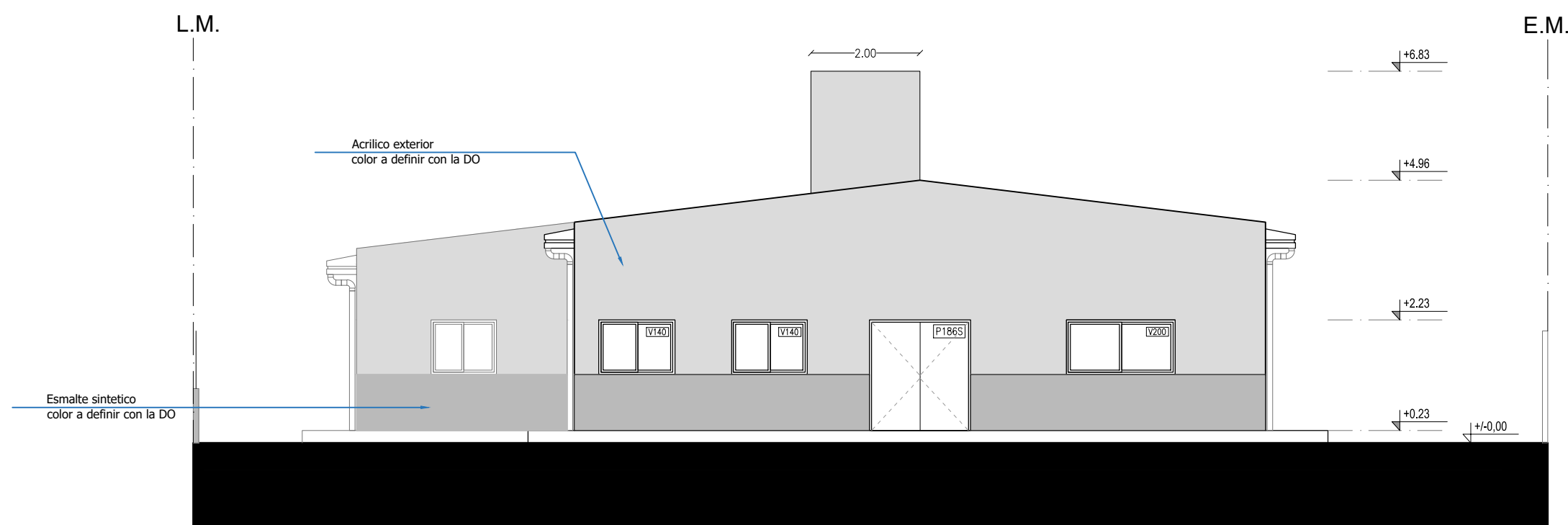

VISTA FRONTAL
Esc: 1/100

DIRECCIÓN PROVINCIAL DE ARQUITECTURA
Ministerio de Infraestructura y servicios públicos.

BUENOS AIRES PROVINCIA

ANTEPROYECTO:
Ministerio de salud.
Departamento de recursos físicos en salud.
DOCUMENTACIÓN PARA PLIEGO LICITATORIO.
DIRECCIÓN PROVINCIAL DE ARQUITECTURA.

OBRA:
Sala Molina Campos

PARTIDO: **MORENO - PROV. DE BUENOS AIRES**

Director Provincial:
Arq. Adrian La Motta.

OBRA:
CORTES VISTAS

ESCALA: 1:100

N° de expediente:	Fecha: OCTUBRE 2018	N° plano: 4	Total: 17
-------------------	------------------------	----------------	--------------

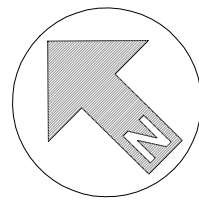

Calle: Portugal.

Calle: J. de Ibarbourou.

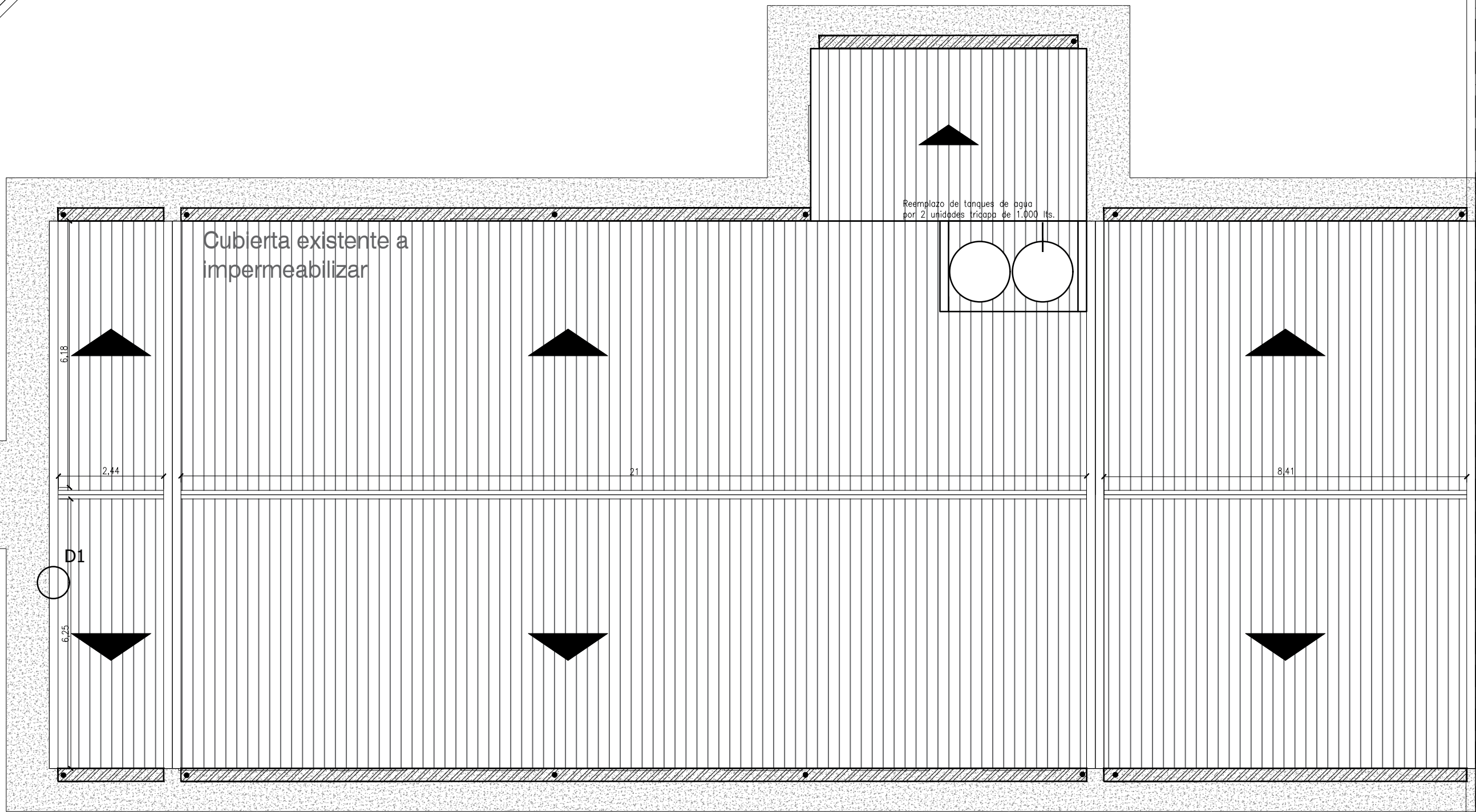

REF. INST. PLUVIAL. TECHOS.	
	Sistema Pluvial.
	Canaleta de ZINC
	Bajada PVC Ø 110mm. Pluvial.
	Embudo horizontal pluvial 30x30mm.
	Flecha que indica pendientes de techo.

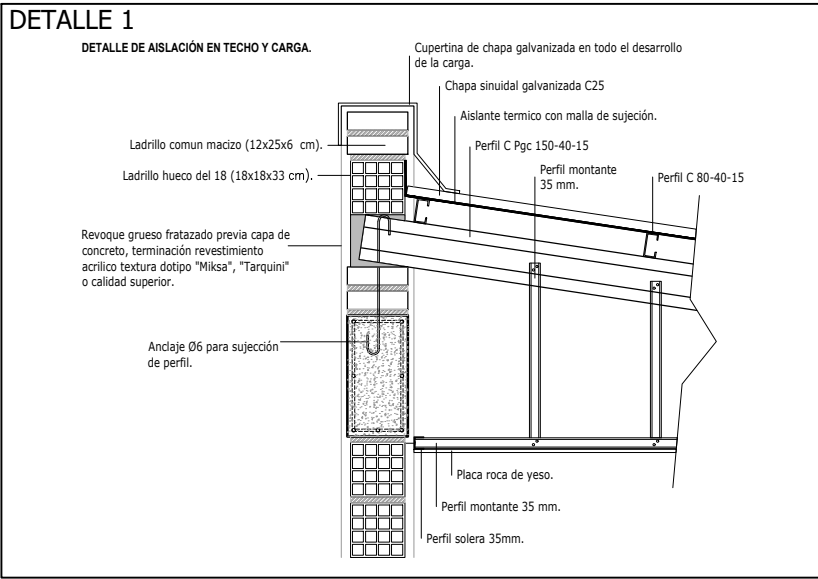

DIRECCIÓN PROVINCIAL DE ARQUITECTURA
Ministerio de Infraestructura y servicios públicos.

BUENOS AIRES PROVINCIA

ANTEPROYECTO:
Ministerio de salud.
Departamento de recursos físicos en salud.
DOCUMENTACIÓN PARA PLIEGO LICITATORIO.
DIRECCIÓN PROVINCIAL DE ARQUITECTURA.

OBRA:
Sala Molina Campos
PARTIDO: **MORENO - PROV. DE BUENOS AIRES**

Director Provincial:
Arq. Adrian La Motta.

OBRA:
PLANTA TECHO
ESCALA: 1:100

N° de expediente:	Fecha: OCTUBRE 2018	N° plano: 5	Total: 17
-------------------	------------------------	----------------	--------------

ESQUEMA CONSTRUCTIVO

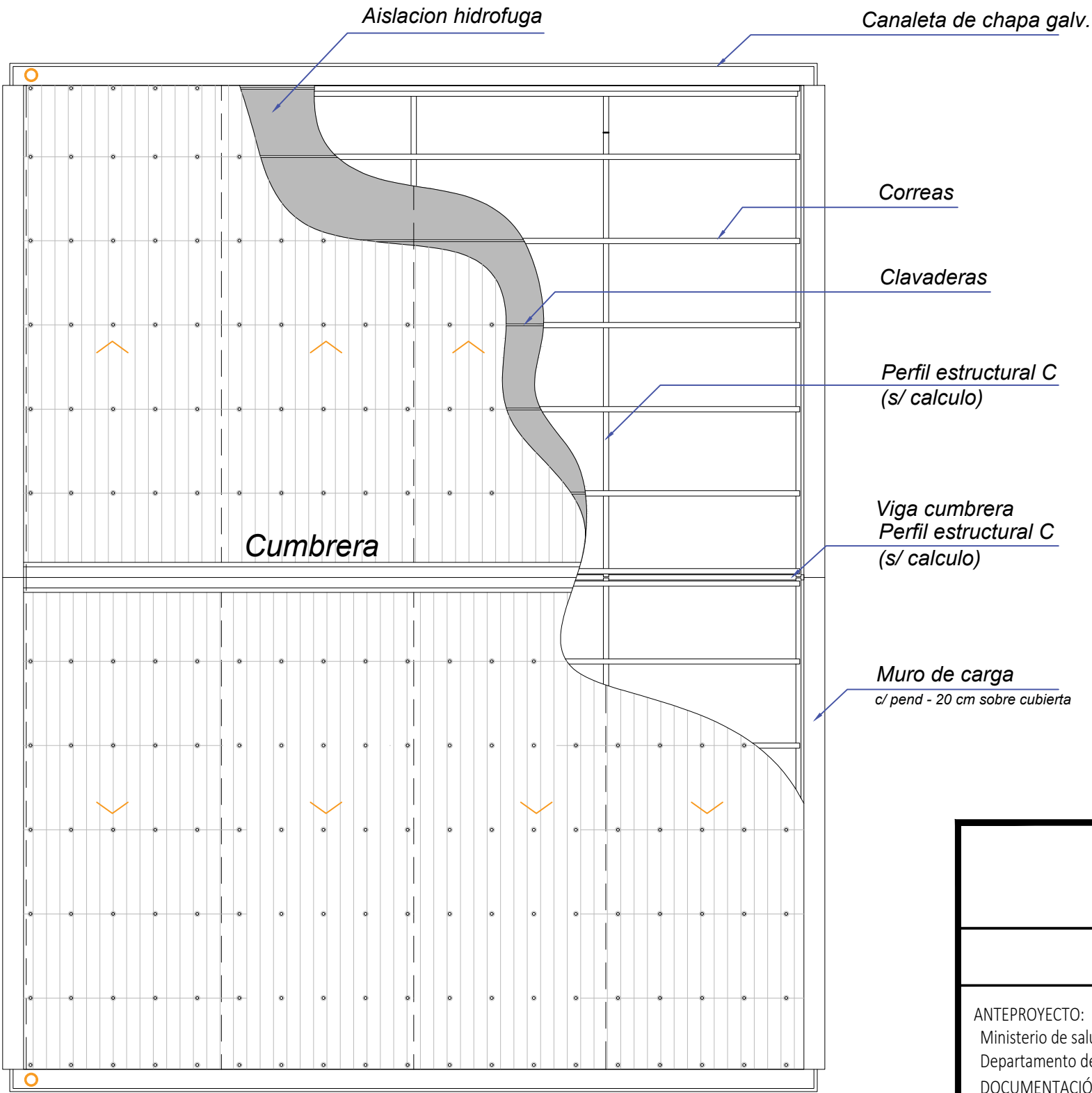

DIRECCIÓN PROVINCIAL DE ARQUITECTURA
Ministerio de Infraestructura y servicios públicos.

BUENOS AIRES PROVINCIA

ANTEPROYECTO:
Ministerio de salud.
Departamento de recursos físicos en salud.
DOCUMENTACIÓN PARA PLIEGO LICITATORIO.
DIRECCIÓN PROVINCIAL DE ARQUITECTURA.

OBRA:
Sala Molina Campos
PARTIDO: **MORENO - PROV. DE BUENOS AIRES**

Director Provincial:
Arq. Adrian La Motta.

OBRA:
ESQUEMA CONSTRUCTIVO CUBIERTA
ESCALA: 1:50

N° de expediente:	Fecha: OCTUBRE 2018	N° plano: 6	Total: 17
-------------------	------------------------	----------------	--------------

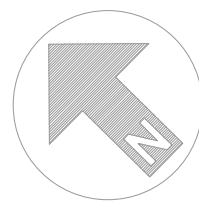

Calle: Portugal.

Calle: J. de Ibarbourou.

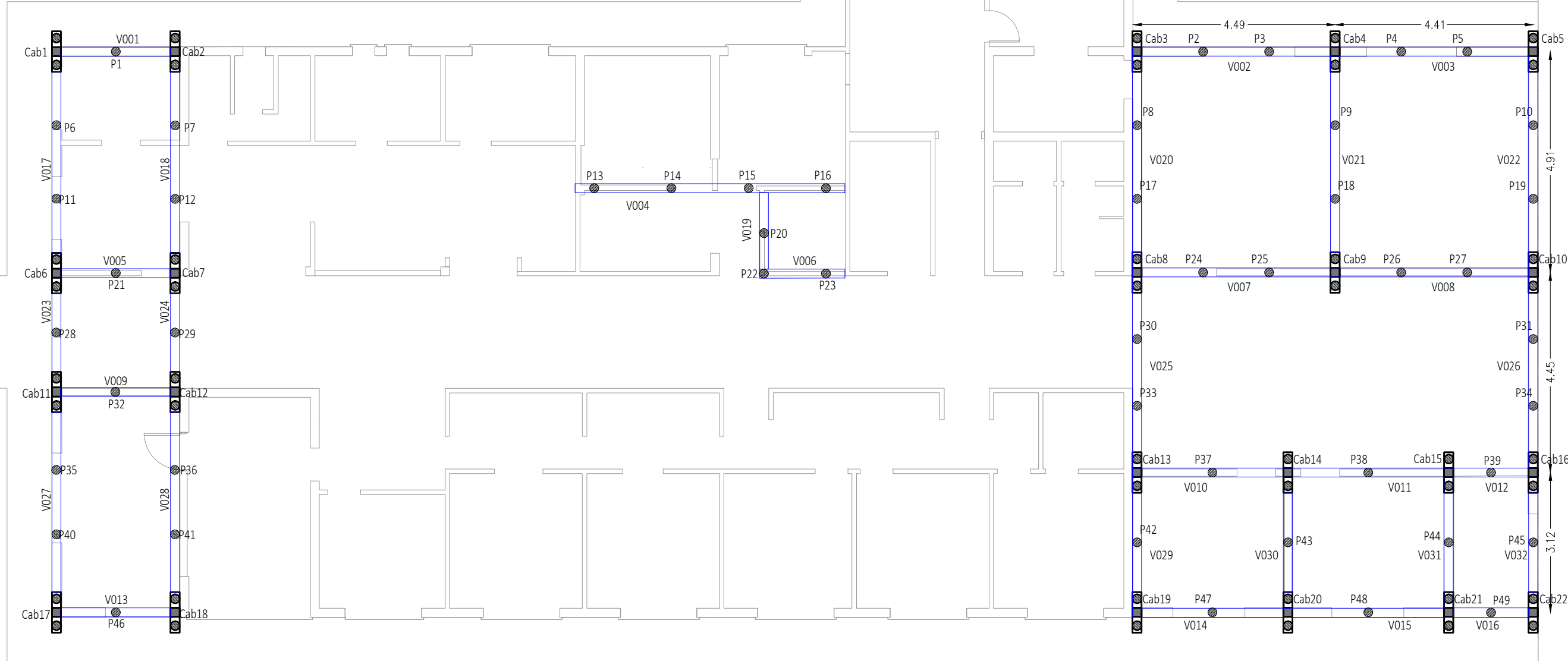

REFERENCIAS EST. FUNDACIONES.

	Columna H'A* 20x20cm.
	Pilotines Ø 0.2 - 2,5 m de profundidad con bulbo s/cálculo.
	Viga de fundación 20x35cm.
	Cabecal de pilotes segun cálculo.

DIRECCIÓN PROVINCIAL DE ARQUITECTURA
Ministerio de Infraestructura y servicios públicos.

BUENOS AIRES PROVINCIA

ANTEPROYECTO:
Ministerio de salud.
Departamento de recursos físicos en salud.
DOCUMENTACIÓN PARA PLIEGO LICITATORIO.
DIRECCIÓN PROVINCIAL DE ARQUITECTURA.

OBRA:
Sala Molina Campos

PARTIDO: **MORENO - PROV. DE BUENOS AIRES**

Director Provincial:
Arq. Adrian La Motta.

OBRA:
ESTRUCTURA DE FUNDACIONES
ESCALA: 1:100

N° de expediente:	Fecha: OCTUBRE 2018	N° plano: 7	Total: 17
-------------------	------------------------	-----------------------	---------------------

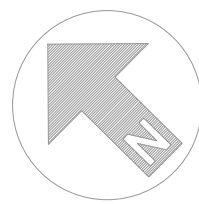



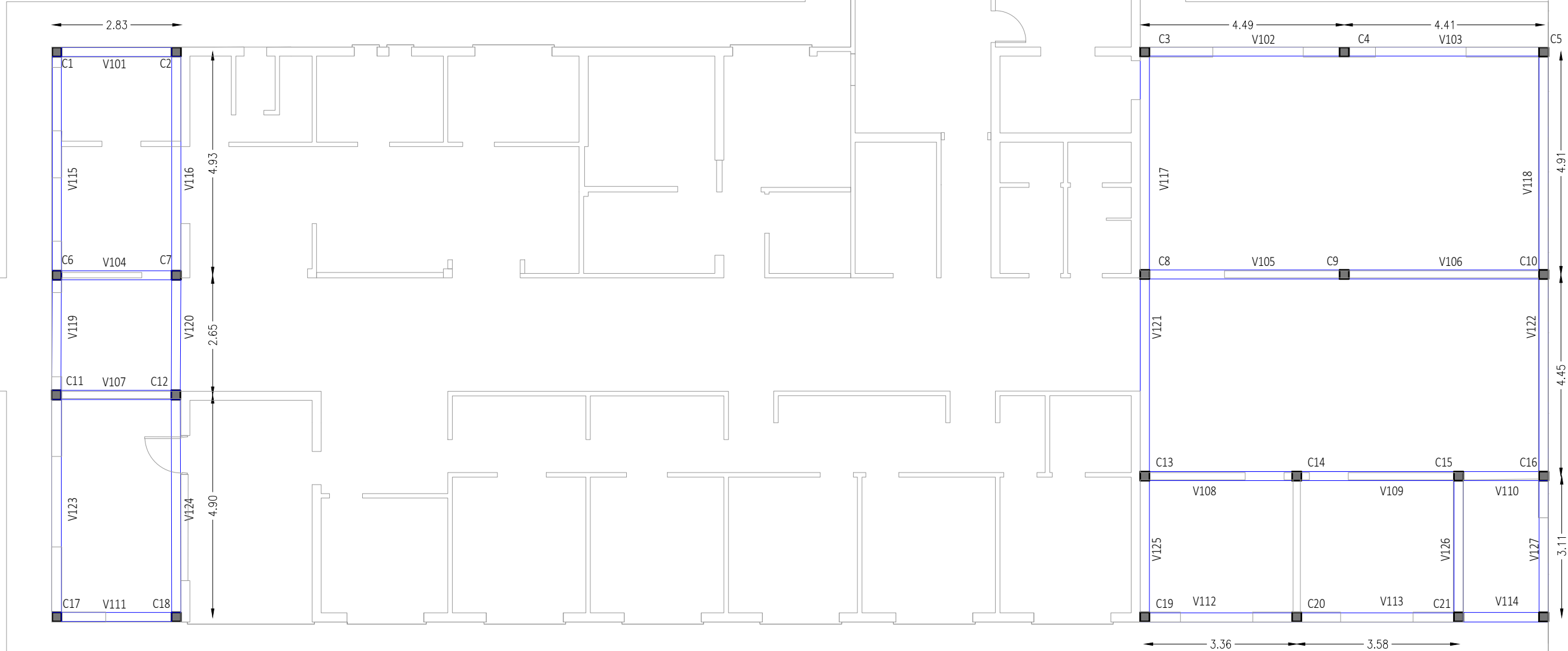

Calle: Portugal.

Calle: J. de Ibarbourou.



REFERENCIAS EST. FUNDACIONES.

	Columna H"A* 20x20cm.
	Pilotines Ø 0.2 – 2,5 m de profundidad con bulbo s/cálculo.
	Viga de fundación 20x35cm.
	Cabecal de pilotes segun cálculo.

DIRECCIÓN PROVINCIAL DE ARQUITECTURA
Ministerio de Infraestructura y servicios públicos.

BUENOS AIRES PROVINCIA

ANTEPROYECTO:
Ministerio de salud.
Departamento de recursos físicos en salud.
DOCUMENTACIÓN PARA PLIEGO LICITATORIO.
DIRECCIÓN PROVINCIAL DE ARQUITECTURA.

OBRA:
Sala Molina Campos

PARTIDO: **MORENO - PROV. DE BUENOS AIRES**





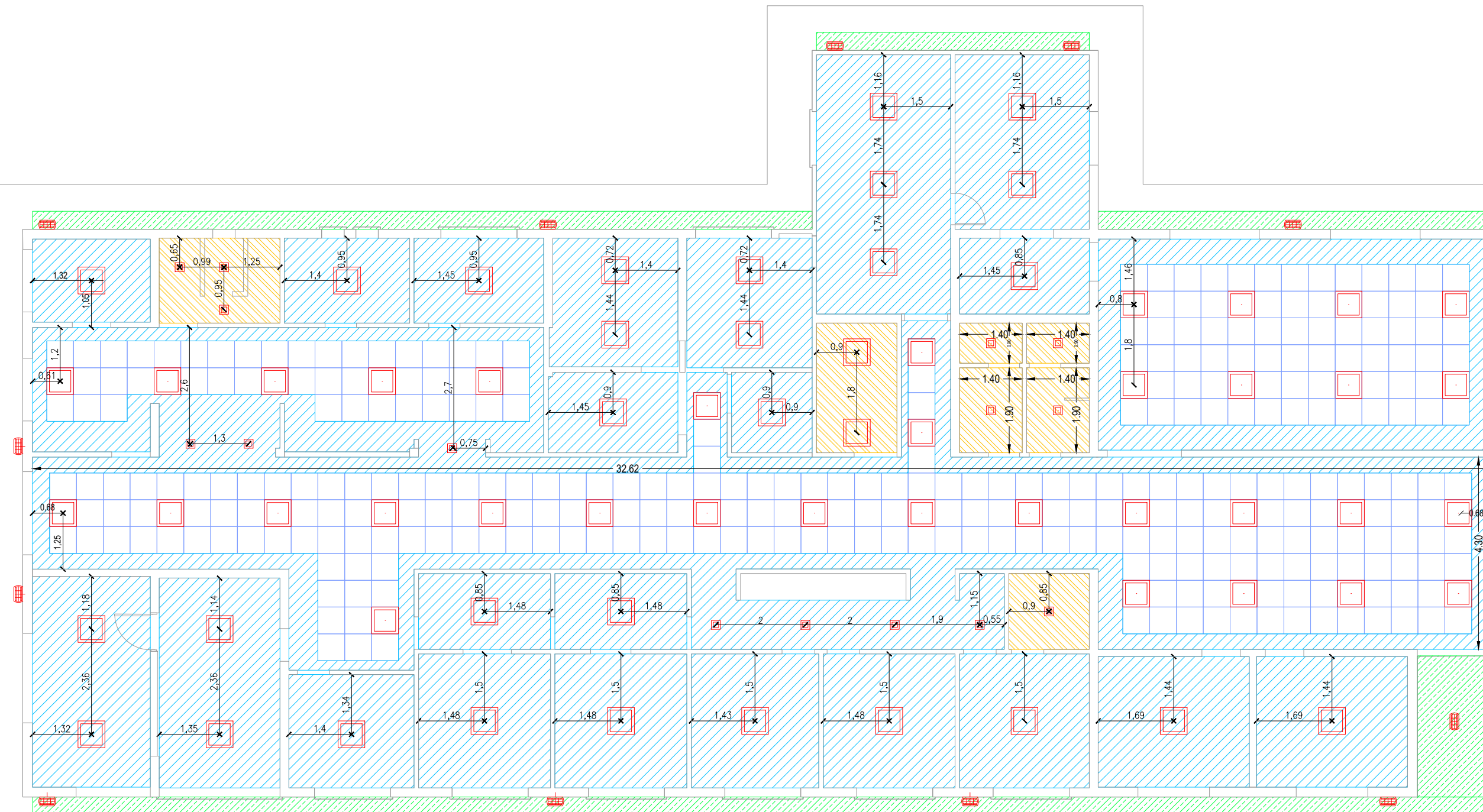

Director Provincial:
Arq. Adrian La Motta.

OBRA:
ESTRUCTURA S/PLANTA BAJA
ESCALA: 1:100

N° de expediente:	Fecha: OCTUBRE 2018	N° plano: 8	Total: 17
-------------------	------------------------	-----------------------	---------------------



REFERENCIAS CIELORRASO.

	Suspensión junta tomado.
ANS01-140	
	Suspensión desmontable modular.
Tamaño módulo:161	
	Junta tomada antihumedad.
ANS02-40	
	Placa cementicia.
ANS03-100	
	Plafón de embutir 20x20 LED de 12 w.
L-10	
	Aplice tortugueta ext. 12w.
L-10	
	Plafón de embutir 60x60 LED 18w.
L-10	

DIRECCIÓN PROVINCIAL DE ARQUITECTURA
Ministerio de Infraestructura y servicios públicos.

BUENOS AIRES PROVINCIA

ANTEPROYECTO:
Ministerio de salud.
Departamento de recursos físicos en salud.
DOCUMENTACIÓN PARA PLIEGO LICITATORIO.
DIRECCIÓN PROVINCIAL DE ARQUITECTURA.

OBRA:

Sala Molina Campos

PARTIDO: **MORENO - PROV. DE BUENOS AIRES**

Director Provincial:

OBRA:	
-------	--

CIELORRASO / ARTEFACTOS

ESCALA: 1:100

Arq. Adrian La Motta.

Nº de expediente:

N° de expediente:	Fecha: OCTUBRE 2018
-------------------	------------------------



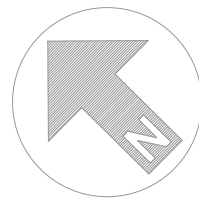



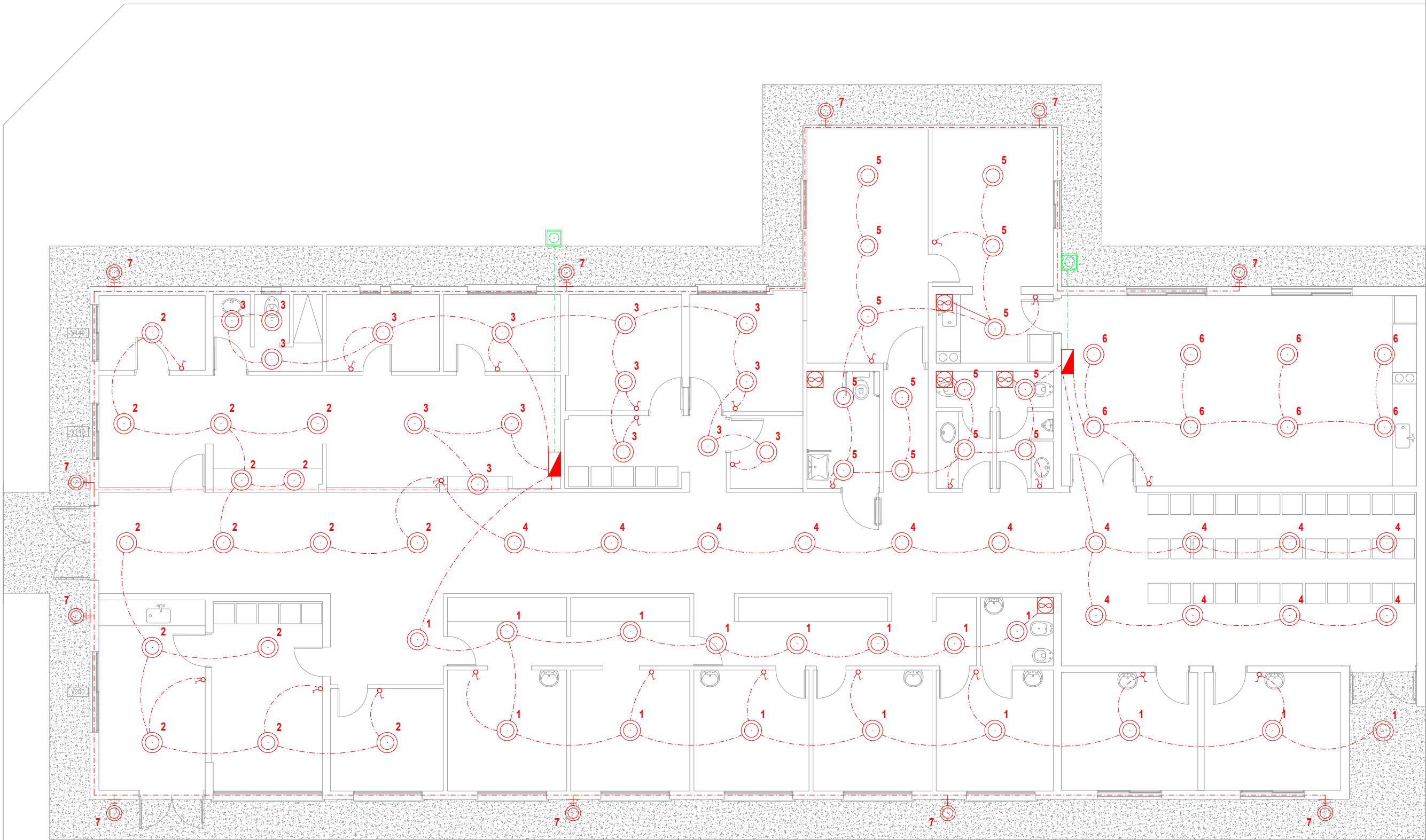

N° plano:	Total:
9	17



Calle: Portugal.

Calle: J. de Ibarbourou.



REF. INST. ELÉCTRICA. BOCAS.	
 L-10 04890072	Tendido eléctrico bocas.
 L-10	Tablero seccional.
 L-10	Boca de iluminación.
 L-10	Boca de iluminación (pared).
 L-10	Extractor de aire eléctrico.
 L-100	Jabalina.
 L-10	Tecla de luz simple.
 L-10	Tecla de luz combinada.
 L-10	Extractor de aire eléctrico.

DIRECCIÓN PROVINCIAL DE ARQUITECTURA
Ministerio de Infraestructura y servicios públicos.

BUENOS AIRES PROVINCIA

ANTEPROYECTO:
Ministerio de salud.
Departamento de recursos físicos en salud.
DOCUMENTACIÓN PARA PLIEGO LICITATORIO.
DIRECCIÓN PROVINCIAL DE ARQUITECTURA.

Director Provincial:

Arq. Adrian La Motta.

OBRA:

Sala Molina Campos

PARTIDO: **MORENO - PROV. DE BUENOS AIRES**

OBRA:
INSTALACIÓN ELECTRICA - BOCAS
ESCALA: 1:100

N° de expediente:	Fecha: OCTUBRE 2018	N° plano: 10	Total: 17
-------------------	------------------------	-----------------	--------------

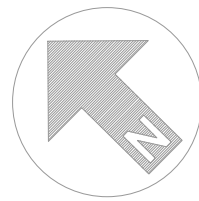

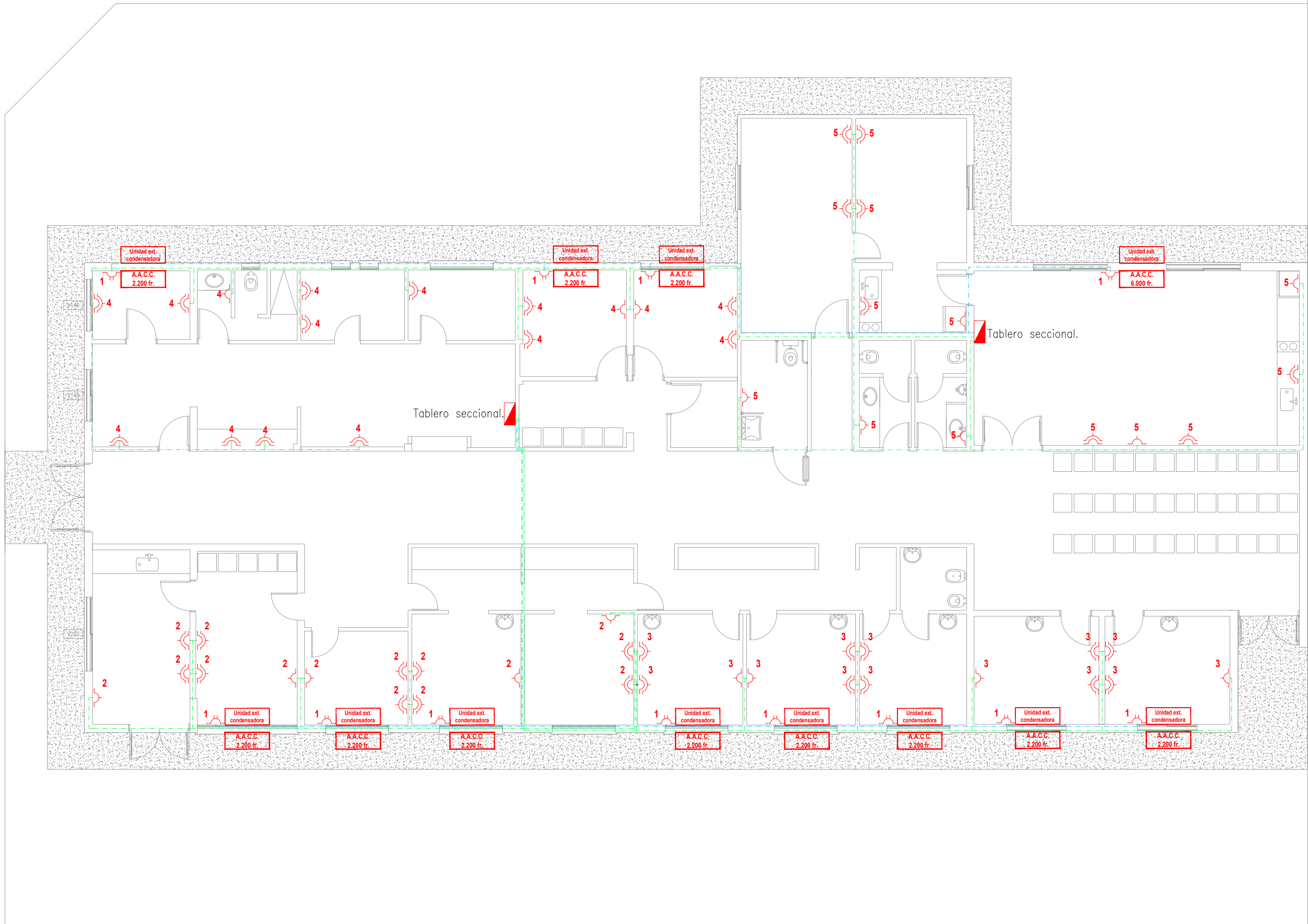

Calle: Portugal.

Calle: J. de Ibarbourou.



REF. INST. ELÉCTRICA. TOMAS.

 L-100	Tendido eléctrico tomas simples y dobles.
 L-140	Tendido eléctrico tomas especiales.
 L-10	Tablero seccional.
 L-10	Toma simple.
 L-10	Toma doble.
 L-10	Toma especial.
 L-10	Aire acondicionado 2200 fr.
 L-10	Aire acondicionado 6000 fr.
 L-10	Unidad condensadora exterior.

DIRECCIÓN PROVINCIAL DE ARQUITECTURA
Ministerio de Infraestructura y servicios públicos.

BUENOS AIRES PROVINCIA

ANTEPROYECTO:
Ministerio de salud.
Departamento de recursos físicos en salud.
DOCUMENTACIÓN PARA PLIEGO LICITATORIO.
DIRECCIÓN PROVINCIAL DE ARQUITECTURA.

Director Provincial:
Arq. Adrian La Motta.

OBRA:
Sala Molina Campos

PARTIDO: **MORENO - PROV. DE BUENOS AIRES**









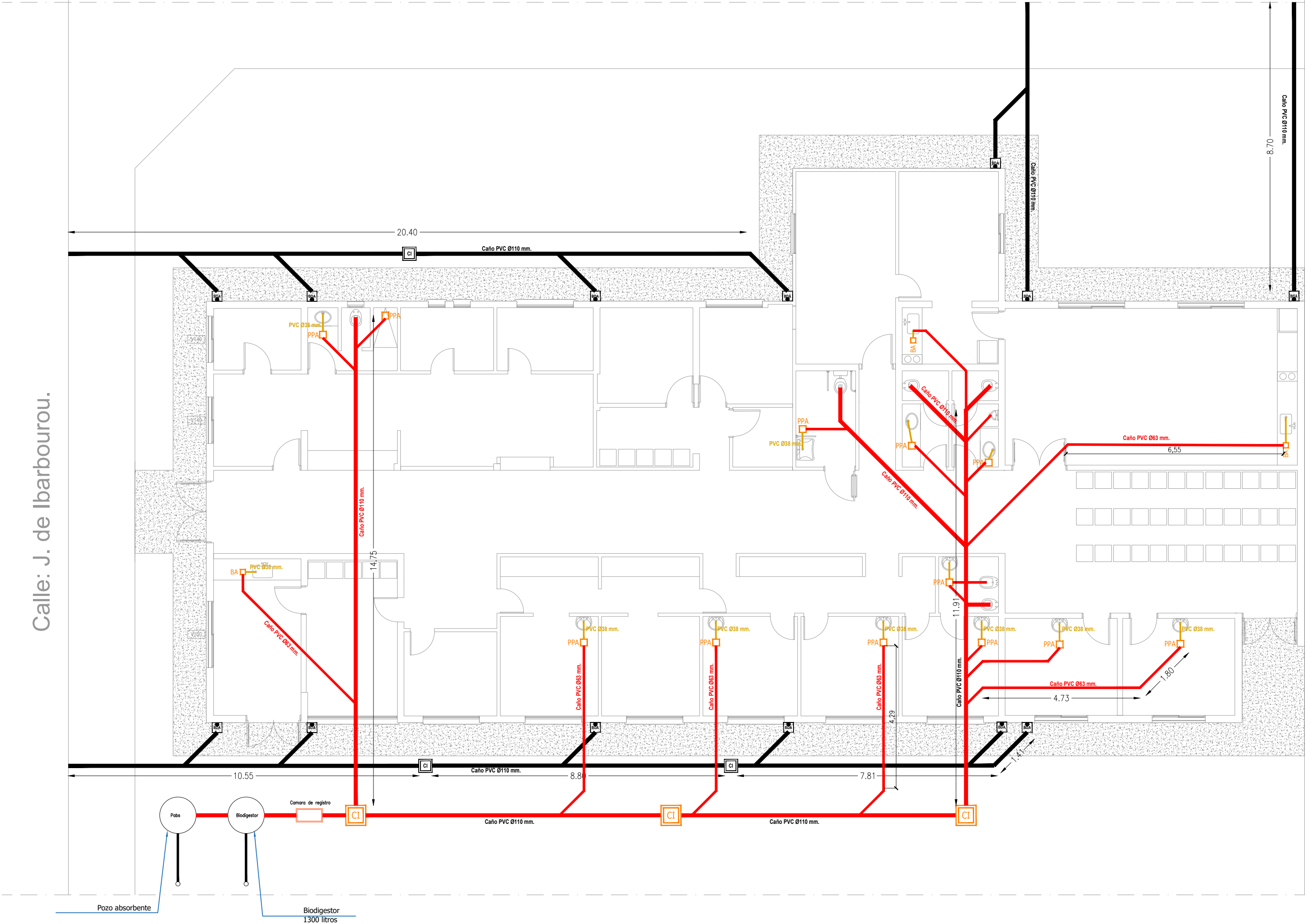









OBRA:
INSTALACIÓN ELECTRICA - TOMAS
ESCALA: 1:100

N° de expediente:	Fecha: OCTUBRE 2018	N° plano: 11	Total: 17
-------------------	------------------------	------------------------	---------------------

Calle: Portugal.

Calle: J. de Ibarbourou.



REF. SIST. CLOACAL. PLUVIAL.	
 L-10	Clacal sistema primario.
 L-42	Cloacal sistema secundario.
 L-30	Cloacal artefactos.
 L-50	Sistema Pluvial.
 L-100	Ventilaciones.
 L-42	Caño PVC Ø38mm.
 L-10	Caño PVC Ø63mm.
 L-10	Caño PVC Ø110mm.
 L-30	Caño PVC Ø110mm.
 L-30	Caño PVC Ø110mm.
 L-30	Caño PVC Ø110mm.
 L-50 ANSI32	Canaleta de ZINC
 L-50	Caño PVC Ø 110mm. Pluvial.
 L-50	Boca de desagüe tapada 30x30mm.
 L-50	Boca de desagüe abierta 30x30mm.
 L-50	Cámara de inspección 40x40mm.
 L-50	Embudo horizontal pluvial 30x30mm.
 L-50	Flecha que indica pendientes de techo.

DIRECCIÓN PROVINCIAL DE ARQUITECTURA
Ministerio de Infraestructura y servicios públicos.

BUENOS AIRES PROVINCIA

ANTEPROYECTO:
Ministerio de salud.
Departamento de recursos físicos en salud.
DOCUMENTACIÓN PARA PLIEGO LICITATORIO.
DIRECCIÓN PROVINCIAL DE ARQUITECTURA.

Director Provincial:
Arq. Adrian La Motta.

OBRA:
Sala Molina Campos

PARTIDO: **MORENO - PROV. DE BUENOS AIRES**

OBRA:
INSTALACIÓN SANITARIA - PLUVIAL
ESCALA: 1:100

N° de expediente:	Fecha: OCTUBRE 2018	N° plano: 12	Total: 17
-------------------	------------------------	-----------------	--------------

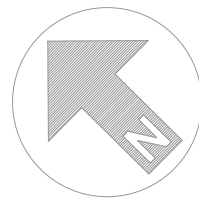

Calle: Portugal.

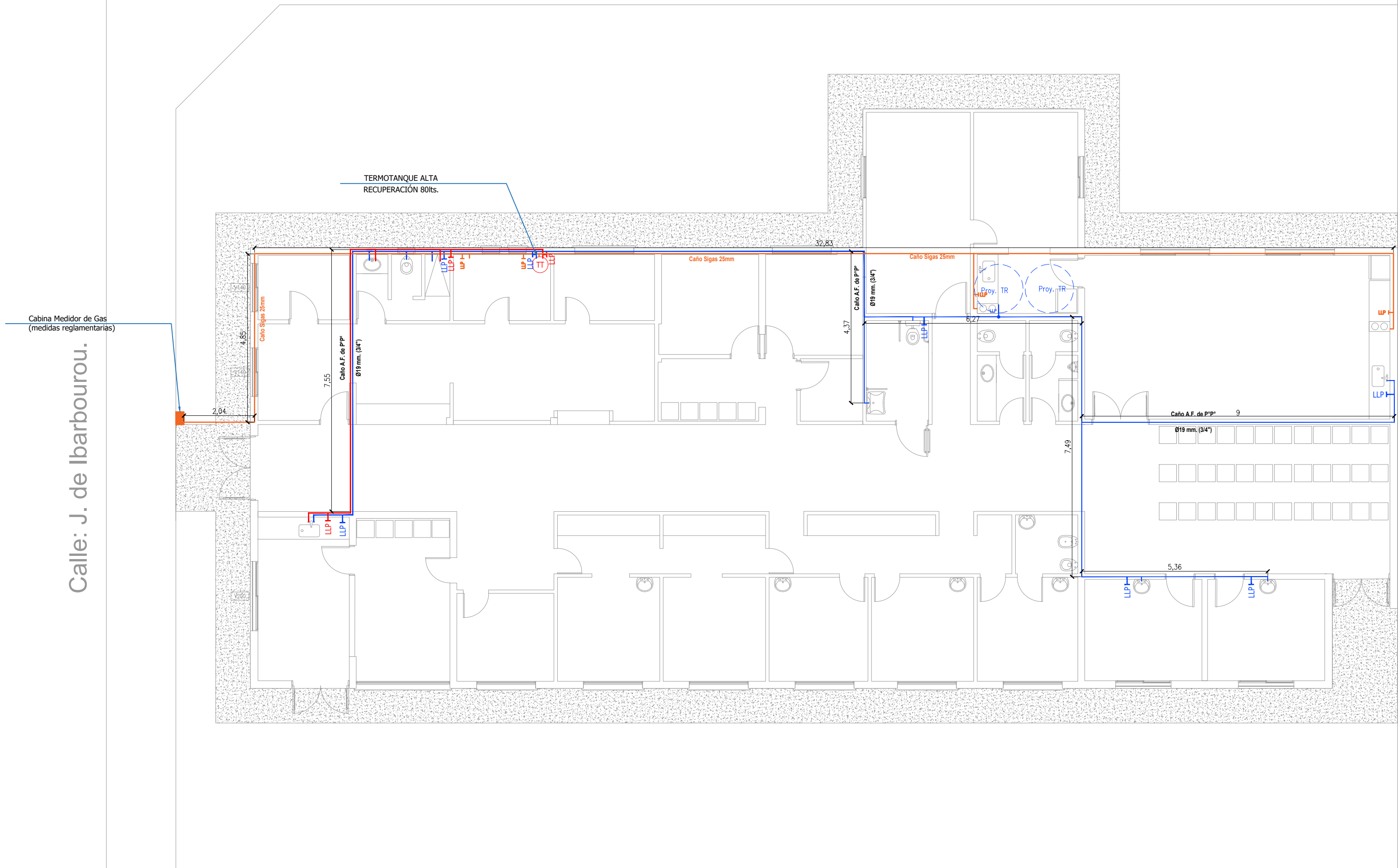

REFERENCIAS:

INSTALACIÓN AGUA FIC.	
	Cañó A.F. de P" P" Ø19 mm. (3/4")
	Cañó A.C. de P" P" Ø19 mm.
	Llave de paso A.F.
	Llave de paso A.C.
	Bajada de A.F.

INSTALACIÓN GAS	
	Cañó Sigas 25mm.
	Llave de paso 20mm.
	Medidor Gas.

DIRECCIÓN PROVINCIAL DE ARQUITECTURA
Ministerio de Infraestructura y servicios públicos.

BUENOS AIRES PROVINCIA

ANTEPROYECTO:
Ministerio de salud.
Departamento de recursos físicos en salud.
DOCUMENTACIÓN PARA PLIEGO LICITATORIO.
DIRECCIÓN PROVINCIAL DE ARQUITECTURA.

Director Provincial:

Arq. Adrian La Motta.

OBRA:

Sala Molina Campos

PARTIDO: **MORENO - PROV. DE BUENOS AIRES**

OBRA:
INSTALACIÓN AGUA - GAS
ESCALA: 1:100

N° de expediente:	Fecha: OCTUBRE 2018	N° plano: 13	Total: 17
-------------------	------------------------	------------------------	---------------------

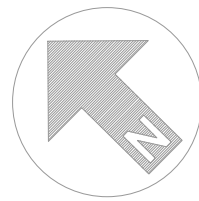



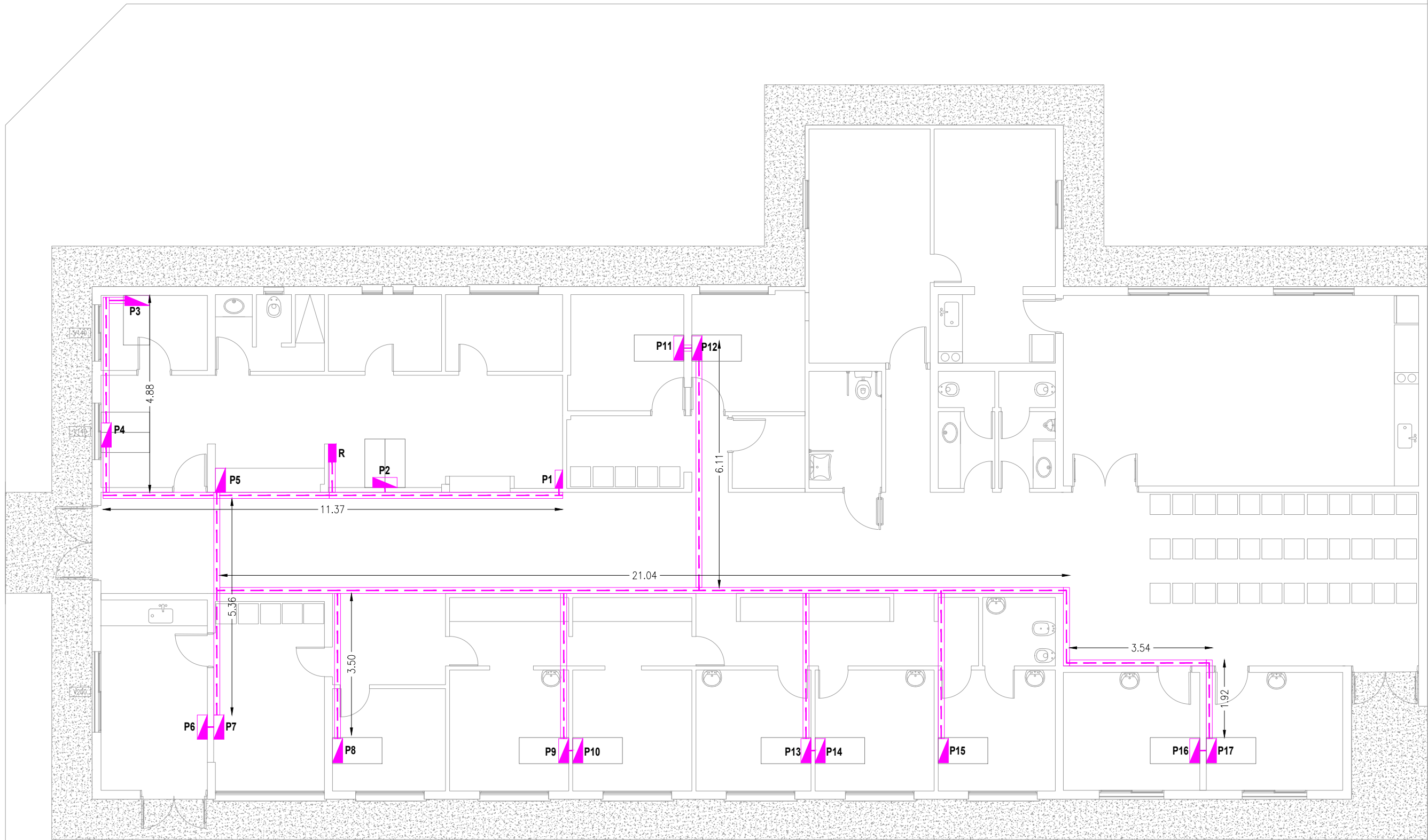

Calle: Portugal.

Calle: J. de Ibarbourou.



REFERENCIAS INST. DATOS.

 L-210	Datos.
 L-210	Puesto de datos.
 L-210	Rack de datos.
 L-210	Bandeja de datos.
 L-210	Tendido de datos.

C/ PUESTO DE DATOS.

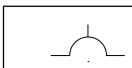
	2 Tomas simples de 220 v.
TEL	1 Boca telefonica.
DAT	1 Boca de datos cat. 6.

DIRECCIÓN PROVINCIAL DE ARQUITECTURA
Ministerio de Infraestructura y servicios públicos.

BUENOS AIRES PROVINCIA

ANTEPROYECTO:
Ministerio de salud.
Departamento de recursos físicos en salud.
DOCUMENTACIÓN PARA PLIEGO LICITATORIO.
DIRECCIÓN PROVINCIAL DE ARQUITECTURA.

OBRA:
Sala Molina Campos

PARTIDO: MORENO - PROV. DE BUENOS AIRES

Director Provincial:

Arq. Adrian La Motta.

OBRA:
INSTALACIÓN RED DE DATOS
ESCALA: 1:100

N° de expediente:	Fecha: OCTUBRE 2018	N° plano: 14	Total: 17
-------------------	------------------------	-----------------	--------------

Calle: J. de Ibarbourou.

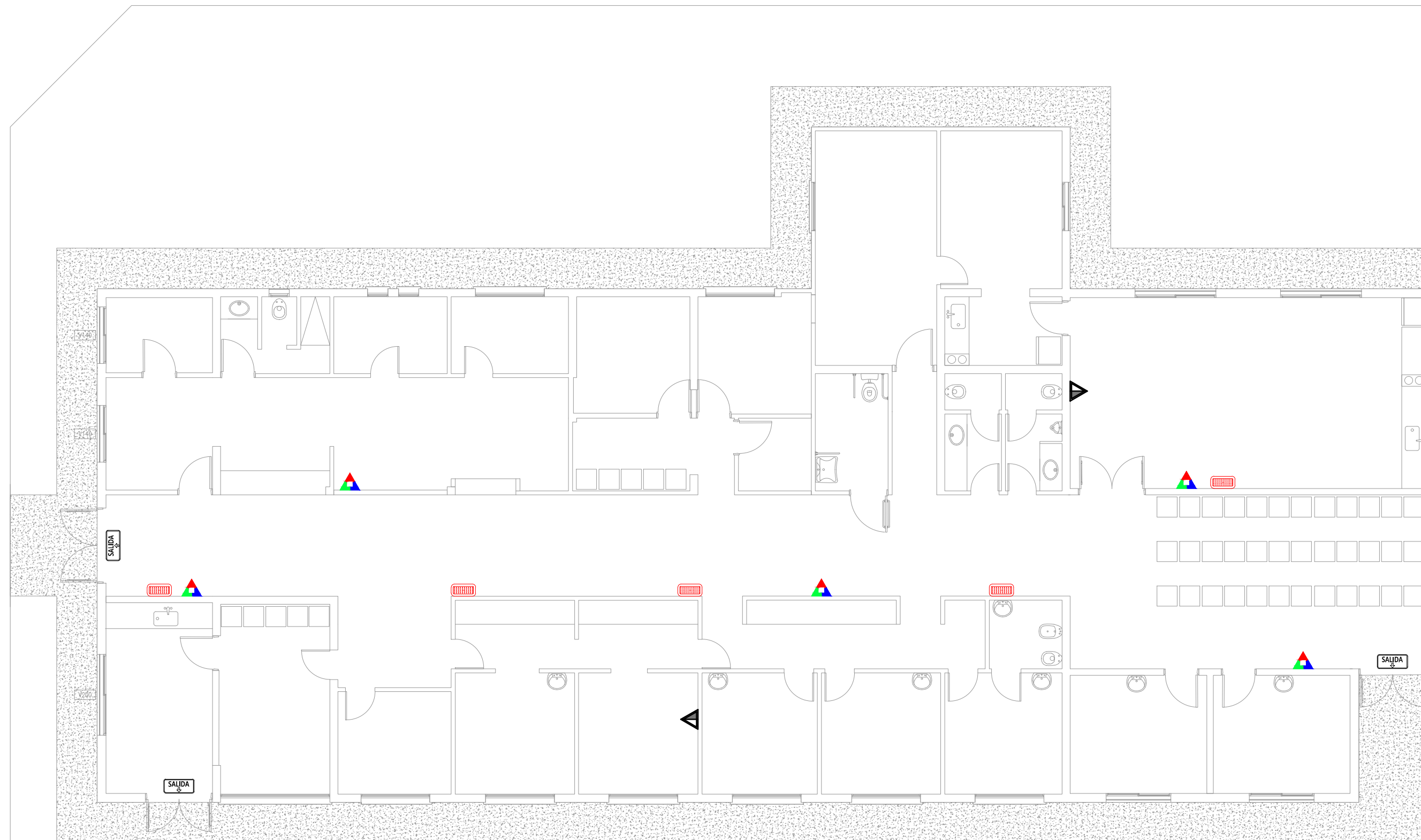

REFERENCIAS CONTRA INCENDIO.	
 L-1	Extintor polvo seco ABC 10 kg.
 L-1	Extintor CO2 5 kg.
 L-1	Cartel LED salida de emergencia.
 L-1	Luminaria LED de emergencia.

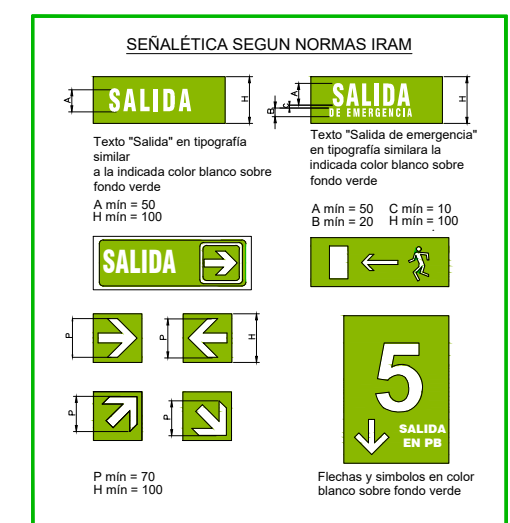
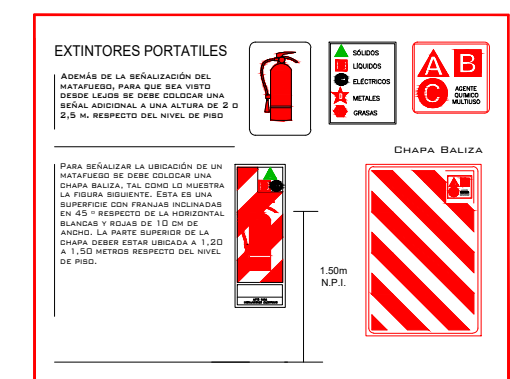

DIRECCIÓN PROVINCIAL DE ARQUITECTURA
Ministerio de Infraestructura y servicios públicos.

BUENOS AIRES PROVINCIA

ANTEPROYECTO:
Ministerio de salud.
Departamento de recursos físicos en salud.
DOCUMENTACIÓN PARA PLIEGO LICITATORIO.
DIRECCIÓN PROVINCIAL DE ARQUITECTURA.

Director Provincial:

Arq. Adrian La Motta.

OBRA:

Sala Molina Campos

PARTIDO: **MORENO - PROV. DE BUENOS AIRES**

OBRA:

INSTALACIÓN CONTRA INCENDIO

ESCALA: 1:100

N° de expediente:	Fecha: OCTUBRE 2018
-------------------	------------------------

N° plano:	Total:
15	17

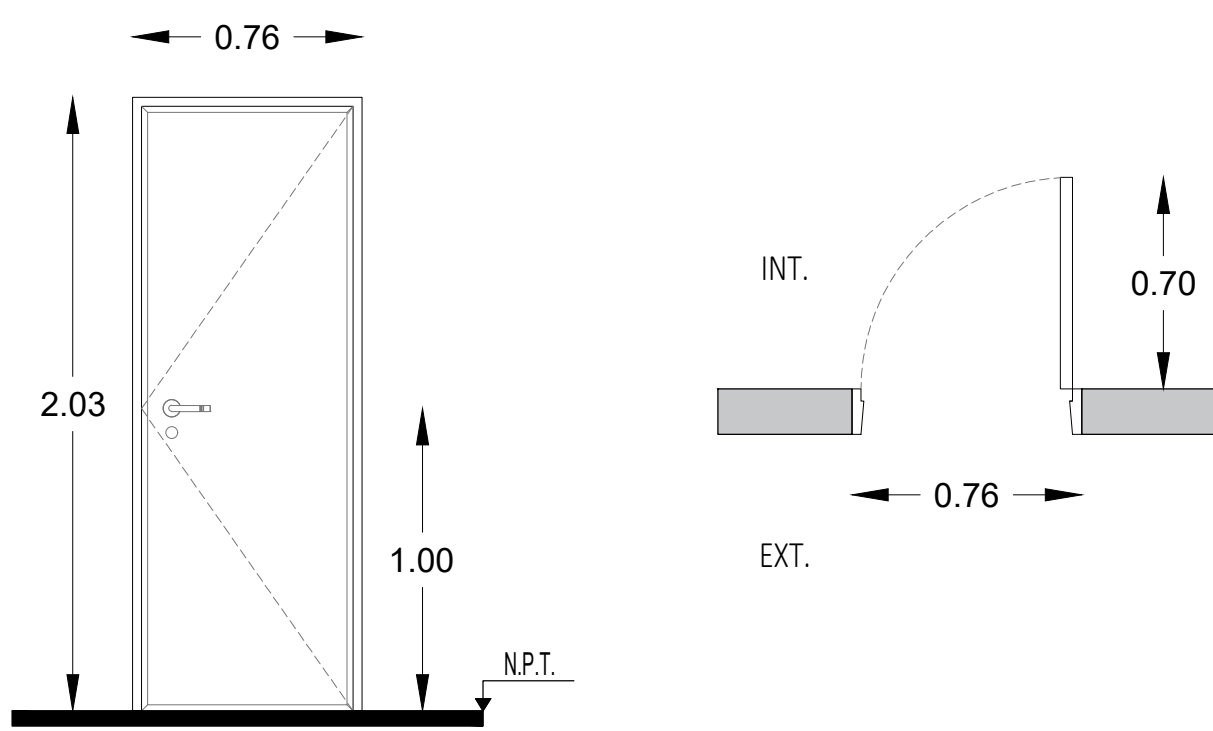
TIPO		CANTIDAD	DERECCHA	IZQUIERDA
P076W		1	1	--
				
Todas las medidas deberán ser verificadas en obra.				
LOCAL		Farmacia.		
ESPECIFICACIONES	MARCOS	Marco de chapa doblada DWG N° 16.		
	HOJAS	Hoja placa de abrir, primera calidad 45 mm de espesor, estructura interna de madera,		
	SISTEMA	Puerta de una hoja de abrir.		
	HERRAJE	3 Pomelas mixtas reforzadas de hierro. Cerradura de embutir para puerta de int.		
	PINTURA	Marco: Convertidor de oxido, esmalte sintetico negro.		

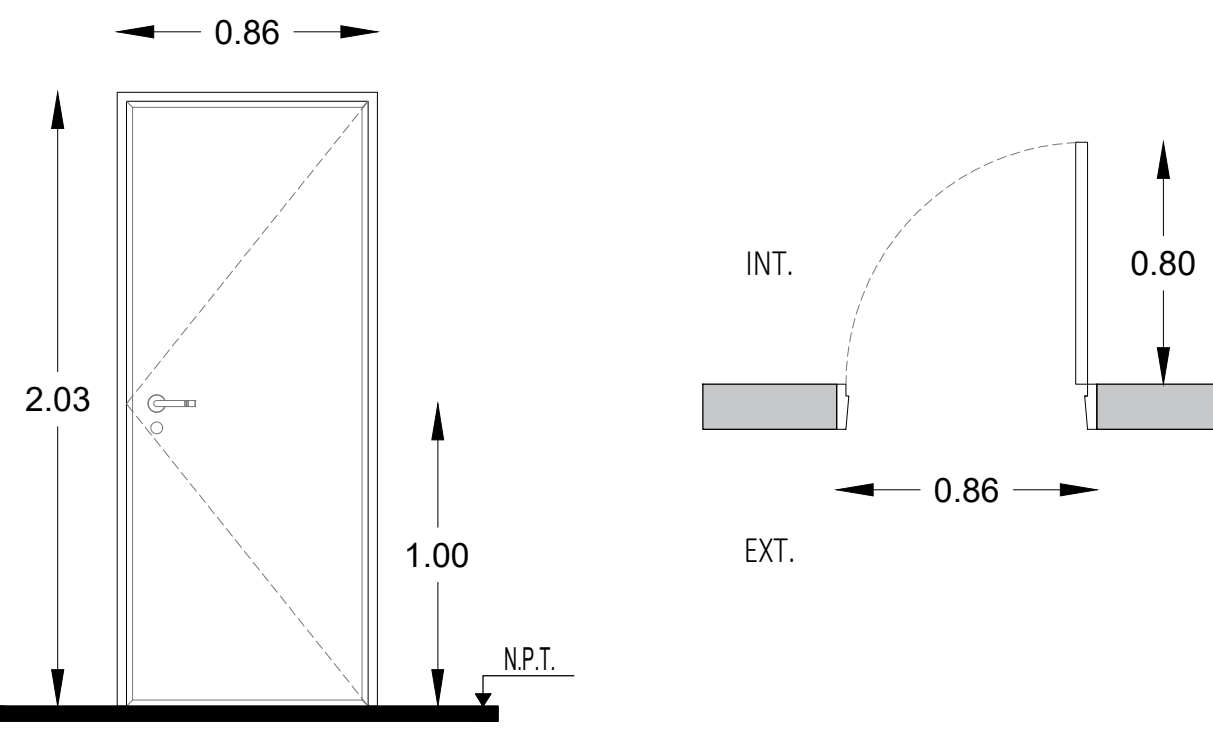
TIPO		CANTIDAD	DERECCHA	IZQUIERDA
P086W		12	7	5
				
Todas las medidas deberán ser verificadas en obra.				
LOCAL		Consultorio - Dependencias		
ESPECIFICACIONES	MARCOS	Marco de chapa doblada DWG N° 16.		
	HOJAS	Hoja placa de abrir, primera calidad 45 mm de espesor, estructura interna de madera,		
	SISTEMA	Puerta de una hoja de abrir.		
	HERRAJE	3 Pomelas mixtas reforzadas de hierro. Cerradura de embutir para puerta de int.		
	PINTURA	Marco: Convertidor de oxido, esmalte sintetico negro.		

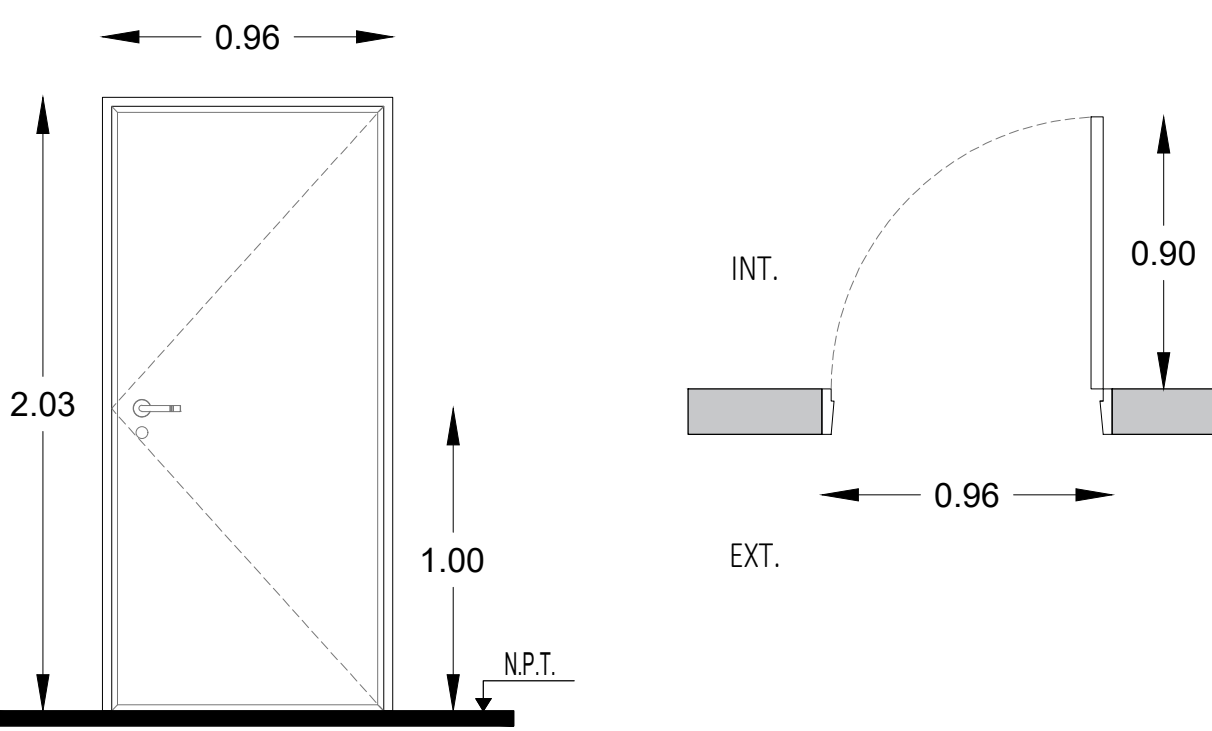
TIPO		CANTIDAD	DERECCHA	IZQUIERDA
P096W		1	1	--
				
Todas las medidas deberán ser verificadas en obra.				
LOCAL		Consultorio.		
ESPECIFICACIONES	MARCOS	Marco de chapa doblada DWG N° 16.		
	HOJAS	Hoja placa de abrir, primera calidad 45 mm de espesor, estructura interna de madera,		
	SISTEMA	Puerta de una hoja de abrir.		
	HERRAJE	3 Pomelas mixtas reforzadas de hierro. Cerradura de embutir para puerta de int.		
	PINTURA	Marco: Convertidor de oxido, esmalte sintetico negro.		

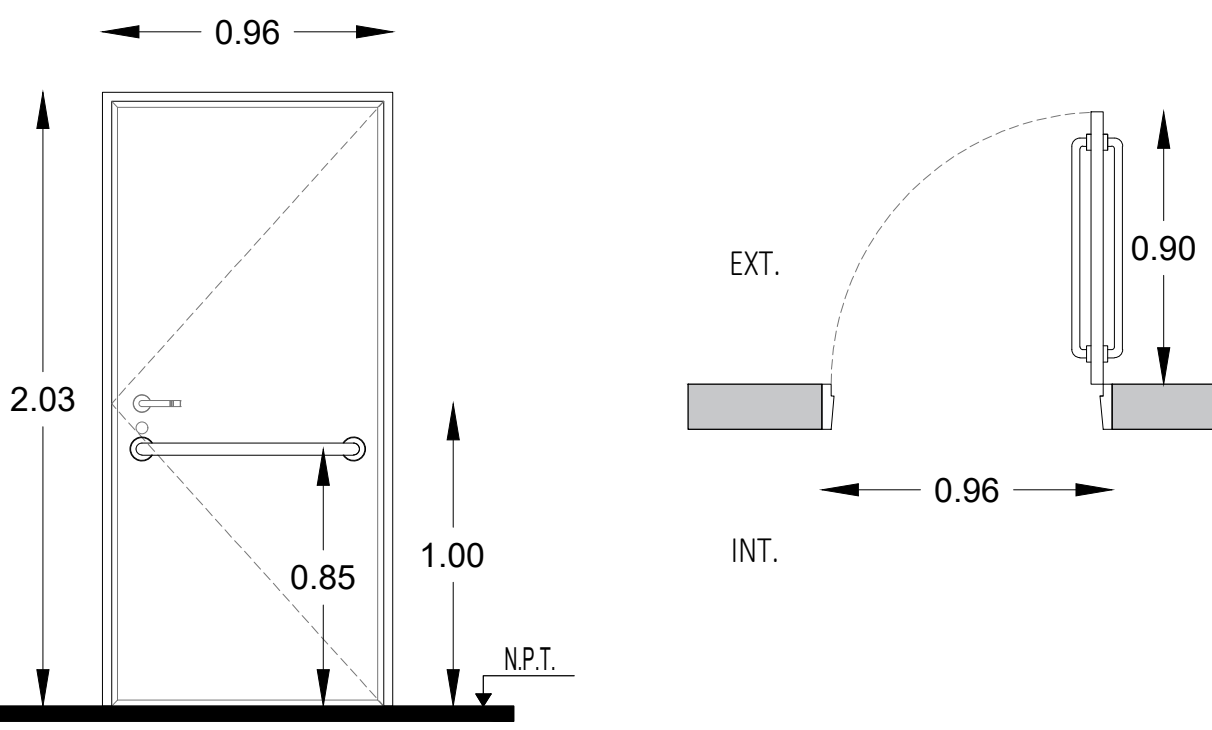
TIPO		CANTIDAD	DERECCHA	IZQUIERDA
PD96W		1	1	--
				
Todas las medidas deberán ser verificadas en obra.				
LOCAL		Baño Discapacitados.		
ESPECIFICACIONES	MARCOS	Marco de chapa doblada DWG N° 16.		
	HOJAS	Hoja placa de abrir, primera calidad 45 mm de espesor, estructura interna de madera,		
	SISTEMA	Puerta de una hoja de abrir.		
	HERRAJE	3 Pomelas mixtas reforzadas de hierro. Cerradura de embutir para puerta de int.		
	PINTURA	Marco: Convertidor de oxido, esmalte sintetico negro.		

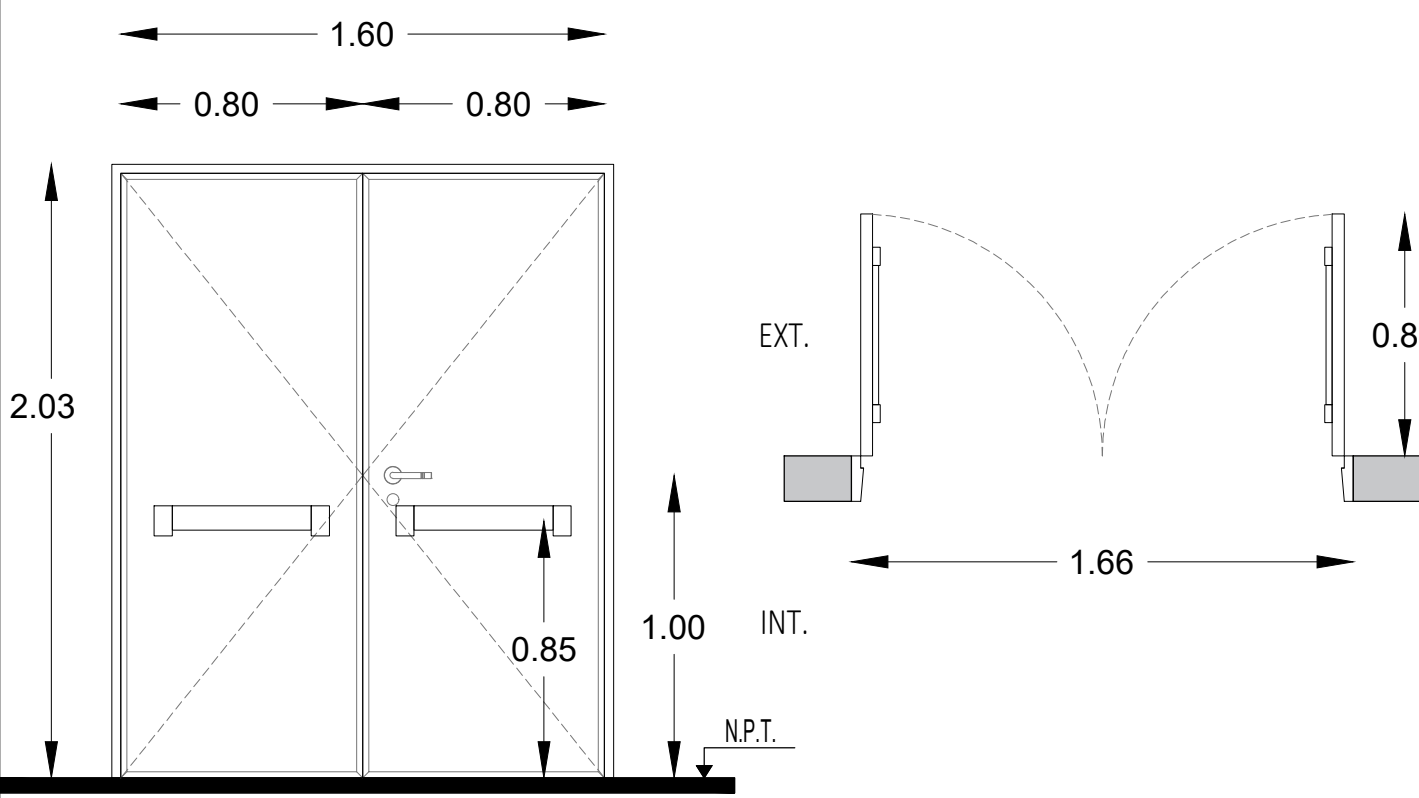
TIPO		CANTIDAD	DERECCHA	IZQUIERDA
P166W		1	-	-
				
Todas las medidas deberán ser verificadas en obra.				
LOCAL		SUM		
ESPECIFICACIONES	MARCOS	Marco de chapa doblada DWG N° 16.		
	HOJAS	Hoja placa de abrir, primera calidad 45 mm de espesor, estructura interna de madera,		
	SISTEMA	Puerta de 2 hojas de abrir.		
	HERRAJE	3 Pomelas mixtas reforzadas de hierro. Cerradura de embutir para puerta de int.		
	PINTURA	Marco: Convertidor de oxido, esmalte sintetico negro.		

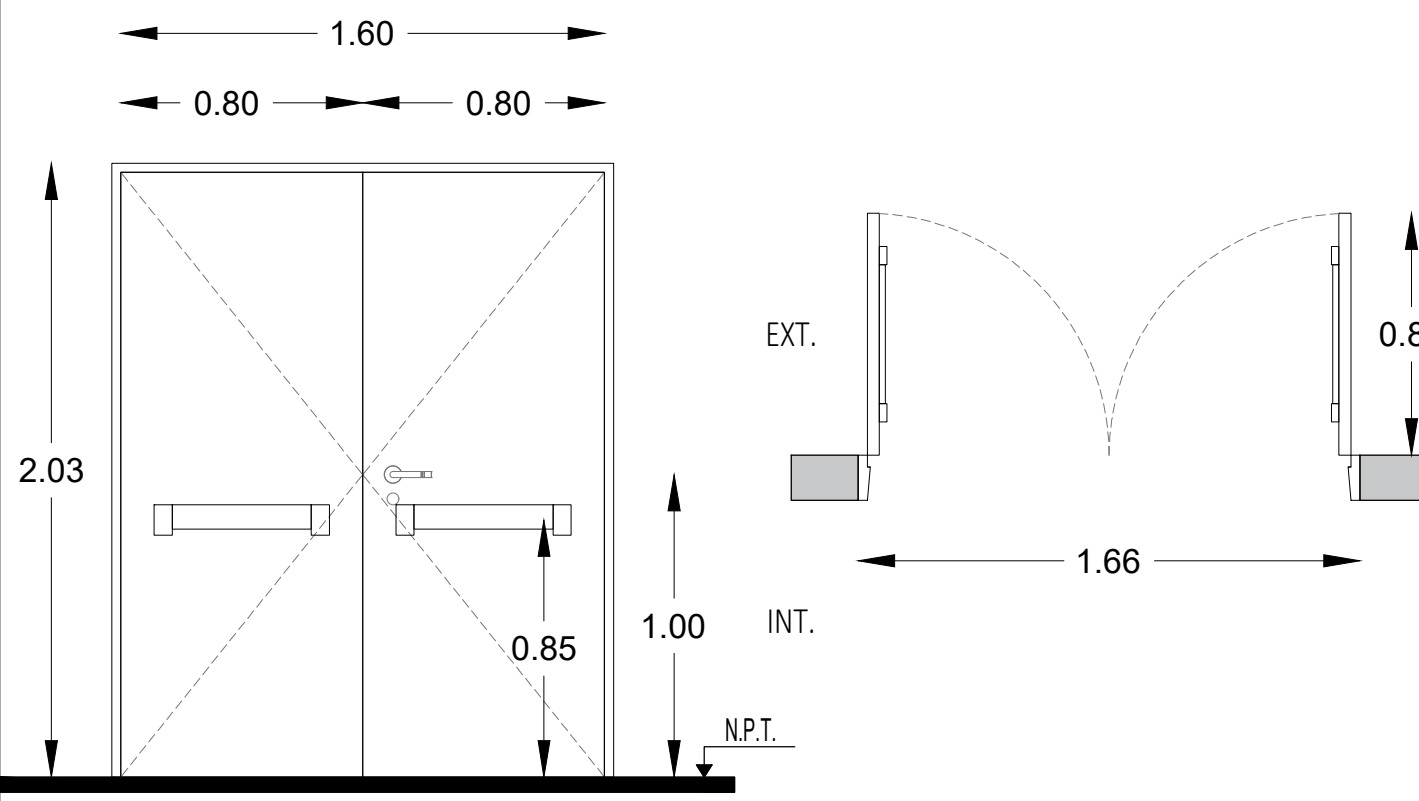
TIPO		CANTIDAD	DERECCHA	IZQUIERDA
P166S		2	-	-
				
Todas las medidas deberán ser verificadas en obra.				
LOCAL		Acceso		
ESPECIFICACIONES	MARCOS	Marco de chapa doblada DWG N° 16.		
	HOJAS	Construidas de chapa de hierro doblada D.W.G. N° 16, las que formaran un cajon con elementos		
	SISTEMA	Puerta de 2 hojas de abrir.		
	HERRAJE	3 Pomelas mixtas reforzadas de hierro. Cerradura de embutir para puerta de int.		
	PINTURA	Marco: Convertidor de oxido, esmalte sintetico negro.		

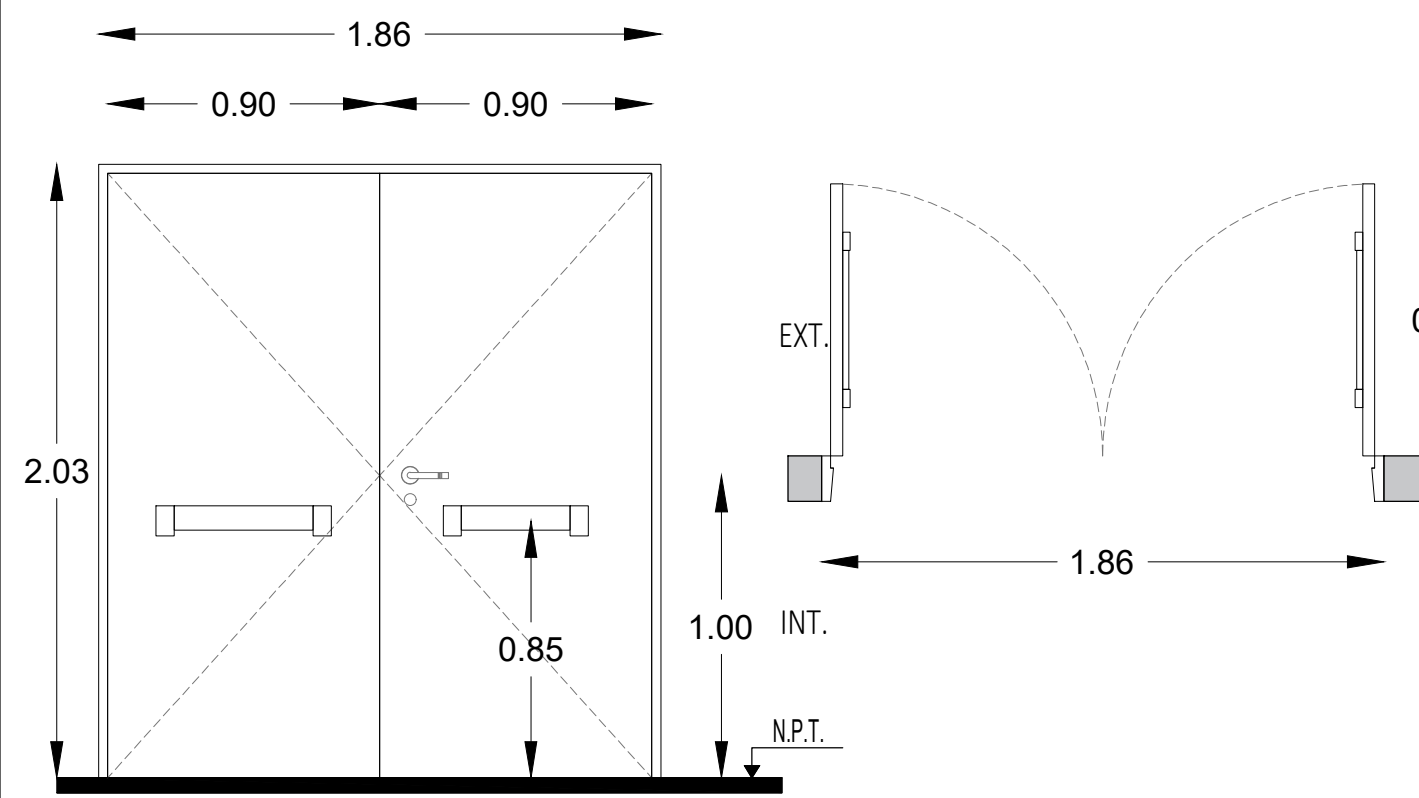
TIPO		CANTIDAD	DERECCHA	IZQUIERDA
P186S		1	-	-
				
Todas las medidas deberán ser verificadas en obra.				
LOCAL		Acceso.		
ESPECIFICACIONES	MARCOS	Marco de chapa doblada DWG N° 16.		
	HOJAS	Construidas de chapa de hierro doblada D.W.G. N° 16, las que formaran un cajon con elementos		
	SISTEMA	Puerta de 2 hojas de abrir.		
	HERRAJE	3 Pomelas mixtas reforzadas de hierro. Cerradura de embutir para puerta de int.		
	PINTURA	Marco: Convertidor de oxido, esmalte sintetico negro.		

DIRECCIÓN PROVINCIAL DE ARQUITECTURA Ministerio de Infraestructura y servicios públicos.				
BUENOS AIRES PROVINCIA				
ANTEPROYECTO: Ministerio de salud. Departamento de recursos físicos en salud. DOCUMENTACIÓN PARA PLIEGO LICITATORIO. DIRECCIÓN PROVINCIAL DE ARQUITECTURA.		OBRA: Sala Molina Campos PARTIDO: MORENO - PROV. DE BUENOS AIRES		
Director Provincial: Arq. Adrian La Motta.		OBRA: PLANILLA CARPINTERIA - PUERTAS ESCALA: 1:100 N° de expediente: Fecha: OCTUBRE 2018 N° plano: 16 Total: 17		

TIPO	V050	CANTIDAD	1
<p> </p> <p> Metal desplegado 750 - 50 - 50 Hierro angulo 25.4 x 25.4 mm. Pintura esmalte sintético negro. </p>			

ESPECIFICACIONES	LOCAL	Baño
	PRE-MARCO	Aluminio natural fijado a la mampostería.
	MARCO	Aluminio, terminación blanco brillante, línea moderna 2 (Aluar) o equivalente
	HOJA	Ventana de 1 hojas tipo rebatible, terminación blanco brillante. Línea moderna 2 (Aluar)
	SISTEMA	1 hoja rebatible, sobre eje horizontal superior.
	HERRAJE	Rebatible sobre eje horizontal superior, con brazo de empuje inferior, cierre geisse o
	VIDRIO	Transparente laminado 3+3.
	CONTRAVIDRIO	Int: Curvos Mat. IDEM Marcos.

TIPO	V140	CANTIDAD	3
<p>Metal desplegado 750 - 50 - 50 Hierro angulo 25.4 x 25.4 mm. Pintura esmalte sintético negro.</p> <p>Todas las medidas deberán ser verificadas en obra.</p>			

ESPECIFICACIONES	LOCAL	Oficina – Administración – Residencia
	PRE-MARCO	Aluminio natural fijado a la mampostería.
	MARCO	Aluminio, terminación blanco brillante, línea moderna 2 (Aluar) o equivalente
	HOJA	Ventana de 2 hojas tipo corrediza, terminación blanco brillante. Línea moderna 2 (Aluar)
	SISTEMA	2 hojas corredizas sobre eje horizontal.
	HERRAJE	Corrediza: 2 ruedas por hoja, cierre geisse o equivalente superior.
	VIDRIO	Transparente laminado 3+3.
	CONTRAVIDRIO	Int: Curvos Mat. IDEM Marcos.

TIPO	V160	CANTIDAD	3
<p> </p> <p> Metal desplegado 750 - 50 - 50 Hierro angulo 25.4 x 25.4 mm. Pintura esmalte sintético negro. </p>			

	LOCAL	Consultorios
ESPECIFICACIONES	PRE-MARCO	Aluminio natural fijado a la mampostería.
	MARCO	Aluminio, terminación blanco brillante, línea moderna 2 (Aluar) o equivalente
	HOJA	Ventana de 2 hojas tipo corrediza, terminación blanco brillante. Línea moderna 2 (Aluar)
	SISTEMA	2 hojas corredizas sobre eje horizontal.
	HERRAJE	Corrediza: 2 ruedas por hoja, cierre geisse o equivalente superior.
	VIDRIO	Transparente laminado 3+3.
	CONTRAVIDRIO	Int: Curvos Mat. IDEM Marcos.

TIPO	V200	CANTIDAD	3
<p>Metal desplegado 750 - 50 - 50 Hierro ángulo 25.4 x 25.4 mm. Pintura esmalte sintético negro.</p>			
<p>Todas las medidas deberán ser verificadas en obra.</p>			

ESPECIFICACIONES	LOCAL	SUM – Enfermería
	PRE-MARCO	Aluminio natural fijado a la mampostería.
	MARCO	Aluminio, terminación blanco brillante, línea moderna 2 (Aluar) o equivalente
	HOJA	Ventana de 2 hojas tipo corrediza, terminación blanco brillante. Línea moderna 2 (Aluar)
	SISTEMA	2 hojas corredizas sobre eje horizontal.
	HERRAJE	Corrediza: 2 ruedas por hoja, cierre geisse o equivalente superior.
	VIDRIO	Transparente laminado 3+3.
	CONTRAVIDRIO	Int: Curvos Mat. IDEM Marcos.

<div><div>N2 1.20</div><div>VENTANA GUILLOTINA</div></div>	
CANTIDAD:	2
<div><div><div><div><div><div></div><div></div><div></div><div></div><div></div><div></div><div></div><div></div><div></div><div></div><div></div><div></div><div></div><div></div><div></div><div></div><div></div><div></div><div></div><div></div><div></div><div></div><div></div><div></div><div></div><div></div><div></div><div></div><div></div><div></div><div></div><div></div><div></div><div></div><div></div><div></div><div></div><div></div><div></div><div></div><div></div><div></div><div></div><div></div><div></div><div></div><div></div><div></div><div></div><div></div><div></div><div></div><div></div><div></div><div></div><div></div><div></div><div></div><div></div><div></div><div></div><div></div><div></div><div></div><div></div><div></div><div></div><div></div><div></div><div></div><div></div><div></div><div></div><div></div><div></div><div></div><div></div><div></div><div></div><div></div><div></div><div></div><div></div><div></div><div></div><div></div><div></div><div></div><div></div><div></div><div></div><div></div><div></div><div></div><div></div><div></div><div></div><div></div><div></div><div></div><div></div><div></div><div></div><div></div><div></div><div></div><div></div><div></div><div></div><div></div><div></div><div></div><div></div><div></div><div></div><div></div><div></div><div></div><div></div><div></div><div></div><div></div><div></div><div></div><div></div><div></div><div></div><div></div><div></div><div></div><div></div><div></div><div></div><div></div><div></div><div></div><div></div><div></div><div></div><div></div><div></div><div></div><div></div><div></div><div></div><div></div><div></div><div></div><div></div><div></div><div></div><div></div><div></div><div></div><div></div><div></div><div></div><div></div><div></div><div></div><div></div><div></div><div></div><div></div><div></div><div></div><div></div><div></div><div></div><div></div><div></div><div></div><div></div><div></div><div></div><div></div><div></div><div></div><div></div><div></div><div></div><div></div><div></div><div></div><div></div><div></div><div></div><div></div><div></div><div></div><div></div><div></div><div></div><div></div><div></div><div></div><div></div><div></div><div></div><div></div><div></div><div></div><div></div><div></div><div></div><div></div><div></div><div></div><div></div><div></div><div></div><div></div><div></div><div></div><div></div><div></div><div></div><div></div><div></div><div></div><div></div><div></div><div></div><div></div><div></div><div></div><div></div><div></div><div></div><div></div><div></div><div></div><div></div><div></div><div></div><div></div><div></div><div></div><div></div><div></div><div></div><div></div><div></div><div></div><div></div><div></div><div></div><div></div><div></div><div></div><div></div><div></div><div></div><div></div><div></div><div></div><div></div><div></div><div></div><div></div><div></div><div></div><div></div><div></div><div></div><div></div><div></div><div></div><div></div><div></div><div></div><div></div><div></div><div></div><div></div><div></div><div></div><div></div><div></div><div></div><div></div><div></div><div></div><div></div><div></div><div></div><div></div><div></div><div></div><div></div><div></div><div></div><div></div><div></div><div></div><div></div><div></div><div></div><div></div><div></div><div></div><div></div><div></div><div></div><div></div><div></div><div></div><div></div><div></div><div></div><div></div><div></div><div></div><div></div><div></div><div></div><div></div><div></div><div></div><div></div><div></div><div></div><div></div><div></div><div></div><div></div><div></div><div></div><div></div><div></div><div></div><div></div><div></div><div></div><div></div><div></div><div></div><div></div><div></div><div></div><div></div><div></div><div></div><div></div><div></div><div></div><div></div><div></div><div></div><div></div><div></div><div></div><div></div><div></div><div></div><div></div><div></div><div></div><div></div><div></div><div></div><div></div><div></div><div></div><div></div><div></div><div></div><div></div><div></div><div></div><div></div><div></div><div></div><div></div><div></div><div></div><div></div><div></div><div></div><div></div><div></div><div></div><div></div><div></div><div></div><div></div><div></div><div></div><div></div><div></div><div></div><div></div><div></div><div></div><div></div><div></div><div></div><div></div><div></div><div></div><div></div><div></div><div></div><div></div><div></div><div></div><div></div><div></div><div></div><div></div><div></div><div></div><div></div><div></div><div></div><div></div><div></div><div></div><div></div><div></div><div></div><div></div><div></div><div></div><div></div><div></div><div></div><div></div><div></div><div></div><div></div><div></div><div></div><div></div><div></div><div></div><div></div><div></div><div></div><div></div><div></div><div></div><div></div><div></div><div></div><div></div><div></div><div></div><div></div><div></div><div></div><div></div><div></div><div></div><div></div><div></div><div></div><div></div><div></div><div></div><div></div><div></div><div></div><div></div><div></div><div></div><div></div><div></div><div></div><div></div><div></div><div></div><div></div><div></div><div></div><div></div><div></div><div></div><div></div><div></div><div></div><div></div><div></div><div></div><div></div><div></div><div></div><div></div><div></div><div></div><div></div><div></div><div></div><div></div><div></div><div></div><div></div><div></div><div></div><div></div><div></div><div></div><div></div><div></div><div></div><div></div><div></div><div></div><div></div><div></div><div></div><div></div><div></div><div></div><div></div><div></div><div></div><div></div><div></div><div></div><div></div><div></div><div></div><div></div><div></div><div></div><div></div><div></div><div></div><div></div><div></div><div></div><div></div><div></div><div></div><div></div><div></div><div></div><div></div><div></div><div></div><div></div><div></div><div></div><div></div><div></div><div></div><div></div><div></div><div></div><div></div><div></div><div></div><div></div><div></div><div></div><div></div><div></div><div></div><div></div><div></div><div></div><div></div><div></div><div></div><div></div><div></div><div></div><div></div><div></div><div></div><div></div><div></div><div></div><div></div><div></div><div></div><div></div><div></div><div></div><div></div><div></div><div></div><div></div><div></div><div></div><div></div><div></div><div></div><div></div><div></div><div></div><div></div><div></div><div></div><div></div><div></div><div></div><div></div><div></div><div></div><div></div><div></div><div></div><div></div><div></div><div></div><div></div><div></div><div></div><div></div><div></div><div></div><div></div><div></div><div></div><div></div><div></div><div></div><div></div><div></div><div></div><div></div><div></div><div></div><div></div><div></div><div></div><div></div><div></div><div></div><div></div><div></div><div></div><div></div><div></div><div></div><div></div><div></div><div></div><div></div><div></div><div></div><div></div><div></div><div></div><div></div><div></div><div></div><div></div><div></div><div></div><div></div><div></div><div></div><div></div><div></div><div></div><div></div><div></div><div></div><div></div><div></div><div></div><div></div><div></div><div></div><div></div><div></div><div></div><div></div><div></div><div></div><div></div><div></div><div></div><div></div><div></div><div></div><div></div><div></div><div></div><div></div><div></div><div></div><div></div><div></div><div></div><div></div><div></div><div></div><div></div><div></div><div></div><div></div><div></div><div></div><div></div><div></div><div></div><div></div><div></div><div></div><div></div><div></div><div></div><div></div><div></div><div></div><div></div><div></div><div></div><div></div><div></div><div></div><div></div><div></div><div></div><div></div><div></div><div></div><div></div><div></div><div></div><div></div><div></div><div></div><div></div><div></div><div></div><div></div><div></div><div></div><div></div><div></div><div></div><div></div><div></div><div></div><div></div><div></div><div></div><div></div><div></div><div></div><div></div><div></div><div></div><div></div><div></div><div></div><div></div><div></div><div></div><div></div><div></div><div></div><div></div><div></div><div></div><div></div><div></div><div></div><div></div><div></div><div></div><div></div><div></div><div></div><div></div><div></div><div></div><div></div><div></div><div></div><div></div><div></div><div></div><div></div><div></div><div></div><div></div><div></div><div></div><div></div><div></div><div></div><div></div><div></div><div></div><div></div><div></div><div></div><div></div><div></div><div></div><div></div><div></div><div></div><div></div><div></div><div></div><div></div><div></div><div></div><div></div><div></div><div></div><div></div><div></div><div></div><div></div><div></div><div></div><div></div><div></div><div></div><div></div><div></div><div></div><div></div><div></div><div></div><div></div><div></div><div></div><div></div><div></div><div></div><div></div><div></div><div></div><div></div><div></div><div></div><div></div><div></div><div></div><div></div><div></div><div></div><div></div><div></div><div></div><div></div><div></div><div></div><div></div><div></div><div></div><div></div><div></div><div></div><div></div><div></div><div></div><div></div><div></div><div></div><div></div><div></div><div></div><div></div><div></div><div></div><div></div><div></div><div></div><div></div><div></div><div></div><div></div><div></div><div></div><div></div><div></div><div></div><div></div><div></div><div></div><div></div><div></div><div></div><div></div><div></div><div></div><div></div><div></div><div></div><div></div><div></div><div></div><div></div><div></div><div></div><div></div><div></div><div></div><div></div><div></div><div></div><div></div><div></div><div></div><div></div><div></div><div></div><div></div><div></div><div></div><div></div><div></div><div></div><div></div><div></div><div></div><div></div><div></div><div></div><div></div><div></div><div></div><div></div><div></div><div></div><div></div><div></div><div></div><div></div><div></div><div></div><div></div><div></div><div></div><div></div><div></div><div></div><div></div><div></div><div></div><div></div><div></div><div></div><div></div><div></div><div></div><div></div><div></div><div></div><div></div><div></div><div></div><div></div><div></div><div></div><div></div><div></div><div></div><div></div><div></div><div></div><div></div><div></div><div></div><div></div><div></div><div></div><div></div><div></div><div></div><div></div><div></div><div></div><div></div><div></div><div></div><div></div><div></div><div></div><div></div><div></div><div></div><div></div><div></div><div></div><div></div><div></div><div></div><div></div><div></div><div></div><div></div><div></div><div></div><div></div><div></div><div></div><div></div><div></div><div></div><div></div><div></div><div></div><div></div><div></div><div></div><div></div><div></div><div></div><div></div><div></div><div></div><div></div><div></div><div></div><div></div><div></div><div></div><div></div><div></div><div></div><div></div><div></div><div></div><div></div><div></div><div></div><div></div><div></div><div></div><div></div><div></div><div></div><div></div><div></div><div></div><div></div><div></div><div></div><div></div><div></div><div></div><div></div><div></div><div></div><div></div><div></div><div></div><div></div><div></div><div></div><div></div><div></div><div></div><div></div><div></div><div></div><div></div><div></div><div></div><div></div><div></div><div></div><div></div><div></div><div></div><div></div><div></div><div></div><div></div><div></div><div></div><div></div><div></div><div></div><div></div><div></div><div></div><div></div><div></div><div></div><div></div><div></div><div></div><div></div><div></div><div></div><div></div><div></div><div></div><div></div><div></div><div></div><div></div><div></div><div></div><div></div><div></div><div></div><div></div><div></div><div></div><div></div><div></div><div></div><div></div><div></div><div></div><div></div><div></div><div></div><div></div><div></div><div></div><div></div><div></div><div></div><div></div><div></div><div></div><div></div><div></div><div></div><div></div><div></div><div></div><div></div><div></div><div></div><div></div><div></div><div></div><div></div><div></div><div></div><div></div><div></div><div></div><div></div><div></div><div></div><div></div><div></div><div></div><div></div><div></div><div></div><div></div><div></div><div></div><div></div><div></div><div></div><div></div><div></div><div></div><div></div><div></div><div></div><div></div><div></div><div></div><div></div><div></div><div></div><div></div><div></div><div></div><div></div><div></div><div></div><div></div><div></div><div></div><div></div><div></div><div></div><div></div><div></div><div></div><div></div><div></div><div></div><div></div><div></div><div></div><div></div><div></div><div></div><div></div><div></div><div></div><div></div><div></div><div></div><div></div><div></div><div></div><div></div><div></div><div></div><div></div><div></div><div></div><div></div><div></div><div></div><div></div><div></div><div></div><div></div><div></div><div></div><div></div><div></div><div></div><div></div><div></div><div></div><div></div><div></div><div></div><div></div><div></div><div></div><div></div><</div></div></div></div></div>	

MU1	Puestos de Atención al Público y Mueble de Guardado
CANTIDAD	2
UBICACIÓN	ADMINISTRACIÓN - FARMACIA
<p>CORTE - VISTA FRENTE</p> <p>CORTE - VISTA LATERAL</p>	

MOSTRADOR	---
ESCRITORIO	2 PUESTOS DE ATENCIÓN S/DIBUJO, C/ MODULO PORTA CPU Y CAJON, APOYADOS S/ MUEBLES BAJOS Y MENSULAS
MUEBLE	ARMARIO LATERAL, PARTE BAJA CERRADA C/ PUERTAS CORREDIZAS, PARTE SUPERIOR ABIERTA CON ESTANTES REGULAB.
HERRAJES	---
TIRADORES	CURVO 126mm (cálizos) + CUBETAS EMBUTIDAS (puertas corredizas)BRONCE CROMO MATE
CERRADURA	TIPO TAMBOR, EN TODOS LOS MODULOS
GUIAS	TELESCÓPICAS REFORZADAS
MATERIALES	PLACA MELAMINICA BASE MDF 18mm, CALIDAD MASISA, COLOR A DEF, CANTOS ABS, TAPAS DE ESCRITORIOS DE 36mm
ZOCALO	10cm MELAMINA REVESTIDA ACERO INOX

NOTA: TODAS LAS MEDIDAS SE VERIFICARÁN EN OBRA

<p>DIRECCIÓN PROVINCIAL DE ARQUITECTURA</p> <p>Ministerio de Infraestructura y servicios públicos.</p>			
<p>BUENOS AIRES PROVINCIA</p>			
<p>ANTEPROYECTO: Ministerio de salud. Departamento de recursos físicos en salud. DOCUMENTACIÓN PARA PLIEGO LICITATORIO. DIRECCIÓN PROVINCIAL DE ARQUITECTURA.</p>		<p>OBRA:</p> <p>Sala Molina Campos</p> <p>PARTIDO: MORENO - PROVINCIA DE BUENOS AIRES</p>	
<p>Director Provincial: Arq. Adrian La Motta</p>		<p>Plano:</p> <p>PLANILLA CARPINTERIA - VENTANAS</p> <p>ESCALA: 1:100</p>	
<p>N de expediente:</p>		<p>Fecha:</p> <p>OCTUBRE 2018</p>	<p>N plano:</p> <p>17</p>
			<p>Total:</p> <p>17</p>

DOCUMENTACIÓN GRÁFICA
C.A.P.S. PARQUE DEL OESTE
MORENO – GRUPO 4.2



DIRECCIÓN PROVINCIAL DE ARQUITECTURA
Ministerio de Infraestructura y servicios públicos.
BUENOS AIRES PROVINCIA

ANTEPROYECTO:
Ministerio de salud.
Departamento de recursos físicos en salud.
DOCUMENTACIÓN PARA PLIEGO LICITATORIO.
DIRECCIÓN PROVINCIAL DE ARQUITECTURA.

OBRA:
Unidad Sanitaria Parque del Oeste

PARTIDO: **MORENO - PROVINCIA DE BUENOS AIRES**

Director Provincial:
Arq. Adrian La Motta

Plano:
IMPLANTACIÓN
ESCALA: 1:100

N de expediente:	Fecha: SEPTIEMBRE 2018	N plano:	Total:
		01	17

REFERENCIAS DEMOLICIÓN.

	Desmante aporte y compactación.
ANSI31 - 42	
	Desmante de solados.
ANSI32 - 30	
	Demolición de losa.
ANSI33 - 10	
	Demolición de muro.
ANSI34 - 244	
	Desmante de carpintería (a remover).

DIRECCIÓN PROVINCIAL DE ARQUITECTURA

Ministerio de Infraestructura y servicios públicos.

BUENOS AIRES PROVINCIA

ANTEPROYECTO:
Ministerio de salud.
Departamento de recursos físicos en salud.
DOCUMENTACIÓN PARA PLIEGO LICITATORIO.
DIRECCIÓN PROVINCIAL DE ARQUITECTURA.

OBRA:
Unidad Sanitaria Parque del Oeste

PARTIDO: **MORENO - PROVINCIA DE BUENOS AIRES**

Director Provincial:
Arq. Adrian La Motta

Plano: ARQUITECTURA - SITUACION ACTUAL
ESCALA: 1:100

N de expediente: Fecha: SEPTIEMBRE 2018 N plano: 02 Total: 17

Calle Perito Moreno
sin asfaltar

MURO MEDIANERO h:2m

E.M

E.M

E.M

E.M

CERCO PERIMETRAL h:2m

CERCO PERIMETRAL h:2m

Libre absorcion

Libre absorcion

Libre absorcion

Libre absorcion

Libre absorcion

CERCO PERIMETRAL h:2m

CERCO PERIMETRAL h:2m

Libre absorcion

Libre absorcion

Calle Manuel de Lavardén
sin asfaltar

Calle Perito Moreno
sin asfaltar

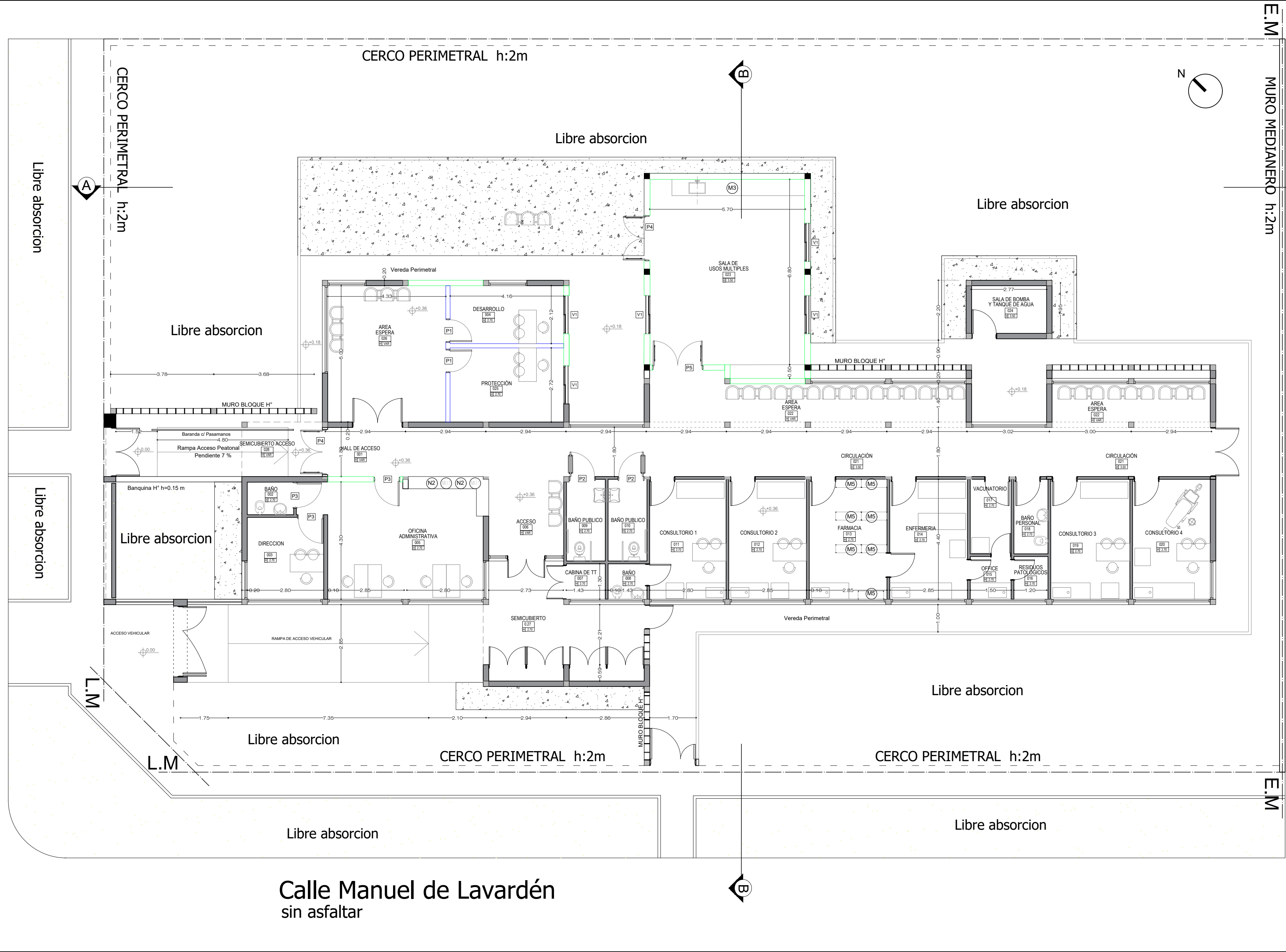



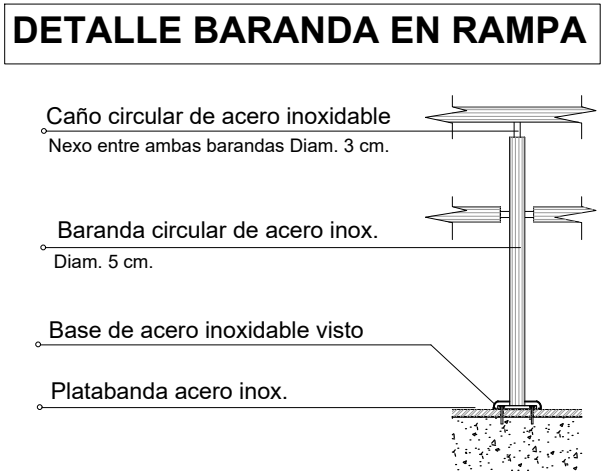

REFERENCIAS ARQUITECTURA.	
	Muro existente.
	Estructura de H°A°.
	Vereda cemento rodillado con cordón.
	Pavimento articulado.
	Muro nuevo terminado 22 cm.
	Muro nuevo terminado 16 cm.



DIRECCIÓN PROVINCIAL DE ARQUITECTURA Ministerio de Infraestructura y servicios públicos.			
BUENOS AIRES PROVINCIA			
ANTEPROYECTO: Ministerio de salud. Departamento de recursos físicos en salud. DOCUMENTACIÓN PARA PLIEGO LICITATORIO. DIRECCIÓN PROVINCIAL DE ARQUITECTURA.		OBRA: Unidad Sanitaria Parque del Oeste	
Director Provincial: Arq. Adrian La Motta		PARTIDO: MORENO - PROVINCIA DE BUENOS AIRES Plano: ARQUITECTURA - PROYECTO ESCALA: 1:100	
N de expediente:	Fecha: SEPTIEMBRE 2018	N plano:	Total: 03 17

REFERENCIAS EST. FUNDACIONES.

 L-6	Columna H*A° 20x20cm.
 L-6	Pilotines Ø 0.2 - 2,5 m de profundidad con bulvo s/cálculo.
 L-179	Viga de fundación 20x35cm.
 L-6	Cabezal de pilotes segun cálculo.

DIRECCIÓN PROVINCIAL DE ARQUITECTURA
Ministerio de Infraestructura y servicios públicos.

BUENOS AIRES PROVINCIA

ANTEPROYECTO:
Ministerio de salud.
Departamento de recursos físicos en salud.
DOCUMENTACIÓN PARA PLIEGO LICITATORIO.
DIRECCIÓN PROVINCIAL DE ARQUITECTURA.

OBRA:
Unidad Sanitaria Parque del Oeste

PARTIDO: **MORENO - PROVINCIA DE BUENOS AIRES**

Director Provincial:
Arq. Adrian La Motta

Plano:
ESTRUCTURA FUNDACIÓN
ESCALA: 1:100

N de expediente:	Fecha: SEPTIEMBRE 2018	N plano:	Total:
		04	17

Calle Perito Moreno
sin asfaltar

Libre absorcion



Libre absorcion

CERCO PERIMETRAL h:2m

MURO MEDIANERO h:2m

Calle Manuel de Lavardén
sin asfaltar

REFERENCIAS EST. FUNDACIONES.

 L-6	Columna HxA° 20x20cm.
 L-170	Viga de encadenado 20x40cm.

DIRECCIÓN PROVINCIAL DE ARQUITECTURA
Ministerio de Infraestructura y servicios públicos.

BUENOS AIRES PROVINCIA

ANTEPROYECTO:
Ministerio de salud.
Departamento de recursos físicos en salud.
DOCUMENTACIÓN PARA PLIEGO LICITATORIO.
DIRECCIÓN PROVINCIAL DE ARQUITECTURA.

OBRA:
Unidad Sanitaria Parque del Oeste

PARTIDO: **MORENO - PROVINCIA DE BUENOS AIRES**

Director Provincial:
Arq. Adrian La Motta

Plano: ESTRUCTURA SOBRE PLANTA BAJA
ESCALA: 1:100



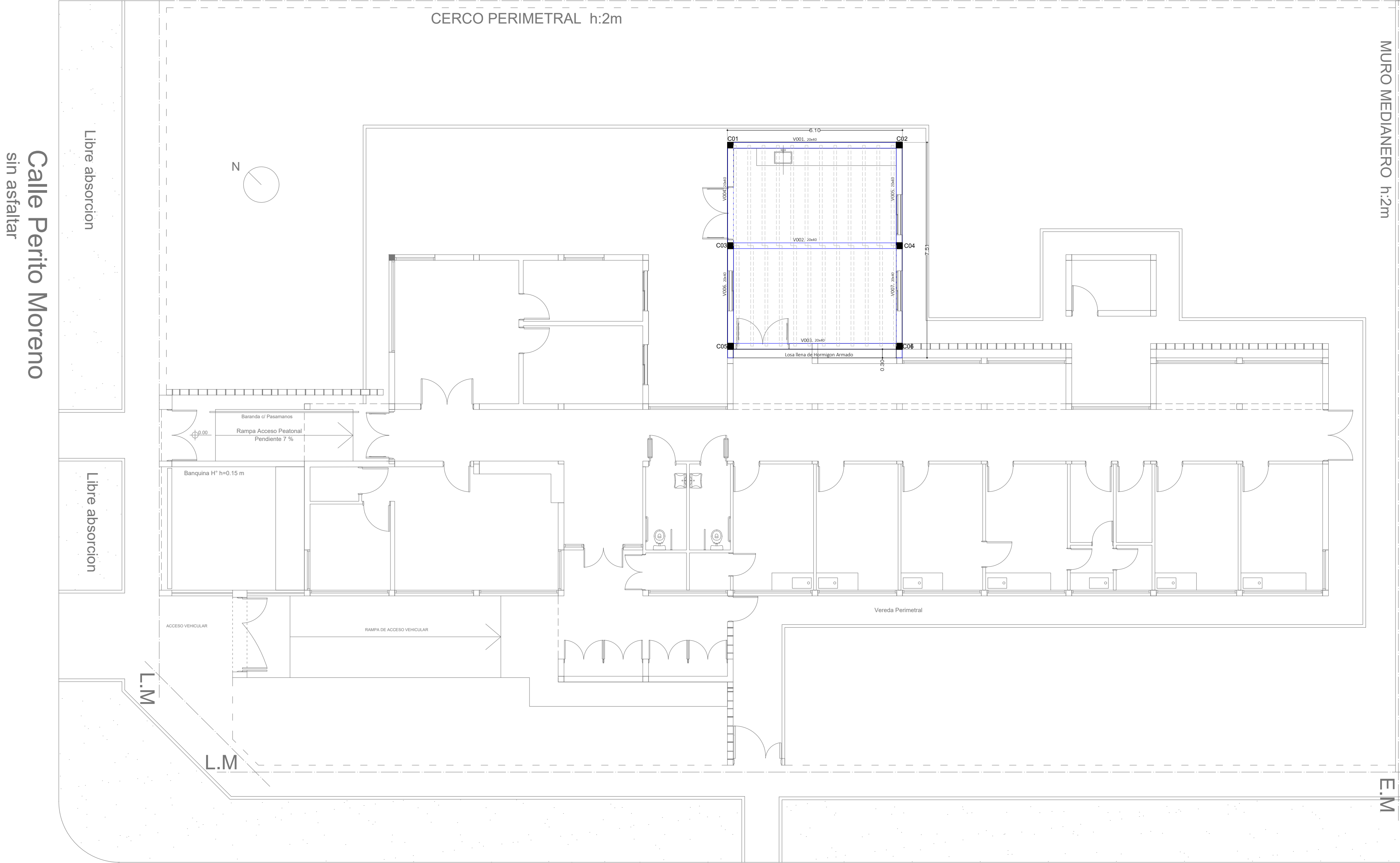

N de expediente:	Fecha: SEPTIEMBRE 2018	N plano:	Total:
		05	17



Calle Manuel de Lavardén
sin asfaltar

Calle Perito Moreno
sin asfaltar

REF. INST. PLUVIAL. TECHOS.

	Sistema Pluvial.
	Bajada PVC Ø 110mm. Pluvial.
	Embudo horizontal pluvial 30x30mm.
	Flecha que indica pendientes de techo.

DETALLE 1

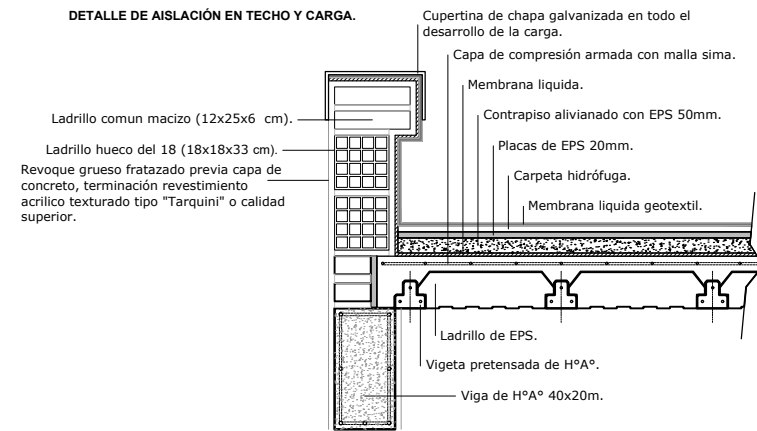

DIRECCIÓN PROVINCIAL DE ARQUITECTURA
Ministerio de Infraestructura y servicios públicos.

BUENOS AIRES PROVINCIA

ANTEPROYECTO:
Ministerio de salud.
Departamento de recursos físicos en salud.
DOCUMENTACIÓN PARA PLIEGO LICITATORIO.
DIRECCIÓN PROVINCIAL DE ARQUITECTURA.

Director Provincial:
Arq. Adrian La Motta

OBRA:
Unidad Sanitaria Parque del Oeste

PARTIDO: **MORENO - PROVINCIA DE BUENOS AIRES**

Plano: ARQUITECTURA - PLANTA TECHO
ESCALA: 1:100

N de expediente:	Fecha: SEPTIEMBRE 2018	N plano:	Total:
		06	17

Calle Perito Moreno
sin asfaltar

Libre absorcion

Libre absorcion

Libre absorcion

Libre absorcion

Calle Manuel de Lavardén

CERCO PERIMETRAL h:2m

Libre absorcion

Cubierta existente a impermeabilizar

Cubierta existente a impermeabilizar

Cubierta existente a impermeabilizar

Libre absorcion

Libre absorcion

Libre absorcion

E.M
MURO MEDIANERO h:2m

E.M

E.M

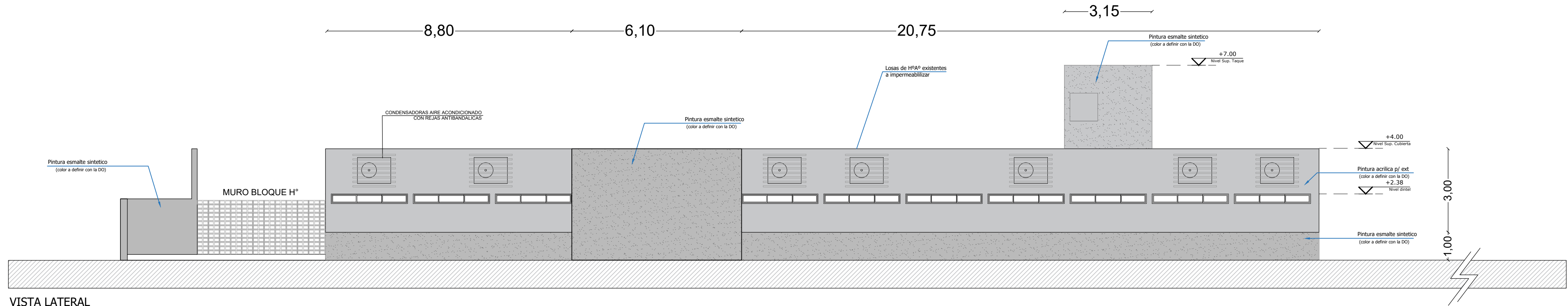

VISTA LATERAL

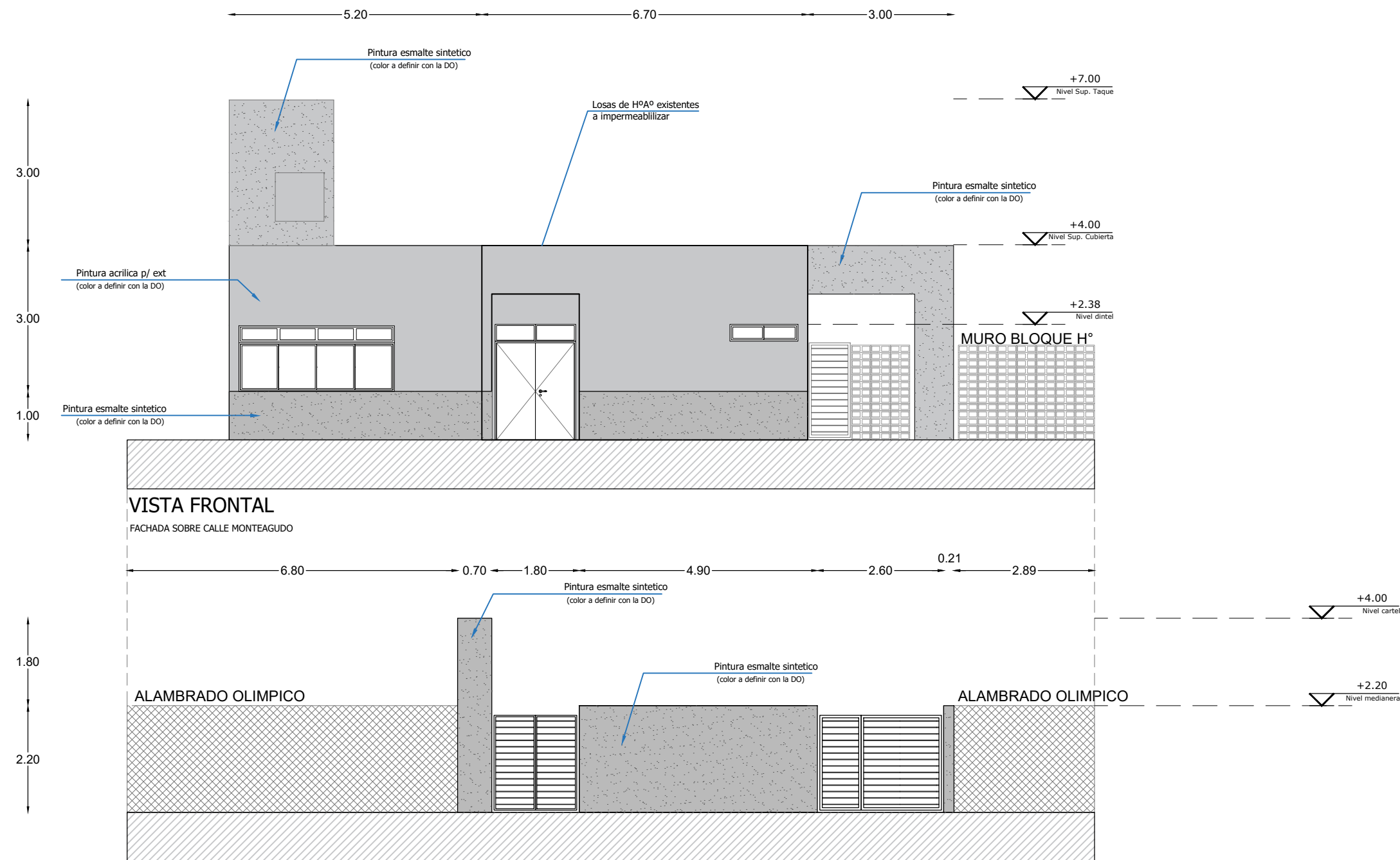

VISTA FRONTAL

FACHADA SOBRE CALLE MONTEAGUDO

ALAMBRADO OLIMPICO

ALAMBRADO OLIMPICO

FACHADA SOBRE LINEA MUNICIPAL

DIRECCIÓN PROVINCIAL DE ARQUITECTURA
Ministerio de Infraestructura y servicios públicos.

BUENOS AIRES PROVINCIA

ANTEPROYECTO:
Ministerio de salud.
Departamento de recursos físicos en salud.
DOCUMENTACIÓN PARA PLIEGO LICITATORIO.
DIRECCIÓN PROVINCIAL DE ARQUITECTURA.

OBRA:
Unidad Sanitaria Parque del Oeste

PARTIDO: **MORENO - PROVINCIA DE BUENOS AIRES**

Director Provincial:
Arq. Adrian La Motta

Plano:
ARQUITECTURA - VISTAS

ESCALA: 1:100

N de expediente:

Fecha:
SEPTIEMBRE 2018

N plano: Total:

07

17

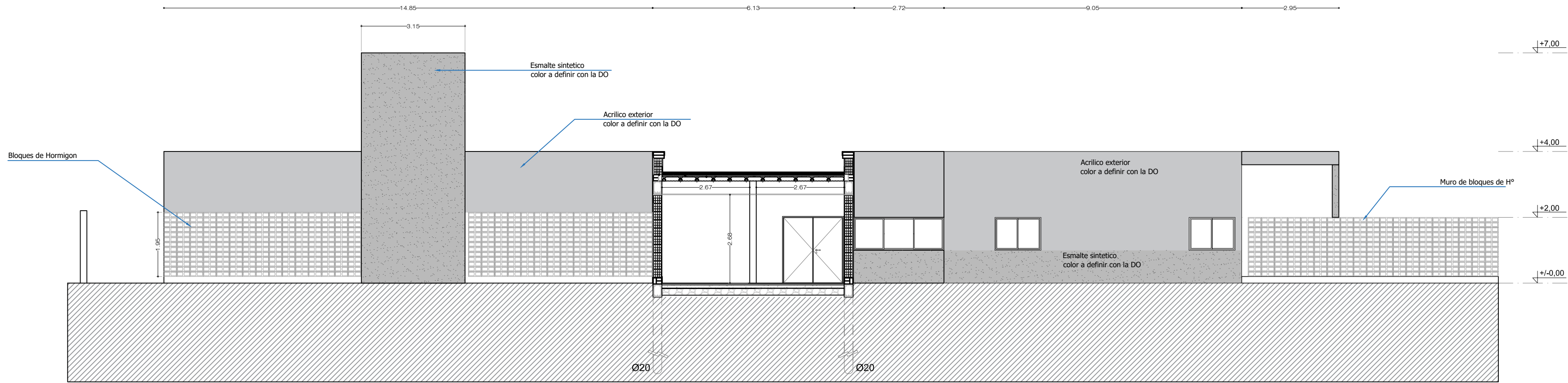

CORTE A-A

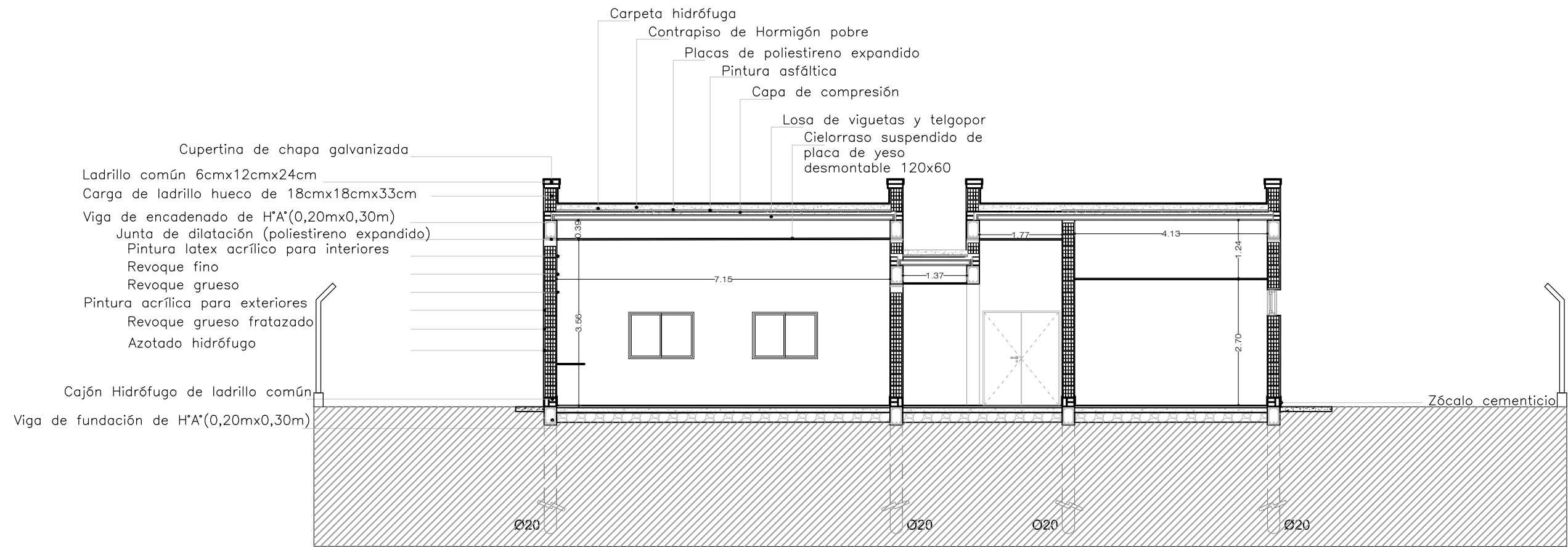



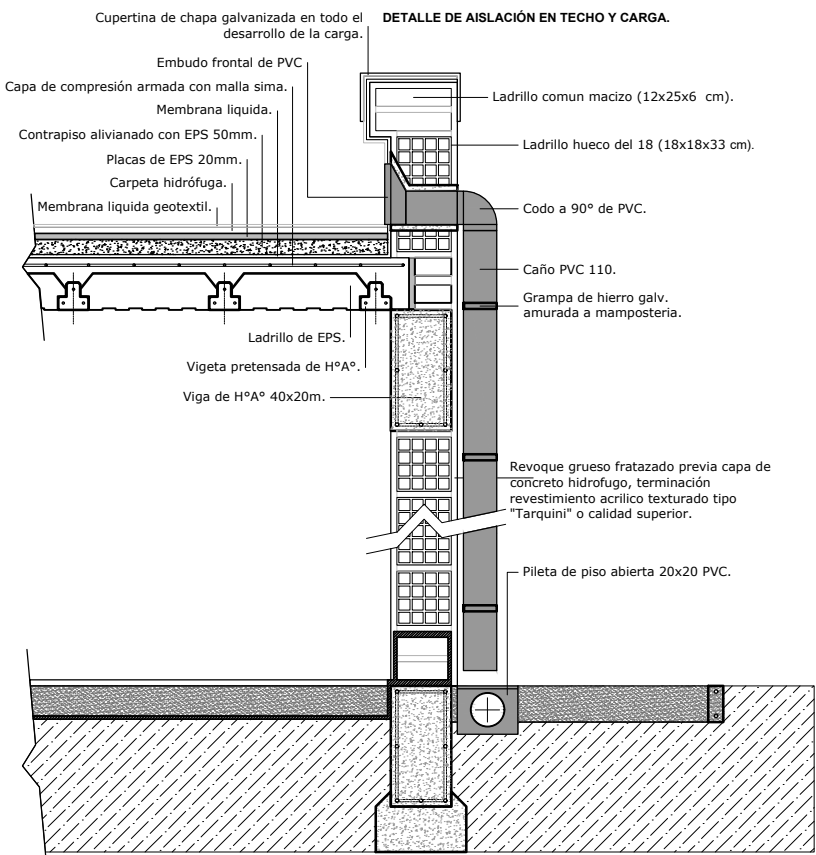





CORTE B-B



DETALLE
Esc: 1/25

DIRECCIÓN PROVINCIAL DE ARQUITECTURA Ministerio de Infraestructura y servicios públicos.			
BUENOS AIRES PROVINCIA			
ANTEPROYECTO: Ministerio de salud. Departamento de recursos físicos en salud. DOCUMENTACIÓN PARA PLIEGO LICITATORIO. DIRECCIÓN PROVINCIAL DE ARQUITECTURA.	OBRA:		
	Unidad Sanitaria Parque del Oeste		
Director Provincial: Arq. Adrian La Motta	PARTIDO: MORENO - PROVINCIA DE BUENOS AIRES		
	Plano: ARQUITECTURA - CORTES		
N de expediente:	ESCALA: 1:100		
	Fecha: SEPTIEMBRE 2018	N plano:	Total:
		08	17

REFERENCIAS CIELORRASO.	
 ANSI31-140	Suspendido junta tomado.
 Tamaño modulo-161	Suspendido desmontable modular.
 ANSI32-40	Junta tomada antihumedad.
 ANSI33-100	Placa cementicia.
 ANSI34-244	Puesta en valor cielorraso existente.
 L-10	Equipo LED de emergencia.
 L-10	Reflector LED 150 watts.
 L-10	Plafon de embutir 60x60 LED 18w.
 L-10	Plafon de embutir 120x60 LED 18w.

DIRECCIÓN PROVINCIAL DE ARQUITECTURA
Ministerio de Infraestructura y servicios públicos.

BUENOS AIRES PROVINCIA

ANTEPROYECTO:
Ministerio de salud.
Departamento de recursos físicos en salud.
DOCUMENTACIÓN PARA PLIEGO LICITATORIO.
DIRECCIÓN PROVINCIAL DE ARQUITECTURA.

Director Provincial:
Arq. Adrian La Motta

OBRA:
Unidad Sanitaria Parque del Oeste

PARTIDO: MORENO - PROVINCIA DE BUENOS AIRES

Plano: PLANTA DE CIELORRASO / ILUMINACIÓN
ESCALA: 1:100

N de expediente:	Fecha: SEPTIEMBRE 2018	N plano:	Total:
		09	17

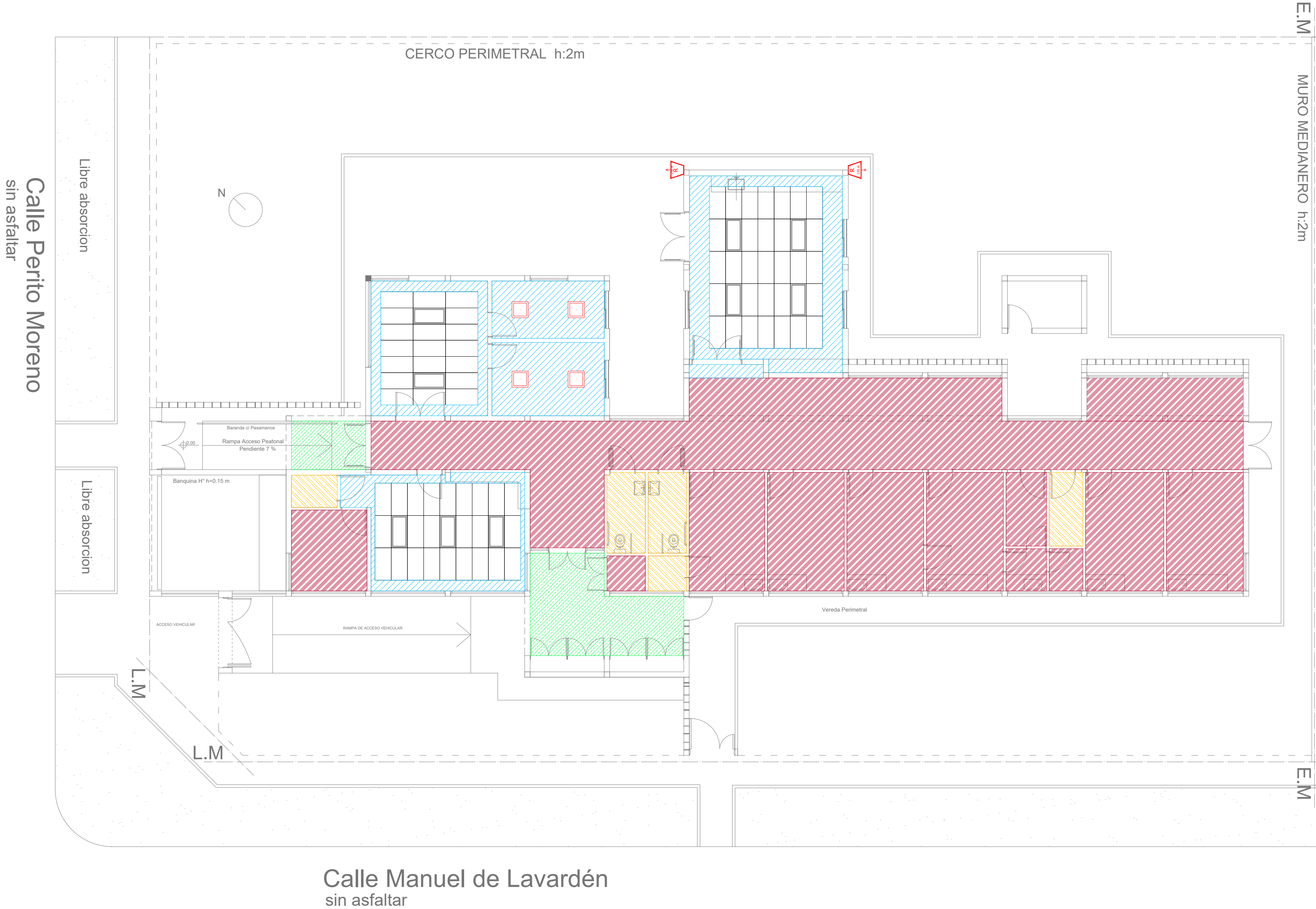

REF. INST. ELÉCTRICA. BOCAS.

L-10 DASHDOT2

Tendido eléctrico bocas.

L-10

Tablero seccional.

L-10

Boca de iluminación.

L-10

Boca de iluminación (pared).

L-10

Tecla de luz simple.

L-10

Tecla de luz combinada.

DIRECCIÓN PROVINCIAL DE ARQUITECTURA

Ministerio de Infraestructura y servicios públicos.

BUENOS AIRES PROVINCIA

ANTEPROYECTO:
Ministerio de salud.
Departamento de recursos físicos en salud.
DOCUMENTACIÓN PARA PLIEGO LICITATORIO.
DIRECCIÓN PROVINCIAL DE ARQUITECTURA.

OBRA:

Unidad Sanitaria Parque del Oeste

PARTIDO: MORENO - PROVINCIA DE BUENOS AIRES

Director Provincial:
Arq. Adrian La Motta

Plano:
INSTALACIÓN ELECTRICA - BOCAS
ESCALA: 1:100

N de expediente:

Fecha:
SEPTIEMBRE 2018

N plano:
10

Total:
17

Calle Perito Moreno

sin asfaltar

Libre absorcion

Libre absorcion

CERCO PERIMETRAL h:2m

MURO MEDIANERO h:2m

E.M

E.M

E.M

E.M







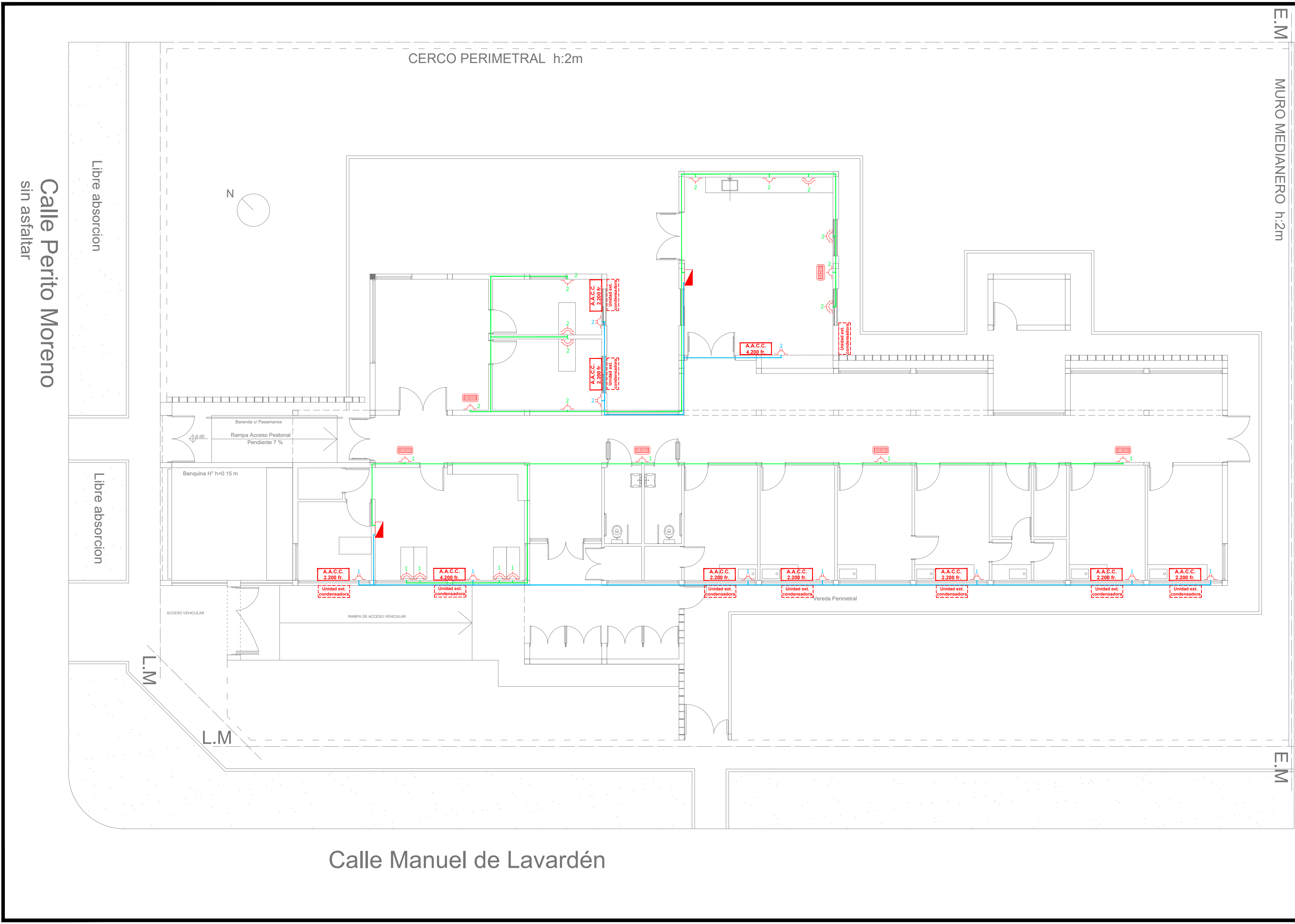



L.M

L.M

Calle Manuel de Lavardén



REF. INST. ELÉCTRICA. TOMAS.

	Tendido eléctrico tomas simples y dobles.
	Tendido eléctrico tomas especiales.
	Tablero seccional.
	Toma simple.
	Toma doble.
	Toma especial.
	Equipo LED de emergencia.
	Aire acondicionado 2200 fr.
	Aire acondicionado 4200 fr.
	Unidad condensadora exterior.

DIRECCIÓN PROVINCIAL DE ARQUITECTURA
Ministerio de Infraestructura y servicios públicos.

BUENOS AIRES PROVINCIA

ANTEPROYECTO:
Ministerio de salud.
Departamento de recursos físicos en salud.
DOCUMENTACIÓN PARA PLIEGO LICITATORIO.
DIRECCIÓN PROVINCIAL DE ARQUITECTURA.

Director Provincial:
Arq. Adrian La Motta





OBRA:
Unidad Sanitaria Parque del Oeste

PARTIDO: MORENO - PROVINCIA DE BUENOS AIRES

Plano:
INSTALACIÓN ELECTRICA - TOMAS
ESCALA: 1:100

N de expediente:	Fecha: SEPTIEMBRE 2018	N plano:	Total:
		11	17





REFERENCIAS INST. CLOACAL

	Caño PVC Ø38 mm.
	Caño PVC Ø63 mm.
	Boca de acceso.
	Camara de inspección 60x60 cm.

REFERENCIAS INST. PLUVIAL

	Caño H"FF" Ø110 mm.
	Caño PVC Ø110 mm.
	Boca de desagüe abierta
	Camara de inspección 40x40 cm.
	Embudo PVC

REFERENCIAS INST. AGUA F/C

	Caño A.F. de P°P° Ø19 mm. (3/4")
	Caño A.C. de P°P° Ø19 mm.
	Llave de paso A.F.
	Llave de paso A.C.
	Bajada de A.F.

DIRECCIÓN PROVINCIAL DE ARQUITECTURA
Ministerio de Infraestructura y servicios públicos.

BUENOS AIRES PROVINCIA

ANTEPROYECTO:
Ministerio de salud.
Departamento de recursos físicos en salud.
DOCUMENTACIÓN PARA PLIEGO LICITATORIO.
DIRECCIÓN PROVINCIAL DE ARQUITECTURA.

OBRA:
Unidad Sanitaria Parque del Oeste

PARTIDO: MORENO - PROVINCIA DE BUENOS AIRES

Director Provincial:
Arq. Adrian La Motta

Plano:
INSTALACIÓN SANITARIA - PLUVIAL
ESCALA: 1:100

N de expediente:	Fecha: SEPTIEMBRE 2018	N plano:	Total:
		12	17

Calle Perito Moreno
sin asfaltar

E.M
MURO MEDIANERO h:2m

E.M

E.M

Calle Manuel de Lavardén
sin asfaltar

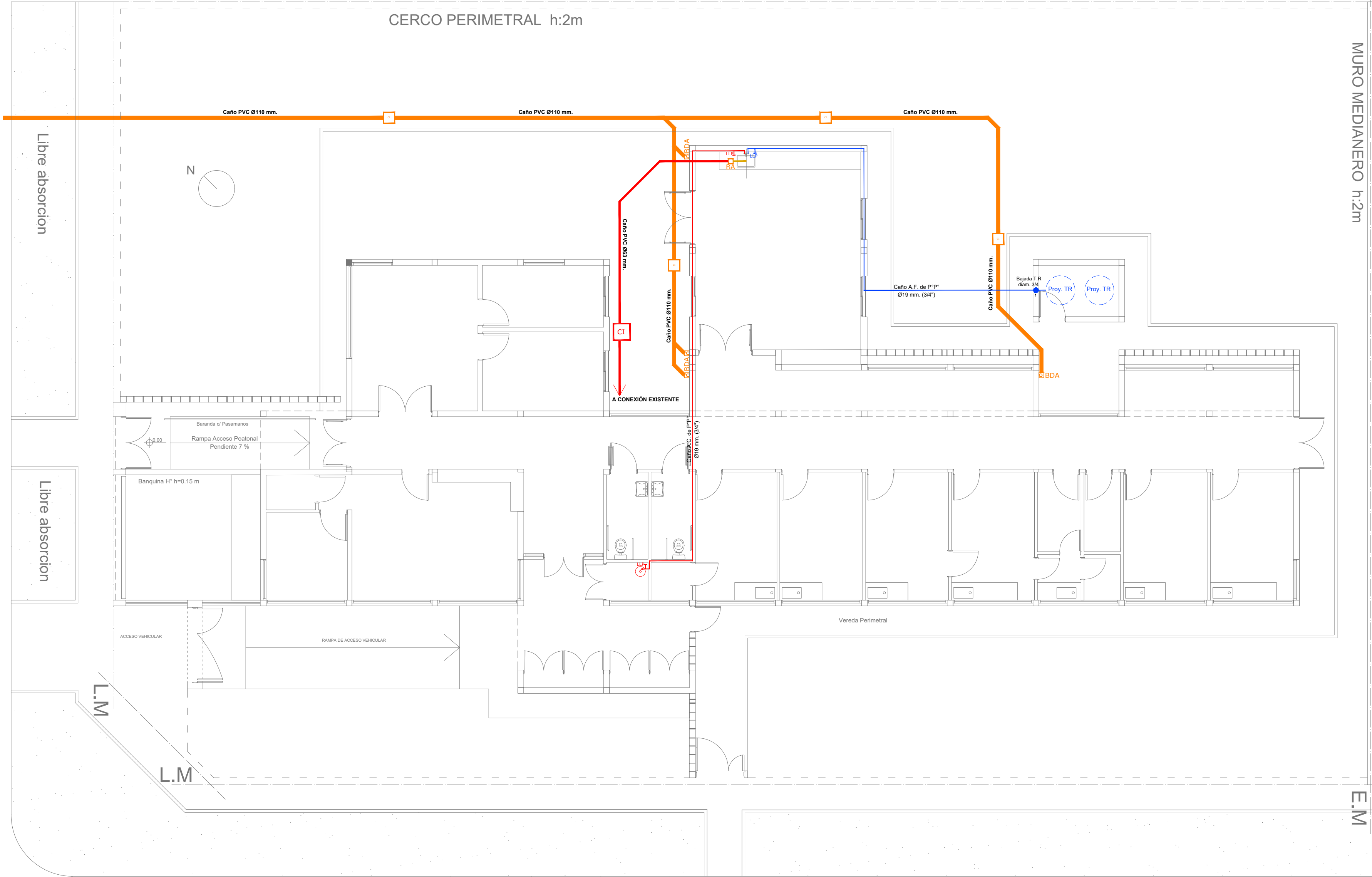

REFERENCIAS INST. DATOS.

 L-210	Datos.
 L-210	Puesto de datos.
 L-210	Rack de datos.
 L-210	Bandeja de datos.
 L-210	Tendido de datos.

DIRECCIÓN PROVINCIAL DE ARQUITECTURA
Ministerio de Infraestructura y servicios públicos.

BUENOS AIRES PROVINCIA

ANTEPROYECTO:
Ministerio de salud.
Departamento de recursos físicos en salud.
DOCUMENTACIÓN PARA PLIEGO LICITATORIO.
DIRECCIÓN PROVINCIAL DE ARQUITECTURA.

OBRA:
Unidad Sanitaria Parque del Oeste

PARTIDO: **MORENO - PROVINCIA DE BUENOS AIRES**

Director Provincial:
Arq. Adrian La Motta



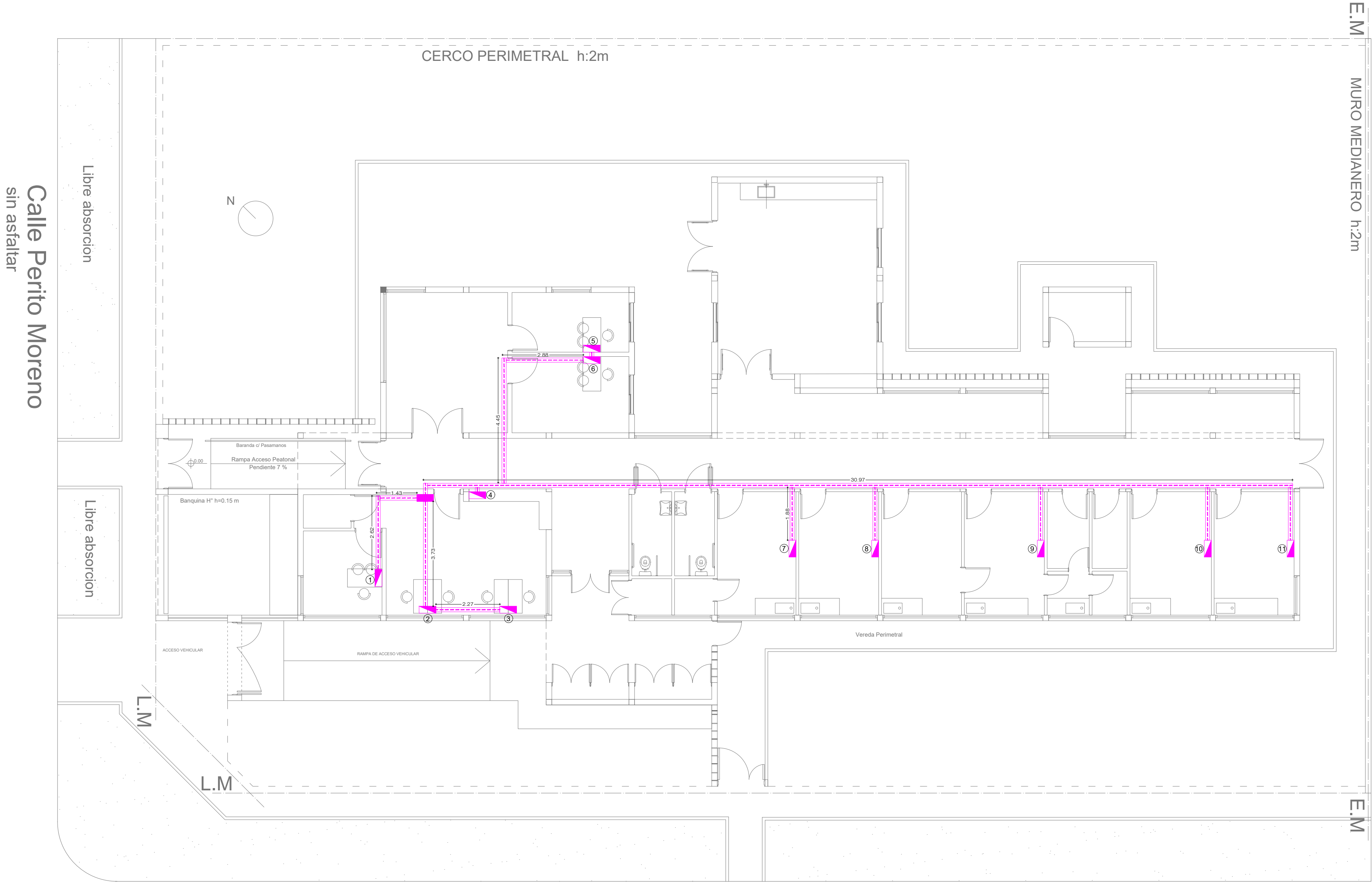

Plano:
INSTALACIÓN RED DE DATOS
ESCALA: 1:100

N de expediente:	Fecha: SEPTIEMBRE 2018	N plano:	Total:
		13	17



Calle Manuel de Lavardén
sin asfaltar



Calle Perito Moreno
sin asfaltar

REFERENCIAS CONTRA INCENDIO.	
	Extintor polvo seco ABC 10 kg.
	Extintor CO2 2,5 kg.
	Cartel LED salida de emergencia.
	Luminaria LED de emergencia.

EXTINTORES PORTATILES

FORMAS DE LA SERIALIZACION DEL HATAPUERO, PARA QUE SEA VISTO DESDE LOS LUGAR DE ORIGEN. COLOCAR UNA BARRA ADICIONAL A UNA ALTURA DE 2,5 D 3,5 M. RESPECTO DEL NIVEL DE PISO.

PARA REALIZAR LA UBICACION DE LOS HATAPUERO SE DEBE COLOCAR UNA CHAPA BALIZA, TAL COMO LO MUESTRA LA FIGURA SIGUIENTE. ESTA ES UNA NORMA QUE SE DEBE SEGUIR EN EL MOMENTO DE LA HORIZONTAL DE LA CHAPA, DESER DEJAR UN ESPACIO DE 1,50 A 1,52 METROS RESPECTO DEL NIVEL DE PISO.



SERIALÉTICA SEGUN NORMAS IRAM

SALIDA

Texto "Salida" en tipografía similar a la indicada color blanco sobre fondo verde.

A mín = 50
H mín = 100

SALIDA

P mín = 70
H mín = 100

SALIDA DE EMERGENCIA

Texto "Salida de emergencia" en tipografía similar a la indicada color blanco sobre fondo verde.

A mín = 50 C mín = 10
B mín = 20 H mín = 100

5 SALIDA EN PB

Flechas y símbolos en color blanco sobre fondo verde.

DIRECCIÓN PROVINCIAL DE ARQUITECTURA
Ministerio de Infraestructura y servicios públicos.

BUENOS AIRES PROVINCIA

ANTEPROYECTO:
Ministerio de salud.
Departamento de recursos físicos en salud.
DOCUMENTACIÓN PARA PLIEGO LICITATORIO.
DIRECCIÓN PROVINCIAL DE ARQUITECTURA.

Director Provincial:
Arq. Adrian La Motta

OBRA:
Unidad Sanitaria Parque del Oeste

PARTIDO: MORENO - PROVINCIA DE BUENOS AIRES

Plano: PROTECCIÓN CONTRA INCENDIO
ESCALA: 1:100

N de expediente:	Fecha: SEPTIEMBRE 2018	N plano:	Total:
		14	17

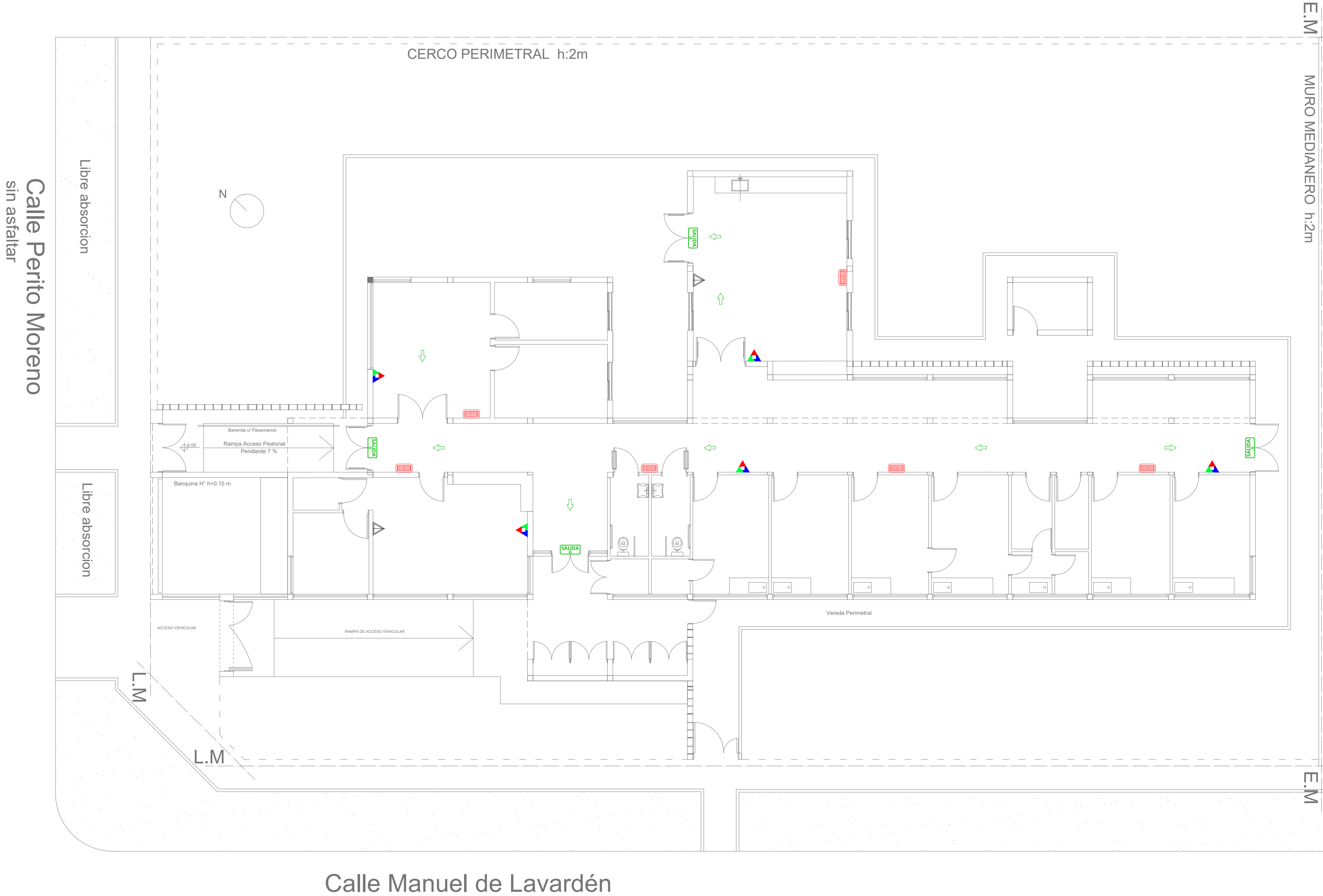

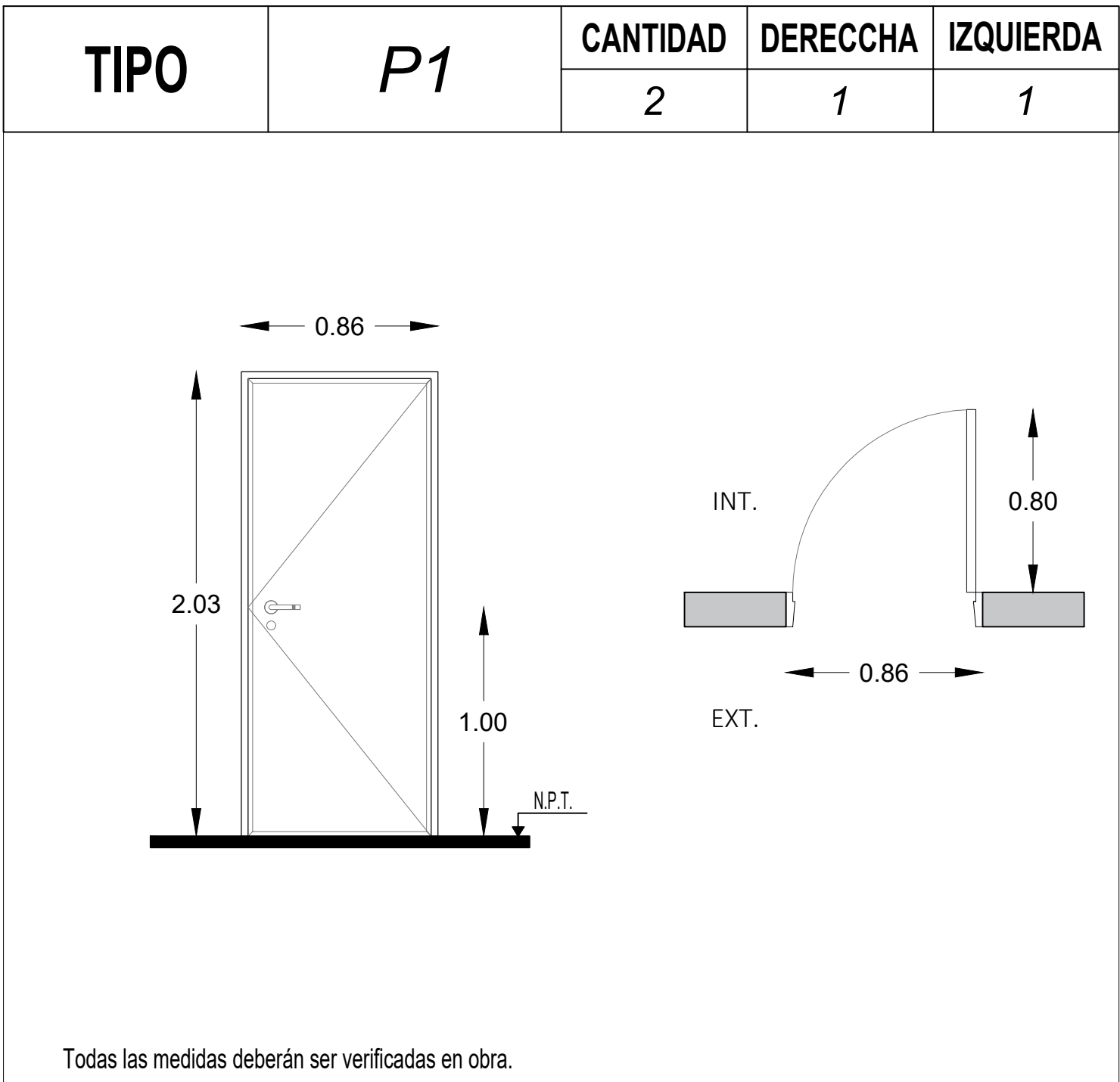

Todas las medidas deberán ser verificadas en obra.

ESPECIFICACIONES	LOCAL	Consultorio.
	MARCOS	Marco de chapa doblada DWG N° 16.
	HOJAS	Hoja placa de abrir, primera calidad 45 mm de espesor, estructura interna de madera, revestida en laminado blanco con tapacanto de credo.
	SISTEMA	Puerta de una hoja de abrir.
	HERRAJE	3 Pomelas mixtas reforzadas de hierro. Cerradura de embutir para puerta de int. Manija doble balancion, doble platil, recta pesada, bocallaves y rosetas circulares.
	PINTURA	Marco: Convertidor de oxido, esmalte sintetico negro.

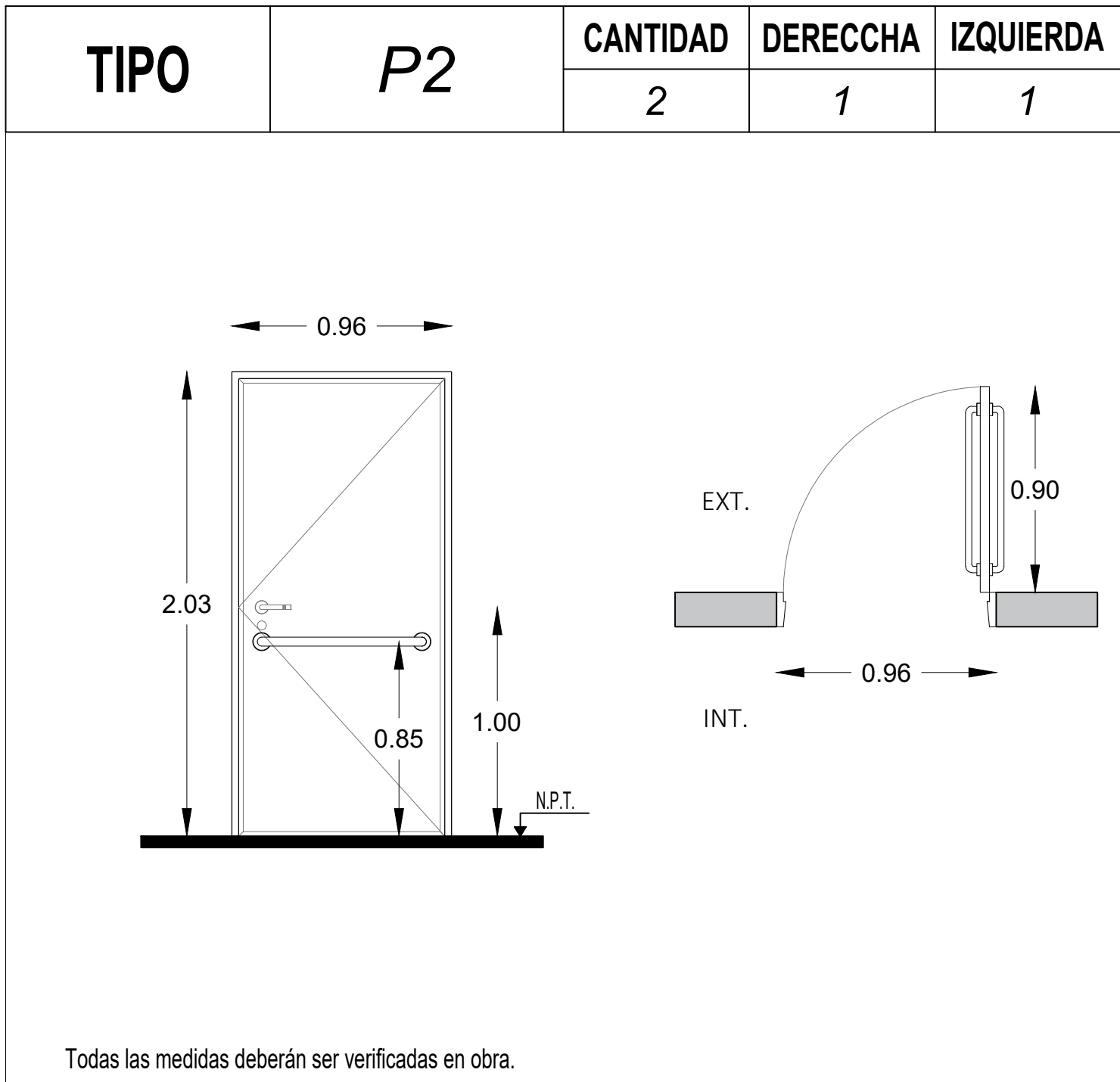

Todas las medidas deberán ser verificadas en obra.

ESPECIFICACIONES	LOCAL	Consultorio.
	MARCOS	Marco de chapa doblada DWG N° 16.
	HOJAS	Hoja placa de abrir, primera calidad 45 mm de espesor, estructura interna de madera, revestida en laminado blanco con tapacanto de credo.
	SISTEMA	Puerta de una hoja de abrir.
	HERRAJE	3 Pomelas mixtas reforzadas de hierro. Cerradura de embutir para puerta de int. Manija doble balancion, doble platil, recta pesada, bocallaves y rosetas circulares. Barral de acero inoxidable a 0.85 de N.P.T.
	PINTURA	Marco: Convertidor de oxido. esmalte sintetico negro.

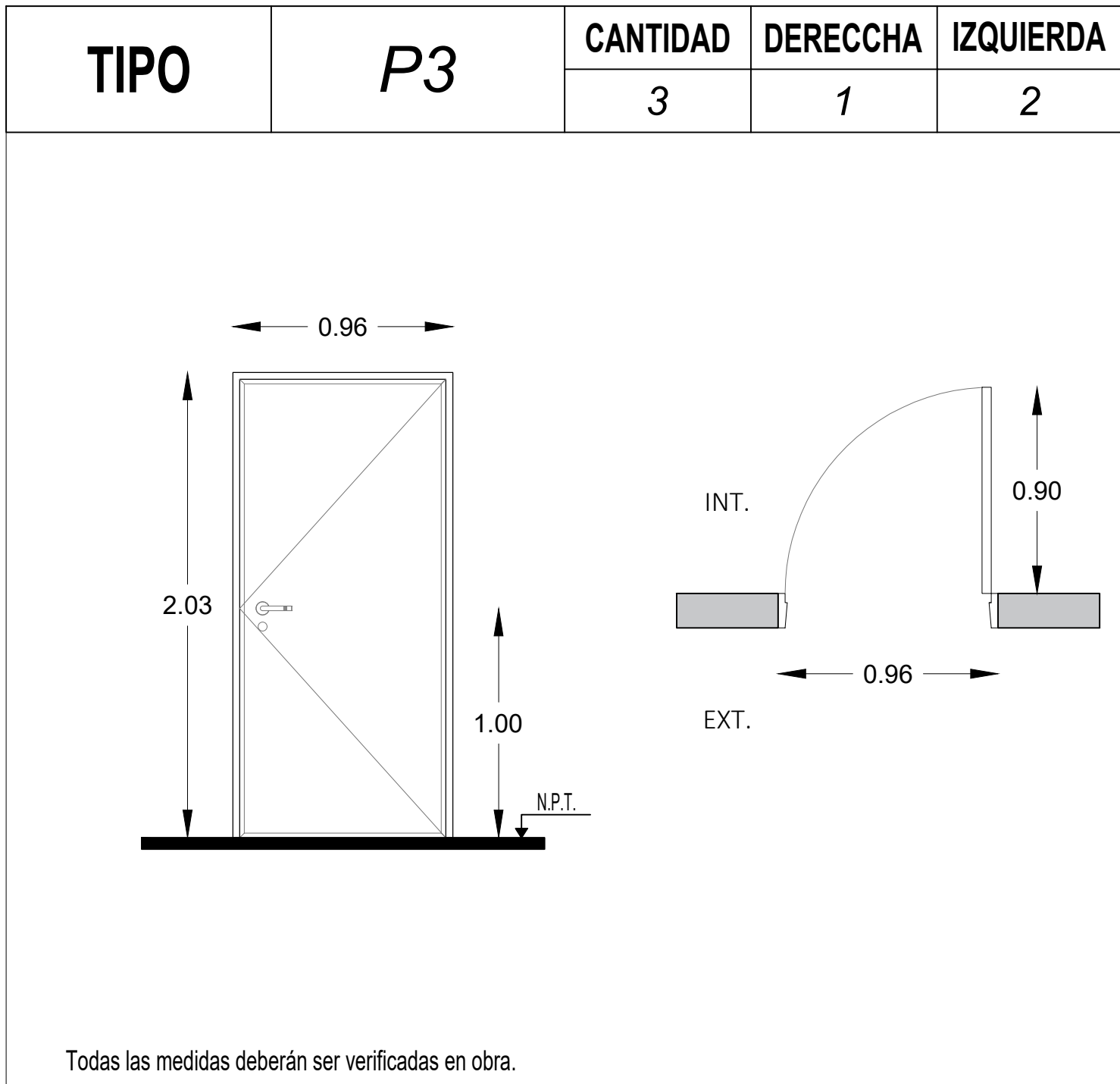

Todas las medidas deberán ser verificadas en obra.

ESPECIFICACIONES	LOCAL	Consultorio.
	MARCOS	Marco de chapa doblada DWG N° 16.
	HOJAS	Hoja placa de abrir, primera calidad 45 mm de espesor, estructura interna de madera, revestida en laminado blanco con tapacanto de credo.
	SISTEMA	Puerta de una hoja de abrir.
	HERRAJE	3 Pomelas mixtas reforzadas de hierro. Cerradura de embutir para puerta de int. Manija doble balancion, doble platil, recta pesada, bocallaves y rosetas circulares.
	PINTURA	Marco: Convertidor de oxido. esmalte sintetico negro.

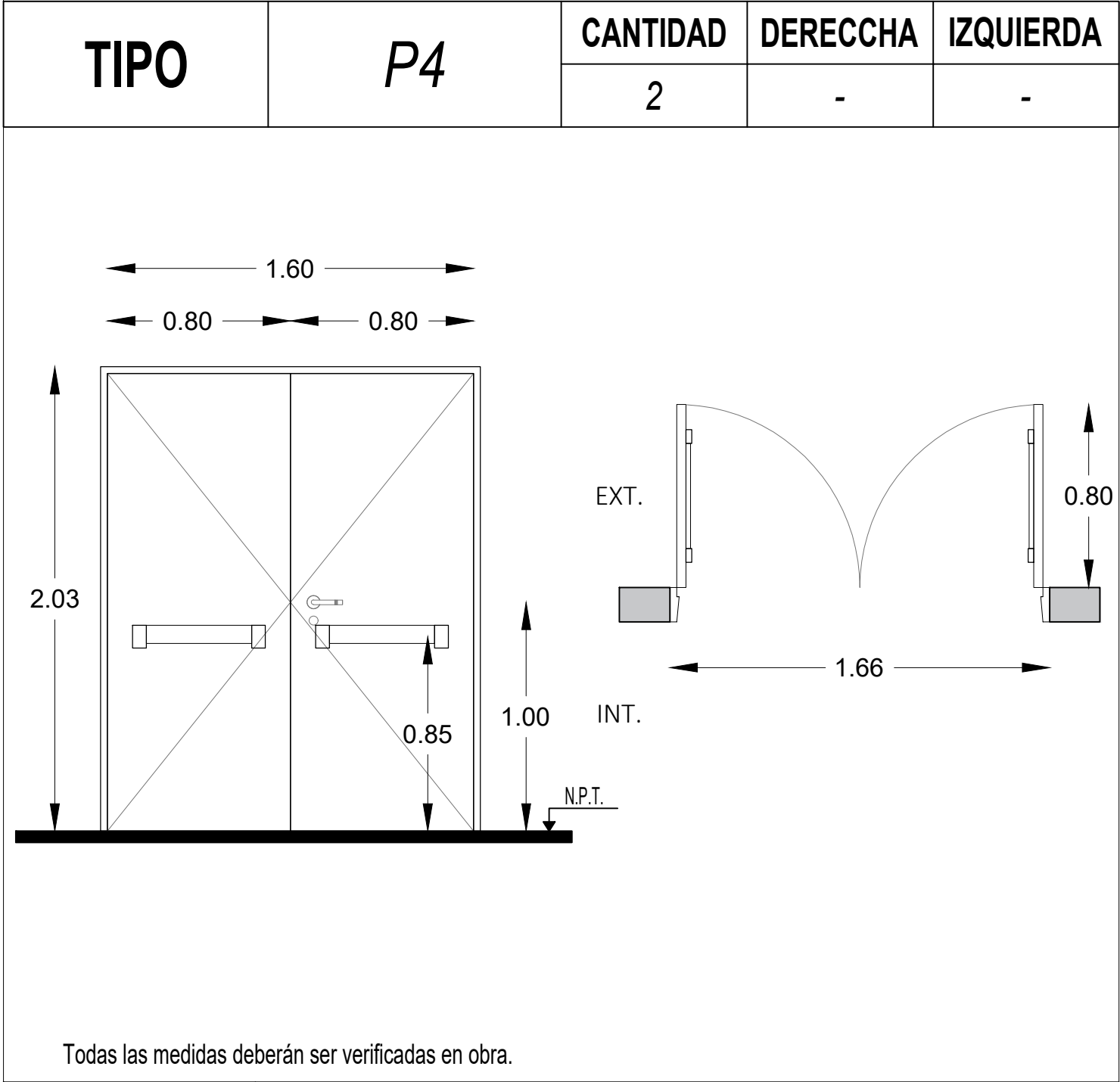

Todas las medidas deberán ser verificadas en obra.

ESPECIFICACIONES	LOCAL	Consultorio.
	MARCOS	Marco de chapa doblada DWG N° 16.
	HOJAS	Construidas de chapa de hierro doblada D.W.G. N° 16, las que formaran un cajon con elementos separados por juntas aislantes, con todos los herrajes y acc. atomillados o remachados con nucleo construido por material incombustible rellena con lana de roca volcanica o equivalente con resistencia al fuego minima de 60", la luz maxima entre puerta y piso sera de 6mm y entre puerta y marco de 3mm el ancho minimo del cubre junta de contacto ext. sera de 25mm.
	SISTEMA	Puerta de 2 hojas de abrir.
	HERRAJE	3 Pomelas mixtas reforzadas de hierro. Cerradura de embutir para puerta de int. Manija doble balancin, doble platil, recta pesada, bocallaves y rosetas circulares. Barral antipánico metalico color rojo para evacuación (cara interna).
	PINTURA	Marco: Convertidor de oxido, esmalte sintetico negro.

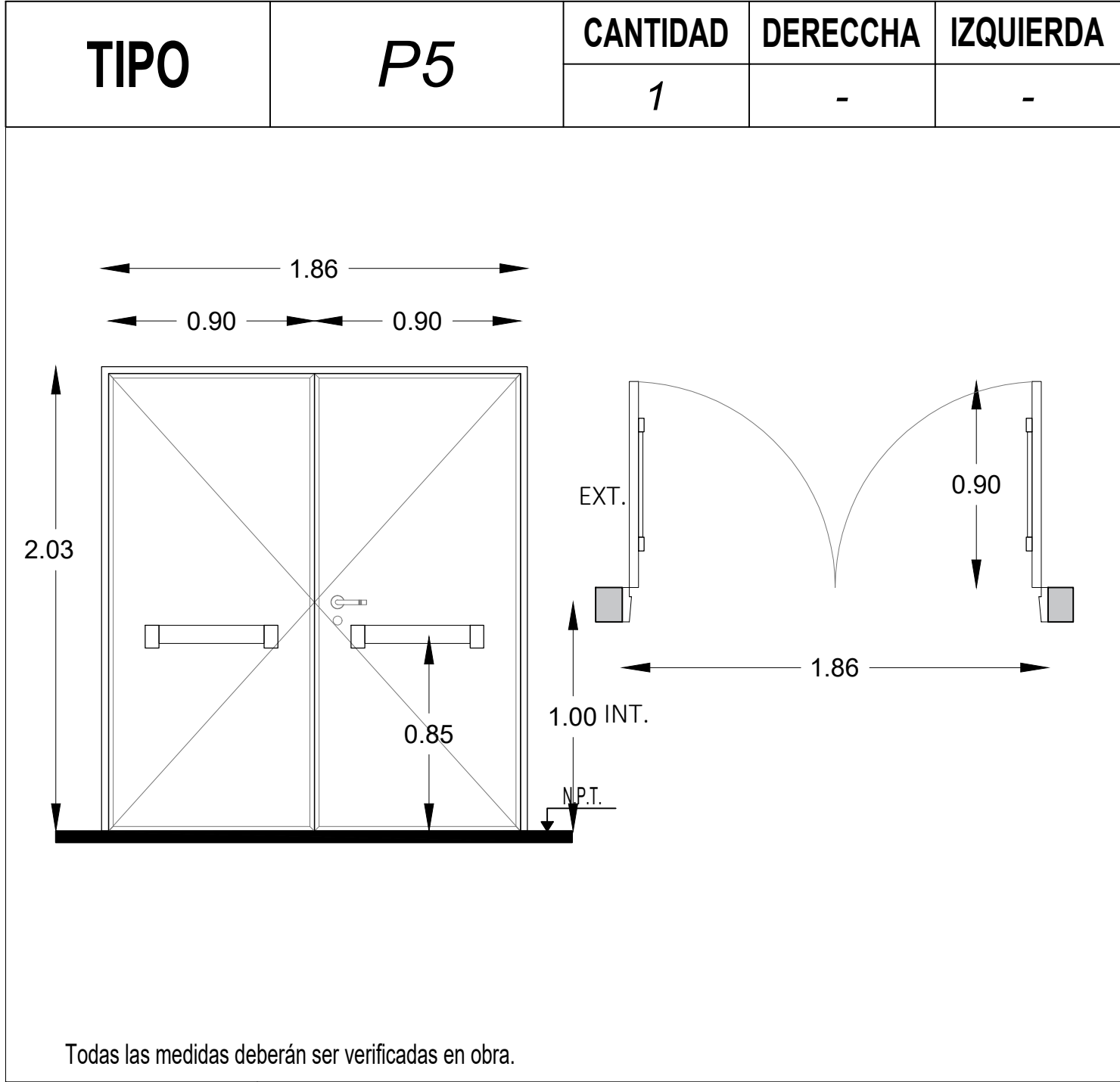

Todas las medidas deberán ser verificadas en obra.

ESPECIFICACIONES	LOCAL	Consultorio.
	MARCOS	Marco de chapa doblada DWG N° 16.
	HOJAS	Hoja placa de abrir, primera calidad 45 mm de espesor, estructura interna de madera, revestida en laminado blanco con tapacanto de credo.
	SISTEMA	Puerta de 2 hojas de abrir.
	HERRAJE	3 Pomelas mixtas reforzadas de hierro. Cerradura de embutir para puerta de int. Manija doble balancin, doble platil, recta pesada, bocallaves y rosetas circulares. Barral antipánico metalico color rojo para evacuación (cara interna).
	PINTURA	Marco: Convertidor de oxido. esmalte sintetico negro.

DIRECCIÓN PROVINCIAL DE ARQUITECTURA
Ministerio de Infraestructura y servicios públicos.

BUENOS AIRES PROVINCIA

ANTEPROYECTO:
Ministerio de salud.
Departamento de recursos físicos en salud.
DOCUMENTACIÓN PARA PLIEGO LICITATORIO.
DIRECCIÓN PROVINCIAL DE ARQUITECTURA.

OBRA:
Unidad Sanitaria Parque del Oeste

PARTIDO: **MORENO - PROVINCIA DE BUENOS AIRES**

Director Provincial:
Arq. Adrian La Motta

Plano: PLANILLA CARPINTERIA - PUERTAS
ESCALA: 1:100
N de expediente: Fecha: SEPTIEMBRE 2018
N plano: Total: 15 17

TIPO	V1	CANTIDAD	5
------	----	----------	---

1.40

2.03

1.00

1.03

N.P.T.

Metal desplegado 750 - 50 - 50
Hierro angulo 25.4 x 25.4 mm.
Pintura esmalte sintetico negro.

EXT.

INT.

1.40

Todas las medidas deberán ser verificadas en obra.

ESPECIFICACIONES	LOCAL	Baño
	PRE-MARCO	Aluminio natural fijado a la mamposteria.
	MARCO	Aluminio, terminación blanco brillante, linea modena 2 (Aluar) o equivalente superior.
	HOJA	Ventana de 2 hojas tipo corrediza, terminación blanco brillante. Linea modena 2 (Aluar) o equivalente superior.
	SISTEMA	2 hojas corredizas sobre eje horizontal.
	HERRAJE	Corrediza: 2 ruedas por hoja, cierre geisse o equivalente superior.
	VIDRIO	Transparente laminado 3+3.
	CONTRAVIDRIO	Int: Curvos Mat. IDEM Marcos. Ext: Rectos Mat. IDEM Marcos.

N1 1.20	VENTANA GUILLOTINA
CANTIDAD:	2

1.20

0.50

0.50

2.05

1.05

N.P.Term.

PREMARCO	Aluminio anodizado satinado natural con grampas para amurar	
MARCO	Aluminio anodizado satinado natural	linea MODENA2 de ALUAR
HOJA	Aluminio anodizado satinado natural	linea MODENA2 de ALUAR
HERRAJES	Accionam.	cubeta de linea
	Movimiento	Guías y contrapesos de linea
	Seguridad	traba de linea
	Retención	-
VIDRIO	laminado 3+3	
CONTRAVIDRIO	Aluminio anonizado satinado natural + burlete de linea	
UBICACIÓN:	Administración.	
OBSERVACIONES:	---	



DIRECCIÓN PROVINCIAL DE ARQUITECTURA

Ministerio de Infraestructura y servicios públicos.

BUENOS AIRES PROVINCIA

ANTEPROYECTO:
Ministerio de salud.
Departamento de recursos físicos en salud.
DOCUMENTACIÓN PARA PLIEGO LICITATORIO.
DIRECCIÓN PROVINCIAL DE ARQUITECTURA.

OBRA:

Unidad Sanitaria Parque del Oeste

PARTIDO: MORENO - PROVINCIA DE BUENOS AIRES

Director Provincial:
Arq. Adrian La Motta

Plano:
PLANILLA CARPINTERIA - VENTANAS
ESCALA: 1:100

N de expediente:

Fecha:
SEPTIEMBRE 2018

N plano:
16

Total:
17

Mu1	Puestos de Atención al Publico y Mueble de Guardado
CANTIDAD	2
UBICACIÓN	

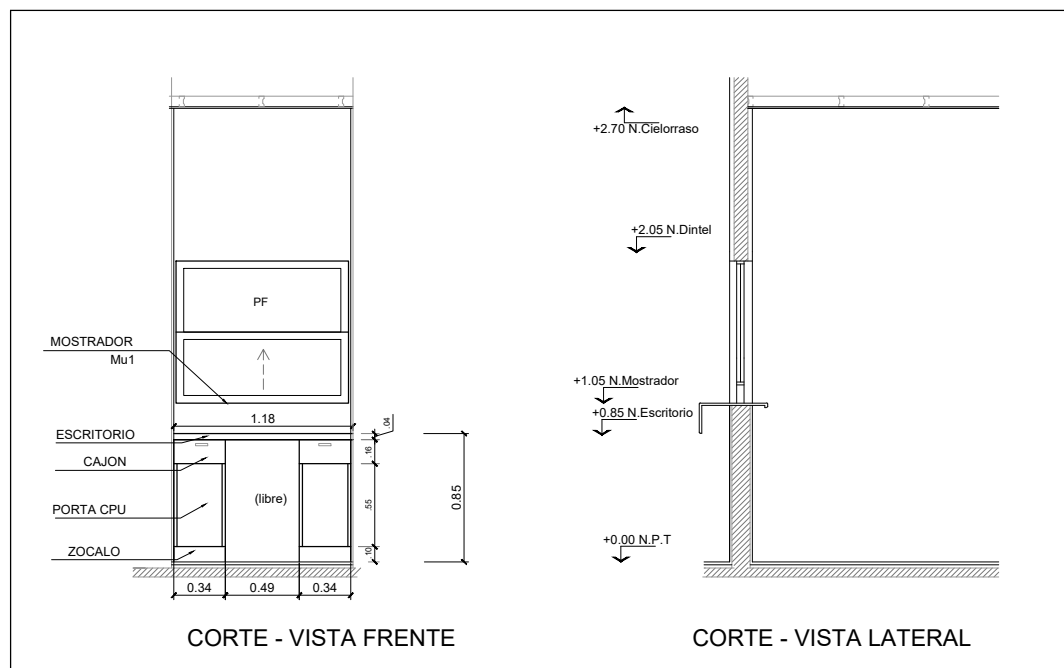

MOSTRADOR		---
ESCRITORIO		2 PUESTOS DE ATENCION S/DIBUJO. C/ MODULO PORTA CPU Y CAJON. APOYADOS S/ MUEBLES BAJOS Y MENSULAS
MUEBLE		ARMARIO LATERAL, PARTE BAJA CERRADA C/ PUERTAS CORREDIZAS, PARTE SUPERIOR ABIERTA CON ESTANTES REGULAB.
HERRAJES	BISAGRAS	---
	TIRADORES	CURVO 126mm (cajones) + CUBETAS EMBUTIDAS (puertas corredizas)BRONCE CROMO MATE
	CERRADURA	TIPO TAMBOR, EN TODOS LOS MODULOS
	GUIAS	TELESCOPICAS REFORZADAS
MATERIALES		PLACA MELAMINICA BASE MDF 18mm, CALIDAD MASISA, COLOR A DEF. CANTOS ABS. TAPAS DE ESCRITORIOS DE 36mm
ZOCALO		10cm MELAMINA REVESTIDA ACERO INOX
NOTA: TODAS LAS MEDIDAS SE VERIFICARÁN EN OBRA		

DIRECCIÓN PROVINCIAL DE ARQUITECTURA
Ministerio de Infraestructura y servicios públicos.

BUENOS AIRES PROVINCIA

ANTEPROYECTO:
Ministerio de salud.
Departamento de recursos físicos en salud.
DOCUMENTACIÓN PARA PLIEGO LICITATORIO.
DIRECCIÓN PROVINCIAL DE ARQUITECTURA.

OBRA:
Unidad Sanitaria Parque del Oeste

PARTIDO: **MORENO - PROVINCIA DE BUENOS AIRES**

Director Provincial:
Arq. Adrian La Motta

Plano: PLANILLA MUEBLE MOSTRADOR
ESCALA: 1:100

N de expediente:	Fecha: SEPTIEMBRE 2018	N plano:	Total:
		17	17



GOBIERNO DE LA PROVINCIA DE BUENOS AIRES

Hoja Adicional de Firmas
Pliego

Número:

Referencia: EX-2018-23274081-GDEBA-DPCLMIYSPGP - AMBA – CAPS – MORENO - GRUPO 4.2

El documento fue importado por el sistema GEDO con un total de 89 pagina/s.