

DETALLE 1
(Esc. 1:10)

DETALLE 2
(Esc. 1:10)

DETALLE 3
(Esc. 1:10)

DETALLE 4 (Esc. 1:10)

CALIDAD DE LOS MATERIALES
HORMIGÓN $f_{ck} = 170 \text{ kg/cm}^2$
ACERO $f_{yk} = 2400 \text{ kg/cm}^2$
Recubrim: mín geométrico en contacto con el agua 3 cm

ARMADURA LOSA ANULAR
(POS. 1)

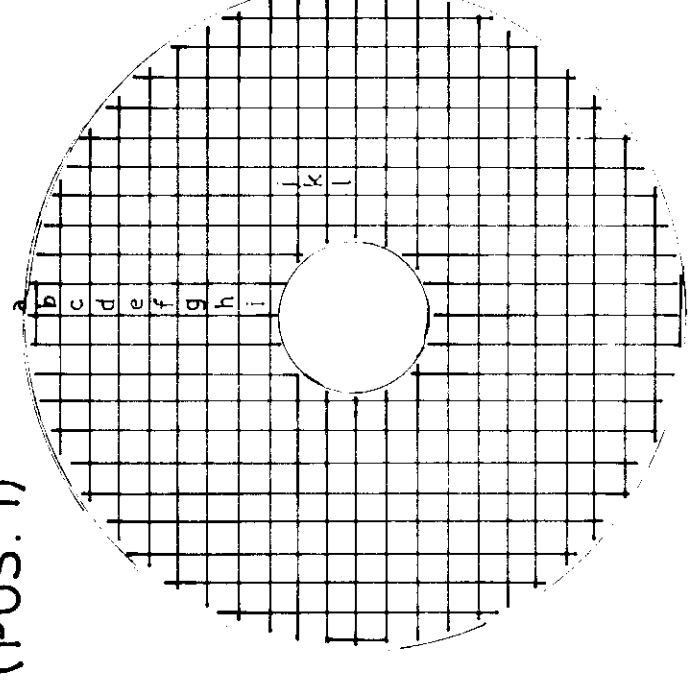

CORTE DE CUBA
(Esc. 1:25)

P32/MTE-MTE-1

ADMINISTRACION GENERAL DE OBRAS SANITARIAS	
M.O.P.	LOCALIDAD: SAN MIGUEL DEL MONTE
PLANOS DE BUENOS AS	
PLANO CONFORME A OBRA	
EMPRESA CONTRATISTA: C/a AUSTRAL DE SERVICIOS S.A.	
ESCALA: 1:25	PLANO DE: CORTE DE CUBA
PLANO Nº (6)	EXPT: 2408-16.843/83

PLANTA DE FUNDACION
esc. 1:50

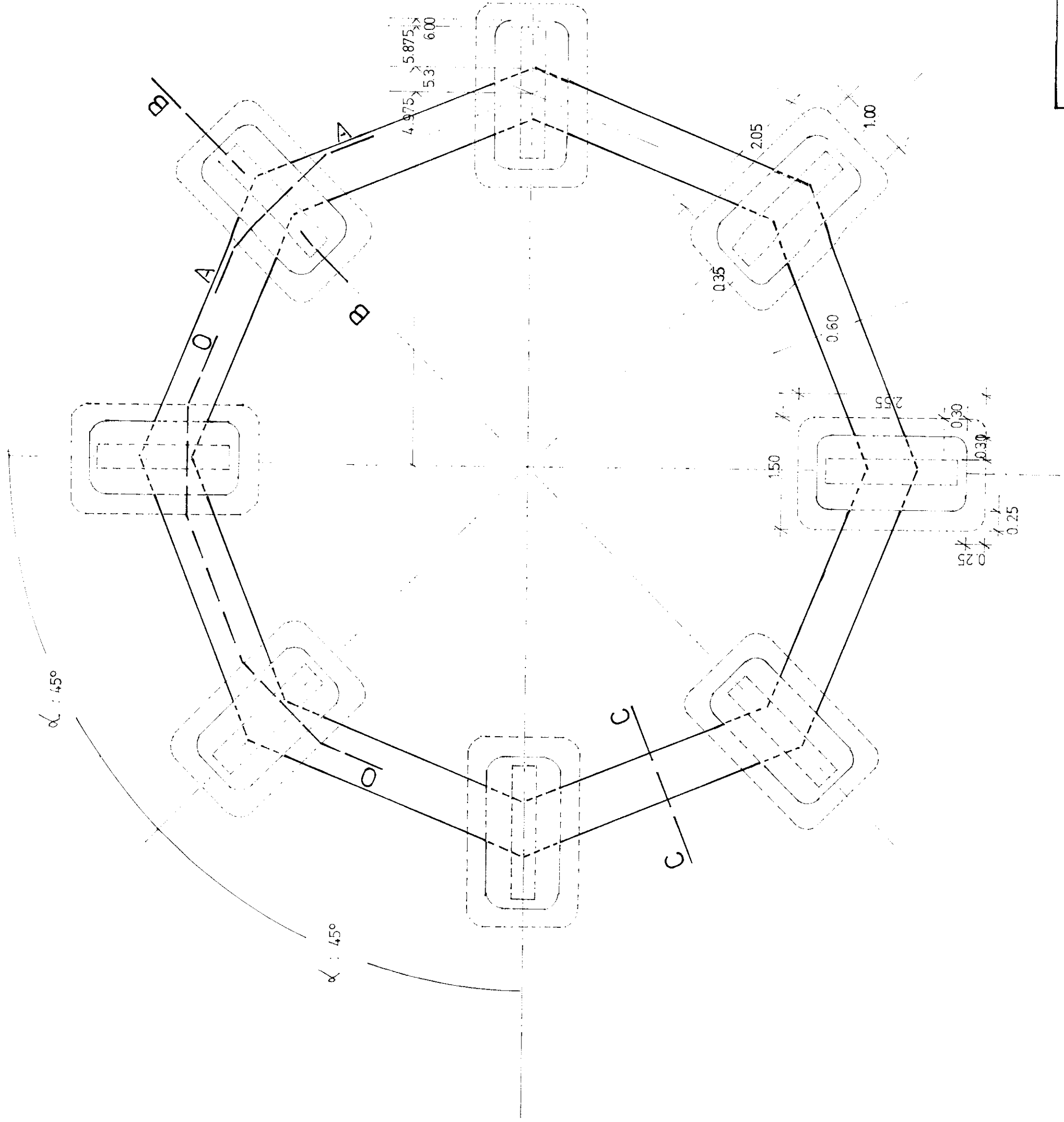

CORTE B-B
esc. 1:25

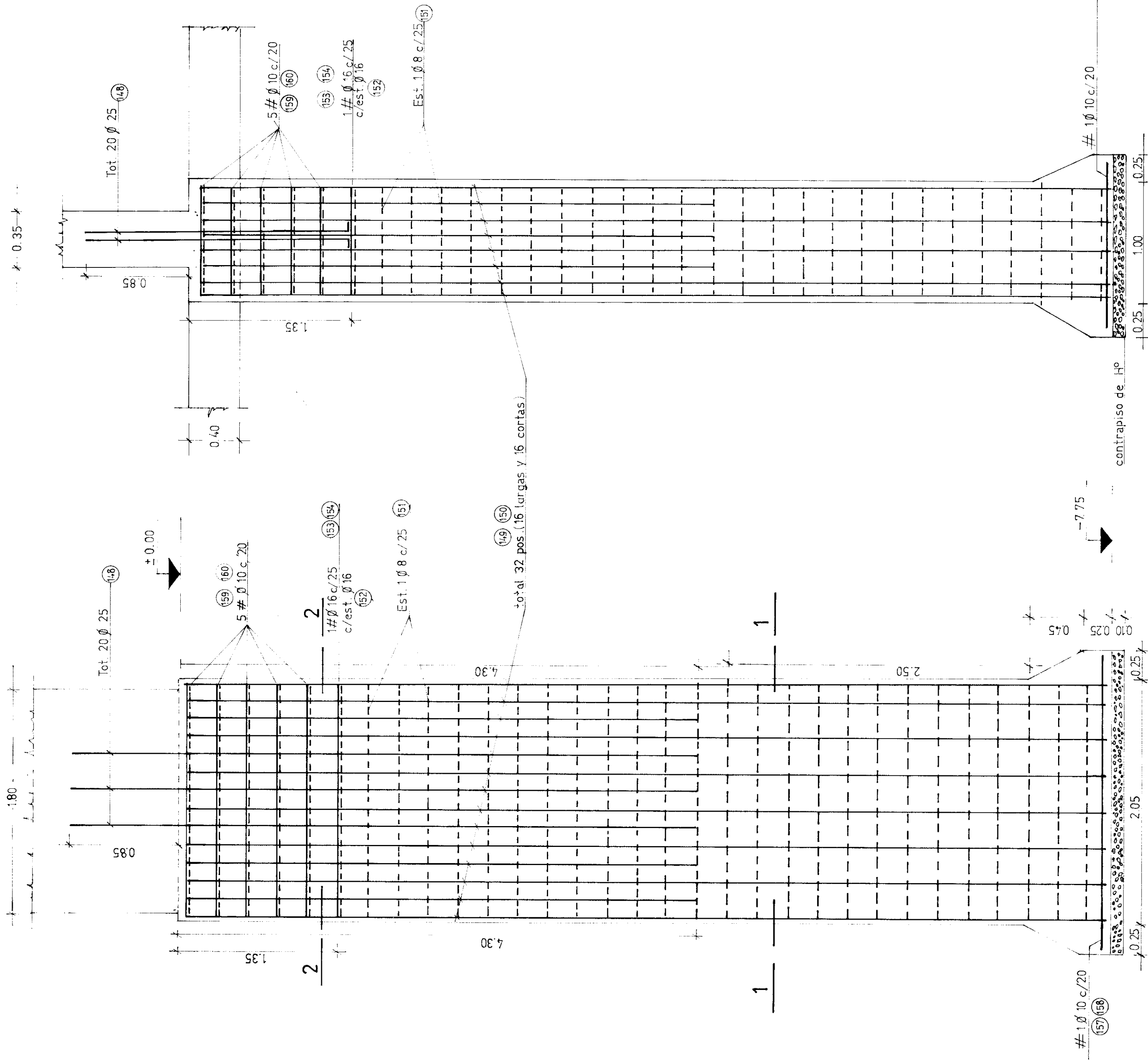

CORTE A-A
esc. 1:25

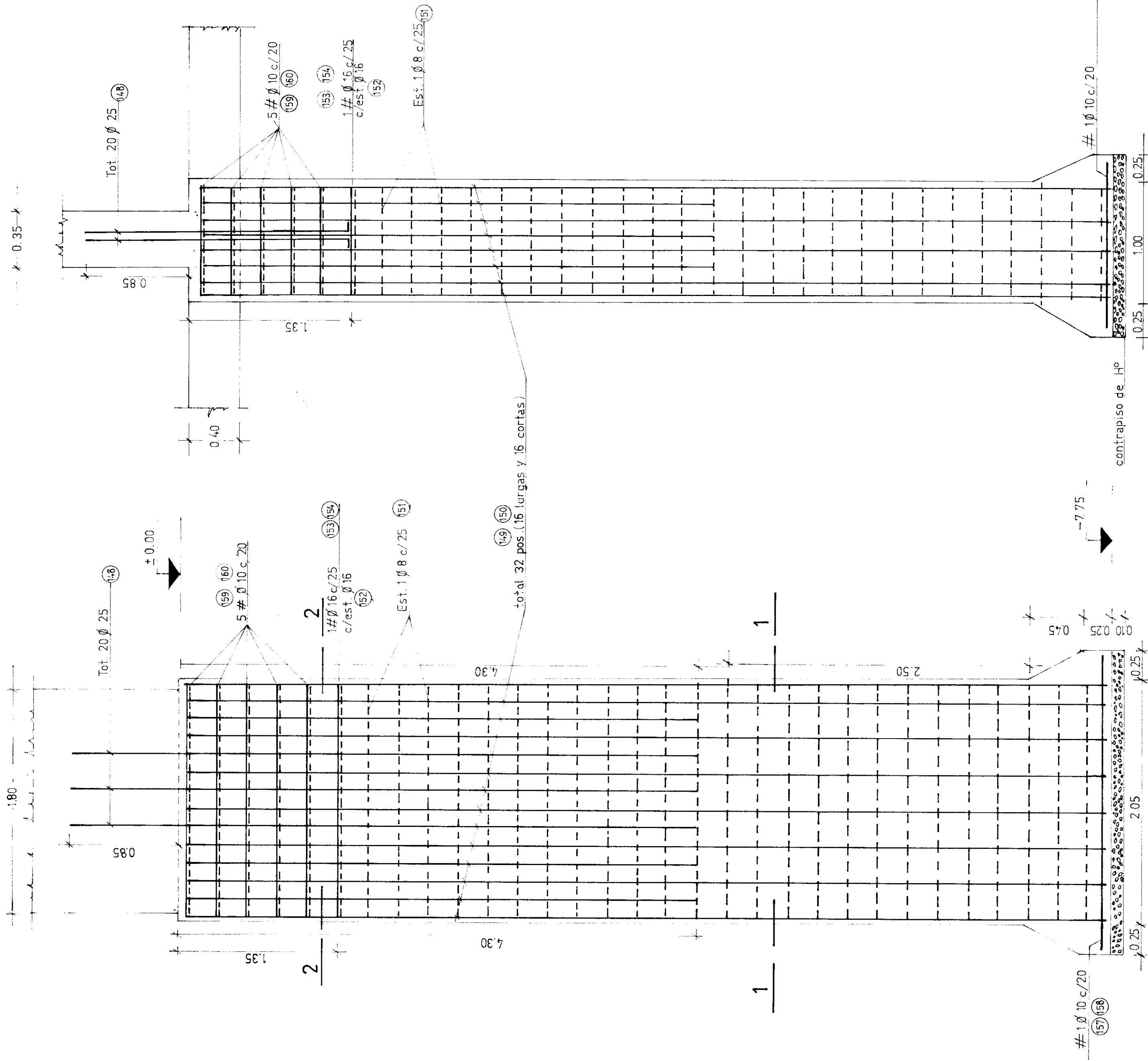

CALIDAD DE LOS MATERIALES:		
HORMIGON	6 bk	170 kg/cm ²
ACERO	6 ek	4.400 kg/cm ²
RECUBRIMIENTO GEOM. = 7 cm.		

CORTE 2-2
esc. 1:20

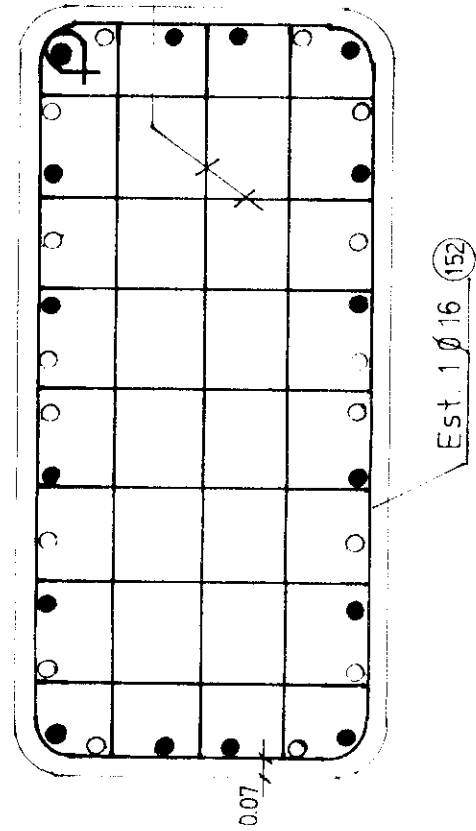

CORTE 1-1
esc. 1:20

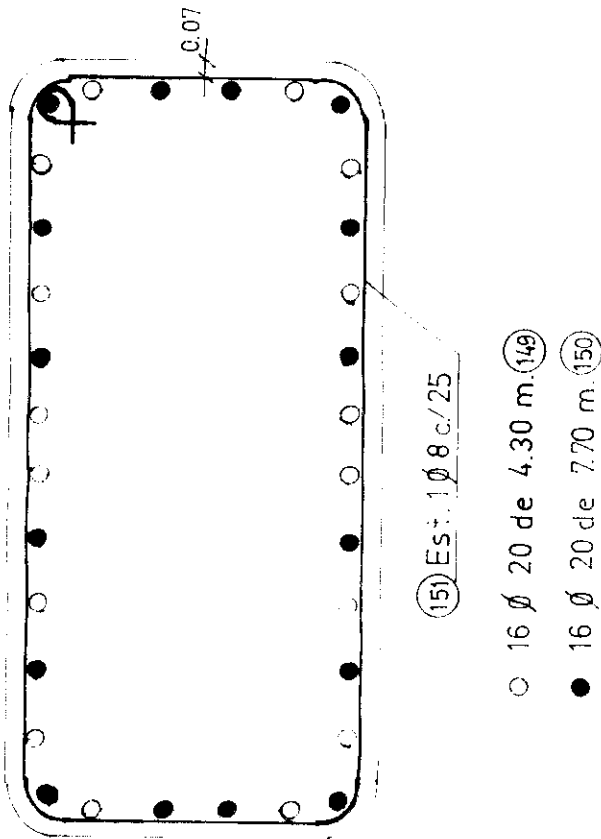

CORTE 0-0
esc. 1:25

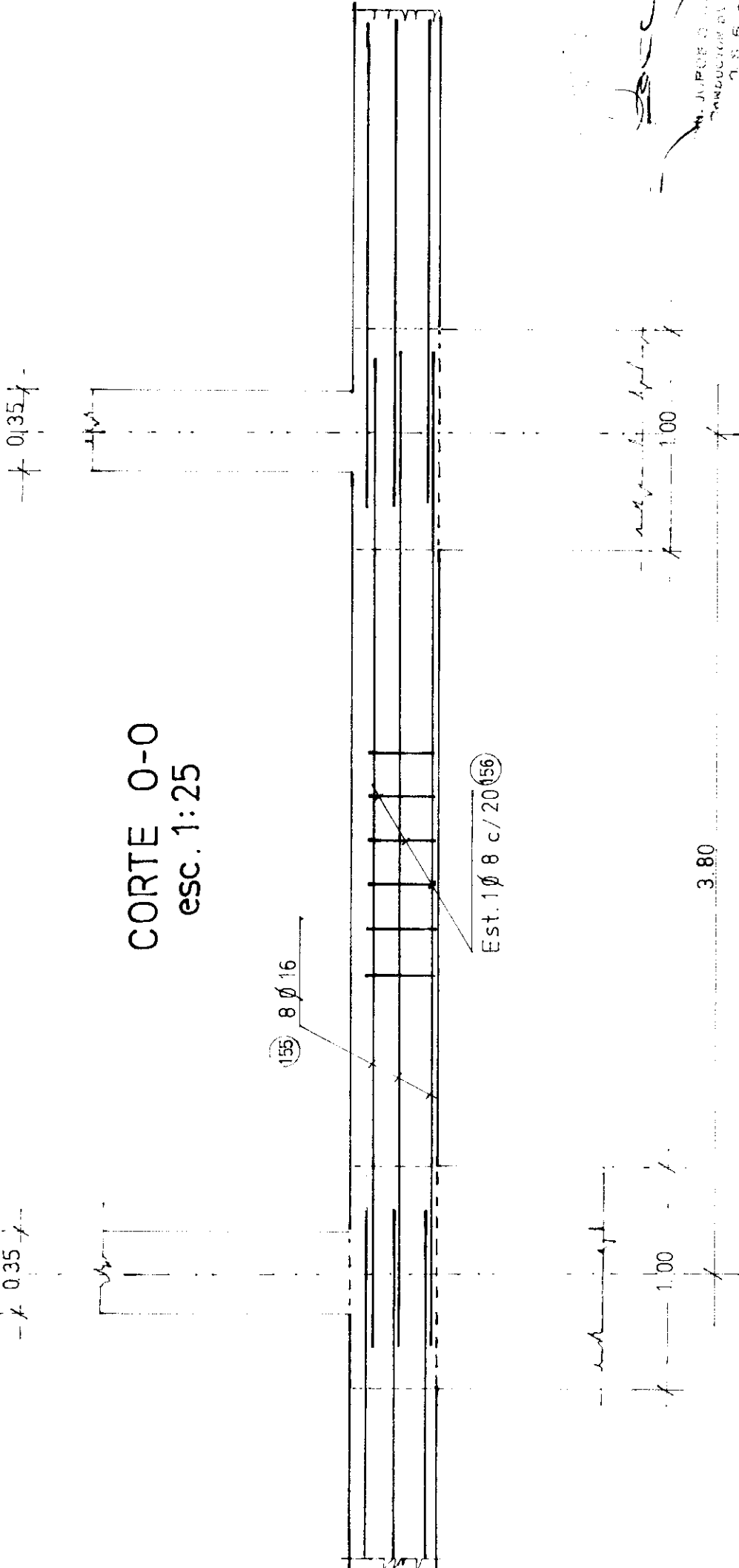

CORTE C-C
esc. 1:25

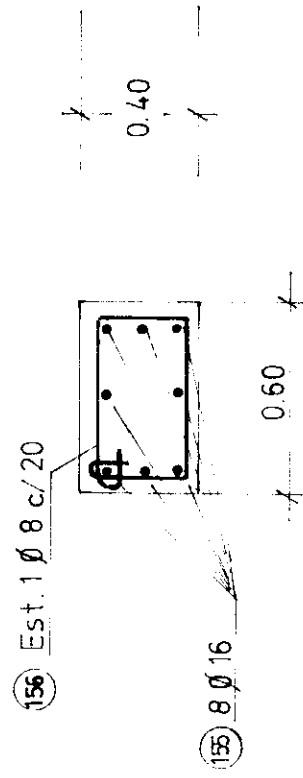

P32/ MTE-MTE-2

ADMINISTRACION GENERAL DE OBRAS SANITARIAS	
M.O.P.	LOCALIDAD: SAN MIGUEL DEL MONTE
PROVINCIA DE BS AS	
PLANO CONFORME A OBRA	
EMPRESA CONTRATISTA: Cia. AUSTRAL DE SERVICIOS S.A.	
ESCALA: 1:20-25-50	PLANO DE: FUNDACION
PLANO Nº (5)	EXPT. : 2408-16.843/83

CORTE VERTICAL (esc:1:50)

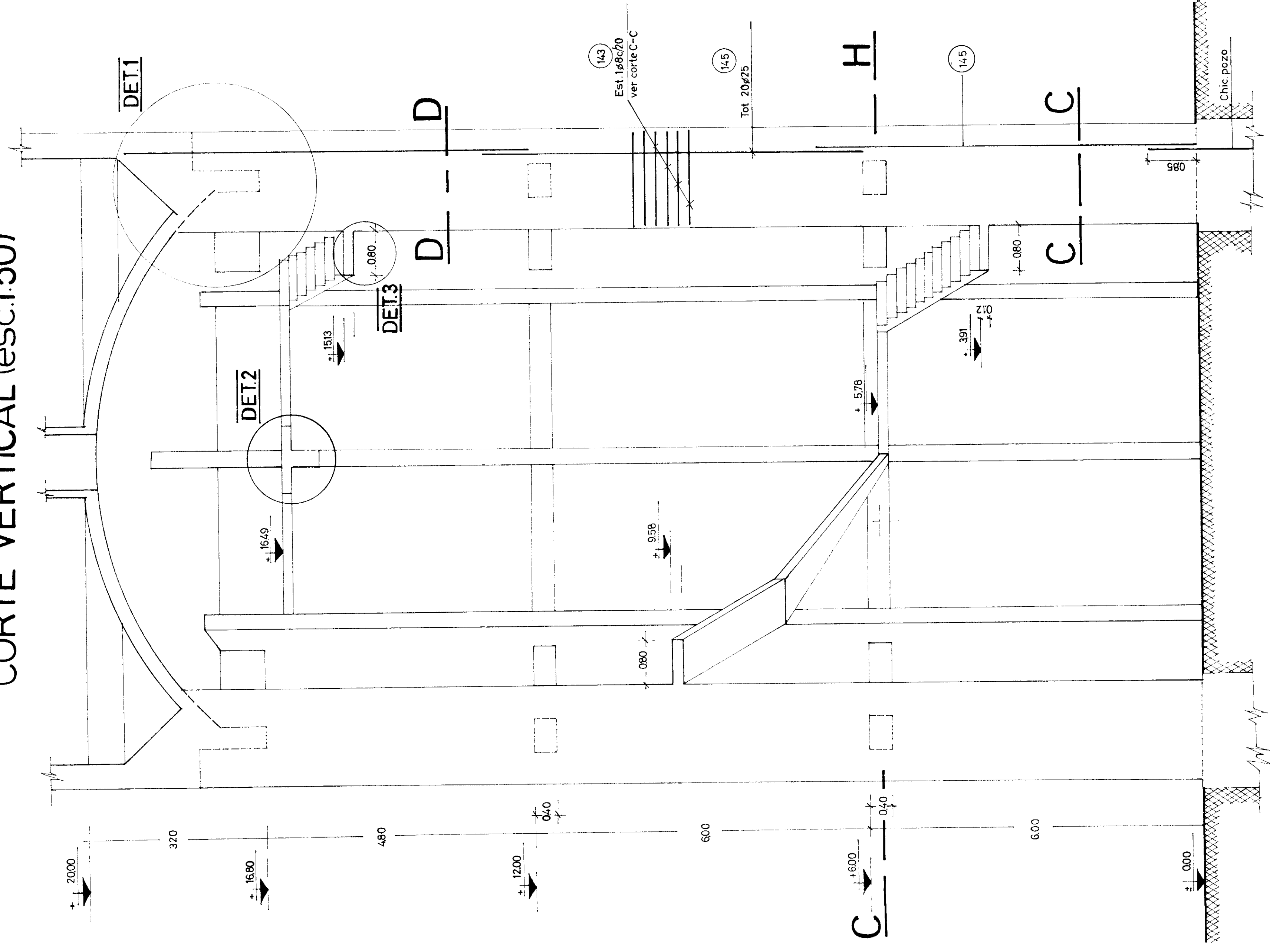

CORTE HORIZONTAL (esc:1:50)

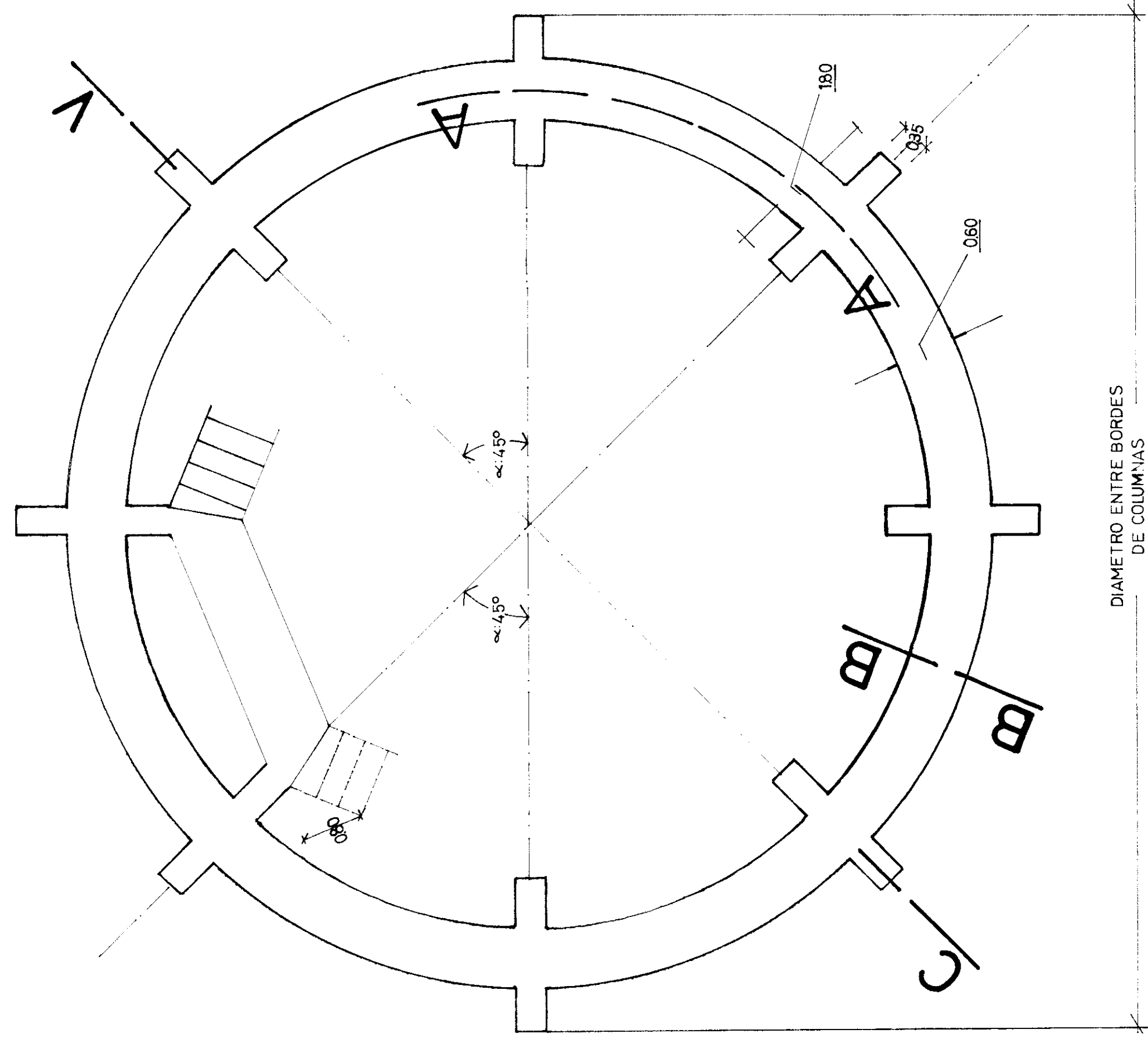

DETALLE 1 (esc:1:25)

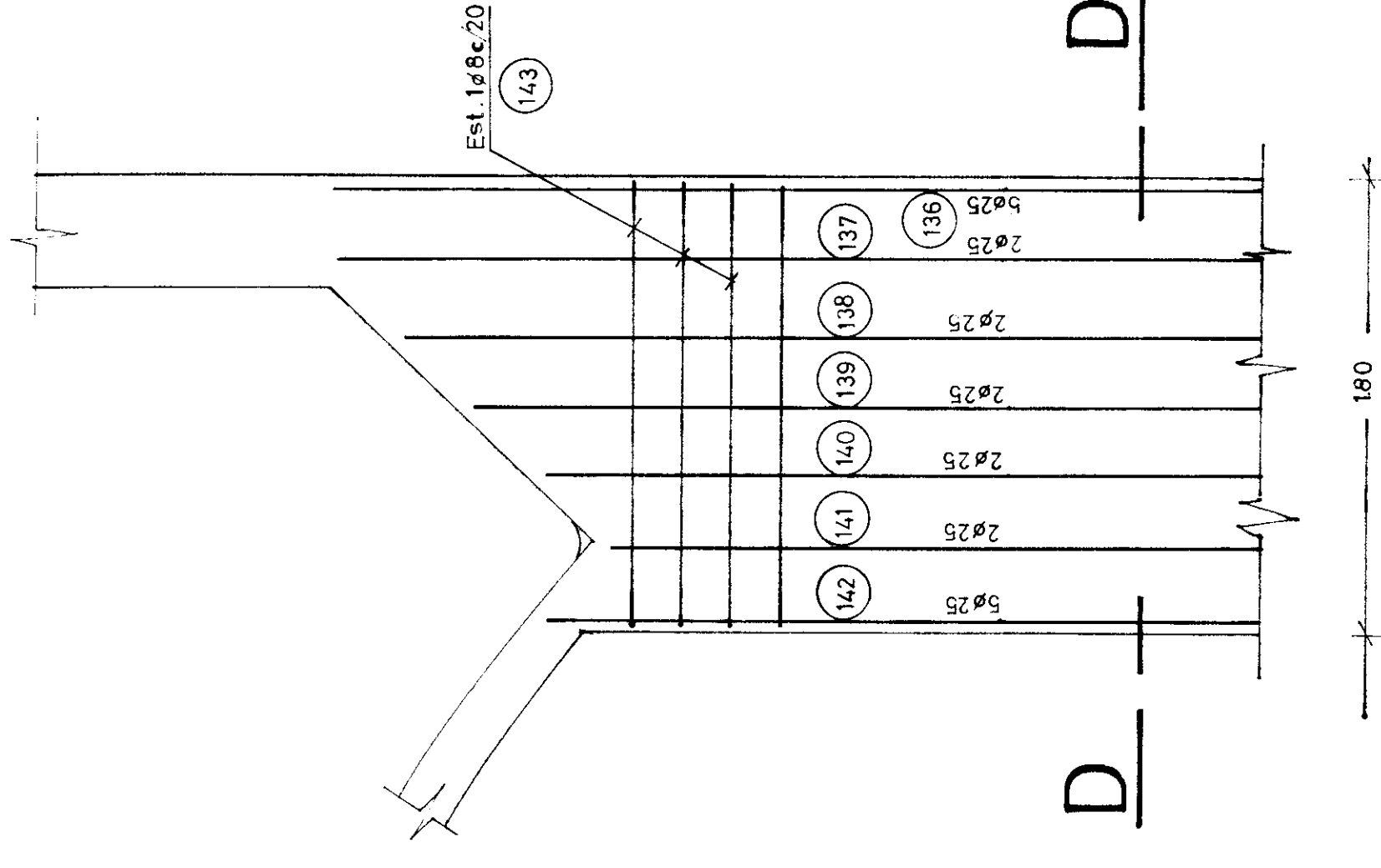

CALIDAD DE LOS MATERIALES

Hormigon	$\sigma_{bk} = 170 \text{ kg/cm}^2$
Acero	$\sigma_{ek} = 4400 \text{ kg/cm}^2$
Recubrimiento	geom = 2 cm

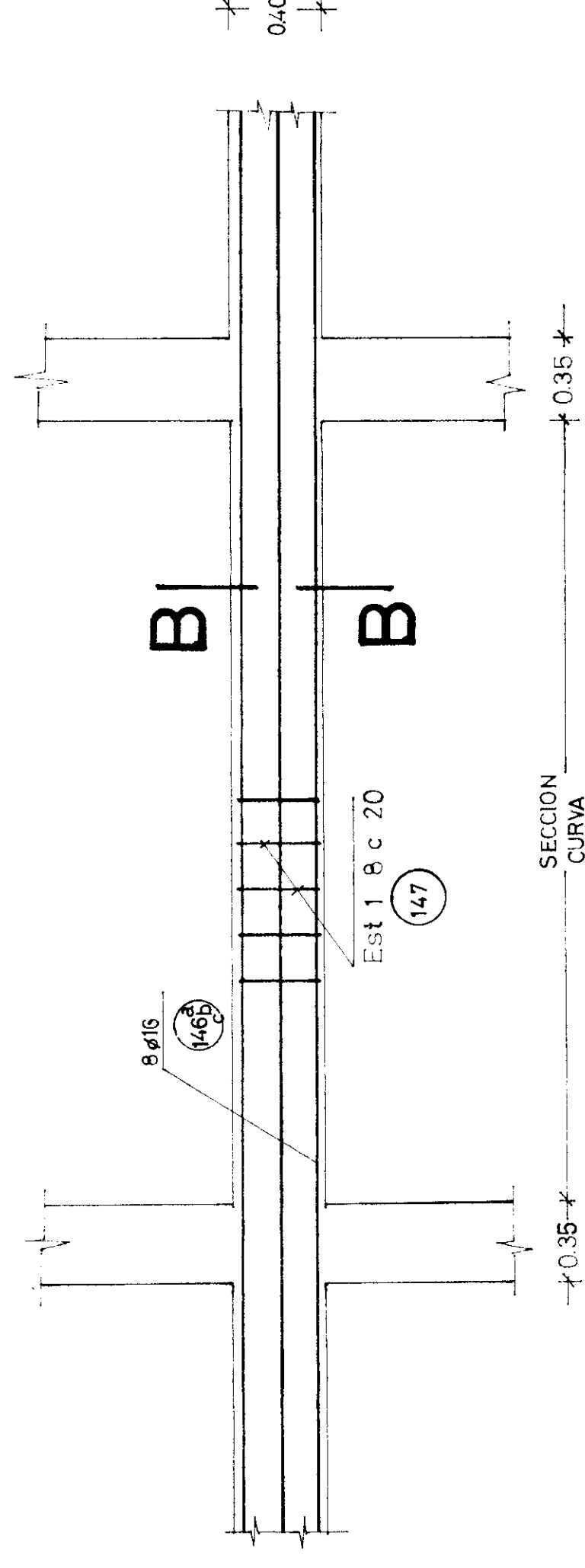
CORTE A-A
(Esc 1:25)

CORTE B-B

(Esc 1:25)

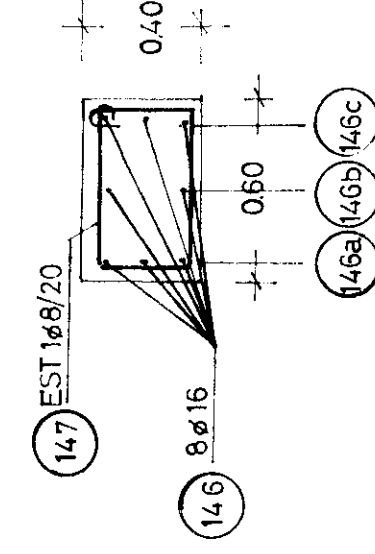

CORTE C-C

(Esc 1:20)

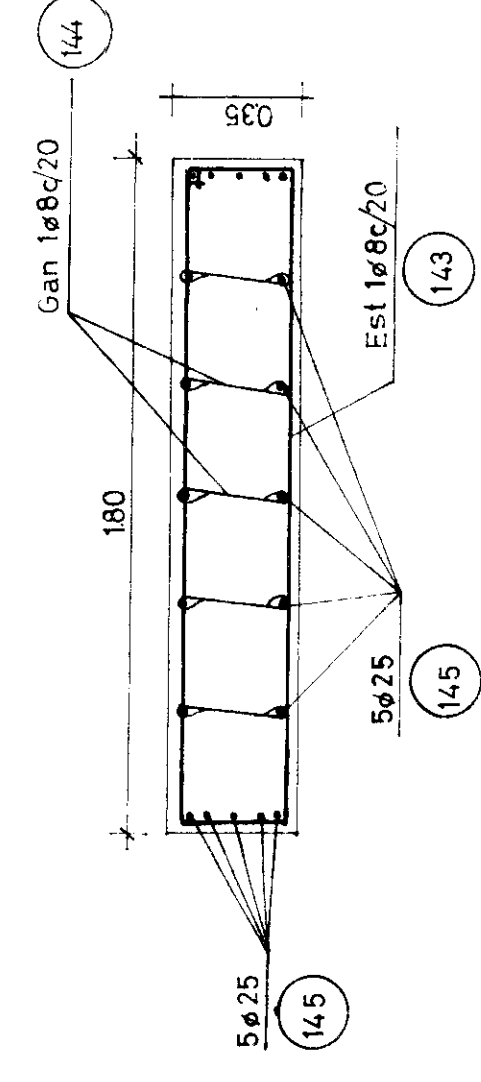

CORTE D-D

Esc(1:20)

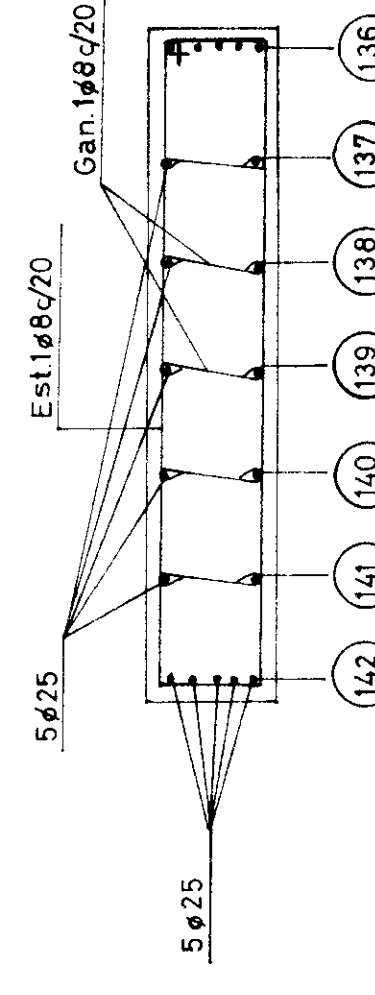

DETALLE ESCALERA

Ees(1:125)

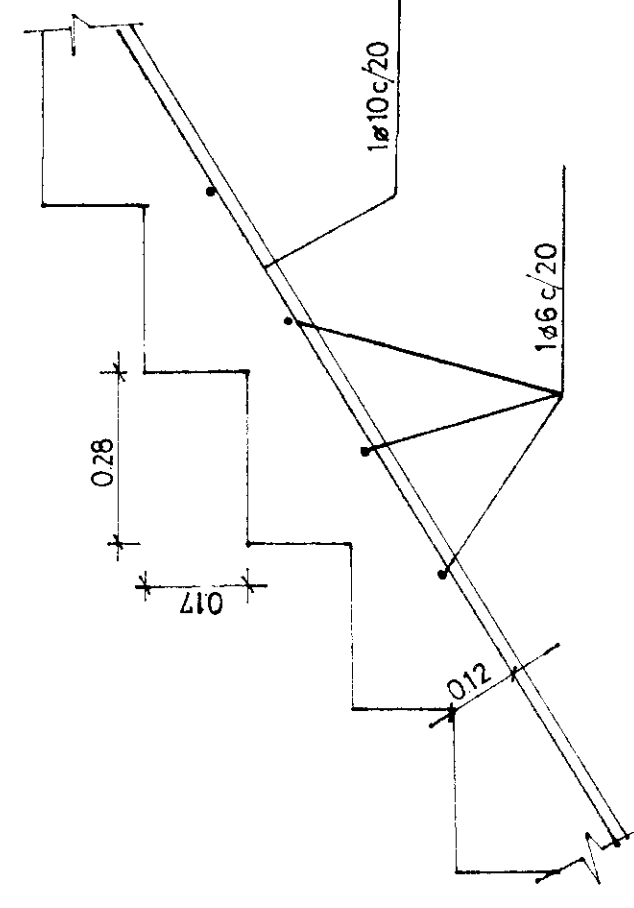

DETALLE 3

Esc(1:125)

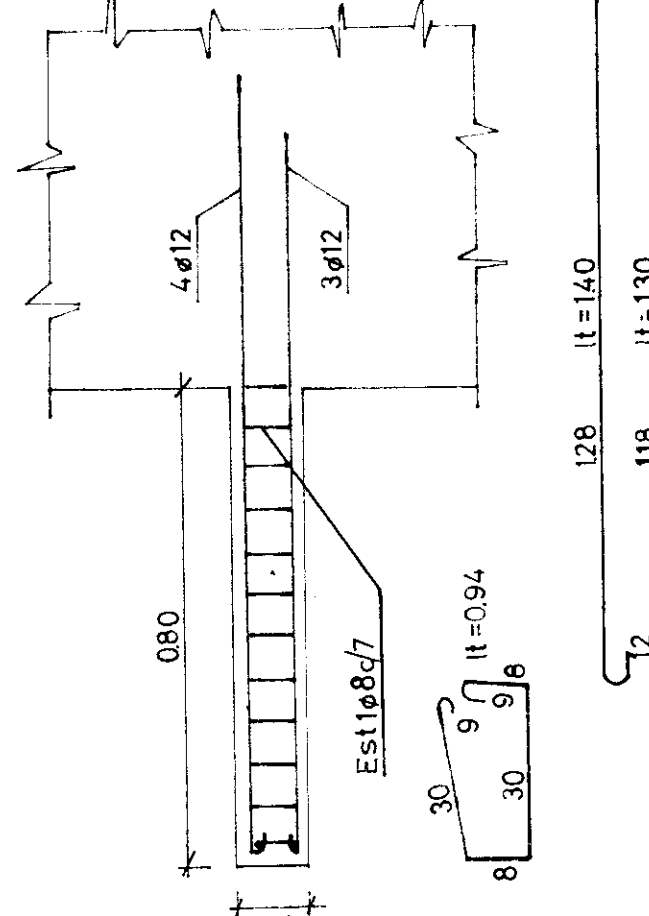

DETALLE 2

Esc (1:125)

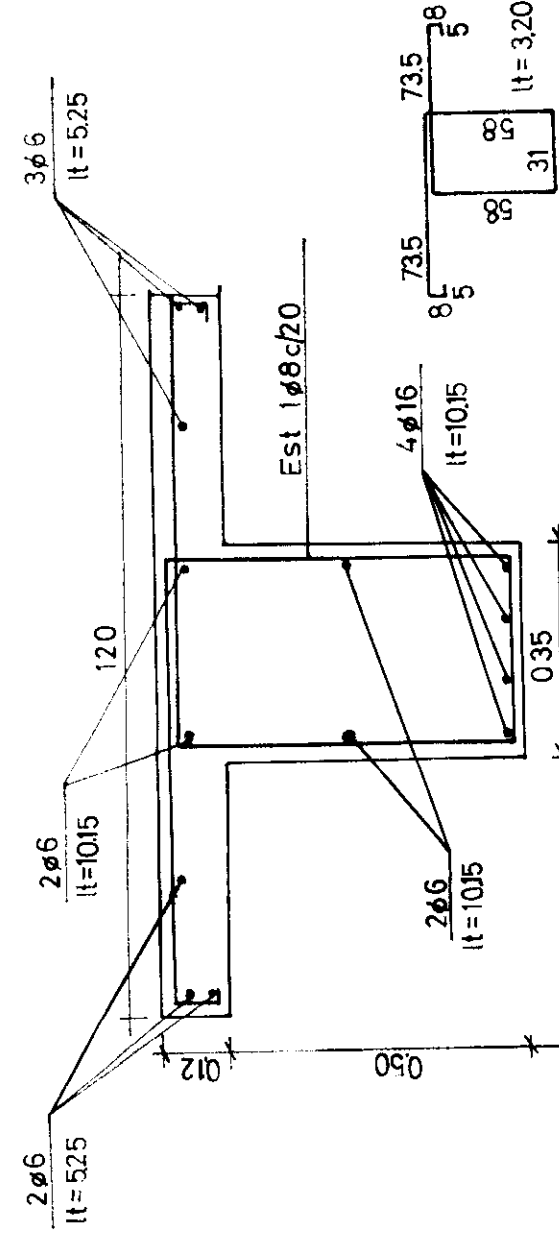

P32/ MTE-MTE-3

EMPRESA CONTRATISTA:

Cía AUSTRAL de SERVICIOS S.A

MOP

PROVINCIA DE

LOCALIDAD: **SAN MIGUEL DEL MONTE**

ADMINISTRAC. GENERAL DE OBRAS SANITARIAS

FUSTE

PLANON[®] (4)

EXPTE: 2408-16843/83

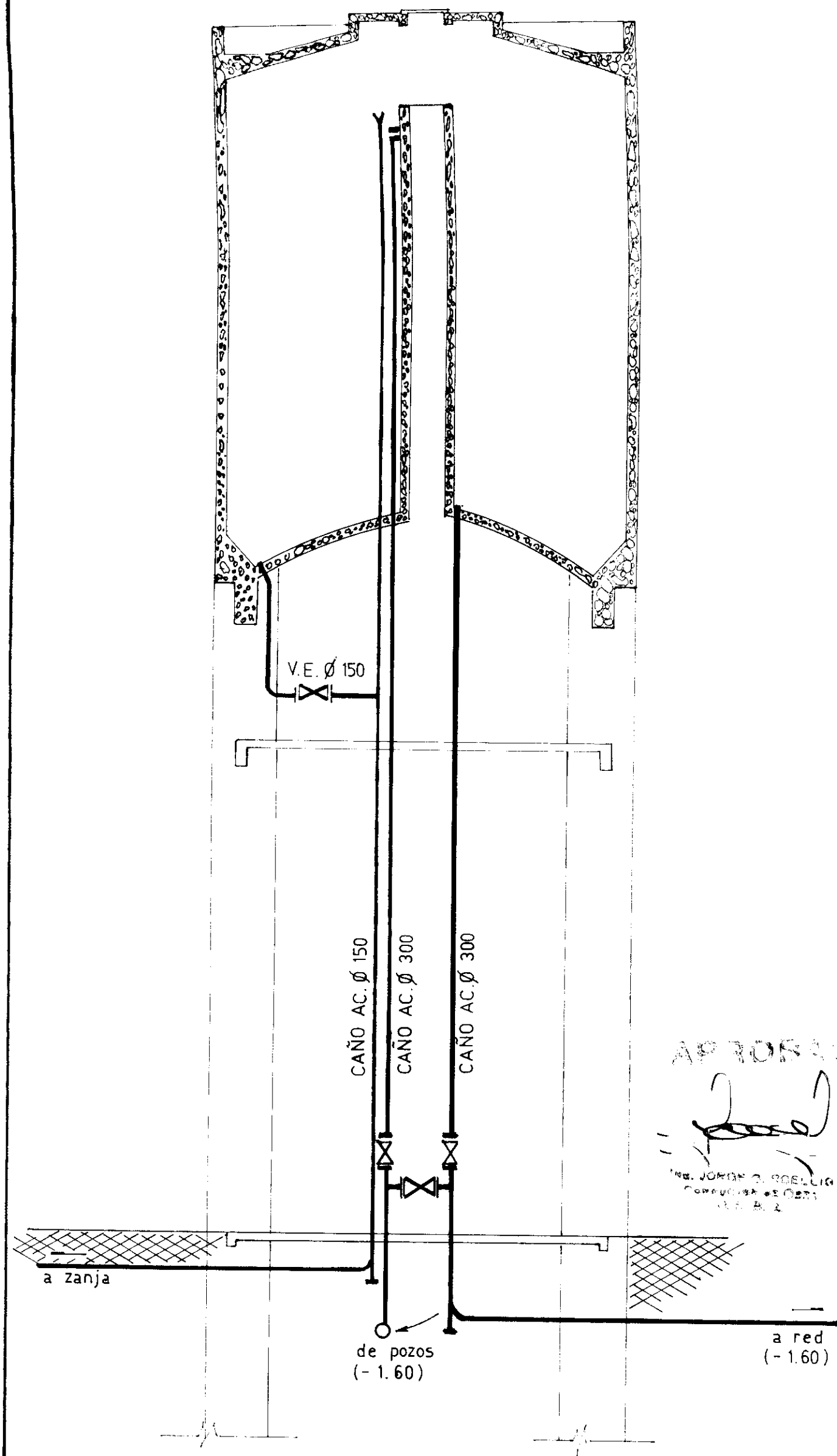

P32/ MTE-MTE-5

ADMINISTRACION GENERAL DE OBRAS SANITARIAS

M.O.P.
PROVINCIA DE
BUENOS AIRES

LOCALIDAD:

SAN MIGUEL DEL MONTE

PLANO CONFORME A OBRA

EMPRESA CONTRATISTA:

Cía. AUSTRAL DE SERVICIOS S.A.

PLANO DE:

CAÑERIAS DE ACERO EN TANQUE

PLANO Nº (8)

EXPT: 2408 - 16.843/83

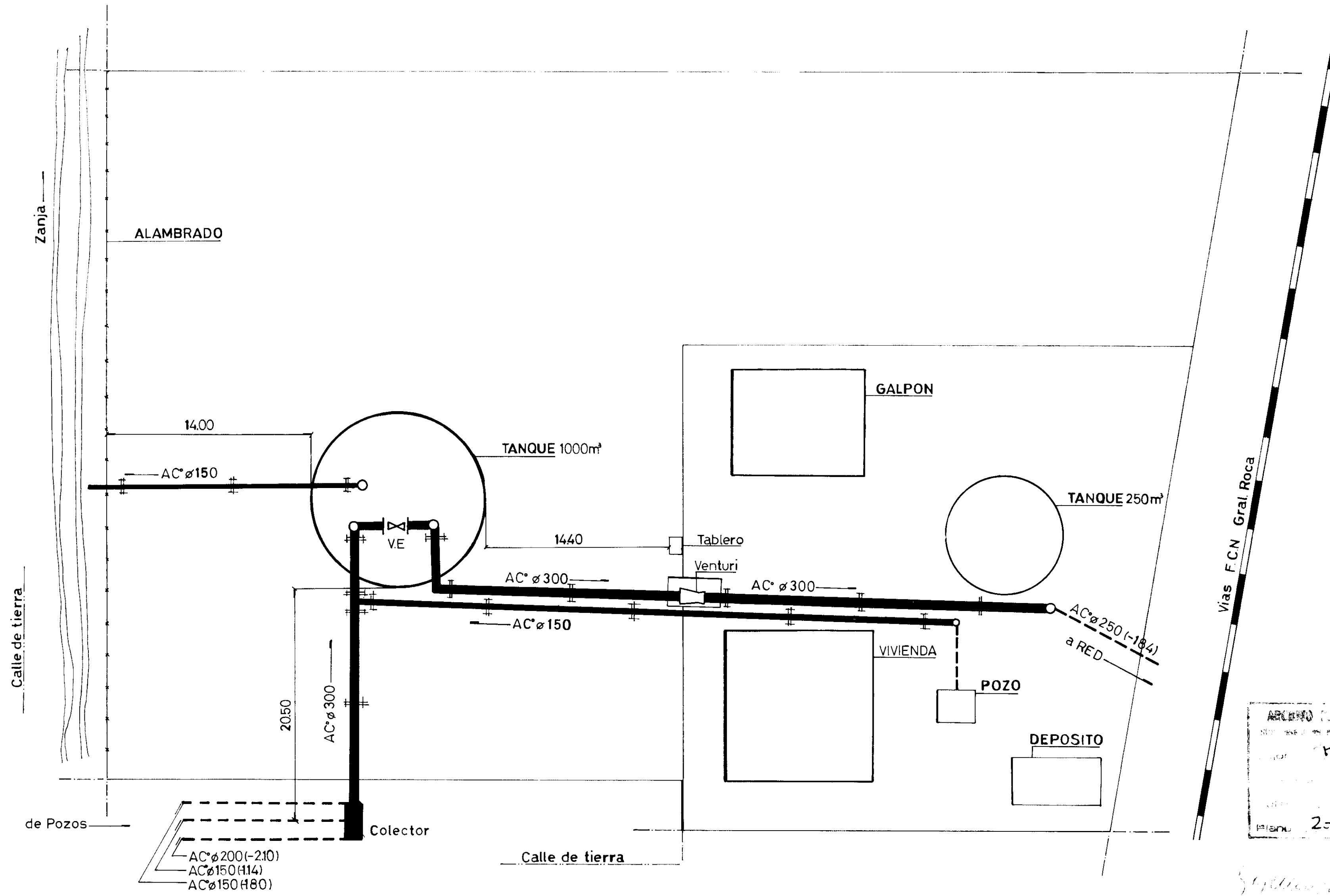

NOTA: la cota 000 corresponde al nivel superior de las vigas de arriostramiento inferior del tanque de 1.000m³

TODA LA CAÑERÍA ES DE ACERO BRIDADO 9,8mm PROTEGIDA CON PINTURA EPOXI BITUMINOSA-

ADMINISTRACION GENERAL DE OBRAS SANITARIAS		
M.O.P PROVINCIA DE BUENOS AIRES	SAN MIGUEL DEL MONTE	
PLANO CONFORME A OBRA		
EMPRESA CONTRATISTA Cia. AUSTRAL DE SERVICIOS SA P32/ MTE-MTE-6		
 Ing. JORGE O. ROCALIO Concejal de Obras S. S. S. A.	CROQUIS DE TRAZADO DE LAS CANERIAS DE ACERO	
	PLANO Nº 3	EXPT 2408-16843/83

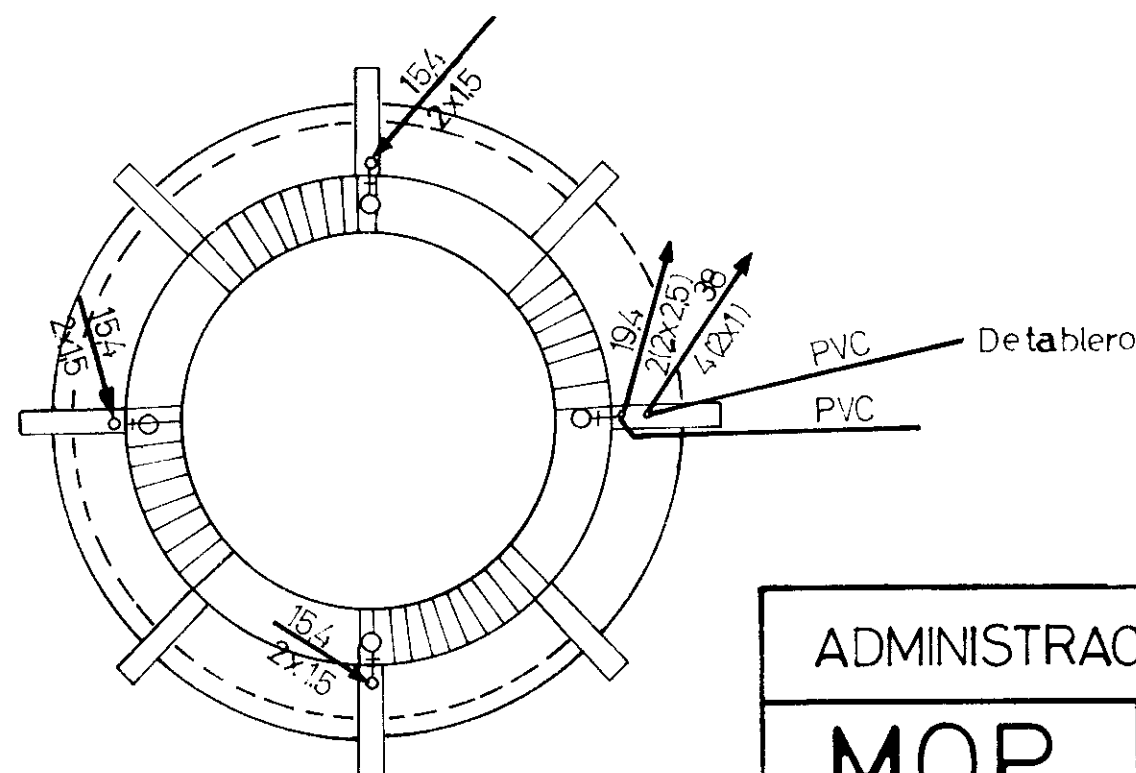
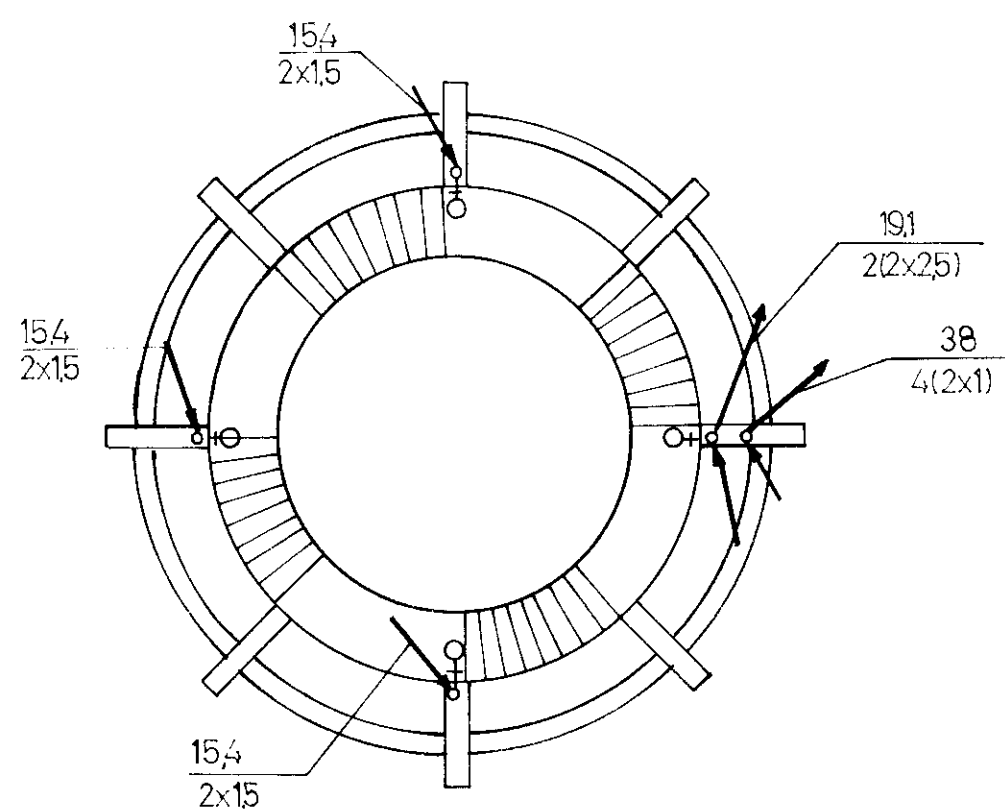
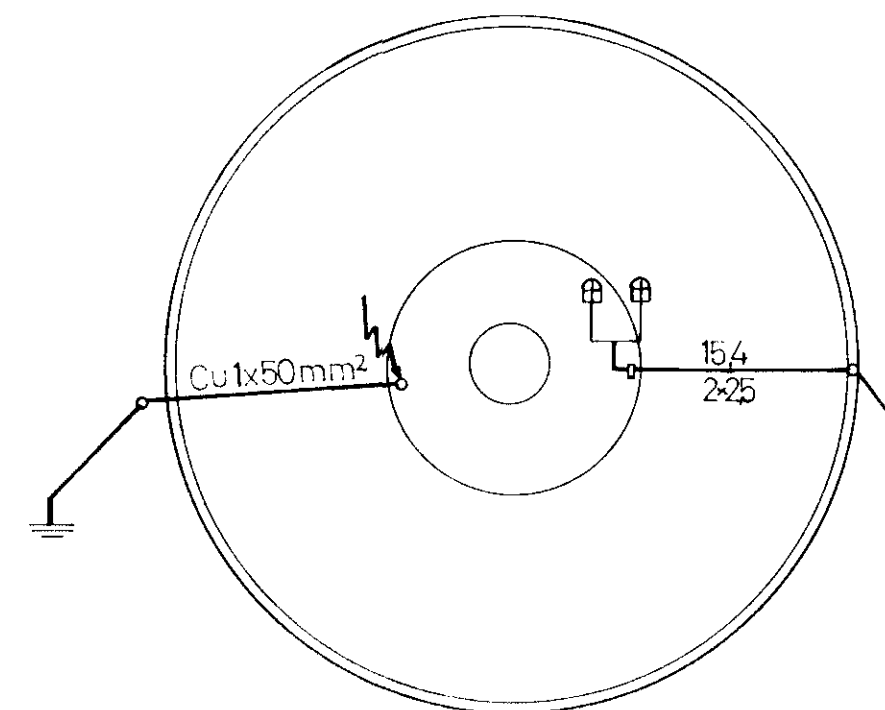
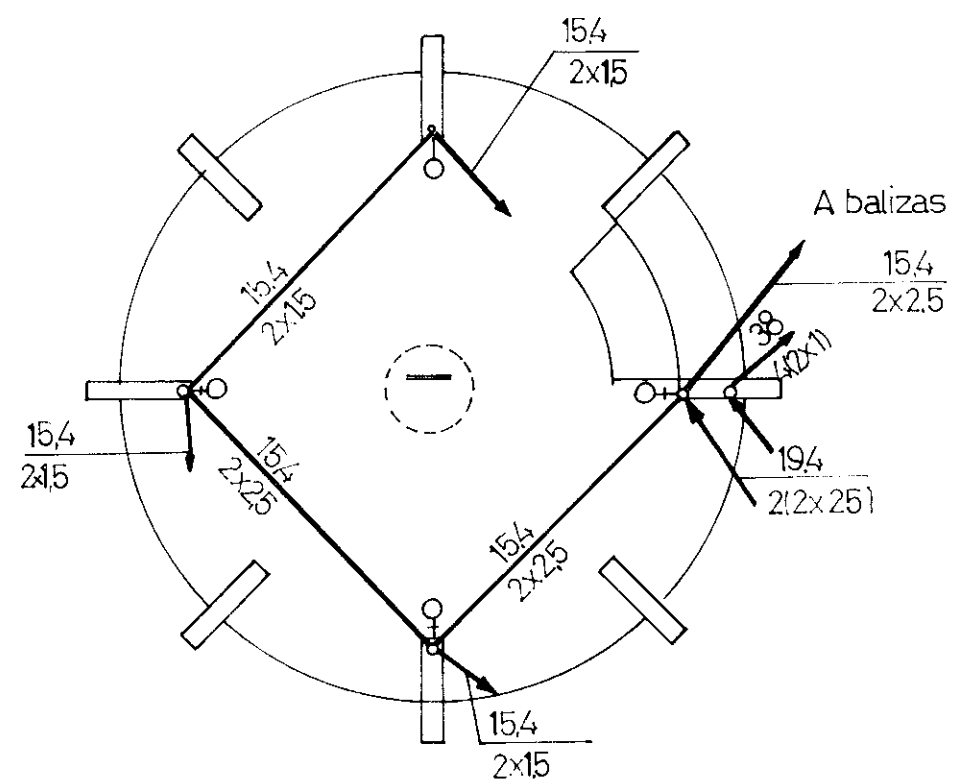
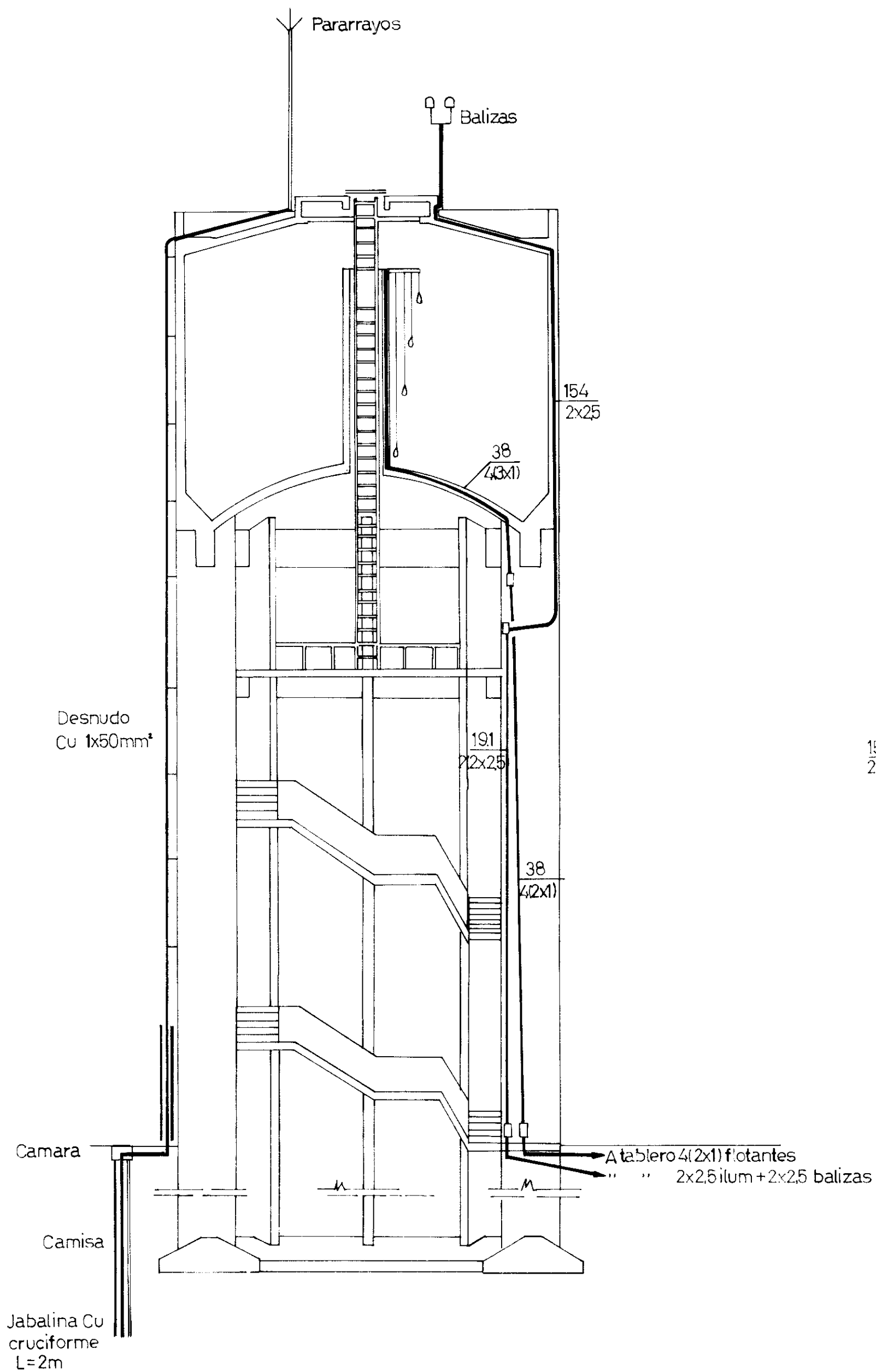

P32/ MTE-MTE-7

ADMINISTRACION GENERAL DE OBRAS SANITARIAS

MOP
PROVINCIA DE
BUENOS AIRES

SAN MIGUEL DEL MONTE

PLANO CONFORME A OBRA

EMPRESA CONTRATISTA
Cia. AUSTRAL DE SERVICIOS S.A

ESC. 1125

TANQUE 1000m³
INSTALACION ELECTRICA Y PARARRAYOS

PLANO Nº 2

EXPTE: 240816843/83

PLANTA DE TECHO (esc. 1:125)

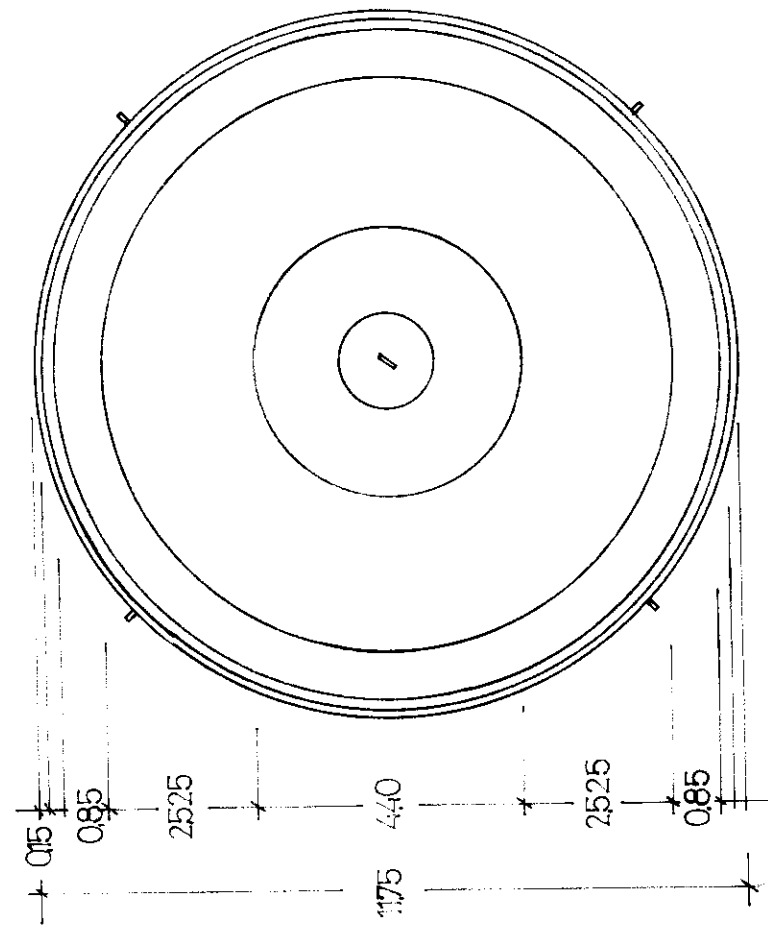

CORTE 1-1(esc.1:125)

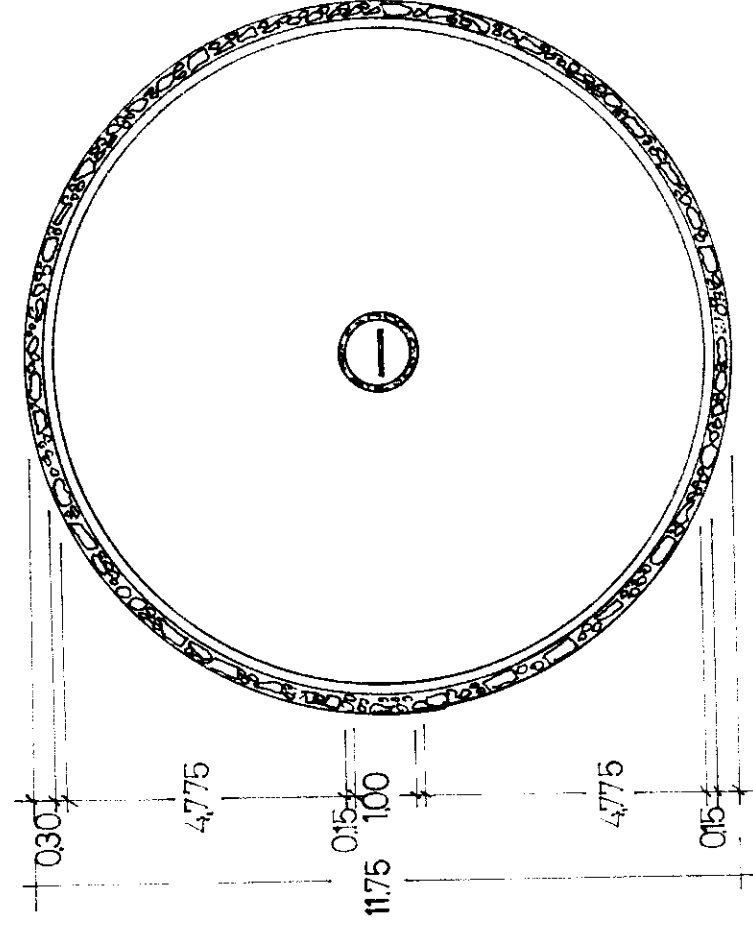

CORTE 2-2(esc.1:125)

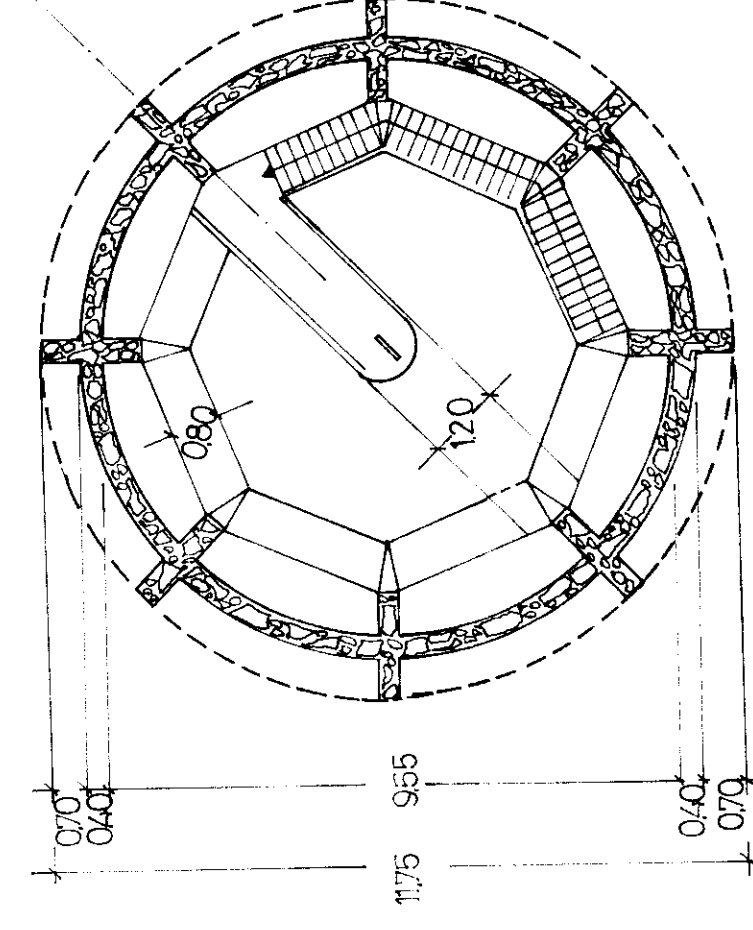

CORTE 3-3(esc.1:125)

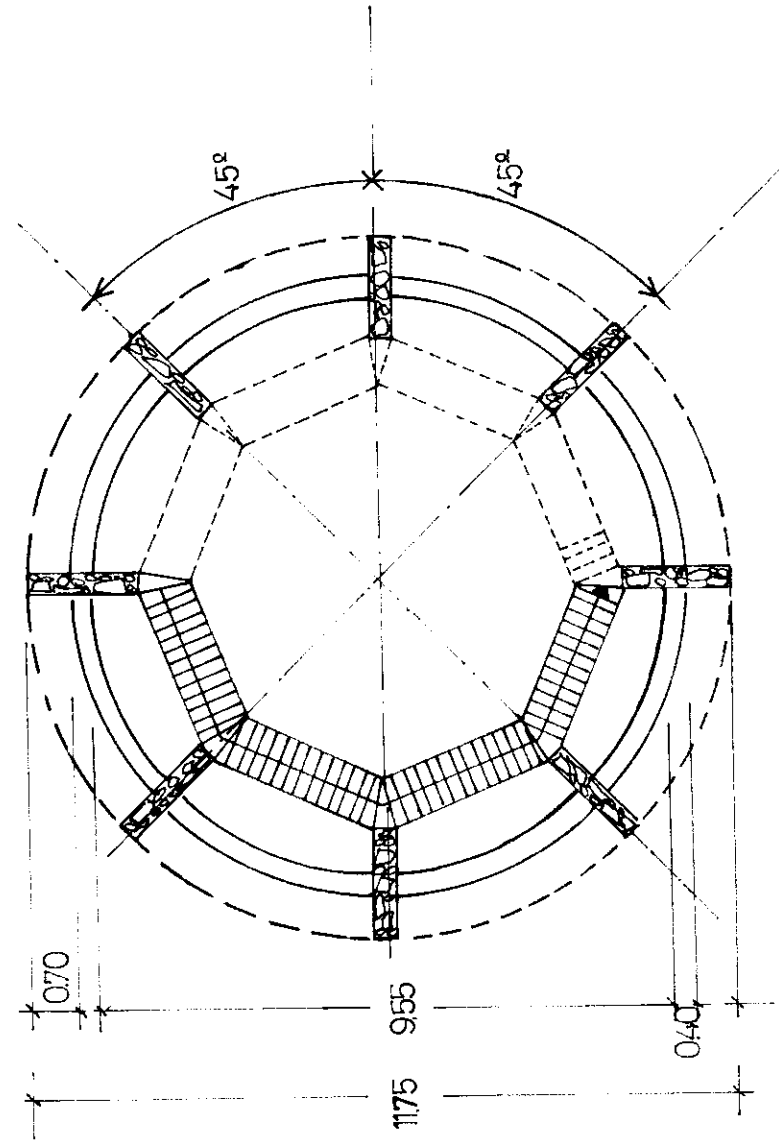

CORTE 4-4(esc.1:125)

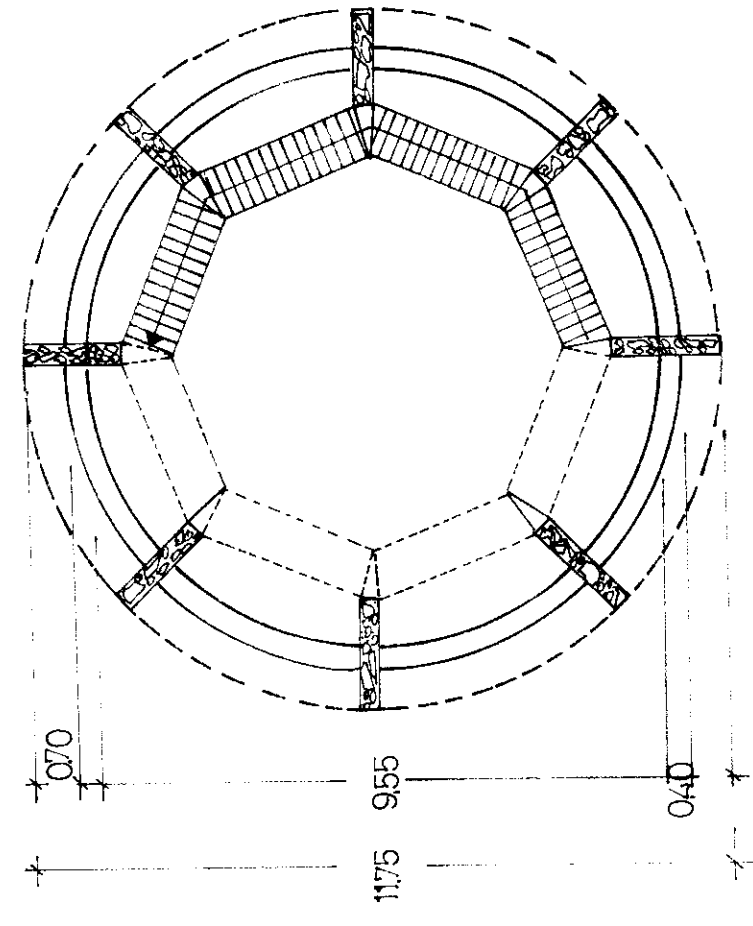

CORTE 5-5(esc.1125)

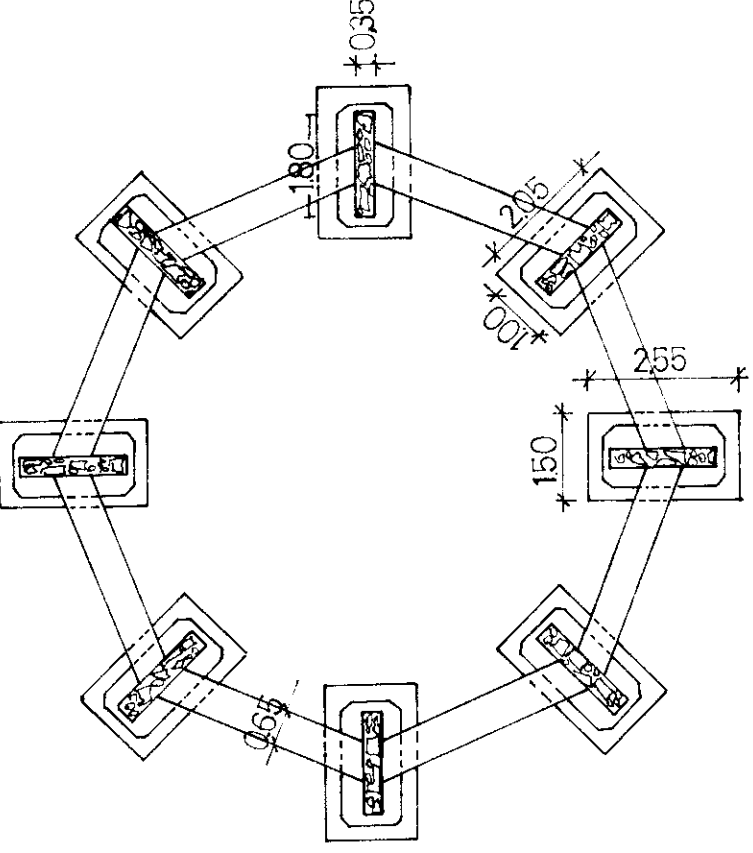

CORTE VERTICAL(esc.1:125)

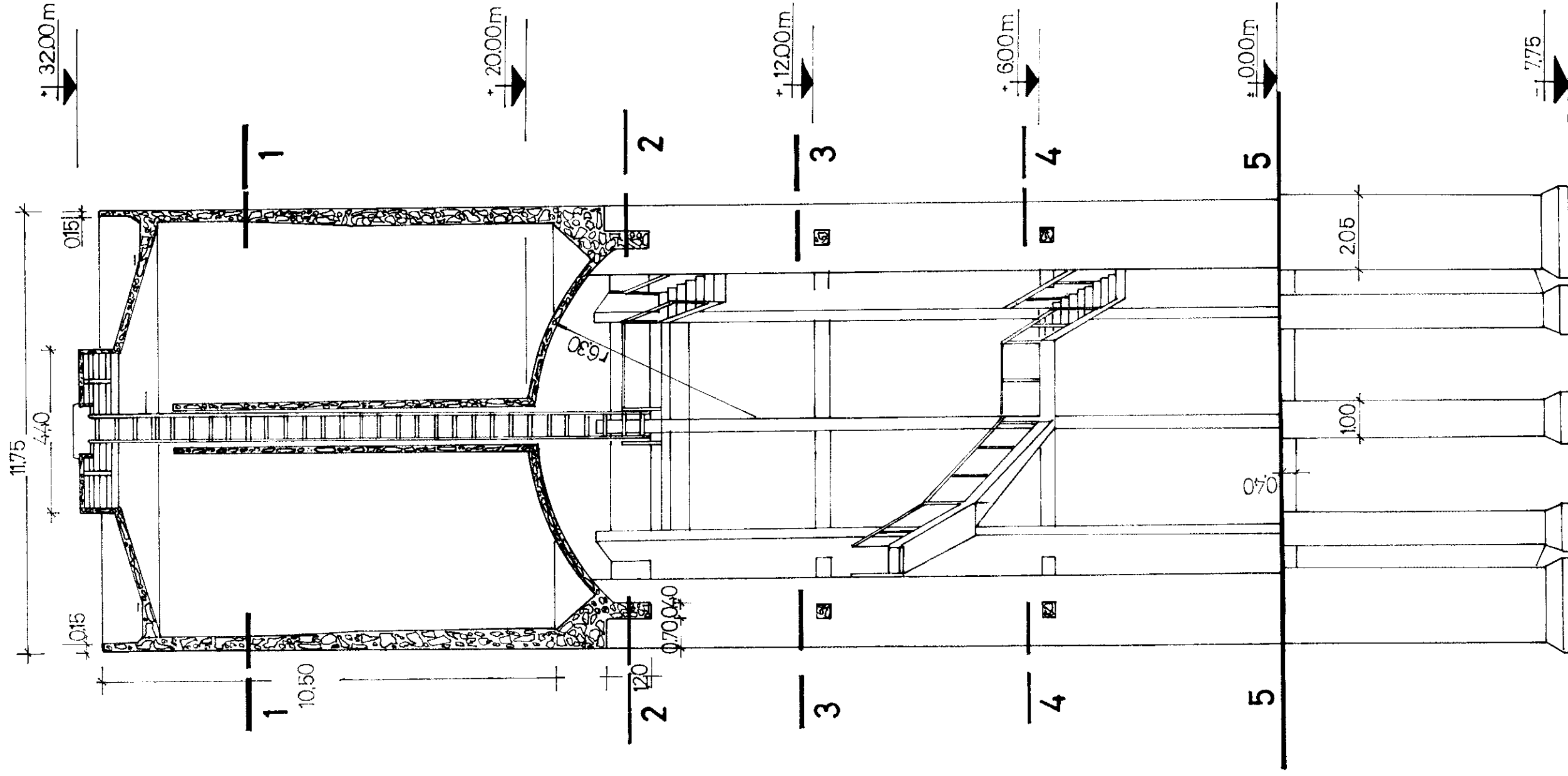

VISTA (esc:1125)

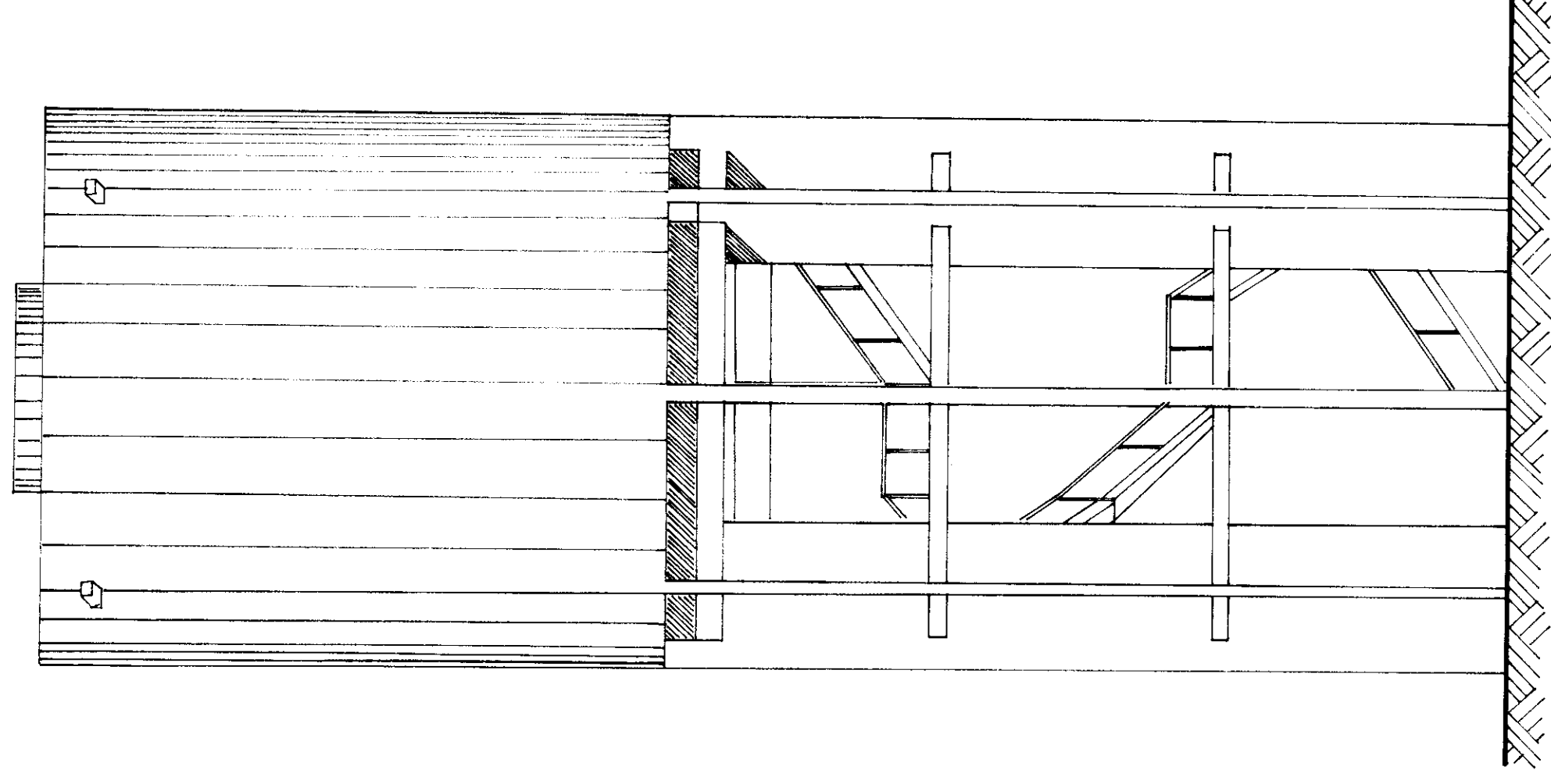

100 JORGE O WELLS
CONVOYER #2 0221
Q. S. E. A.

P32/MTE-MTE-8

ADMINISTRACION GENERAL DE OBRAS SANITARIAS

MOP
PROVINCIA DE
BUENOS AIRES

SAN MIGUEL DEL MONTE

PLANO CONFORME A OBRA

EMPRESA CONTRATISTA
Cia. AUSTRAL

ESC.1:125

TANQUE CUBA CILINDRICA Cap.1000m³

PLANO Nº 1

EXPT 240816843/83

PLANTA DE TECHO (Esc. 1:125)

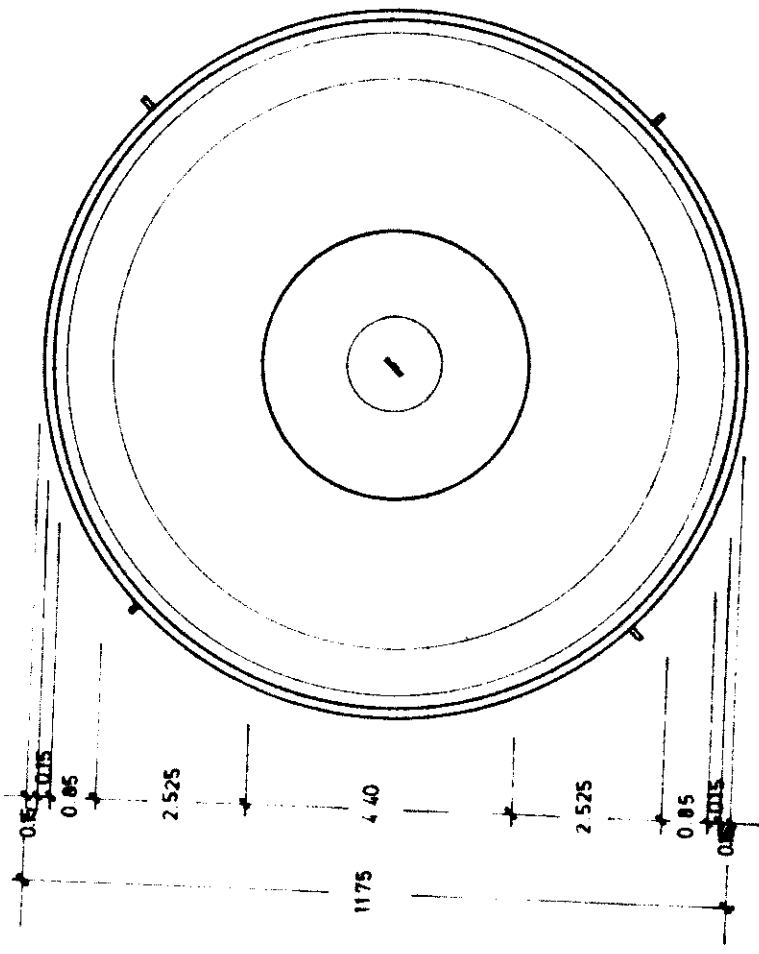

CORTE 3-3 (Esc. 1:125)

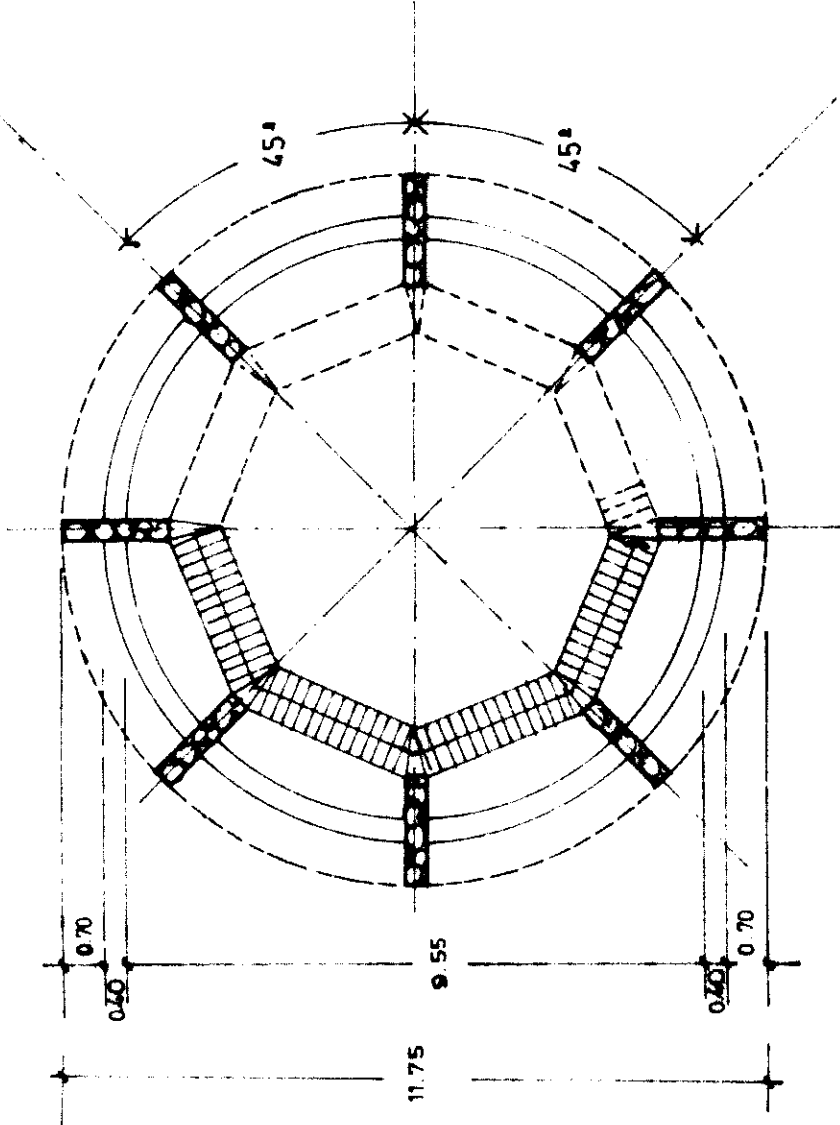

CORTE 1-1 (Esc. 1:125)

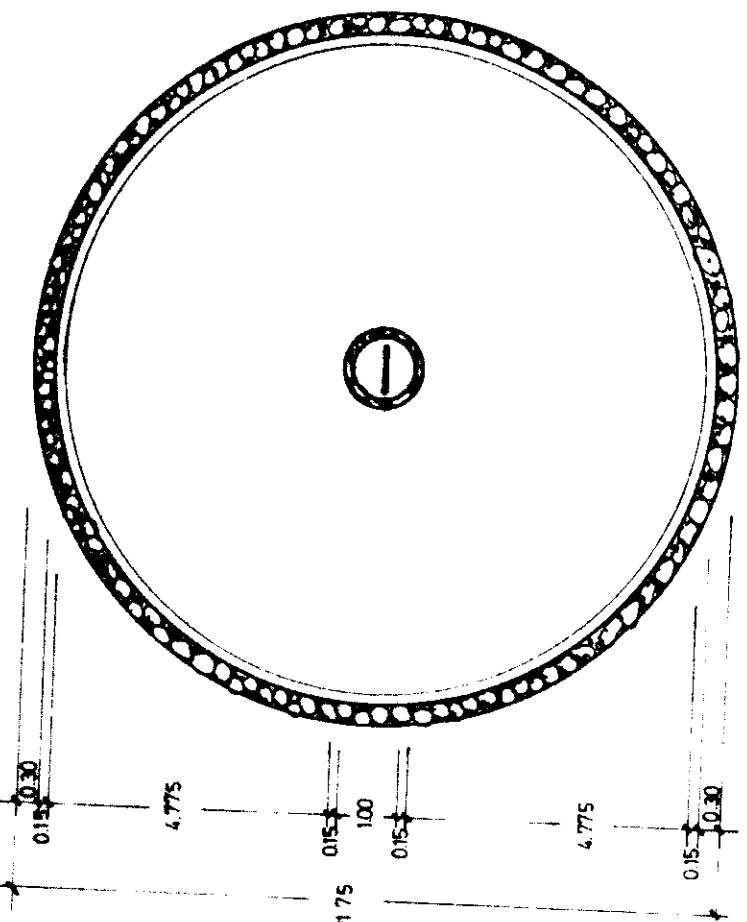

CORTE 4-4 (Esc. 1:125)

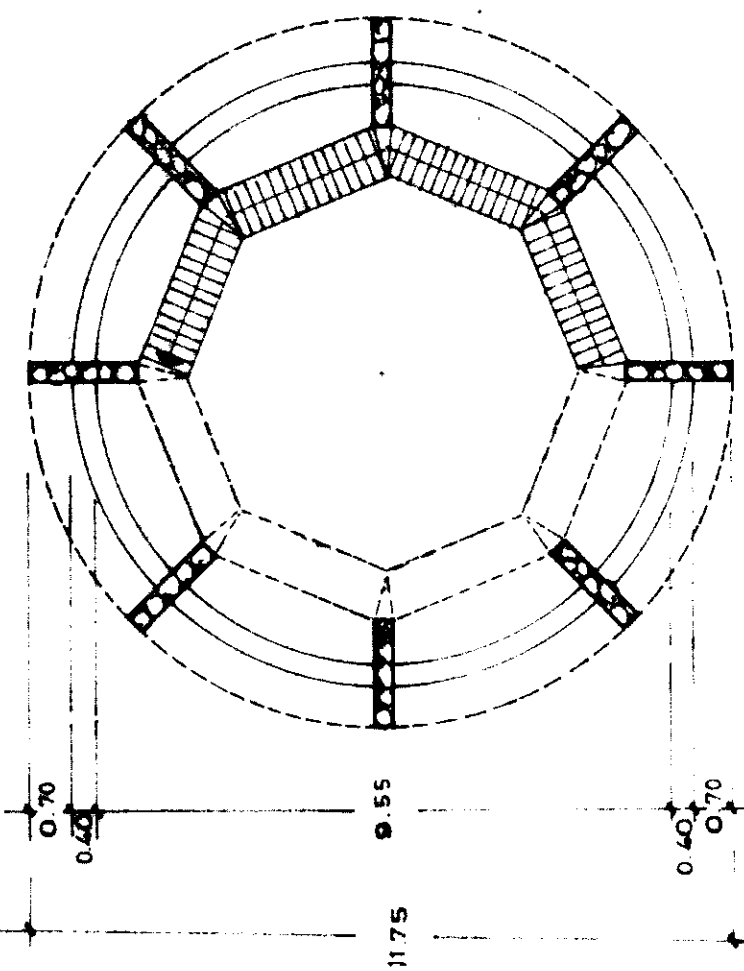

CORTE 2-2 (Esc. 1:125)

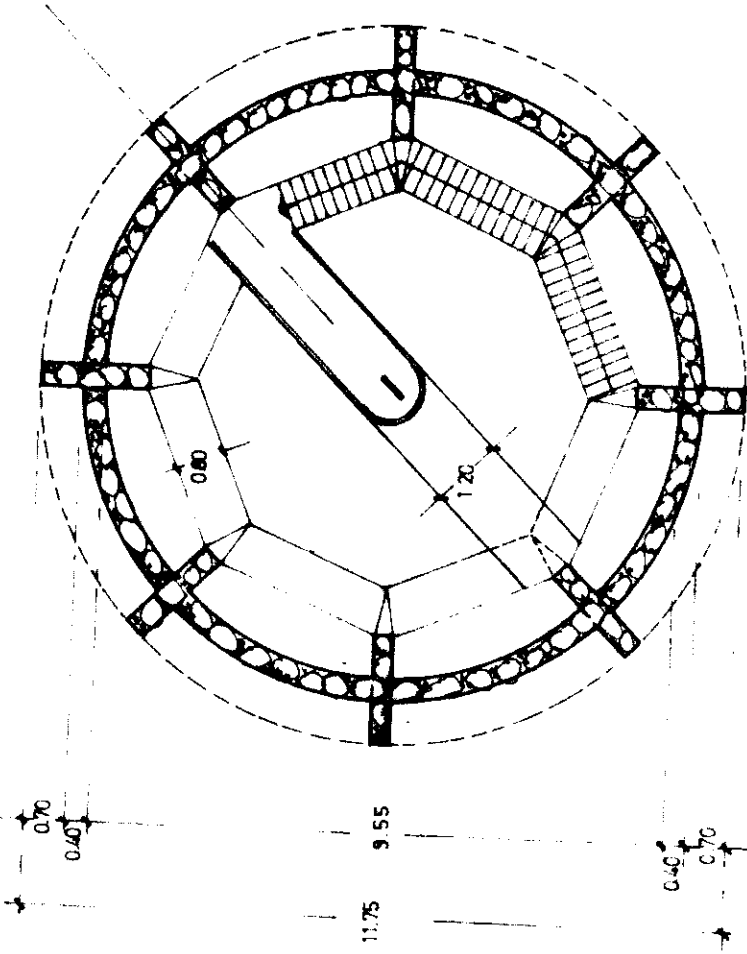

CORTE 5-5 (Esc. 1:125)

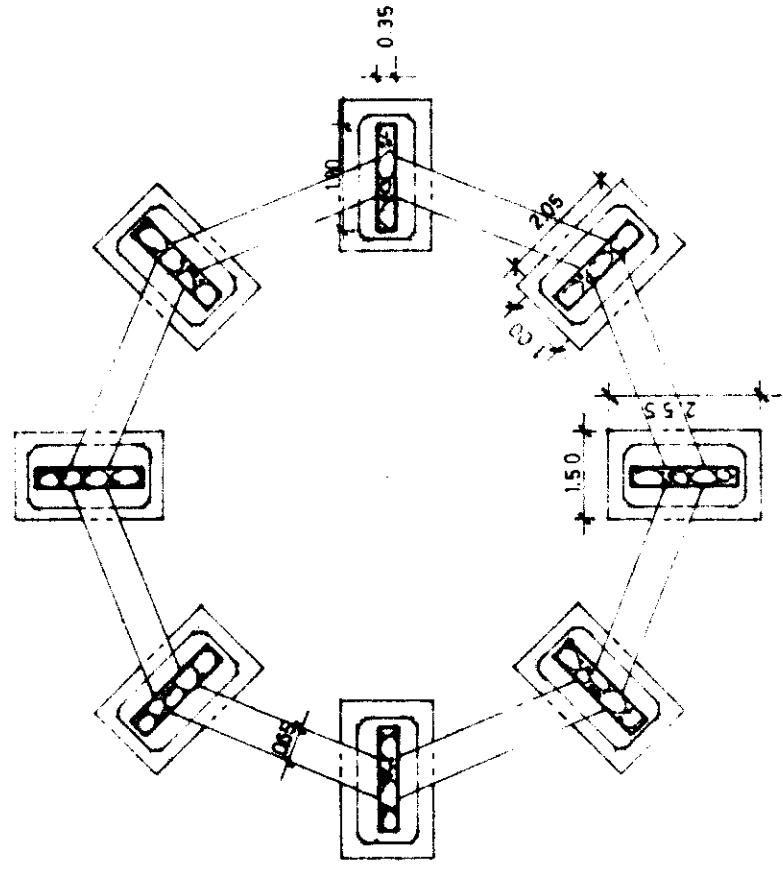

CORTE VERTICAL (Esc. 1:125)

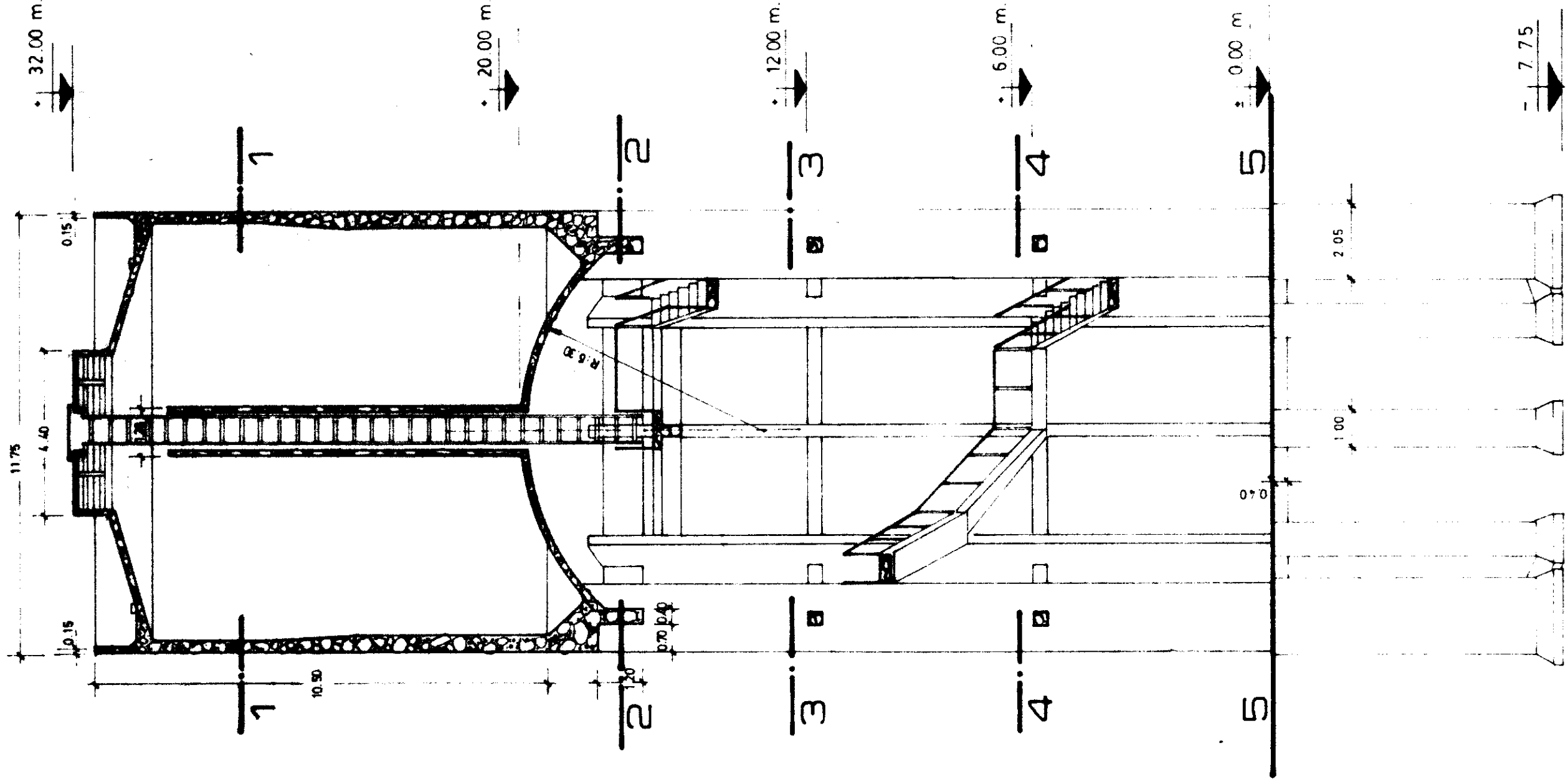

VISTA (Esc. 1:125)

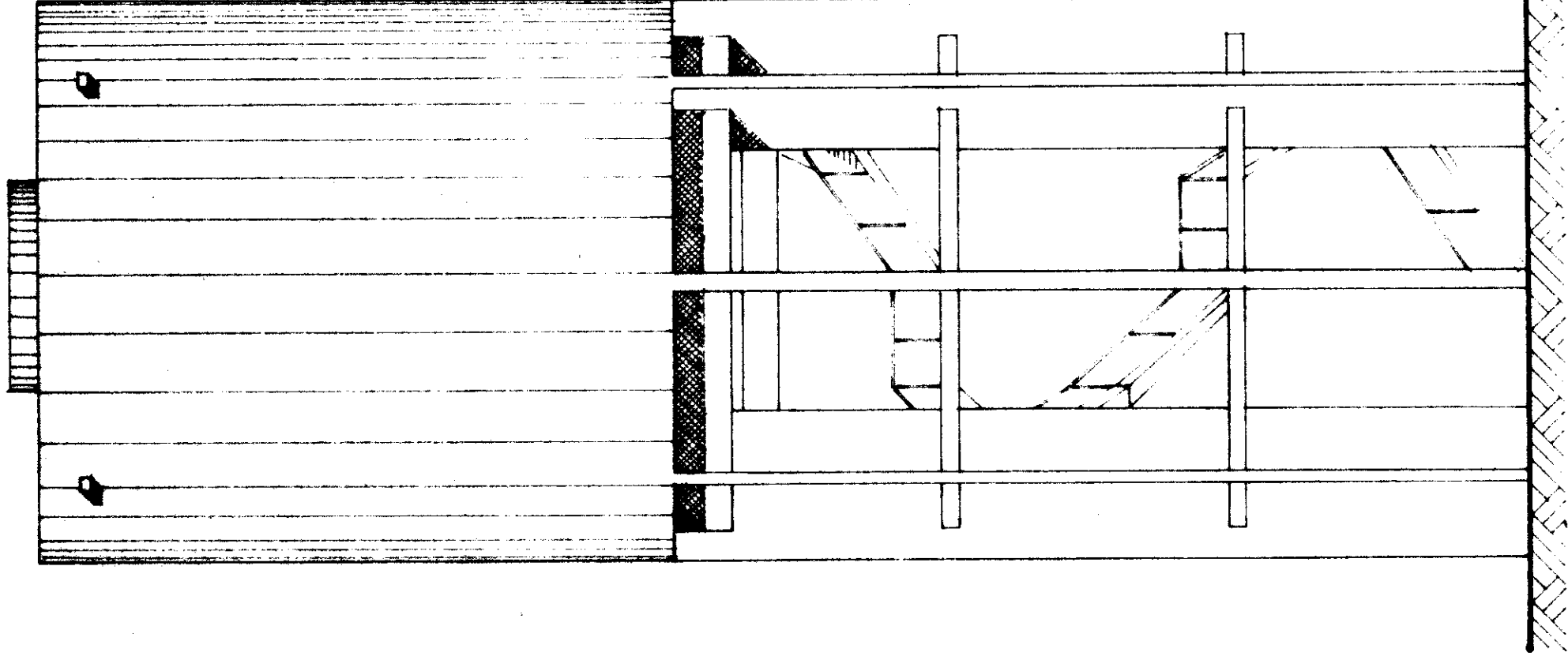

F. 15

16872

SE VISA BAJO LA EXCLUSIVA RESPONSABILIDAD DE LA FIRMA CONTRATISTA

JOSE O. MUNEZ
Ingeniero en Civil
Representante Técnico

C.A.S. S.A.
Compañía Austral de Servicios S.A.
Ing. en Civil, HECTOR A. RUÍZ
Representante Técnico

P32/ MTE-MTE-11

EMPRESA CONTRATISTA

Cia. AUSTRAL de SERVICIOS S.A.

M.O.P.
ADMINISTRACION
GENERAL DE LA
O.S.B.A.

DIRECCION TECNICA

SUB-DIRECCION PROYECTOS

LOCALIDAD

SAN MIGUEL DEL MONTE

TANQUE CUBA CILINDRICA Cap. 1000m³

OBRA

ABASTECIM.
DE AGUA
POTABLE

PLANO DE

ARQUITECTURA

PLANO N°

1

ESCALA

1:125

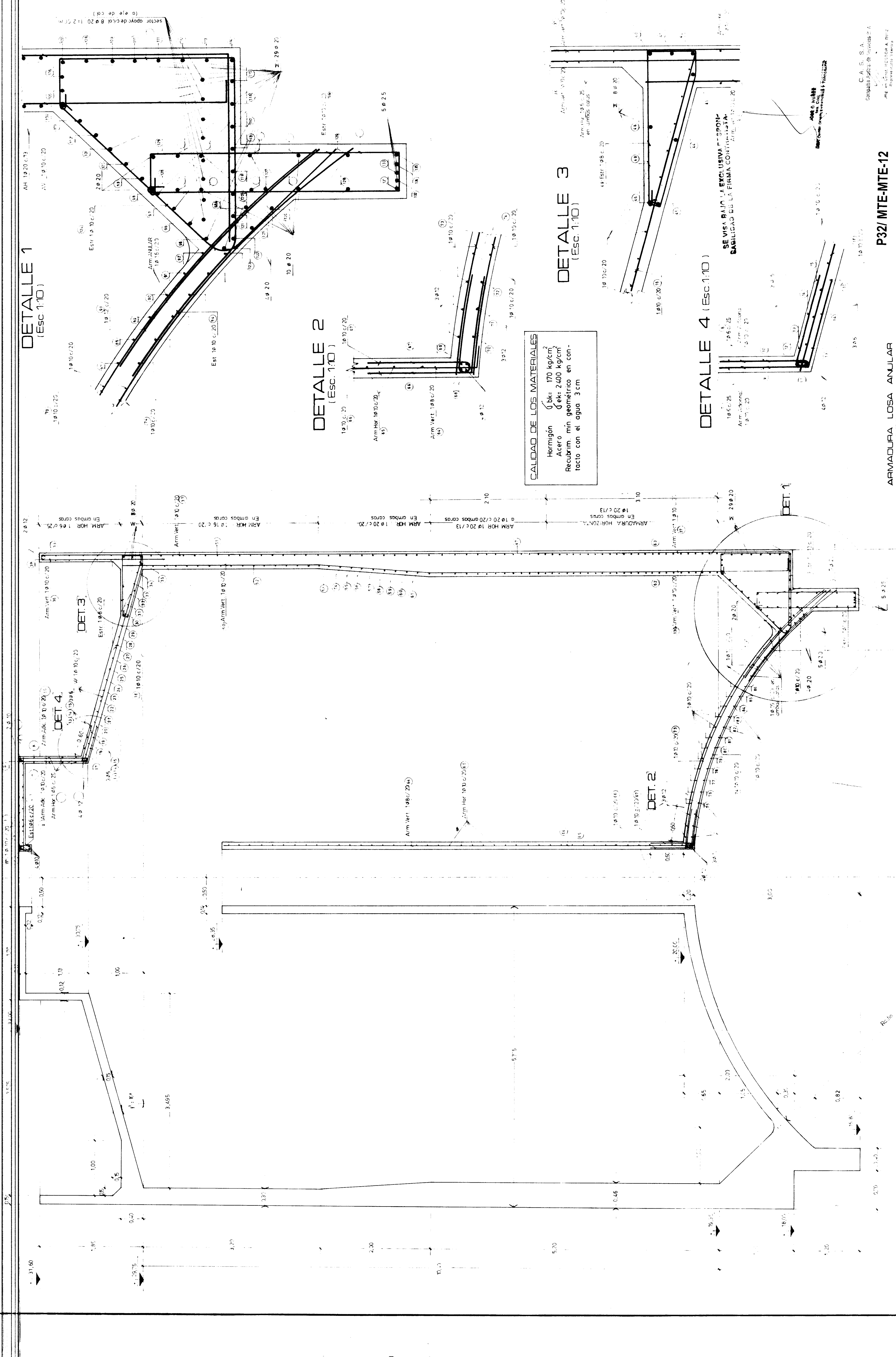

EMPRESA CONTRATISTA		Cía. AUSTRAL de SERVICIOS S.A.	
M.O.P.		DIRECCION TECNICA	
ADMINISTRACION GENERAL DE T.A.		SUB-DIRECCION PROYECTOS	
UBICACION		SAN MIGUEL DEL MONTE	
TANQUE CUBA CILINDRICA Cap 10000m		CORTE DE CUBA	
POTABLE		1:25	

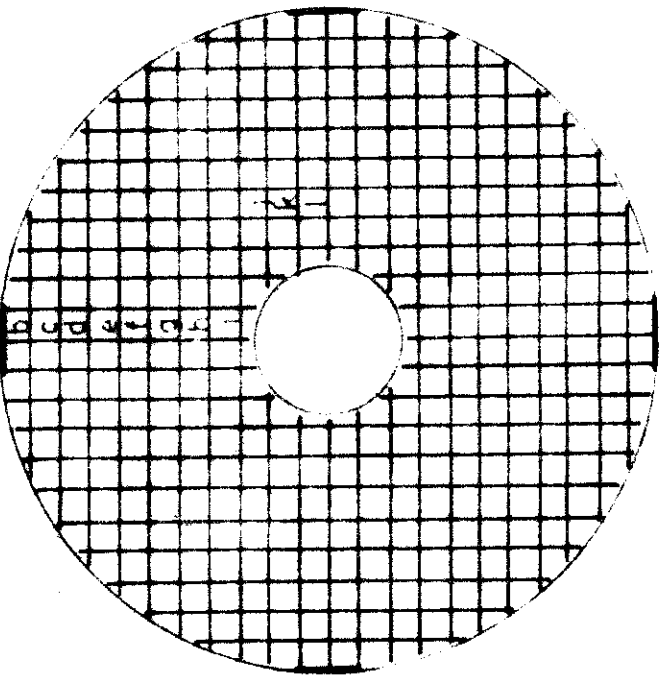

ARMADURA LOSA ANULAR
POS. 1

CORTE DE CUBA
(Esc. 1:25)

P32/MTE-MTE-12

C.A. S.A. S.A.
Compañía Anónima de Servicios S.A.
ING. en Obras P. 32008 A. 01/2
Representante Técnico

CALIDAD DE LOS MATERIALES	
Hormigón	f'ck = 170 kg/cm²
Acero	fyk = 2400 kg/cm²
Recubrim: mín geométrico en contacto con el agua 3 cm	

PLANTA DE FUNDACION
esc. 1:50

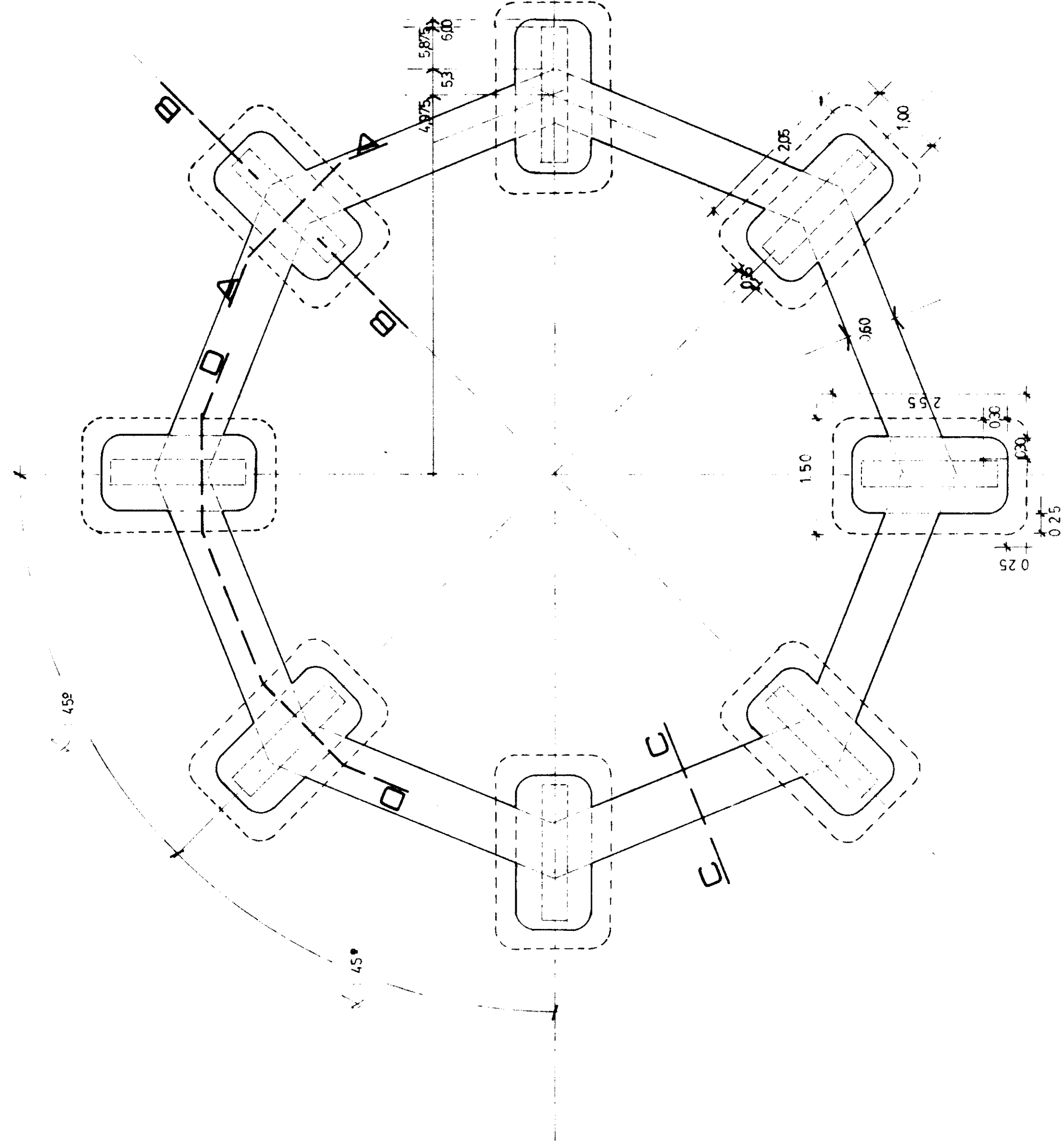

CORTE 1-1
esc. 1:20

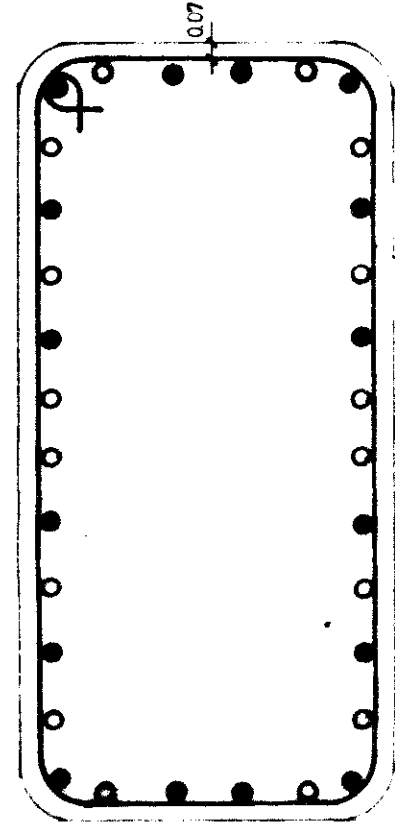

- 16ø 20 de 4.30 m^{4.4}
- 16ø 20 de 7.70 m^{4.4}

CORTE 2-2
esc. 1:20

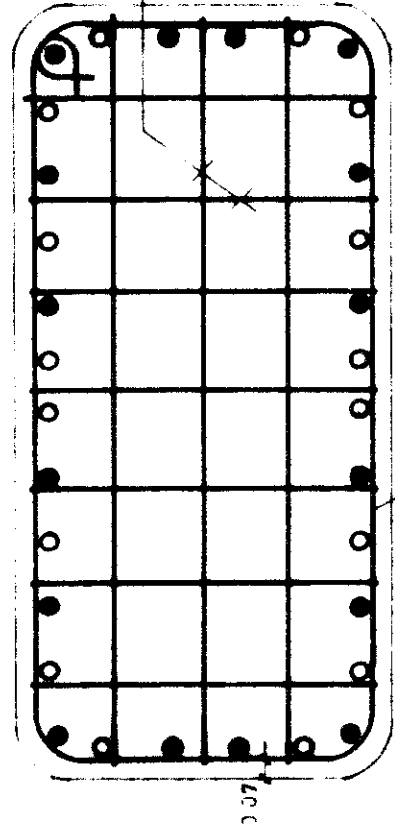

16ø 20 c/25

CORTE B-B
esc. 1:25

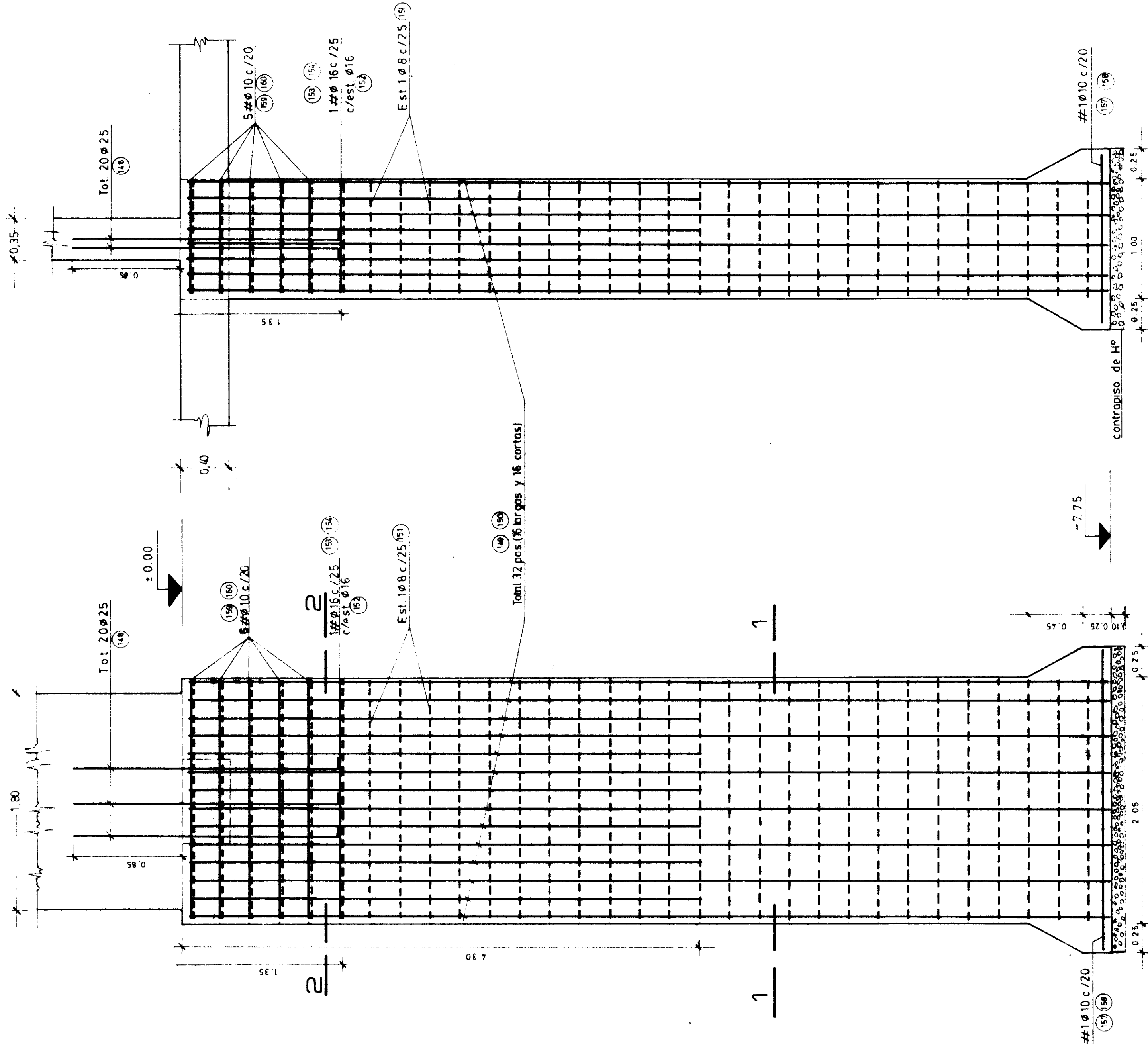

CORTE A-A
esc. 1:25

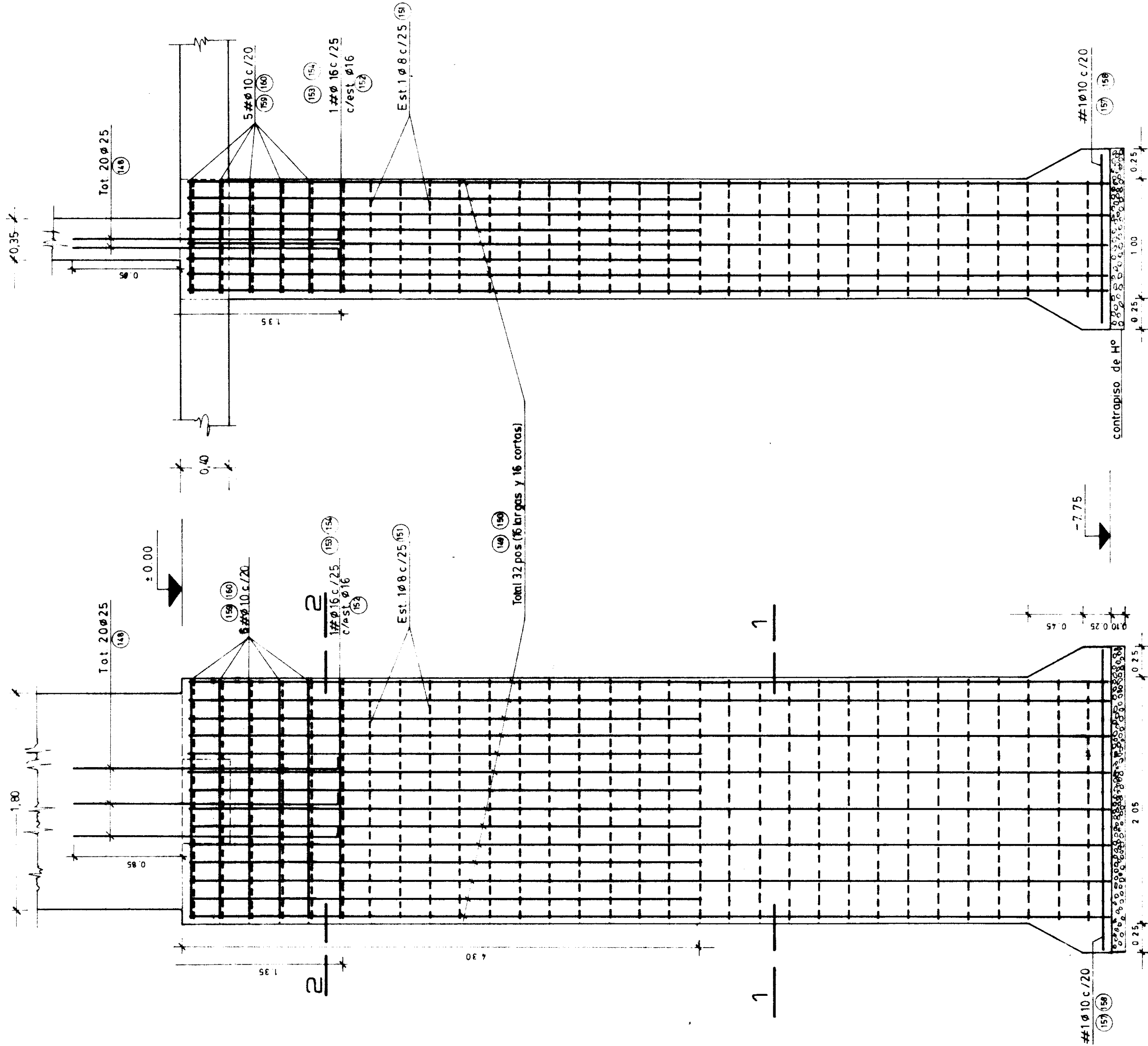

CALIDAD DE LOS MATERIALES
Hormigón $f_{ck} = 170 \text{ kg/cm}^2$
Acero $f_{ek} = 4400 \text{ kg/cm}^2$
Recubrimiento geom. = 7 cm

CORTE C-C
esc. 1:25

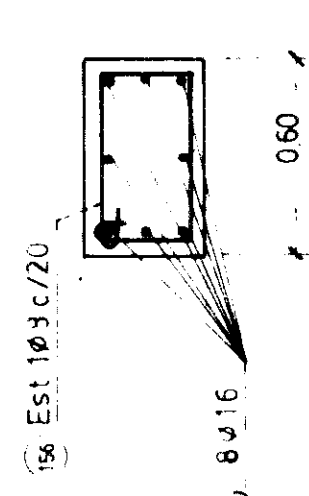

CORTE D-D
esc. 1:25

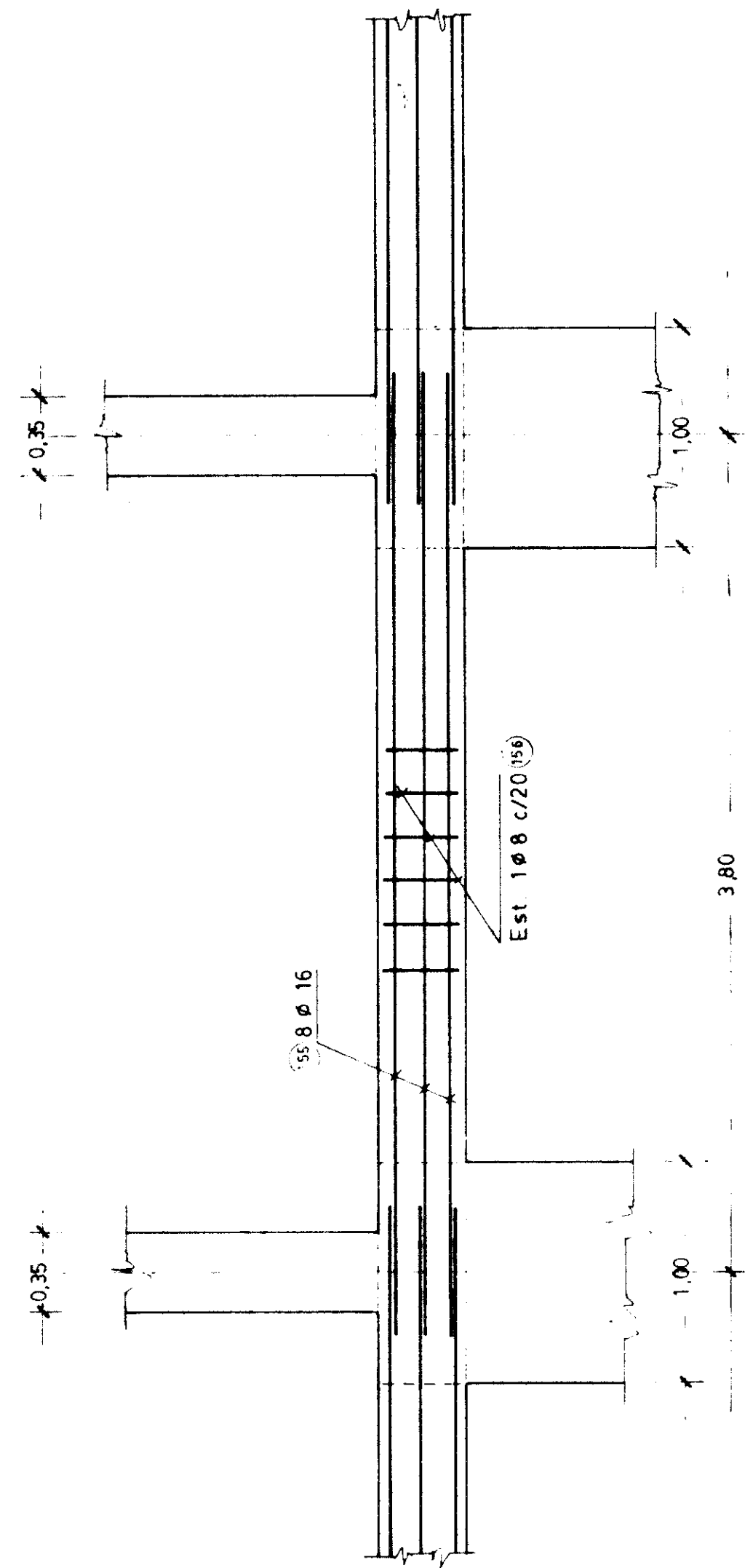

SE VISA BAJO LA EXCLUSIVA RESPONSABILIDAD DE LA FIRMA CONTRATISTA

P321 MTE-MTE-13

EMPRESA CONTRATISTA		Cia. AUSTRAL de SERVICIOS S.A.	
M.O.P.		DIRECCION TECNICA	
ADMINISTRACION GENERAL DE LA OSBA		SUB-DIRECCION PROYECTOS	
LOCALIDAD		SAN MIGUEL DEL MONTE	
TANQUE CUBA CILINDRICA Cap. 10000			
ABASTECIM DE AGUA POTABLE		FUNDACION	
PLANO DE		2	
ESCALA		1:20-25-50	

16873



GOBIERNO DE LA PROVINCIA DE BUENOS AIRES
2020 - Año del Bicentenario de la Provincia de Buenos Aires

Hoja Adicional de Firmas
Anexo

Número:

Referencia: plano NO-2020-08105997-GDEBA-DTPYPMIYSPGP

El documento fue importado por el sistema GEDO con un total de 11 pagina/s.