E1	CANT.TOTAL:	UBICACION (LOCAL - SECTOR)
	E1-1	LOCAL 7 - LAVADO

ARMARIO MODULAR

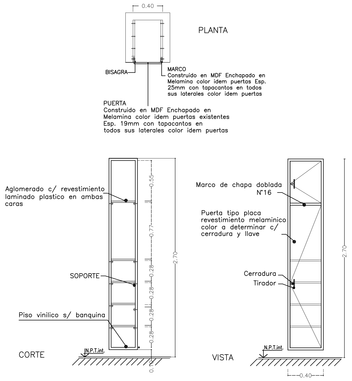

E2	CANT.TOTAL:	UBICACION (LOCAL - SECTOR)
	E2-1	LOCAL 11 - ENFERMERIA

MUEBLE

ESPECIFICACIONES MUEBLE

1- PLANO DE APOYO: conformado en placa de granito de 25mm de espesor con regruesos en laterales de 25mm. Color gris mara. Fijado a estructura de acero mediante pernos cementados colocados a 120° (según detalle B)

2- PANTALLA: en madera multilaminada de 12mm de espesor, enchapada en melamina. Color a determinar. Con tapacantos de igual material y color.

3- PATAS: conformadas en caño de acero de ⌀75mm de 3mm de espesor. Anticiado en ambas caras. Pintura epoxi en cara exterior. La base está conformada por un disco de acero de ⌀180mm y espesor de 6mm, para fijar al piso mediante 3 tornillos a 120°. La soldadura de la columna y la base se efectuará sobre la cara inferior.

4- PLANO DE APOYO AUXILIAR: tablero MDF de 22mm de esp. Revestido ambas caras con laminado plástico melamínico color negro. Con tapacantos en todos sus laterales idem material y color. Montado sobre perfil "U" de acero para apoyo.

5- ESTRUCTURA DE PLANOS DE APOYO: perfiles "U" de acero de 40x40mm de 1,5mm de espesor, soldado a las PATAS. Anticiado en ambas caras. Acabado en pintura epoxi.

6- ANCLAJE DE PANTALLA: Tuerca soldada en la cara exterior del tubo para fijar a la pantalla. Arandela externa metálica con anillo de goma (según detalle A)

7- ESTRUCTURA DE PLANOS DE APOYO AUXILIAR: perfiles "U" de acero de 40x40mm de 1,5mm de espesor, armados. Anticiado en ambas caras. Acabado en pintura epoxi.

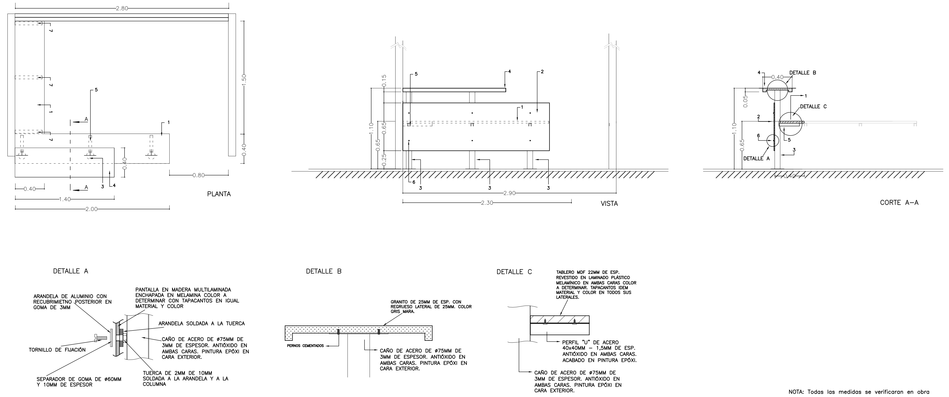

NOTA: Todas las medidas se verificaran en obra

NOTAS

-TODAS LAS MEDIDAS SE VERIFICARAN EN OBRA.

-SE DEBERÁ PRESENTAR A LA INSPECCIÓN DE OBRAS PLANILLAS DE EQUIPAMIENTOS QUE SE AJUSTEN A LAS MEDIDAS VERIFICADAS EN OBRA Y CON DETALLES DE EJECUCIÓN, PARA SU POSTERIOR APROBACIÓN.

E3	CANT.TOTAL:	UBICACION (LOCAL - SECTOR)
	E3-1	LOCAL 17 - SALA GRAL.

ESTANTES DE ACERO INOXIDABLE

CONFECCIONADOS EN A°I° RESISTENTE

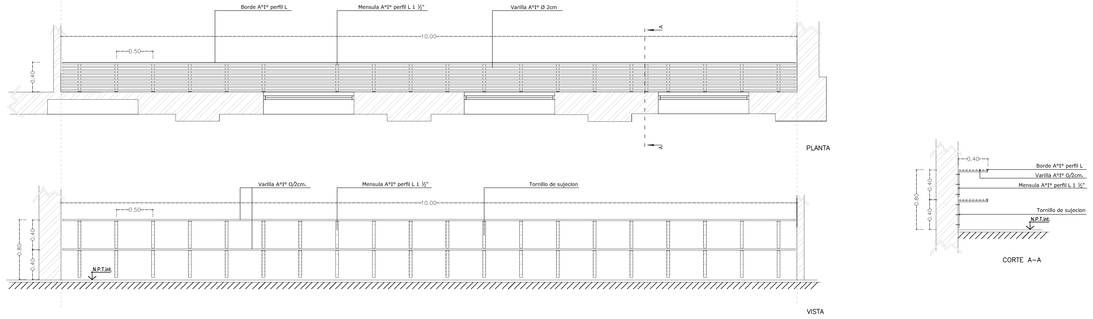

NOTA: ESTARÁN CONFECCIONADOS EN A°I° RESISTENTE A LA CORROSIÓN AISI 304, DE 1,5mm DE ESPESOR MÍNIMO, ACABADO PULIDO MATE.

E 4	CANT.TOTAL:	UBICACION (LOCAL - SECTOR)
	E4-1	LOCAL 21 - SALA DE MAQUINAS

ESCALERA Y PASARELA SALA DE MAQUINAS

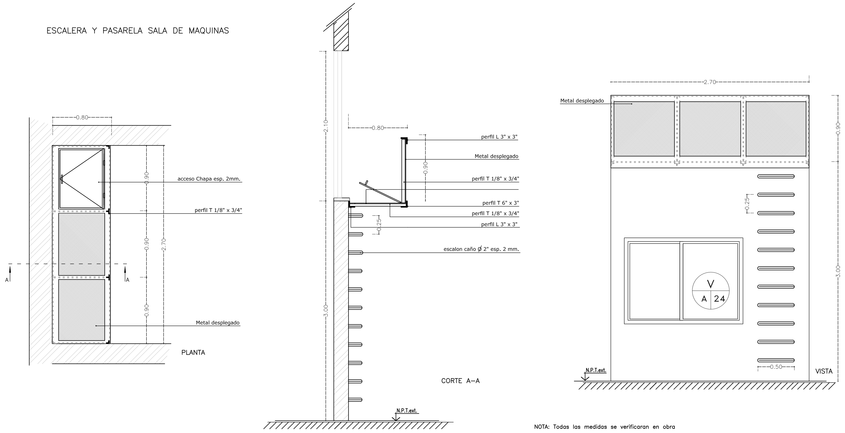

NOTA: Todas las medidas se verificaran en obra

DIRECCIÓN PROVINCIAL DE ARQUITECTURA
MINISTERIO DE INFRAESTRUCTURA Y SERVICIOS PÚBLICOS
BUENOS AIRES PROVINCIA

PROYECTO MINISTERIO DE SALUD ADECUACIÓN DE DOCUMENTACIÓN PARA PLIEGO LICITATORIO- Arq. DI PASQUIO, DIEGO T. Arq. FORD, MERCEDES Arq. ORTIZ, GERMAN A.	OBRA H.Z.G.A. "Julio de Vedia" - 9 de Julio ADECUACIÓN UNIDAD TERAPIA INTENSIVA LOCALIDAD: 9 DE JULIO PARTIDO: 9 DE JULIO
PROYECTO EN SISTEMA CAD Arq. DI PASQUIO, DIEGO T. Arq. FORD, MERCEDES Arq. ORTIZ, GERMAN A.	FECHA noviembre / 2016
JEFE DE DEPTO.ARQUITECTO ARQ. ROBERTO CORTES	PLANO DE: EQUIPAMIENTO
JEFE DE PROYECTOS ARQ. VICTOR RAMOS	ESCALA: 1:50
JEFE UNIDAD ORGANICA LIC. JOAQUÍN GANDARA	N° EXPEDIENTE 2402-277-16 / FIRMA PROV. GRALES. Y HOSP. / N° PLANO 11 / HOJA 11