

# **DOCUMENTACION GRAFICA**

**GRUPO 4.12**

**MORENO**

# **DOCUMENTACIÓN GRÁFICA**

**C.A.P.S. 25 de MAYO  
MORENO - GRUPO 4.12**

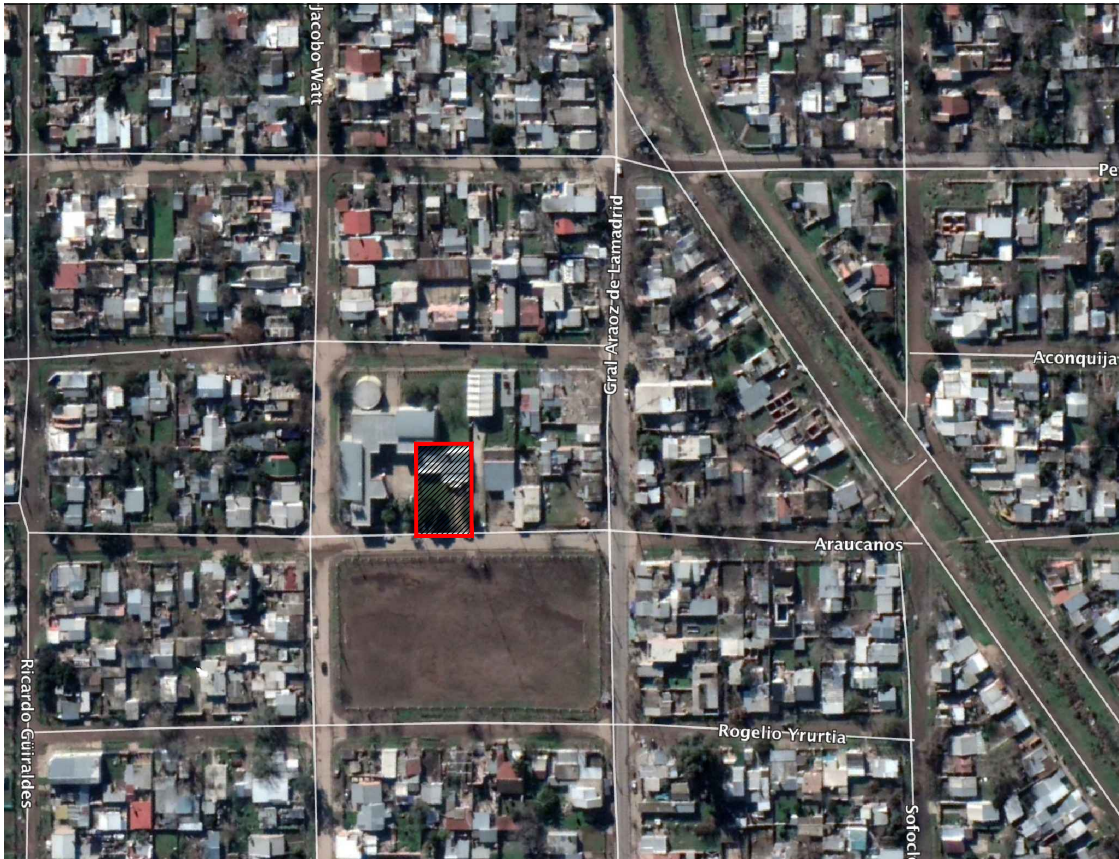

UBICACION EN FOTO AEREA



IMAGEN EXTERIOR

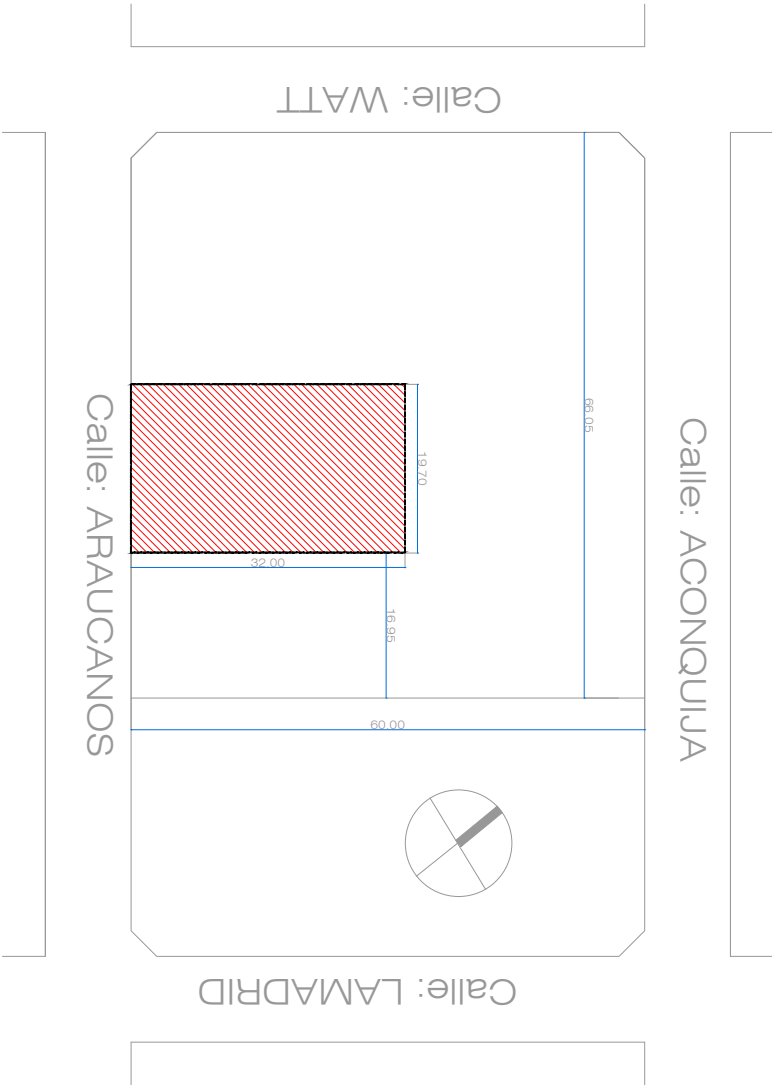

Todas las medidas deberán ser verificadas en obra.

DIRECCIÓN PROVINCIAL DE ARQUITECTURA Ministerio de Infraestructura y servicios públicos. BUENOS AIRES PROVINCIA				
ANTEPROYECTO: Ministerio de salud. Departamento de recursos físicos en salud. DOCUMENTACIÓN PARA PLIEGO LICITATORIO. DIRECCIÓN PROVINCIAL DE ARQUITECTURA.	OBRA:			
	C.A.P.S. 25 DE MAYO			
	PARTIDO: Moreno - Provincia de Buenos Aires			
Director Provincial: Cdor. Carlos Colombini.	UBICACION: LOS ARAUCANOS 237 - Moreno Norte			
	Plano: PLANO DE IMPLANTACION			
	ESCALA: S/E			
N de expediente:		Fecha:	N plano:	Total:
		ENERO 2019	01	19



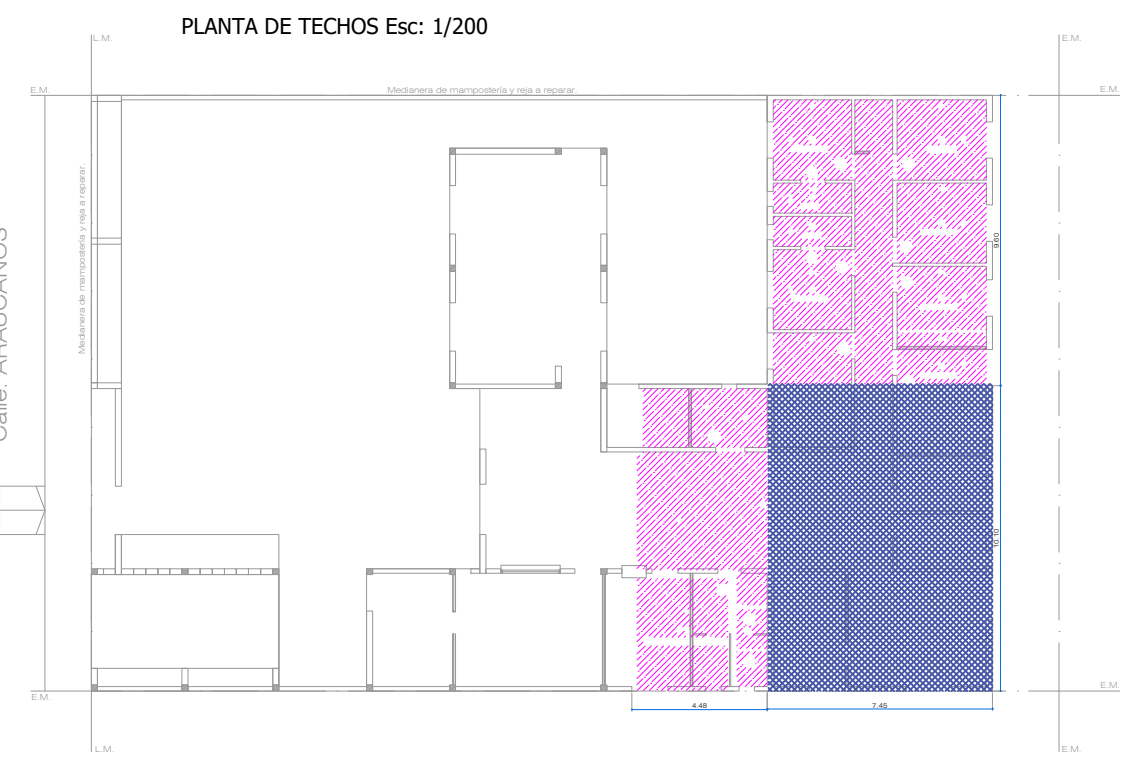
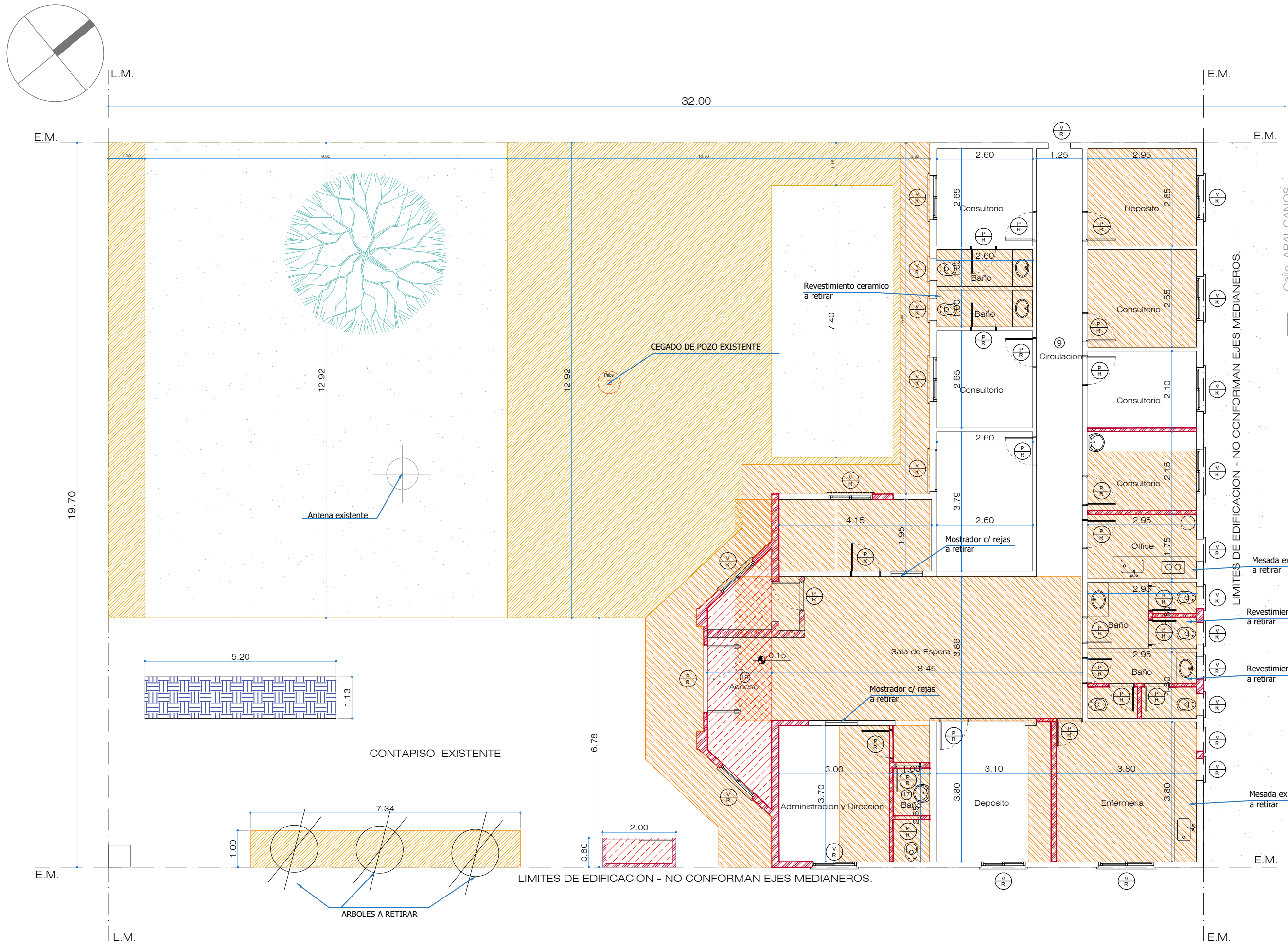

REFERENCIAS DEMOLICIÓN.

	Desmante aporte y compactación.
	Desmante de solados.
	Demolición de losa.
	Demolición de muro.
	Desmante de cielorraso.
	Demolición de cubierta.
	Desmante de carpintería (a remover).
	Demolición de contapiso.

Todas las medidas deberán ser verificadas en obra.

DIRECCIÓN PROVINCIAL DE ARQUITECTURA  
Ministerio de Infraestructura y servicios públicos.

BUENOS AIRES PROVINCIA

ANTEPROYECTO: Ministerio de salud. Departamento de recursos físicos en salud. DOCUMENTACIÓN PARA PLIEGO LICITATORIO. DIRECCIÓN PROVINCIAL DE ARQUITECTURA.	OBRA:			
	C.A.P.S. 25 DE MAYO			
	PARTIDO: Moreno - Provincia de Buenos Aires			
	UBICACION: LOS ARAUCANOS 237 - Moreno Norte			
Director Provincial: Cdr. Carlos Colombini.	Plano:			
	PLANO DE SIT ACTUAL - DEMOLICION			
	ESCALA: 1:100			
	N de expediente:	Fecha:	N plano:	Total:
		ENERO 2019	2	19



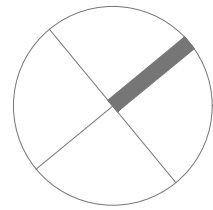

Calle: ARAUCANOS

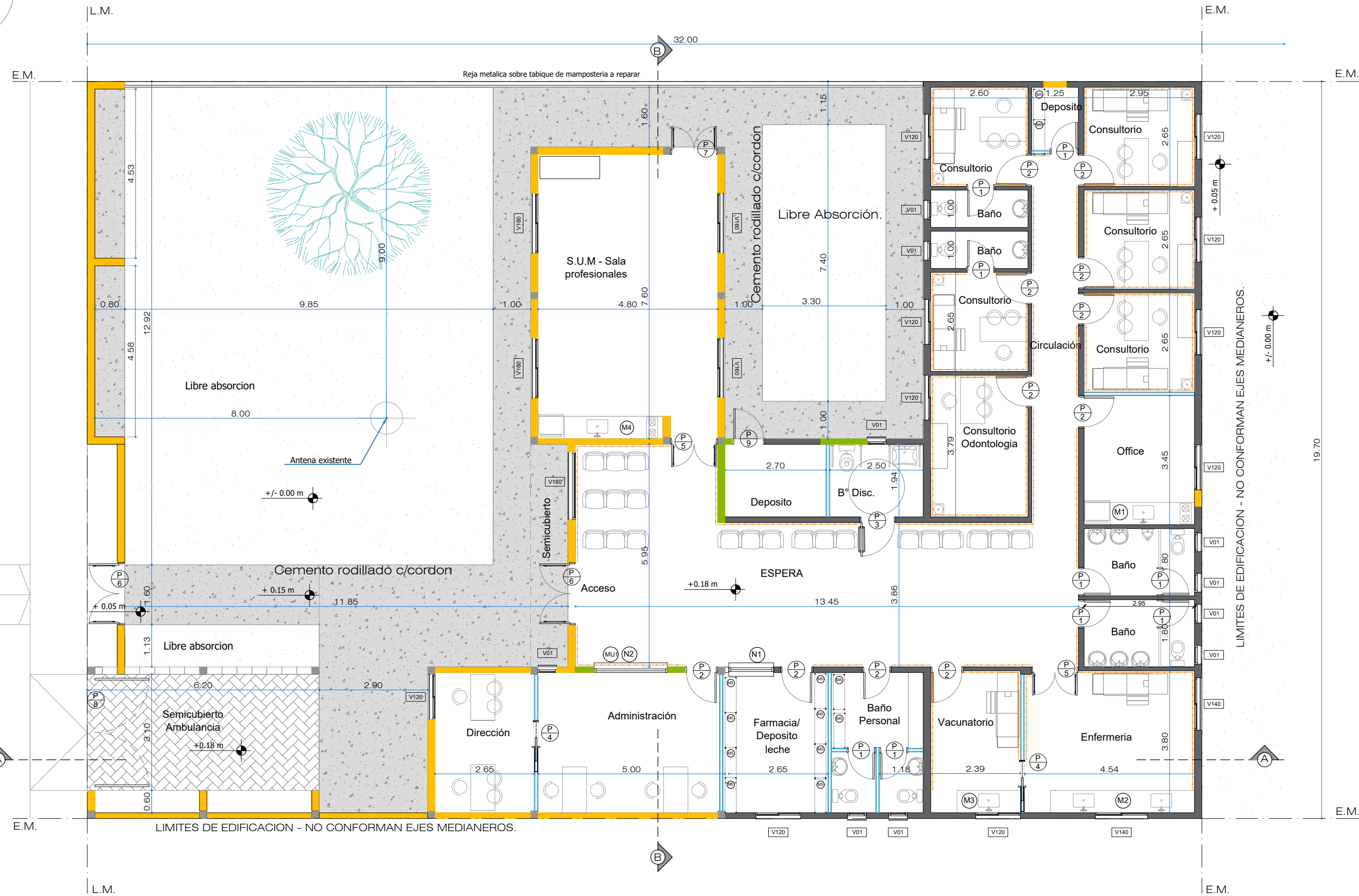

REFERENCIAS ARQUITECTURA.

	Muro existente.
	Estructura de H°A° a construir.
	Vereda cemento rodillado con cordon.
	Pavimento articulado.
	Muro nuevo terminado 22 cm.
	Muro nuevo terminado 16 cm.
	Muro nuevo terminado 12 cm.
	Tabique placa roca de yeso
	Guardacamilla

Todas las medidas deberán ser verificadas en obra.

DIRECCIÓN PROVINCIAL DE ARQUITECTURA  
Ministerio de Infraestructura y servicios públicos.

BUENOS AIRES PROVINCIA

ANTEPROYECTO:  
Ministerio de salud.  
Departamento de recursos físicos en salud.  
DOCUMENTACIÓN PARA PLIEGO LICITATORIO.  
DIRECCIÓN PROVINCIAL DE ARQUITECTURA.

OBRA:  
C.A.P.S. 25 DE MAYO  
PARTIDO: Moreno - Provincia de Buenos Aires  
UBICACION: LOS ARAUCANOS 237 - Moreno Norte

Director Provincial:  
Cdr. Carlos Colombini.

Plano:  
PLANTA DE ARQUITECTURA  
ESCALA: 1:100

N de expediente:	Fecha:	N plano:	Total:
	ENERO 2019	3	19

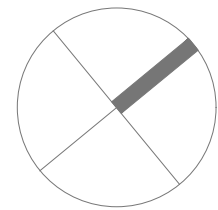

Calle: ARAUCANOS

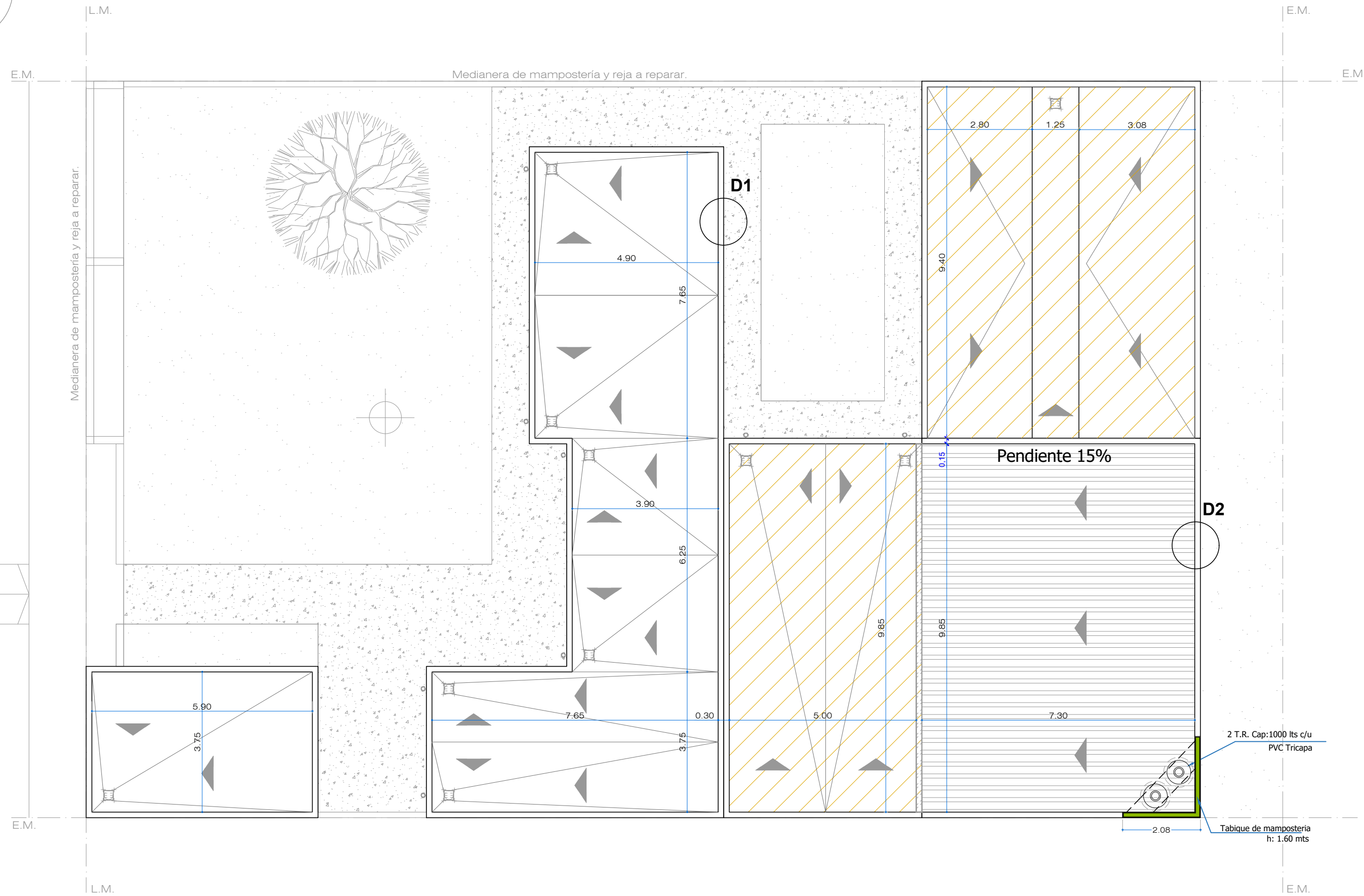

DETALLE 1

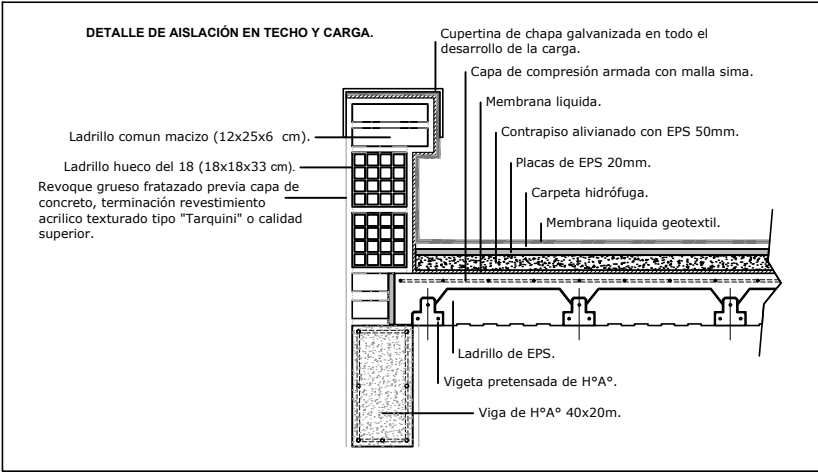

DETALLE 2

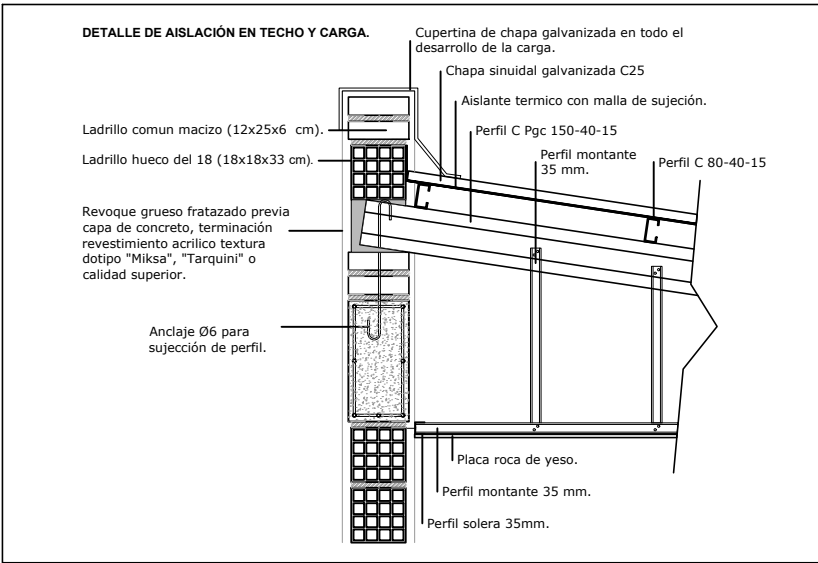

Todas las medidas deberán ser verificadas en obra.

DIRECCIÓN PROVINCIAL DE ARQUITECTURA Ministerio de Infraestructura y servicios públicos. BUENOS AIRES PROVINCIA			
ANTEPROYECTO: Ministerio de salud. Departamento de recursos físicos en salud. DOCUMENTACIÓN PARA PLIEGO LICITATORIO. DIRECCIÓN PROVINCIAL DE ARQUITECTURA.	OBRA:		
	C.A.P.S. 25 DE MAYO		
	PARTIDO: Moreno - Provincia de Buenos Aires		
Director Provincial: Cdor. Carlos Colombini.	UBICACION: LOS ARAUCANOS 237 - Moreno Norte		
	Plano: PLANTA DE TECHOS		
	ESCALA: 1:100		
N de expediente:	Fecha: ENERO 2019	N plano:	Total: 519

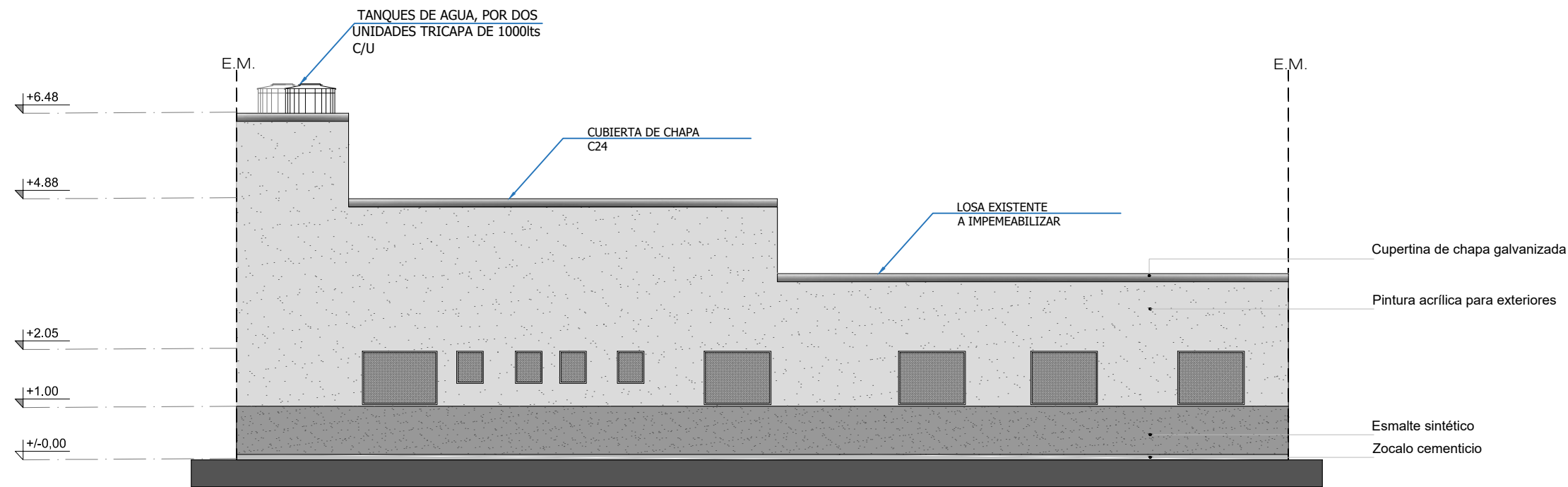

VISTA CONTRAFRENTE  
ESC: 1/100

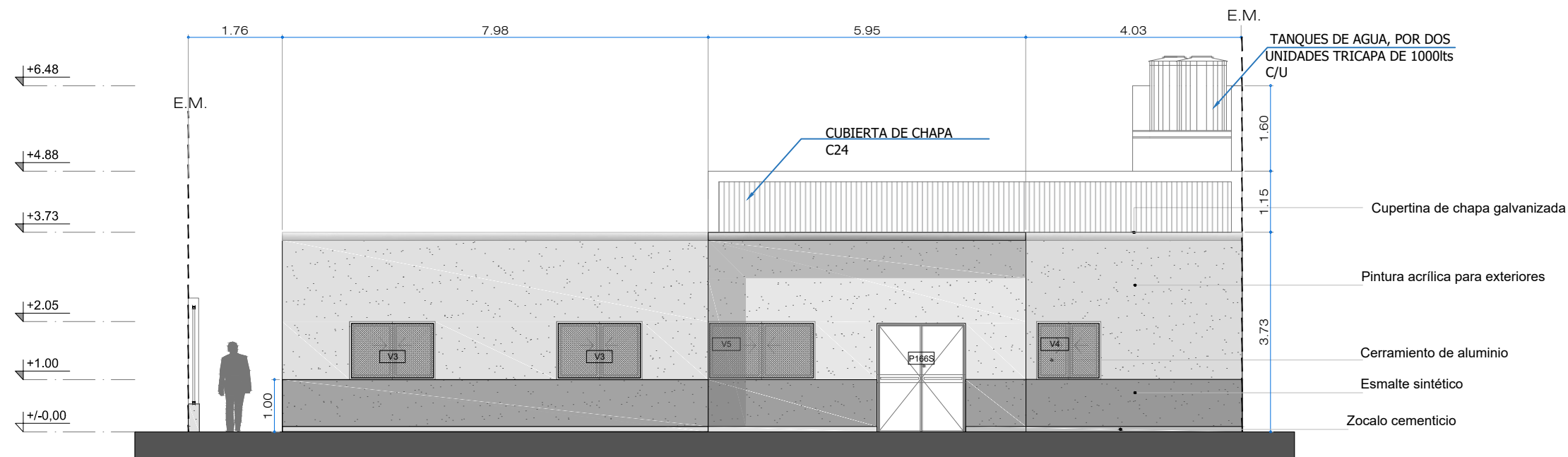

VISTA FONTAL  
ESC: 1/100

Todas las medidas deberán ser verificadas en obra.

DIRECCIÓN PROVINCIAL DE ARQUITECTURA Ministerio de Infraestructura y servicios públicos. BUENOS AIRES PROVINCIA			
ANTEPROYECTO: Ministerio de salud. Departamento de recursos físicos en salud. DOCUMENTACIÓN PARA PLIEGO LICITATORIO. DIRECCIÓN PROVINCIAL DE ARQUITECTURA.	OBRA:		
	C.A.P.S. 25 DE MAYO		
	PARTIDO: Moreno - Provincia de Buenos Aires		
Director Provincial: Cdor. Carlos Colombini.	UBICACION: LOS ARAUCANOS 237 - Moreno Norte		
	Plano:		
	VISTAS		
ESCALA: 1:100	N de expediente:		
	Fecha:		
	ENERO 2019		
N plano:		Total:	
5		19	



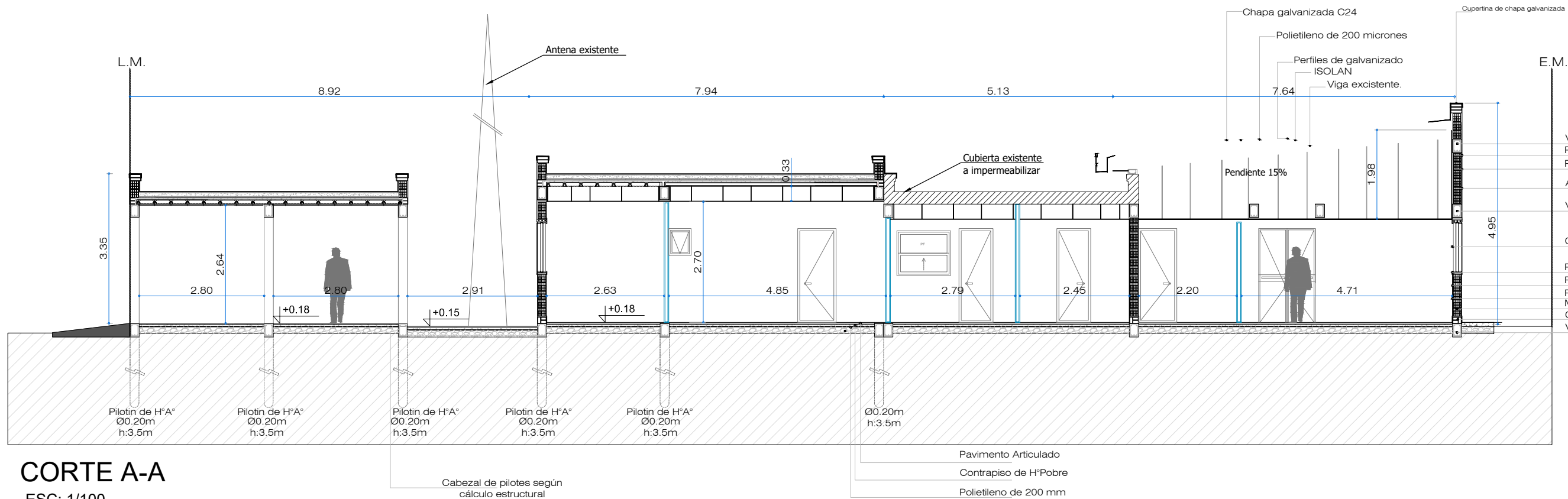

## DETALLE

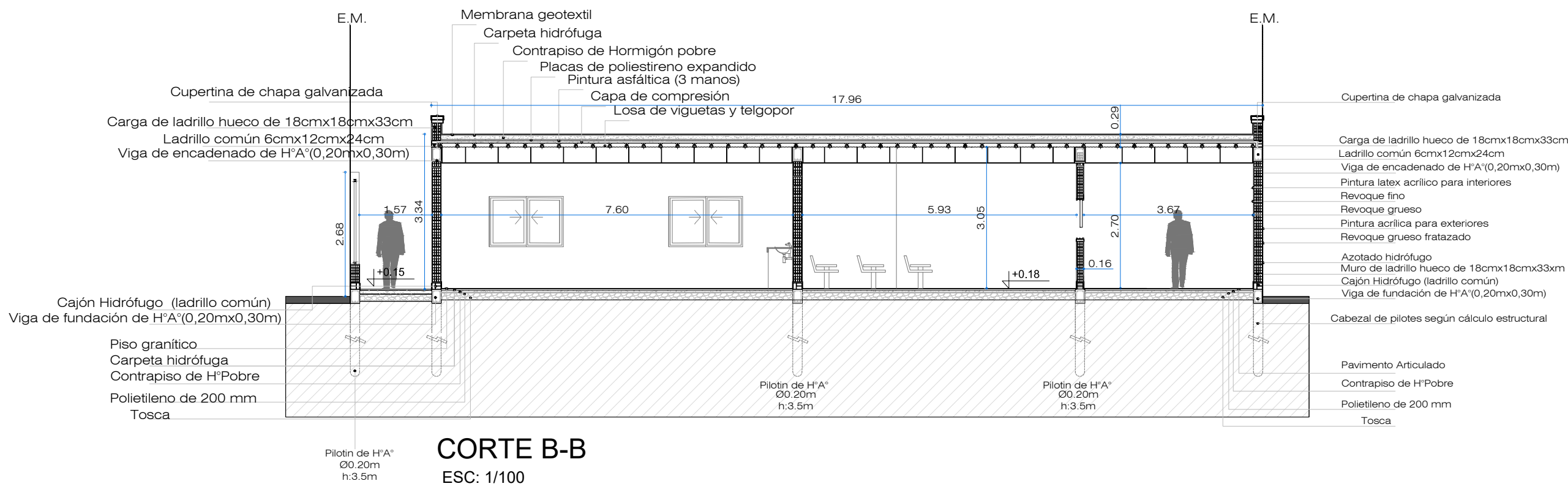
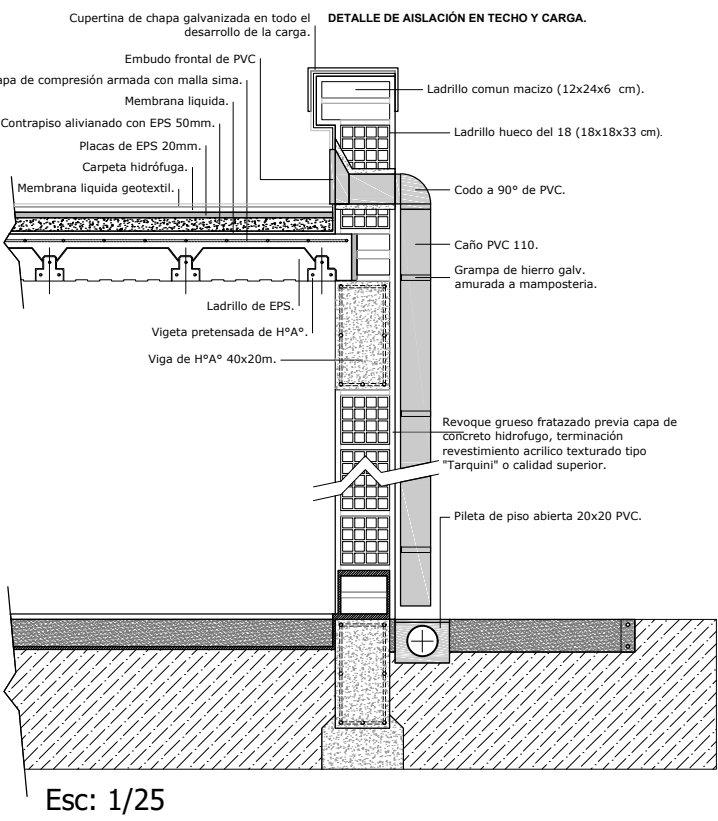

Todas las medidas deberán ser verificadas en obra.

DIRECCIÓN PROVINCIAL DE ARQUITECTURA Ministerio de Infraestructura y servicios públicos. BUENOS AIRES PROVINCIA				
ANTEPROYECTO: Ministerio de salud. Departamento de recursos físicos en salud. DOCUMENTACIÓN PARA PLIEGO LICITATORIO. DIRECCIÓN PROVINCIAL DE ARQUITECTURA.		OBRA: C.A.P.S. 25 DE MAYO		
Director Provincial: Cdr. Carlos Colombini.		PARTIDO: Moreno - Provincia de Buenos Aires		
		UBICACION: LOS ARAUCANOS 237 - Moreno Norte		
		Plano: CORTES		
		ESCALA: 1:100		
		N de expediente:	Fecha: ENERO 2019	N plano: Total: 6 19

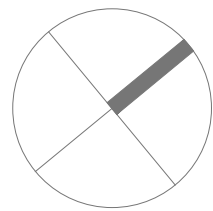

Calle: ARAUCANOS

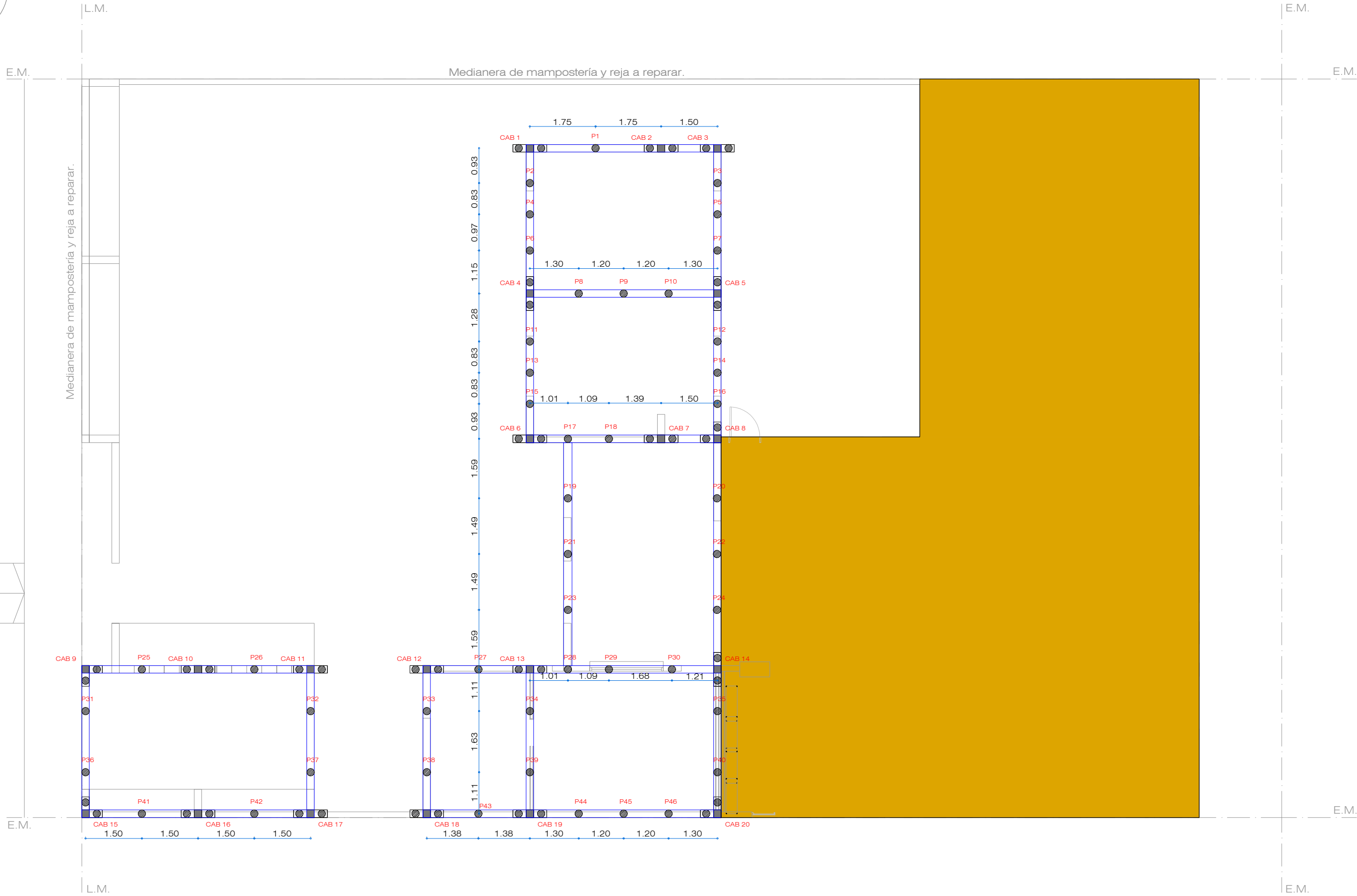

REFERENCIAS EST. FUNDACIONES.	
	Columna H°A° 20x20cm.
	Pilotines Ø 0.2 -H: 2,5 m c/ bulvo s/cálc.
	Viga de fundación 20x35cm.
	Cabezal de pilotes segun cálculo.
	Construccion existente sin intervención



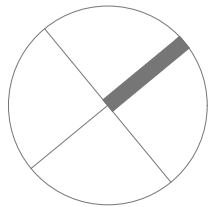

Todas las medidas deberán ser verificadas en obra.

DIRECCIÓN PROVINCIAL DE ARQUITECTURA Ministerio de Infraestructura y servicios públicos.			
BUENOS AIRES PROVINCIA			
ANTEPROYECTO: Ministerio de salud. Departamento de recursos físicos en salud. DOCUMENTACIÓN PARA PLIEGO LICITATORIO. DIRECCIÓN PROVINCIAL DE ARQUITECTURA.	OBRA:		
	C.A.P.S. 25 DE MAYO		
	PARTIDO: Moreno - Provincia de Buenos Aires		
Director Provincial: Cdor. Carlos Colombini.	UBICACION: LOS ARAUCANOS 237 - Moreno Norte		
	Plano:		
	PLANOS DE FUNDACIONES		
ESCALA: 1:100	N de expediente:		
	Fecha:		
		ENERO 2019	
		N plano:	Total:
		7	19

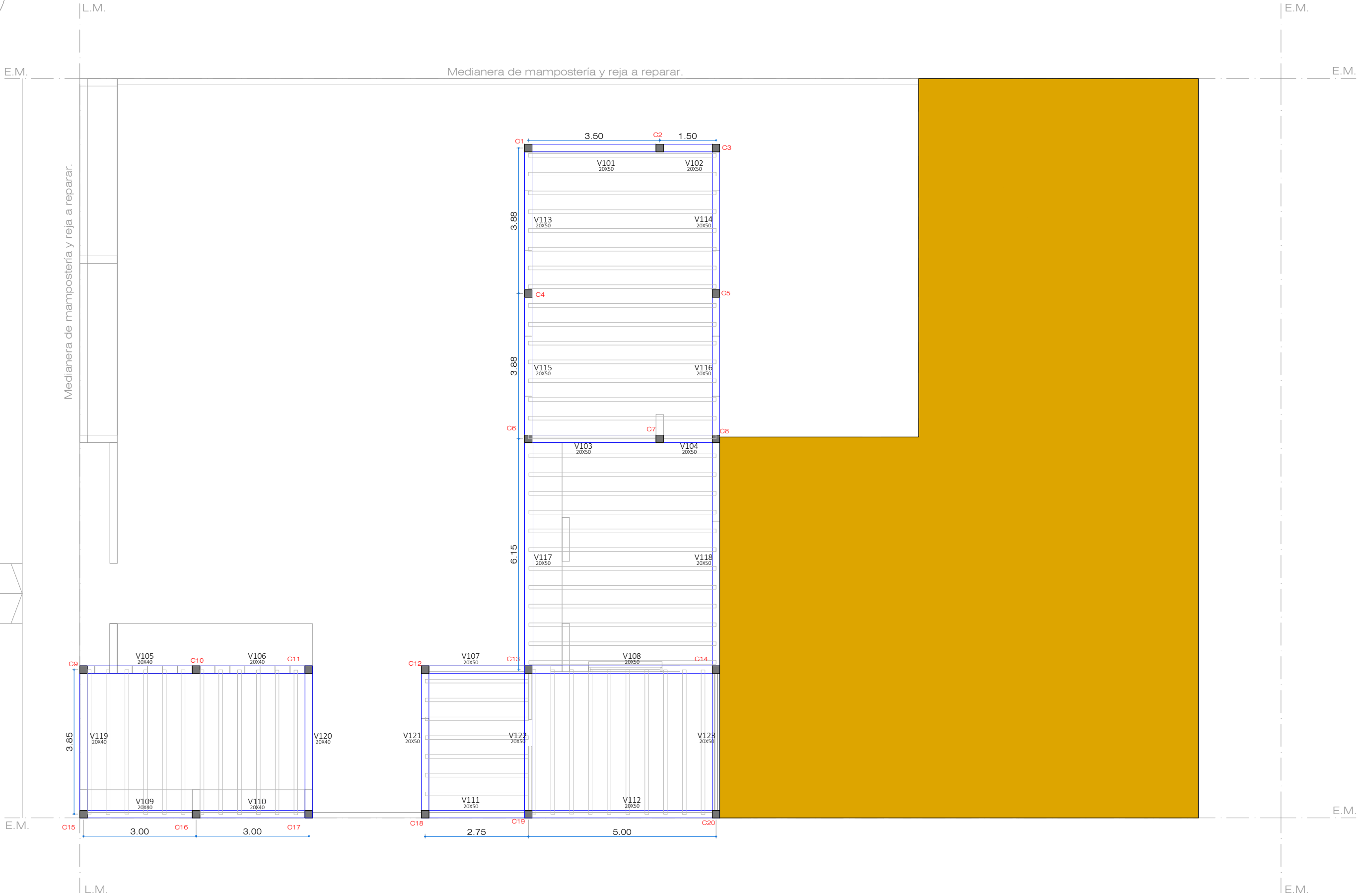

Calle: ARAUCANOS



REFERENCIAS EST. P.B/P.A.	
 L-6	Columna H°A° 20x20cm.
 L-5	Viga de encadenado 20x40cm.
 L-002 15	Numerador de losas
	Viguetas pretensadas.
	Sector sin intervencion estructural

Todas las medidas deberán ser verificadas en obra.

DIRECCIÓN PROVINCIAL DE ARQUITECTURA Ministerio de Infraestructura y servicios públicos.			
BUENOS AIRES PROVINCIA			
ANTEPROYECTO: Ministerio de salud. Departamento de recursos físicos en salud. DOCUMENTACIÓN PARA PLIEGO LICITATORIO. DIRECCIÓN PROVINCIAL DE ARQUITECTURA.	OBRA:		
	C.A.P.S. 25 DE MAYO		
	PARTIDO: Moreno - Provincia de Buenos Aires		
Director Provincial: Cdor. Carlos Colombini.	UBICACION: LOS ARAUCANOS 237 - Moreno Norte		
	Plano: PLANO DE ESTRUCTURA SOBRE PB ESCALA: 1:100		
	N de expediente:	Fecha: ENERO 2019	N plano: 8 Total: 19



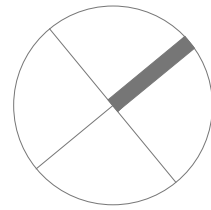

Calle: ARAUCANOS



PISO	PARED
A	B
TECHO	Nº LOCAL
C	D

A	Piso granítico c/ zocalo h15cm
B	Piso cemento rodillado c/ cordon
C	Pulido de piso granítico
D	Latex interior (pared y cielorraso)
E	Revestimiento ceramico
F	Latex exterior + esmalte sintetico
G	Cielorraso suspendido
I	Cielorraso suspendido modular
J	Cielorraso placa cementicia
K	Pavimento articulado

Todas las medidas deberán ser verificadas en obra.

DIRECCIÓN PROVINCIAL DE ARQUITECTURA  
Ministerio de Infraestructura y servicios públicos.

BUENOS AIRES PROVINCIA

ANTEPROYECTO:  
Ministerio de salud.  
Departamento de recursos físicos en salud.  
DOCUMENTACIÓN PARA PLIEGO LICITATORIO.  
DIRECCIÓN PROVINCIAL DE ARQUITECTURA.

OBRA:  
C.A.P.S. 25 DE MAYO  
PARTIDO: Moreno - Provincia de Buenos Aires  
UBICACION: LOS ARAUCANOS 237 - Moreno Norte

Director Provincial:  
Cdor. Carlos Colombini.





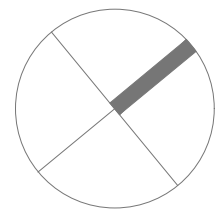



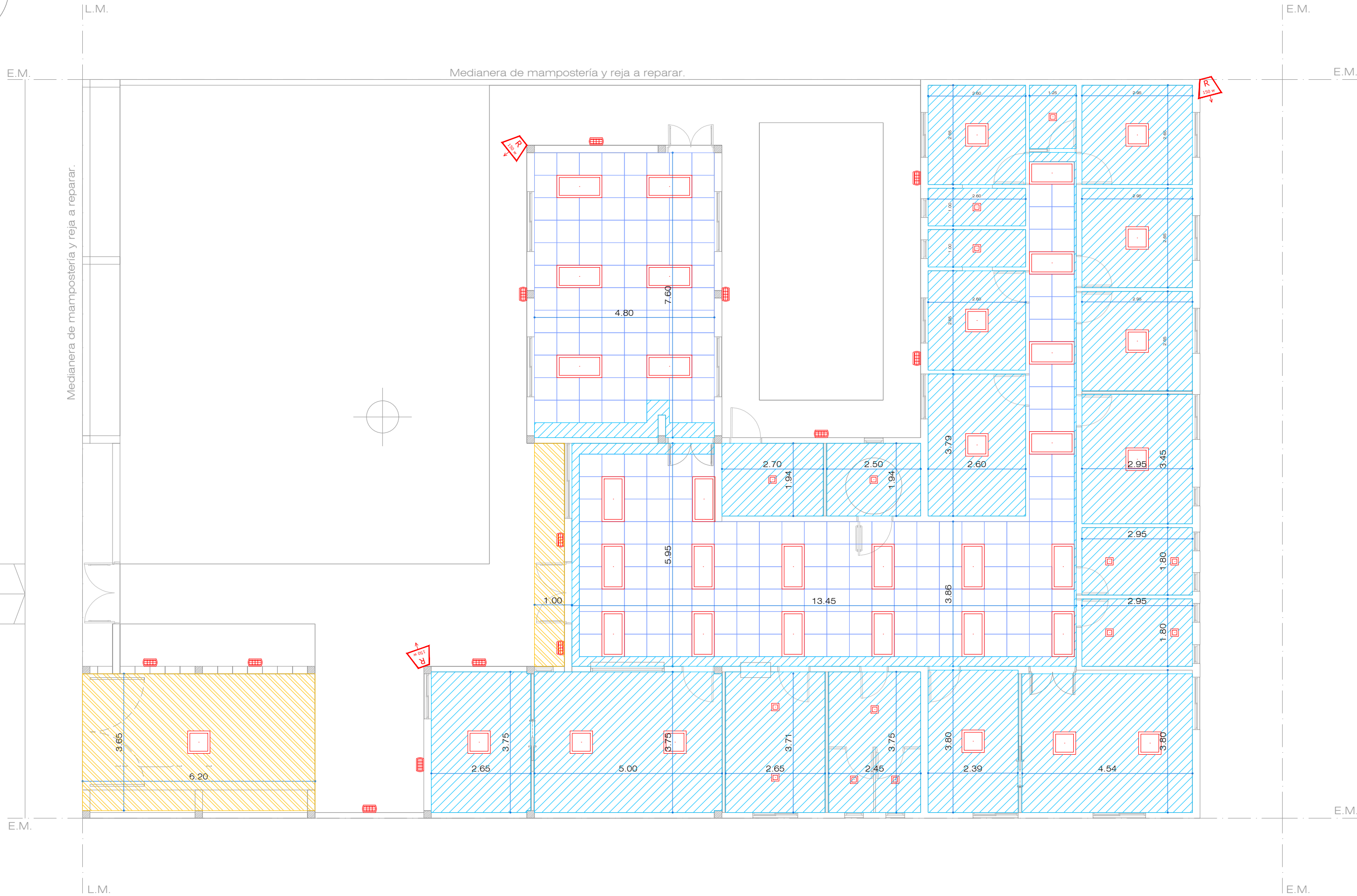

Plano:  
PLANO DE LOCALES  
ESCALA: 1:100

N de expediente:	Fecha:	N plano:	Total:
	ENERO 2019	9	19



Calle: ARAUCANOS



REFERENCIAS CIELORRASO.	
	Suspendido junta tomado.
	Suspendido desmontable modular.
	Junta tomada antihumedad.
	Placa cementicia.
	Puesta en valor cielorraso existente.
	Plafon de embutir 20x20 LED de 12 w.
	Aplicue tortuguita ext. 12w.
	Equipo LED de emergencia.
	Reflector LED 150 watts.
	Plafon de embutir 60x60 LED 18w.
	Plafon de embutir 120x60 LED 18w.





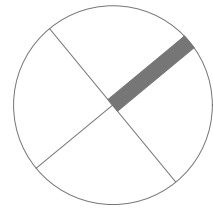

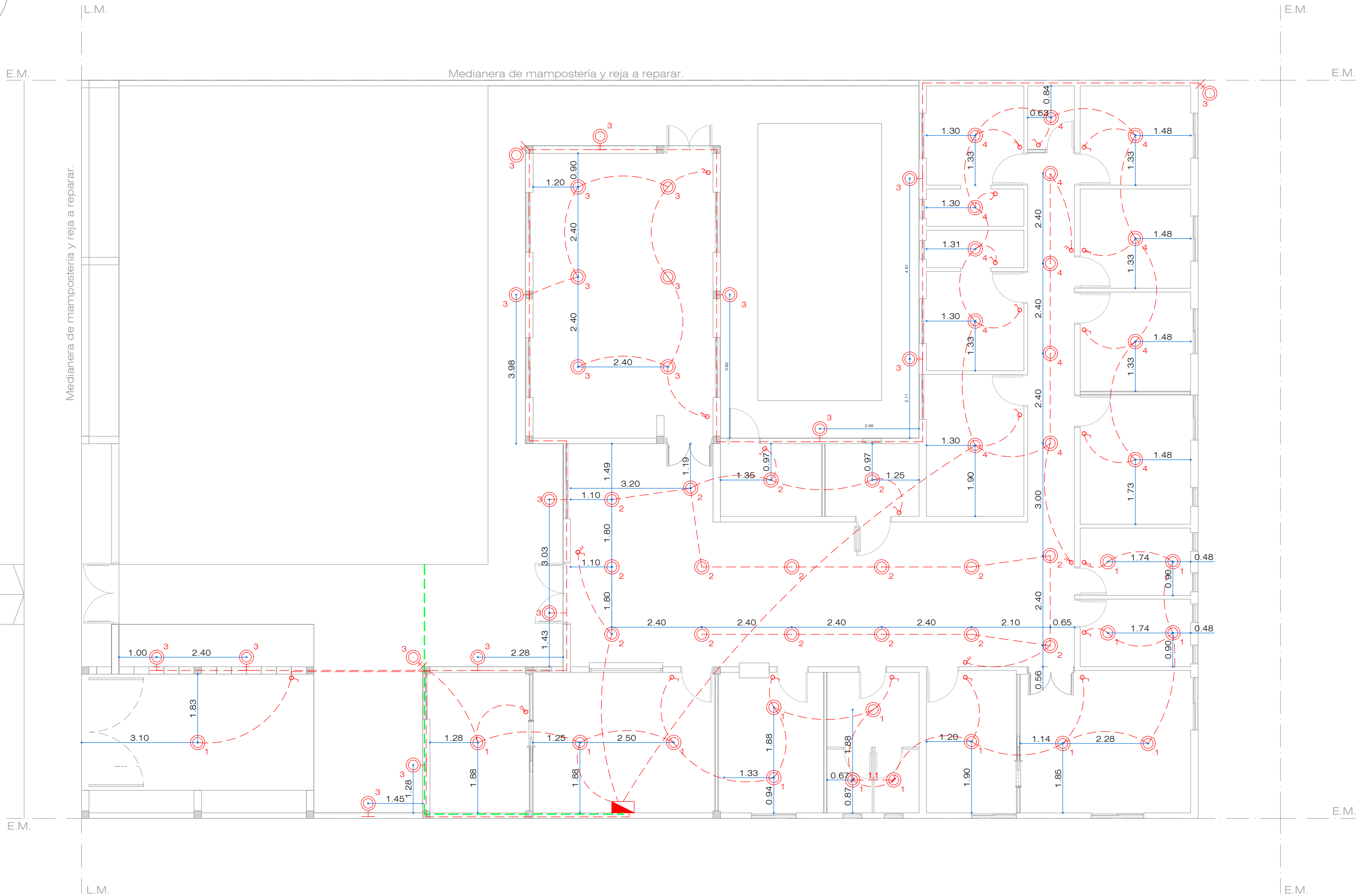

Todas las medidas deberán ser verificadas en obra.

DIRECCIÓN PROVINCIAL DE ARQUITECTURA Ministerio de Infraestructura y servicios públicos.			
BUENOS AIRES PROVINCIA			
ANTEPROYECTO: Ministerio de salud. Departamento de recursos físicos en salud. DOCUMENTACIÓN PARA PLIEGO LICITATORIO. DIRECCIÓN PROVINCIAL DE ARQUITECTURA.	OBRA:		
	C.A.P.S. 25 DE MAYO		
	PARTIDO: Moreno - Provincia de Buenos Aires		
Director Provincial: Cdor. Carlos Colombini.	UBICACION: LOS ARAUCANOS 237 - Moreno Norte		
	Plano: PLANO DE CIELORRASOS		
	ESCALA: 1:100		
N de expediente:		Fecha:	N plano: Total:
		ENERO 2019	10 19



Calle: ARAUCANOS



REF. INST. ELÉCTRICA. BOCAS.	
 L-10 DASHDOTZ	Tendido eléctrico bocas.
 L-10	Tablero seccional.
 L-10	Boca de iluminación.
 L-10	Boca de iluminación (pared).
 L-10	Extractor de aire electrico.
 L-100	Jabalina.
 L-10	Tecla de luz simple.
 L-10	Tecla de luz combinada.
 L-10	Extractor de aire electrico.

Todas las medidas deberán ser verificadas en obra.

DIRECCIÓN PROVINCIAL DE ARQUITECTURA Ministerio de Infraestructura y servicios públicos. BUENOS AIRES PROVINCIA			
ANTEPROYECTO: Ministerio de salud. Departamento de recursos físicos en salud. DOCUMENTACIÓN PARA PLIEGO LICITATORIO. DIRECCIÓN PROVINCIAL DE ARQUITECTURA.	OBRA:		
	C.A.P.S. 25 DE MAYO		
	PARTIDO: Moreno - Provincia de Buenos Aires		
Director Provincial: Cdor. Carlos Colombini.	UBICACION: LOS ARAUCANOS 237 - Moreno Norte		
	Plano:		
	INST. ELECTRICA - BOCAS		
ESCALA: 1:100		N de expediente:	
		Fecha:	Total:
		ENERO 2019	11 19



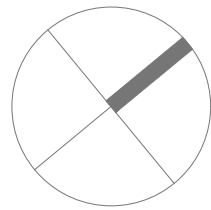

Calle: ARAUCANOS

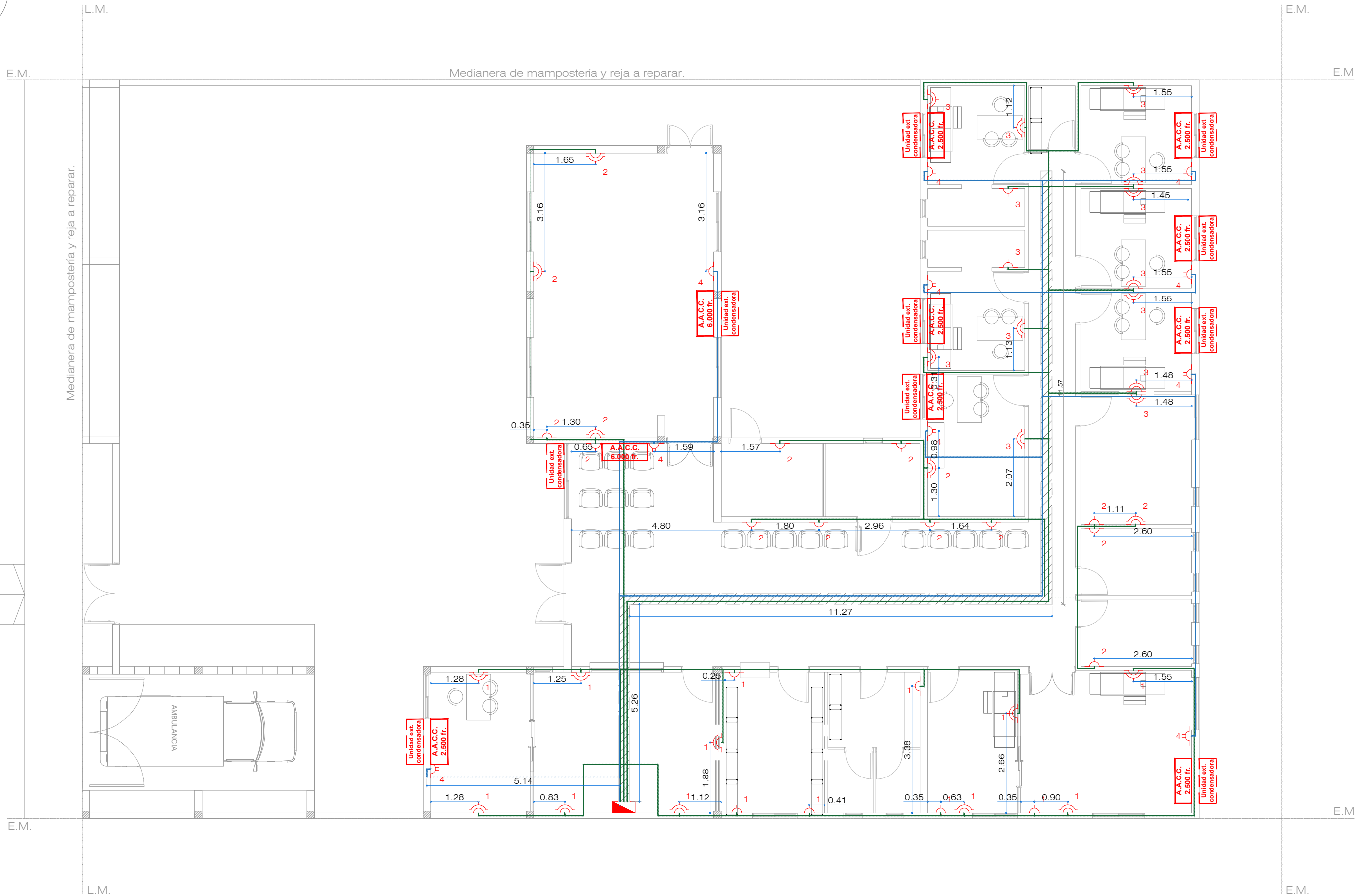

REF. INST. ELÉCTRICA. TOMAS.	
<div></div> L-100	Tendido eléctrico tomas simples y dobles.
<div></div> L-140	Tendido eléctrico tomas especiales.
<div></div> L-10	Tablero seccional.
<div></div> L-10	Toma simple.
<div></div> L-10	Toma doble.
<div></div> L-10	Toma especial.
<div>A.A.C.C. 2.500 fr.</div> L-10	Aire acondicionado 2500 fr.
<div>A.A.C.C. 4.000 fr.</div> L-10	Aire acondicionado 4000 fr.
<div>A.A.C.C. 6.000 fr.</div> L-10	Aire acondicionado 6000 fr.
<div>A.A.C.C. 11.000 fr.</div> L-10	Aire acondicionado 11000 fr.
<div>Unidad ext. condensadora</div> L-10	Unidad condensadora exterior.

Todas las medidas deberán ser verificadas en obra.

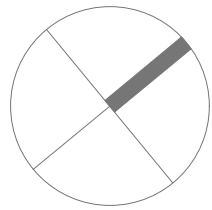

DIRECCIÓN PROVINCIAL DE ARQUITECTURA Ministerio de Infraestructura y servicios públicos. BUENOS AIRES PROVINCIA			
ANTEPROYECTO: Ministerio de salud. Departamento de recursos físicos en salud. DOCUMENTACIÓN PARA PLIEGO LICITATORIO. DIRECCIÓN PROVINCIAL DE ARQUITECTURA.	OBRA:		
	C.A.P.S. 25 DE MAYO		
	PARTIDO: Moreno - Provincia de Buenos Aires		
Director Provincial: Cdor. Carlos Colombini.	UBICACION: LOS ARAUCANOS 237 - Moreno Norte		
	Plano: INST. ELECTRICA - TOMAS		
	ESCALA: 1:100		
N de expediente:		Fecha: ENERO 2019	N plano: Total: 12 19

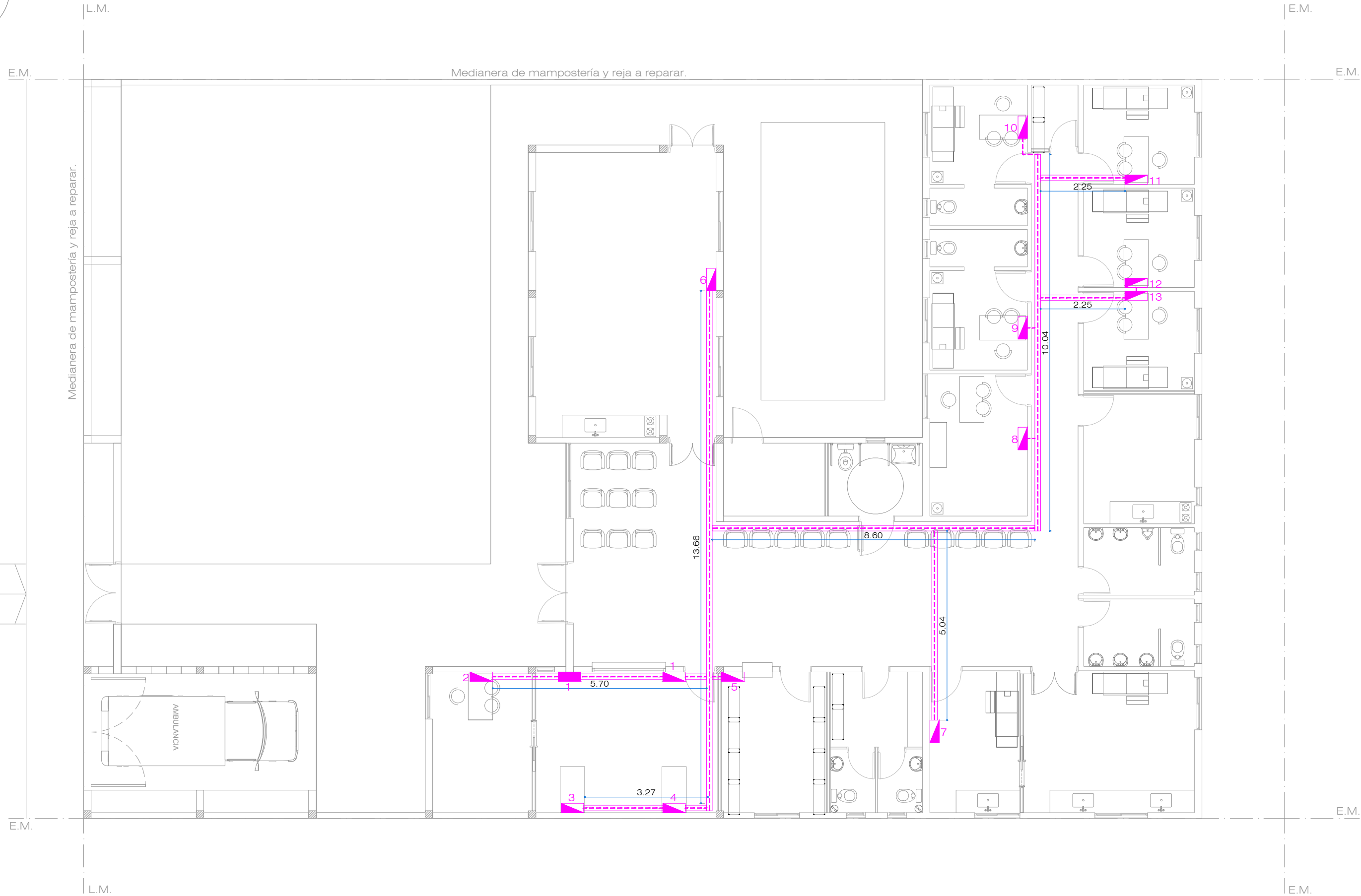

Calle: ARAUCANOS



REFERENCIAS INST. DATOS.	
 L-210	Datos.
 L-210	Puesto de datos.
 L-210	Rack de datos.
 L-210	Bandeja de datos.
 L-210	Tendido de datos.

C/ PUESTO DE DATOS.	
	2 Tomas simples de 220 v.
	1 Boca de datos cat. 6.

Todas las medidas deberán ser verificadas en obra.

DIRECCIÓN PROVINCIAL DE ARQUITECTURA Ministerio de Infraestructura y servicios públicos. BUENOS AIRES PROVINCIA			
ANTEPROYECTO: Ministerio de salud. Departamento de recursos físicos en salud. DOCUMENTACIÓN PARA PLIEGO LICITATORIO. DIRECCIÓN PROVINCIAL DE ARQUITECTURA.	OBRA:		
	C.A.P.S. 25 DE MAYO		
	PARTIDO: Moreno - Provincia de Buenos Aires		
Director Provincial: Cdor. Carlos Colombini.	UBICACION: LOS ARAUCANOS 237 - Moreno Norte		
	Plano:		
	PLANO DE RED DE DATOS		
ESCALA: 1:100	N de expediente:		
	Fecha:		
	ENERO 2019		
		N plano:	Total:
		13	19

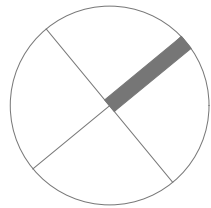

Calle: ARAUCANOS

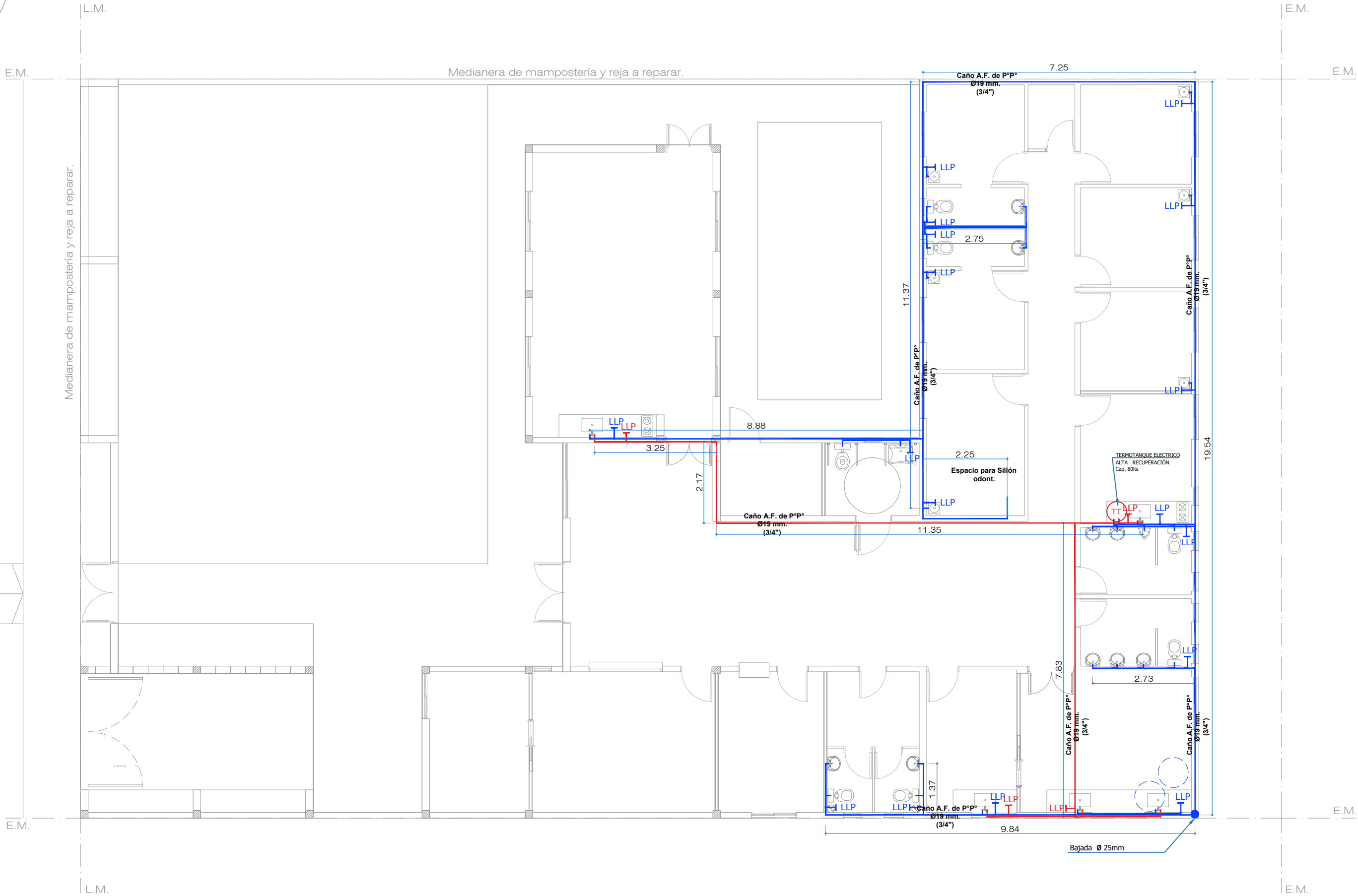

REF. INST. AGUA FRIA / CALIENTE	
	Caño de A.F PºPº Ø 19 mm.
	Caño de A.C PºPº Ø 19 mm.
	Llave de paso A.F.
	Llave de paso A.C.
	Caño de bajada

Todas las medidas deberán ser verificadas en obra.

DIRECCIÓN PROVINCIAL DE ARQUITECTURA  
Ministerio de Infraestructura y servicios públicos.

BUENOS AIRES PROVINCIA

ANTEPROYECTO:  
Ministerio de salud.  
Departamento de recursos físicos en salud.  
DOCUMENTACIÓN PARA PLIEGO LICITATORIO.  
DIRECCIÓN PROVINCIAL DE ARQUITECTURA.

OBRA:  
C.A.P.S. 25 DE MAYO  
PARTIDO: Moreno - Provincia de Buenos Aires  
UBICACION: LOS ARAUCANOS 237 - Moreno Norte

Director Provincial:  
Cdor. Carlos Colombini.

Plano:  
INSTALACION DE AGUA FRIA Y CALIENTE  
ESCALA: 1:100





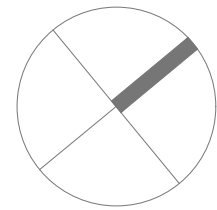



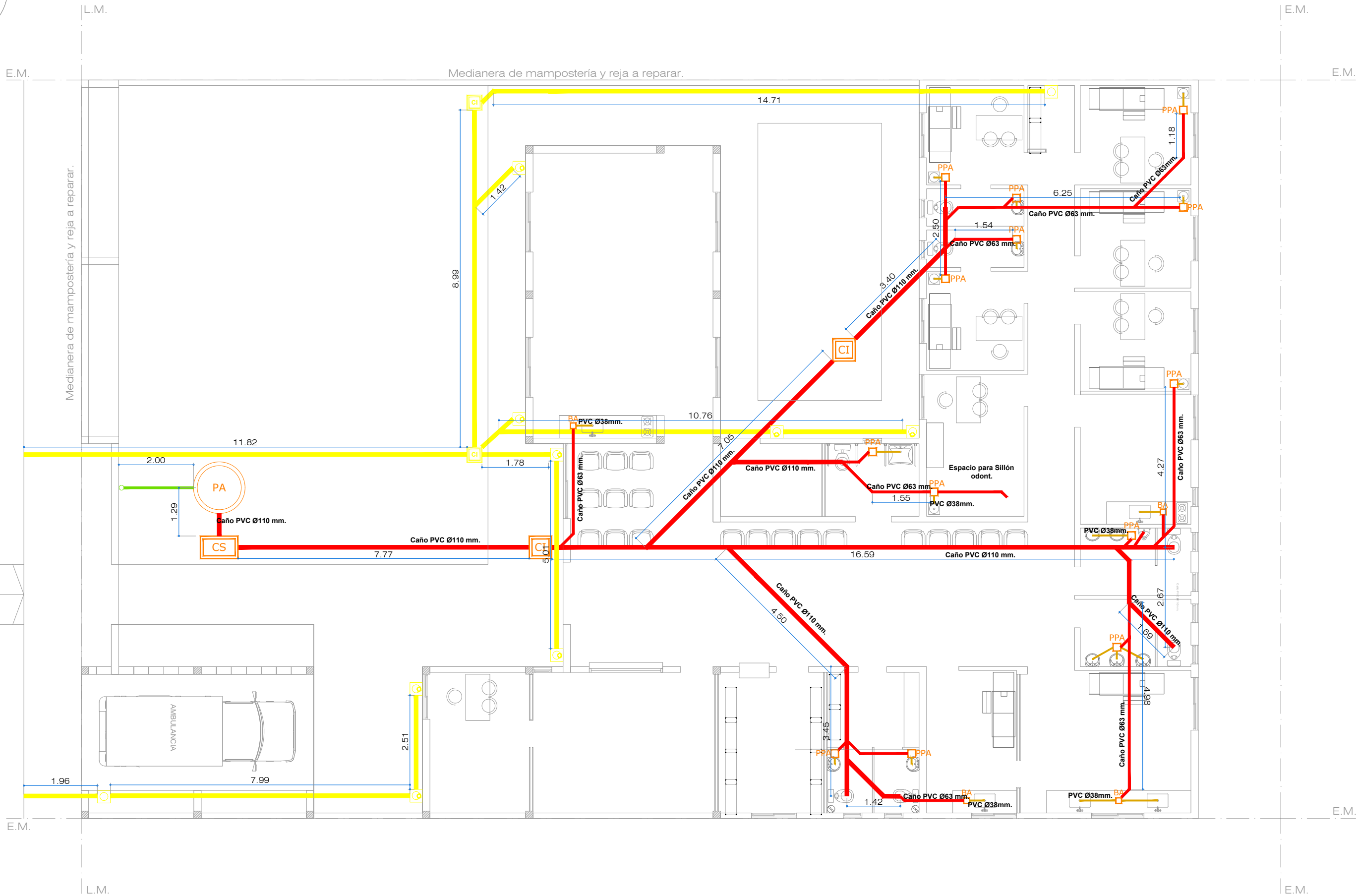





N de expediente:	Fecha: ENERO 2019	N plano:	Total:
		14	19





Calle: ARAUCANOS



REF. SIST. CLOACAL. PLUVIAL.	
 L-10	Clacal sistema primario.
 L-42	Cloacal sistema secundario.
 L-30	Cloacal artefactos.
 L-50	Sistema Pluvial.
 L-100	Ventilaciones.
 L-42	Caño PVC Ø38mm.
 L-10	Caño PVC Ø63mm.
 L-10	Caño PVC Ø110mm.
 L-30	Caño PVC Ø110mm.
 L-30	Caño PVC Ø110mm.
 L-30	Caño PVC Ø110mm.
 L-50	Caño PVC Ø 110mm. Pluvial.
 L-50	Boca de desagüe tapada 30x30mm.
 L-50	Boca de desagüe abierta 30x30mm.
 L-50	Cámara de inspección 40x40mm.

Todas las medidas deberán ser verificadas en obra.

**DIRECCIÓN PROVINCIAL DE ARQUITECTURA**  
Ministerio de Infraestructura y servicios públicos.

**BUENOS AIRES PROVINCIA**

ANTEPROYECTO:  
Ministerio de salud.  
Departamento de recursos físicos en salud.  
DOCUMENTACIÓN PARA PLIEGO LICITATORIO.  
DIRECCIÓN PROVINCIAL DE ARQUITECTURA.

OBRA:  
C.A.P.S. 25 DE MAYO  
PARTIDO: Moreno - Provincia de Buenos Aires  
UBICACION: LOS ARAUCANOS 237 - Moreno Norte

Director Provincial:  
Cdor. Carlos Colombini.

Plano:  
PLANO DE DESAGÜES PRIMARIO Y PLUVIAL  
ESCALA: 1:100



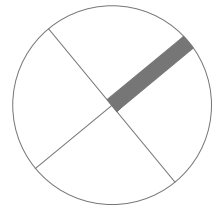

N de expediente:	Fecha:	N plano:	Total:
	ENERO 2019	15	19



Calle: ARAUCANOS



### REFERENCIAS CONTRA INCENDIO.

 L-1	Extintor polvo seco ABC 10 kg.
 L-1	Extintor CO2 2,5 kg.
 L-1	Cartel LED salida de emergencia.
 L-1	Luminaria LED de emergencia.

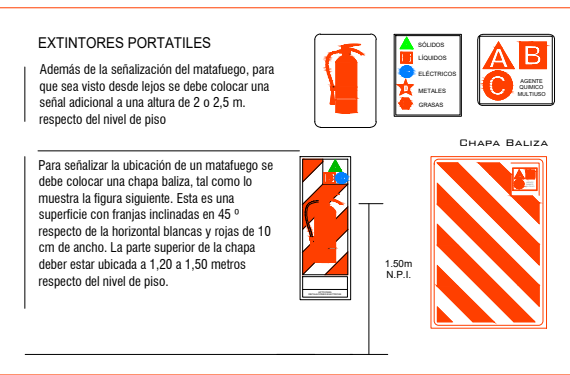
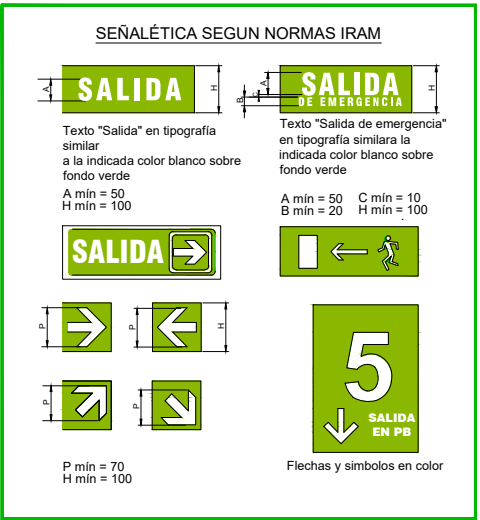

Todas las medidas deberán ser verificadas en obra.

## DIRECCIÓN PROVINCIAL DE ARQUITECTURA

### Ministerio de Infraestructura y servicios públicos.

### BUENOS AIRES PROVINCIA

ANTEPROYECTO:  
Ministerio de salud.  
Departamento de recursos físicos en salud.  
DOCUMENTACIÓN PARA PLIEGO LICITATORIO.  
DIRECCIÓN PROVINCIAL DE ARQUITECTURA.

OBRA:  
C.A.P.S. 25 DE MAYO  
PARTIDO: Moreno - Provincia de Buenos Aires  
UBICACION: LOS ARAUCANOS 237 - Moreno Norte

Director Provincial:  
Cdr. Carlos Colombini.

Plano:  
PLANO DE PROTECCION CONTRA INCENDIO  
ESCALA: 1:100

N de expediente:	Fecha:	N plano:	Total:
	ENERO 2019	16	19

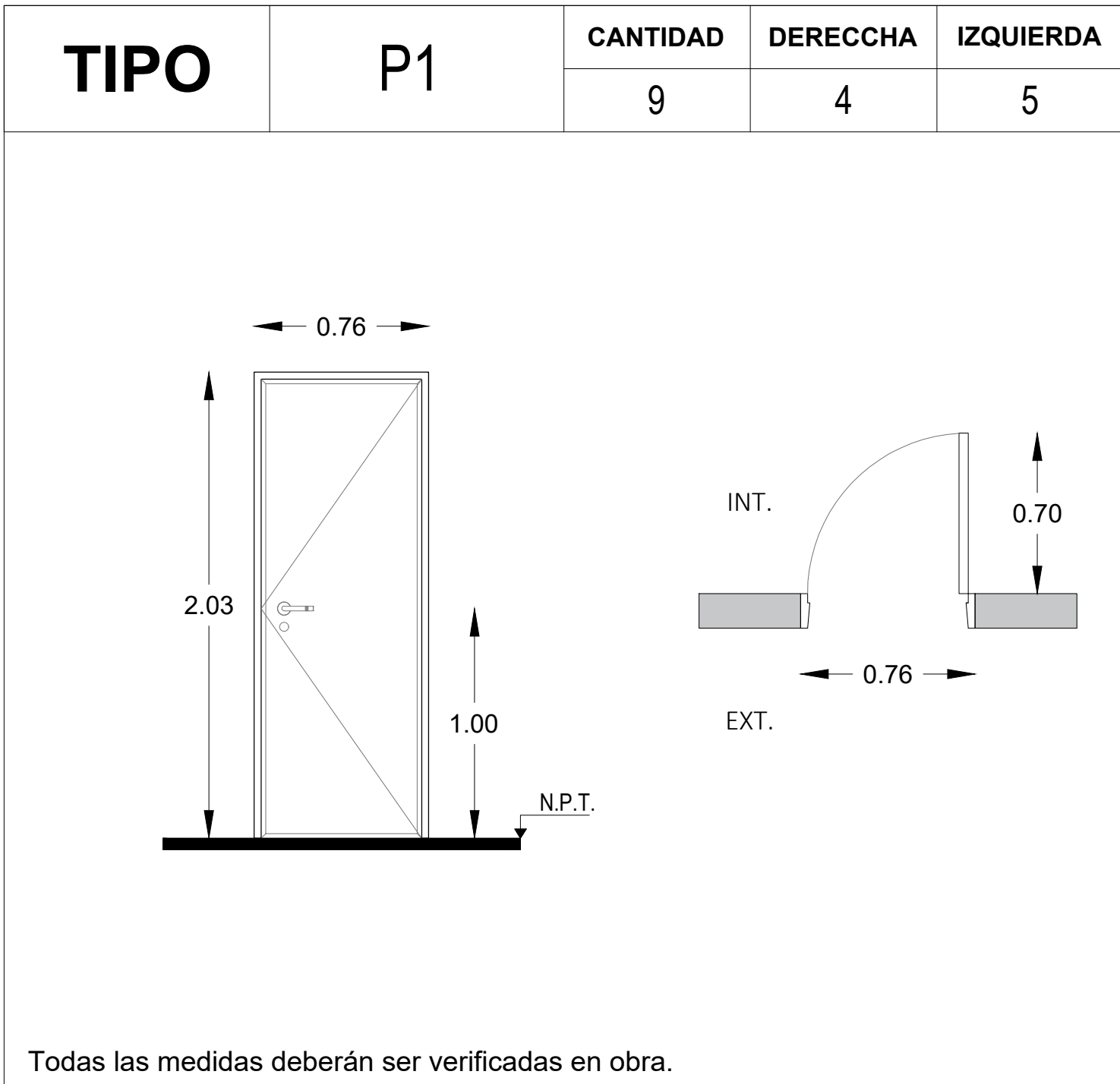

Todas las medidas deberán ser verificadas en obra.

Especificaciones	LOCAL	Varios.
	MARCOS	Marco de chapa doblada DWG N° 16. Hoja placa de abrir, primera calidad 45 mm de espesor, estructura interna de madera, revestida en laminado blanco con tapacanto de credo.
	HOJAS	
	SISTEMA	Puerta de una hoja de abrir.
	HERRAJE	3 Pomelas mixtas reforzadas de hierro. Cerradura de embutir para puerta de int. Manija doble balancón, doble platil, recta pesada, bocallaves y rosetas circulares.
	PINTURA	Marco: Convertidor de óxido. esmalte sintético negro.

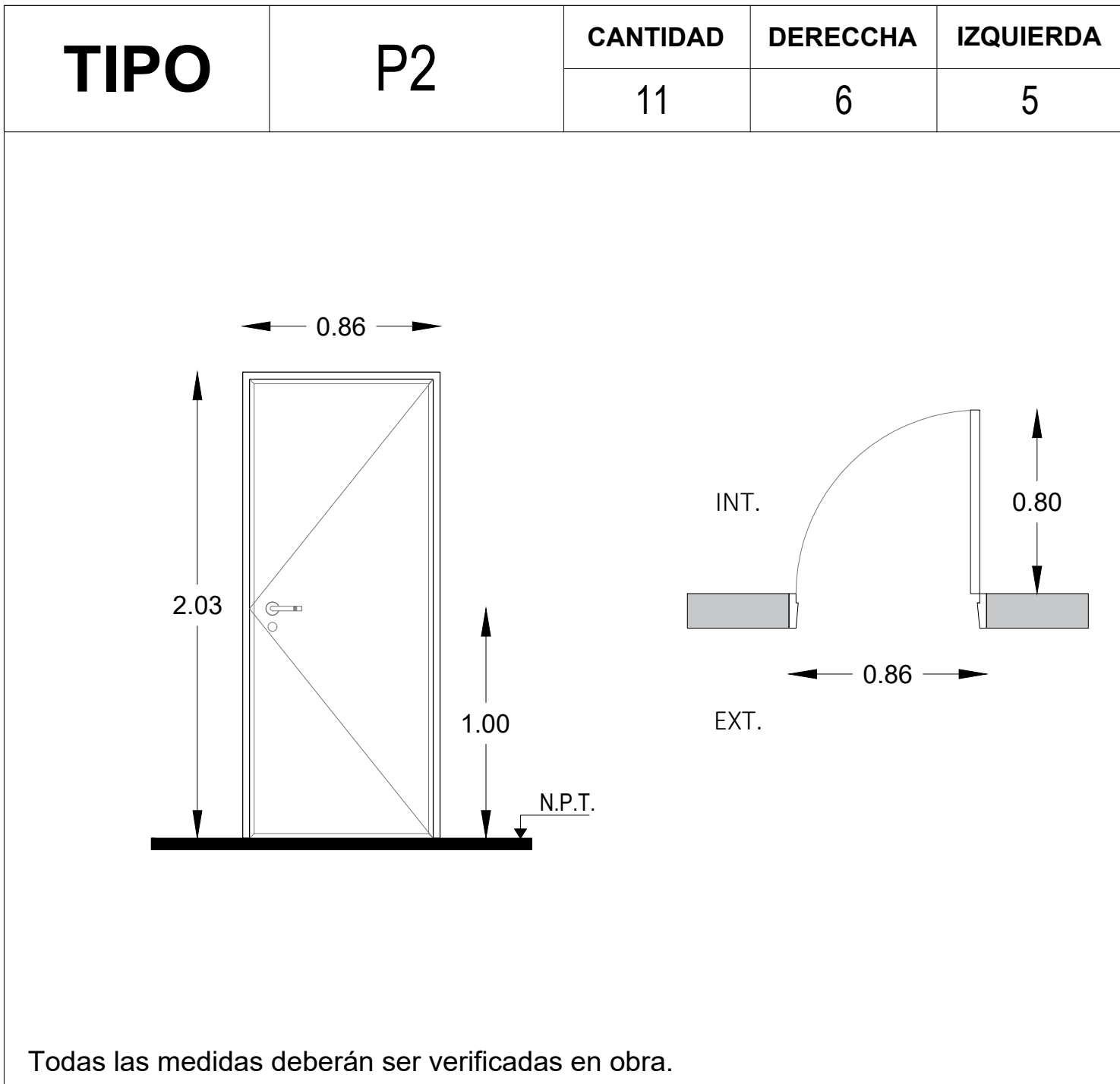

Todas las medidas deberán ser verificadas en obra.

Especificaciones	LOCAL	Consultorio.
	MARCOS	Marco de chapa doblada DWG N° 16. Hoja placa de abrir, primera calidad 45 mm de espesor, estructura interna de madera, revestida en laminado blanco con tapacanto de credo.
	HOJAS	
	SISTEMA	Puerta de una hoja de abrir.
	HERRAJE	3 Pomelas mixtas reforzadas de hierro. Cerradura de embutir para puerta de int. Manija doble balancón, doble platil, recta pesada, bocallaves y rosetas circulares.
	PINTURA	Marco: Convertidor de óxido. esmalte sintético negro.

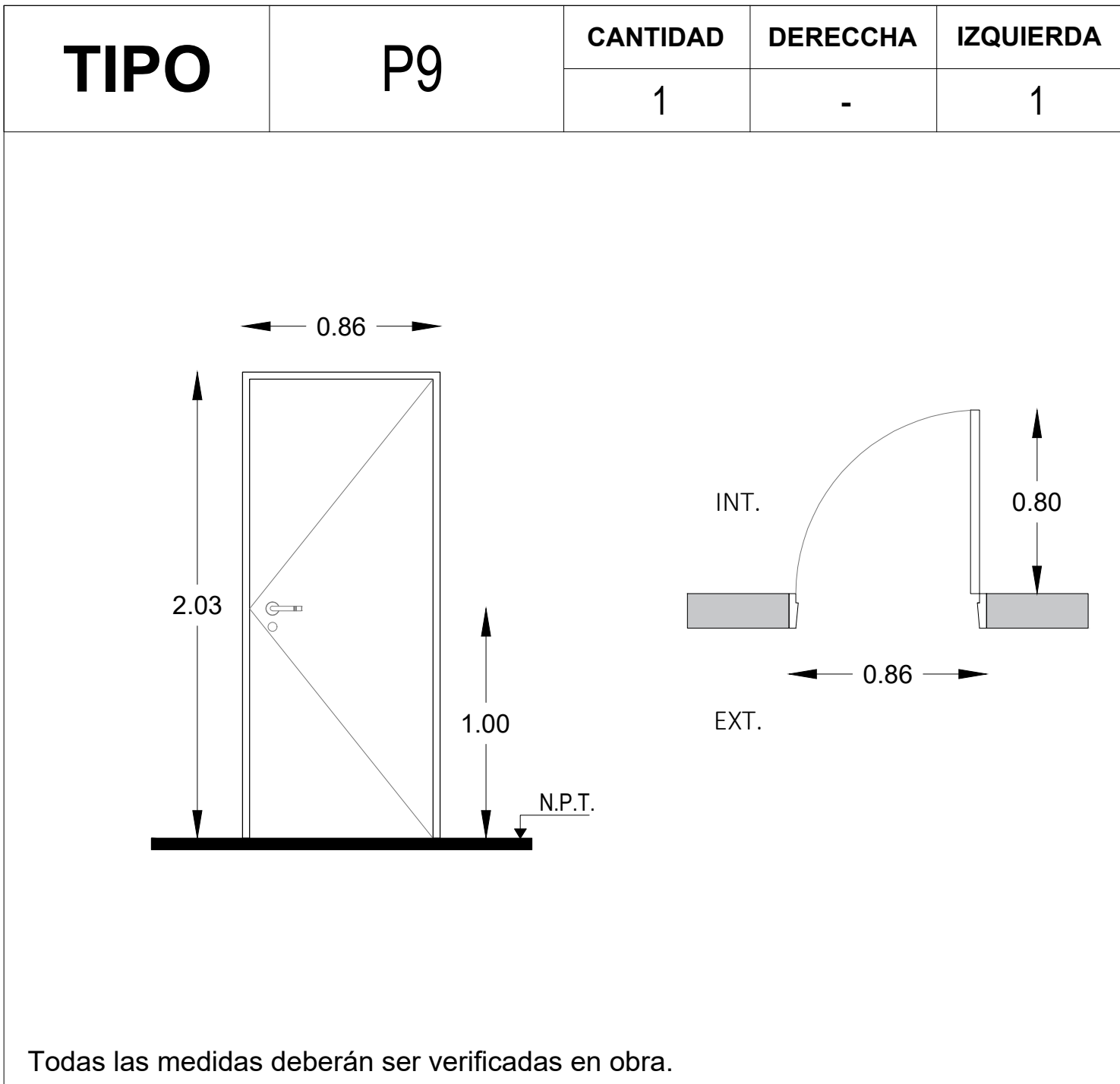

Todas las medidas deberán ser verificadas en obra.

Especificaciones	LOCAL	Deposito.
	MARCOS	Marco de chapa doblada DWG N° 16.
	HOJAS	Construidas de chapa de hierro doblada D.W.G. N° 16, las que formaran un cajón con elementos separados por juntas aislantes, con todos los herrajes y acc. atornillados o remachados con núcleo construido por material incombustible rellena con lana de roca volcanica o equivalente con resistencia al fuego minima de 60", la luz maxima entre puerta y piso sera de 6mm y entre puerta y marco de 3mm el ancho minimo del cubre junta de contacto ext. sera de 25mm.
	SISTEMA	Puerta de una hoja de abrir.
	HERRAJE	3 Pomelas mixtas reforzadas de hierro. Cerradura de embutir para puerta de int. Manija doble balancón, doble platil, recta pesada, bocallaves y rosetas circulares.
	PINTURA	Marco: Convertidor de óxido. esmalte sintético negro.

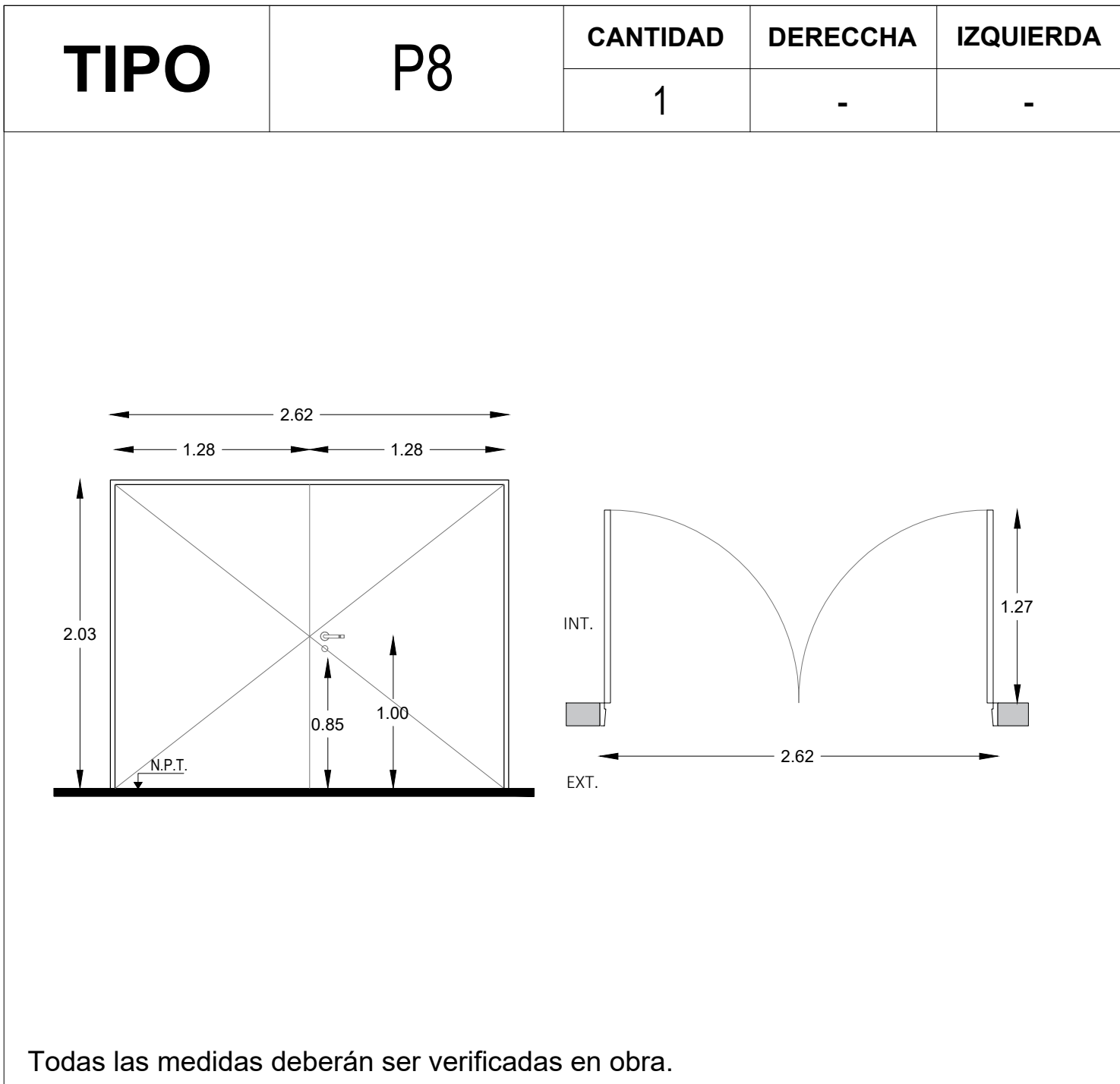

Todas las medidas deberán ser verificadas en obra.

Especificaciones	LOCAL	Patio.
	MARCOS	Marco de chapa doblada DWG N° 16.
	HOJAS	Construidas de chapa de hierro doblada D.W.G. N° 16, las que formaran un cajón con elementos separados por juntas aislantes, con todos los herrajes y acc. atornillados o remachados con núcleo construido por material incombustible rellena con lana de roca volcanica o equivalente con resistencia al fuego minima de 60", la luz maxima entre puerta y piso sera de 6mm y entre puerta y marco de 3mm el ancho minimo del cubre junta de contacto ext. sera de 25mm.
	SISTEMA	Puerta de una hoja de abrir.
	HERRAJE	3 Pomelas mixtas reforzadas de hierro. Cerradura de embutir para puerta de int. Manija doble balancón, doble platil, recta pesada, bocallaves y rosetas circulares.
	PINTURA	Marco: Convertidor de óxido. esmalte sintético negro.

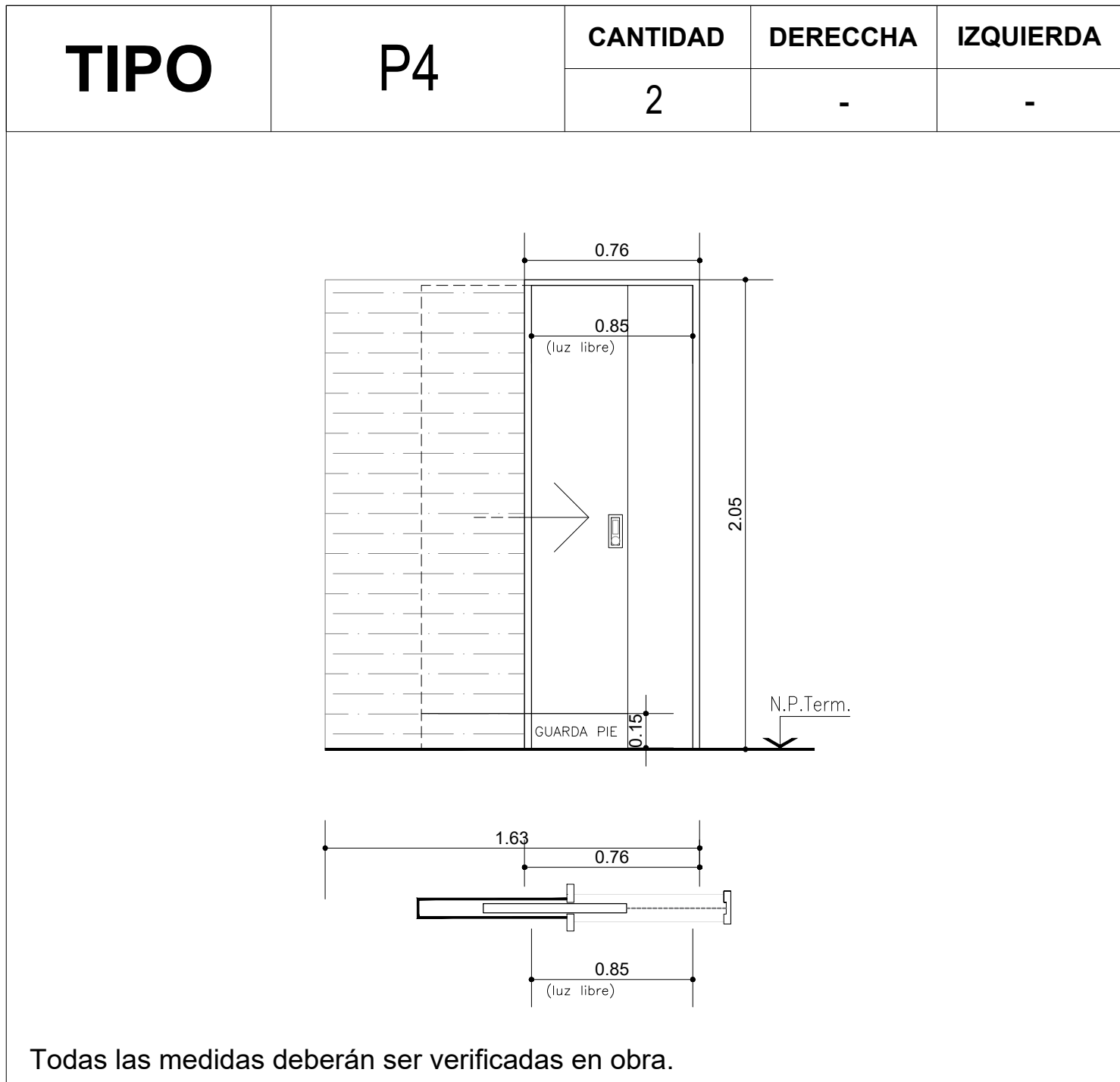

Todas las medidas deberán ser verificadas en obra.

Especificaciones	LOCAL	Varios.
	MARCOS	Marco de chapa doblada DWG N° 16.
	HOJAS	Hoja placa de abrir, primera calidad 45 mm de espesor, estructura interna de madera, revestida en laminado blanco con tapacanto de credo.
	SISTEMA	Puerta de una hoja de abrir.
	HERRAJE	Corrediza. Manija doble balancón, doble platil, recta pesada, bocallaves y rosetas circulares.
	PINTURA	Marco: Convertidor de óxido. esmalte sintético negro.

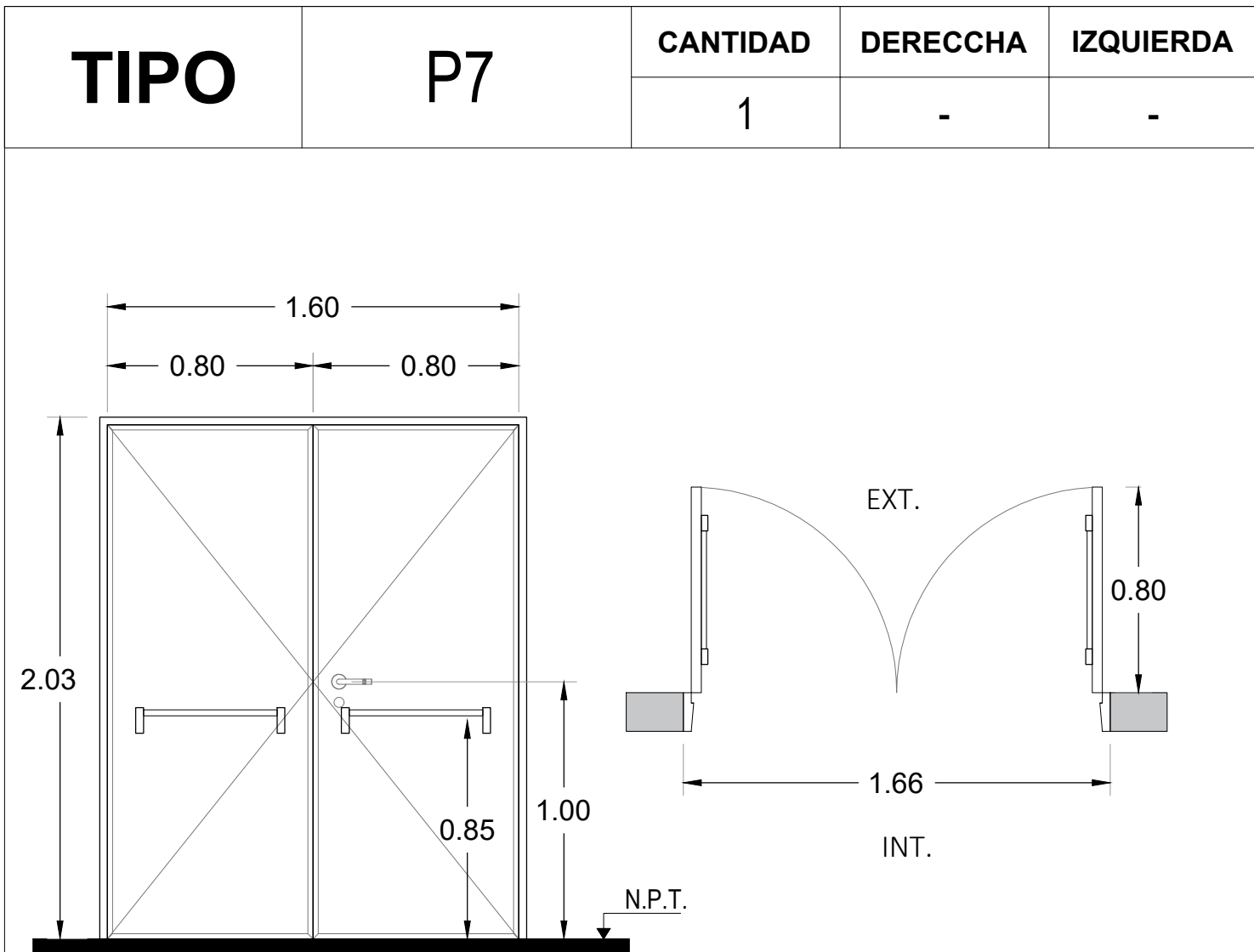

Todas las medidas deberán ser verificadas en obra.

Especificaciones	LOCAL	SUM.
	MARCOS	Marco de chapa doblada DWG N° 16.
	HOJAS	Hoja placa de abrir, primera calidad 45 mm de espesor, estructura interna de madera, revestida en laminado blanco con tapacanto de credo.
	SISTEMA	Puerta de 2 hojas de abrir.
	HERRAJE	3 Pomelas mixtas reforzadas de hierro. Cerradura de embutir para puerta de int. Manija doble balancón, doble platil, recta pesada, bocallaves y rosetas circulares. Barril antipánico metálico color rojo para evacuación (cara interna).
	PINTURA	Marco: Convertidor de óxido. esmalte sintético negro.

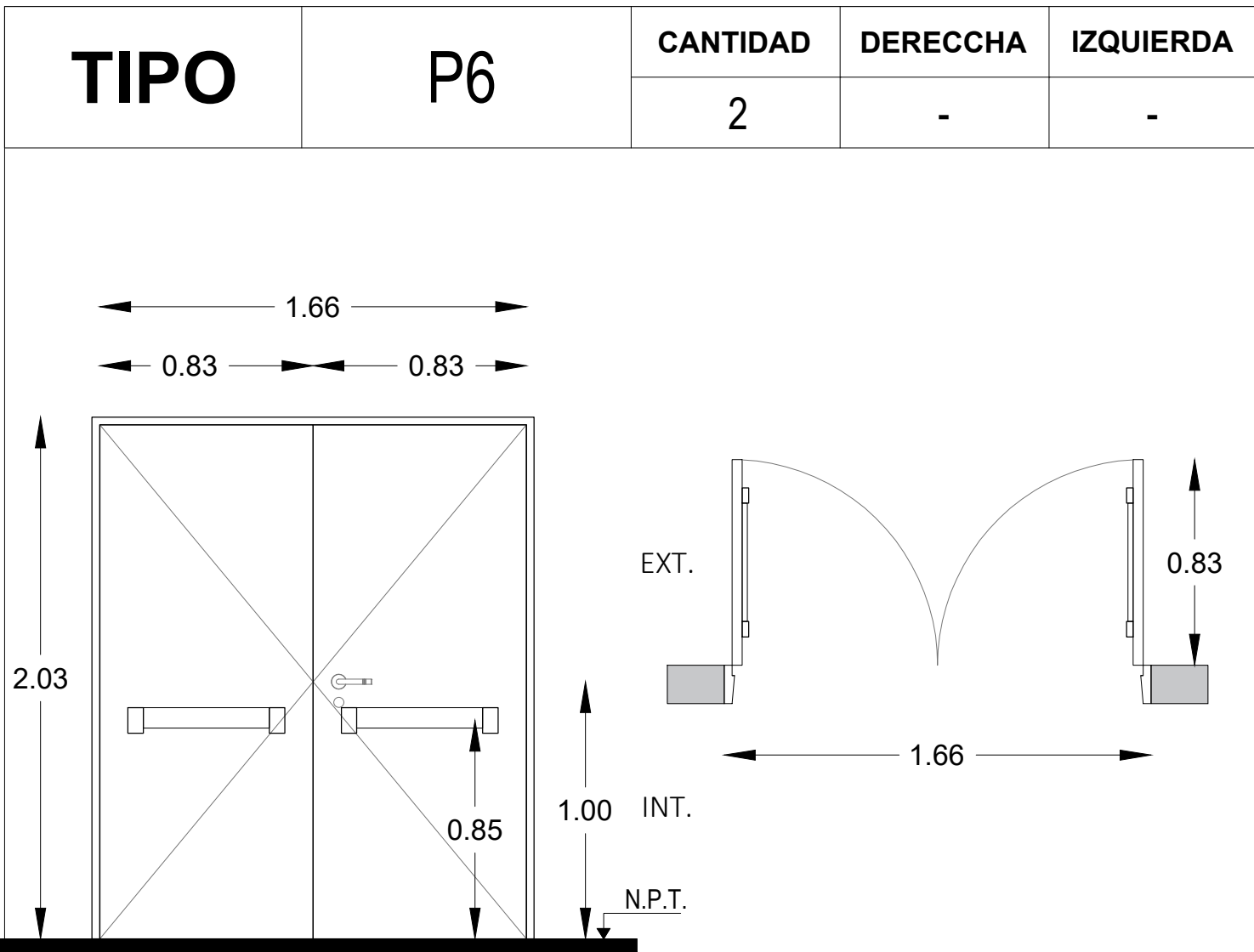

Todas las medidas deberán ser verificadas en obra.

Especificaciones	LOCAL	Acceso.
	MARCOS	Marco de chapa doblada DWG N° 16.
	HOJAS	
	SISTEMA	Construidas de chapa de hierro doblada D.W.G. N° 16, las que formaran un cajón con elementos separados por juntas aislantes, con todos los herrajes y acc. atornillados o remachados con núcleo construido por material incombustible rellena con lana de roca volcanica o equivalente con resistencia al fuego minima de 60", la luz maxima entre puerta y piso sera de 6mm y entre puerta y marco de 3mm el ancho minimo del cubre junta de contacto ext. sera de 25mm.
	HERRAJE	3 Pomelas mixtas reforzadas de hierro. Cerradura de embutir para puerta de int. Manija doble balancón, doble platil, recta pesada, bocallaves y rosetas circulares. Barril antipánico metálico color rojo para evacuación (cara interna).
	PINTURA	Marco: Convertidor de óxido. esmalte sintético negro.

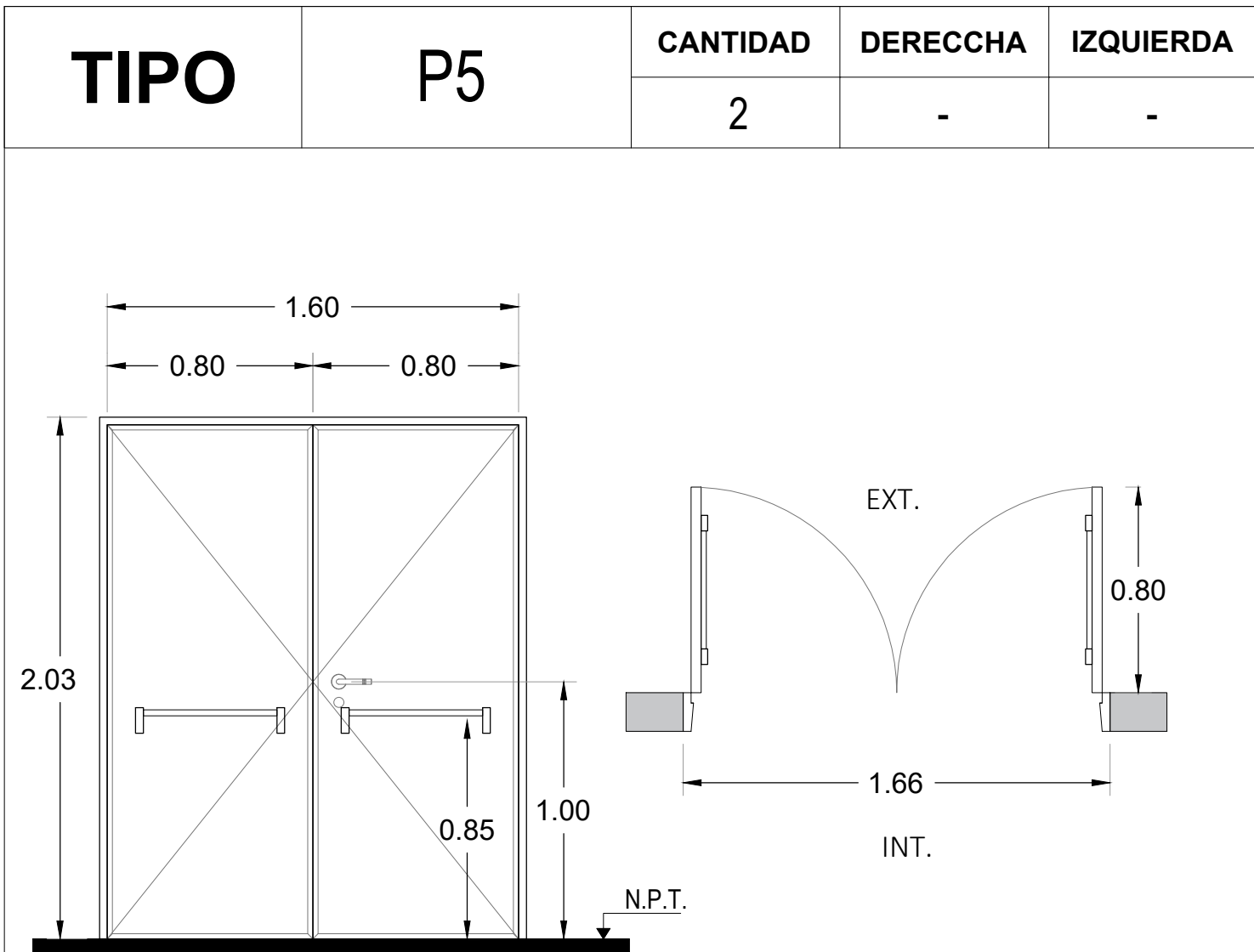

Todas las medidas deberán ser verificadas en obra.

Especificaciones	LOCAL	SUM-Enfermería.
	MARCOS	Marco de chapa doblada DWG N° 16.
	HOJAS	Hoja placa de abrir, primera calidad 45 mm de espesor, estructura interna de madera,
	SISTEMA	Puerta de 2 hojas de abrir.
	HERRAJE	3 Pomelas mixtas reforzadas de hierro. Cerradura de embutir para puerta de int.
	PINTURA	Marco: Convertidor de óxido. esmalte sintético negro.

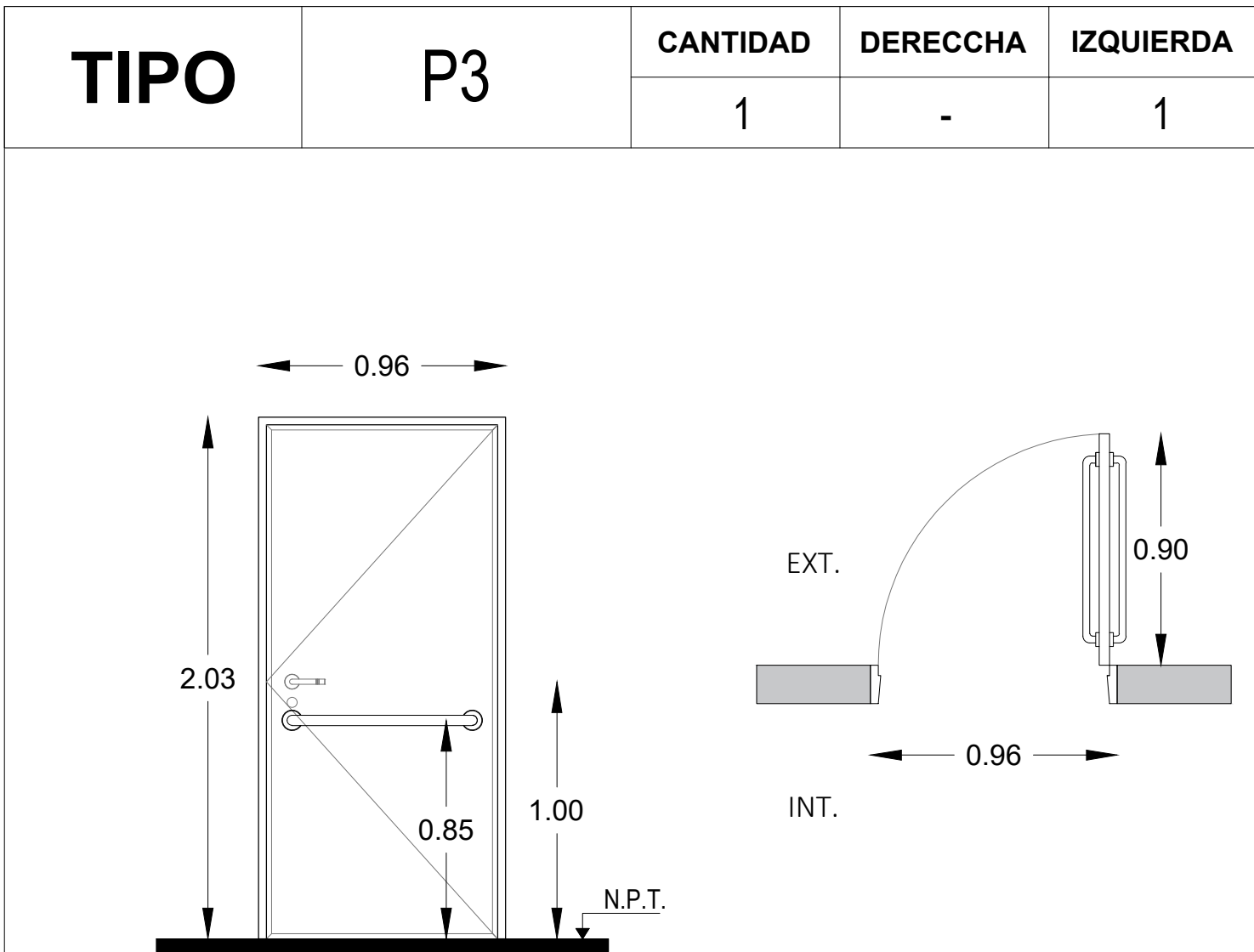

Todas las medidas deberán ser verificadas en obra.

Especificaciones	LOCAL	Sanitario Discapacitados.
	MARCOS	Marco de chapa doblada DWG N° 16.
	HOJAS	Hoja placa de abrir, primera calidad 45 mm de espesor, estructura interna de madera, revestida en laminado blanco con tapacanto de credo.
	SISTEMA	Puerta de una hoja de abrir.
	HERRAJE	3 Pomelas mixtas reforzadas de hierro. Cerradura de embutir para puerta de int. Manija doble balancón, doble platil, recta pesada, bocallaves y rosetas circulares. Barril de acero inoxidable a 0.85 de N.P.T.
	PINTURA	Marco: Convertidor de óxido. esmalte sintético negro.

Todas las medidas deberán ser verificadas en obra.

DIRECCIÓN PROVINCIAL DE ARQUITECTURA Ministerio de Infraestructura y servicios públicos.			
BUENOS AIRES PROVINCIA			
ANTEPROYECTO: Ministerio de salud. Departamento de recursos físicos en salud. DOCUMENTACIÓN PARA PLIEGO LICITATORIO. DIRECCIÓN PROVINCIAL DE ARQUITECTURA.		OBRA:  C.A.P.S. 25 DE MAYO PARTIDO: Moreno - Provincia de Buenos Aires UBICACION: LOS ARAUCANOS 237 - Moreno Norte	
Director Provincial: Cdr. Carlos Colombini.		Plano: PLANILLA DE CARPINTERIAS - PUERTAS ESCALA: 1:25 N de expediente: Fecha: ENERO 2019	
		N plano: Total: 17 19	



TIPO	VOL	CANTIDAD	10

Todas las medidas deberán ser verificadas en obra.

	<b>LOCAL</b>	Baño
<b>ESPECIFICACIONES</b>	<b>PRE-MARCO</b>	Aluminio natural fido a la manoasteria. Aluminio, terminación blanco brillante, linea moderna 2 (Aluar) o equivalente superior.
	<b>MARCO</b>	Ventana de 1 hojas tipo abatible, terminación blanco brillante. Linea moderna 2 (Aluar) o equivalente superior.
	<b>HOJA</b>	
	<b>SISTEMA</b>	1 hoja abatible, sobre eje horizontal superior. Abatible sobre eje horizontal superior, con brazo de empuje inferior, cierre geisse o equivalente superior.
	<b>HERRAJE</b>	
	<b>VIDRIO</b>	Transparente laminado 3+3. Int: Curvos Mat. IDEM Marcos. Ext: Rectos Mat. IDEM Marcos.
	<b>CONTRAVIDRIO</b>	

TIPO	V120	CANTIDAD	10

Todas las medidas deberán ser verificadas en obra.

	<b>LOCAL</b>	-
<b>ESPECIFICACIONES</b>	<b>PRE-MARCO</b>	Aluminio natural fijado a la mampostería.
	<b>MARCO</b>	Aluminio, terminación blanco brillante, línea moderna 2 (Aluar) o equivalente superior.
	<b>HOJA</b>	Ventana de 2 hojas tipo corrediza, terminación blanco brillante. Línea moderna 2 (Aluar) o equivalente superior.
	<b>SISTEMA</b>	2 hojas corredizas sobre eje horizontal.
	<b>HERRAJE</b>	Corrediza: 2 ruedas por hoja, cierre geisse o equivalente superior.
	<b>VIDRIO</b>	Transparente laminado 3+3.
	<b>CONTRAVIDRIO</b>	Int: Curvos Mat. IDEM Marcos. Ext: Rectos Mat. IDEM Marcos.

TIPO	V 140	CANTIDAD	Z

Todas las medidas deberán ser verificadas en obra.

E S P E C I F I C A C I O N E S	LOCAL	-
	PRE-MARCO	Aluminio natural fijado a la mampostería.
	MARCO	Aluminio, terminación blanco brillante, línea moderna 2 (Aluar) o equivalente superior.
	HOJA	Ventana de 2 hojas tipo corrediza, terminación blanco brillante. Línea moderna 2 (Aluar) o equivalente superior.
	SISTEMA	2 hojas corredizas sobre eje horizontal.
	HERRAJE	Corrediza: 2 ruedas por hoja, cierre geisse o equivalente superior.
	VIDRIO	Transparente laminado 3+3.
	CONTRAVIDRIO	Int: Curvos Mat. IDEM Marcos. Ext: Rectos Mat. IDEM Marcos.

tipo	v.100	cantidad	

Todas las medidas deberán ser verificadas en obra.

E S P E C I F I C A C I O N E S	LOCAL	-
	PRE-MARCO	Aluminio natural fijado a la mampostería.
	MARCO	Aluminio, terminación blanco brillante, línea moderna 2 (Aluar) o equivalente superior.
	HOJA	Ventana de 2 hojas tipo corrediza, terminación blanco brillante. Línea moderna 2 (Aluar) o equivalente superior.
	SISTEMA	2 hojas corredizas sobre eje horizontal.
	HERRAJE	Corrediza: 2 ruedas por hoja, cierre geisse o equivalente superior.
	VIDRIO	Transparente laminado 3+3.
	CONTRAVIDRIO	Int: Curvos Mat. IDEM Marcos. Ext: Rectos Mat. IDEM Marcos.

TIPO	V160	CANTIDAD	4
<p>Metal desplegado 750 - 50 - 50            Hierro angulo 25.4 x 25.4 mm.            Pintura esmalte sintético negro.</p> <p>1.60</p> <p>2.03</p> <p>1.00</p> <p>1.03</p> <p>N.P.T.</p> <p>EXT.</p> <p>1.60</p> <p>INT.</p>			

Todas las medidas deberán ser verificadas en obra.

	<b>LOCAL</b>	Consultorios y anexos
<b>ESPECIFICACIONES</b>	<b>PRE-MARCO</b>	Aluminio natural fijado a la mampostería.
	<b>MARCO</b>	Aluminio, terminación blanco brillante, línea moderna 2 (Aluar) o equivalente
	<b>HOJA</b>	Ventana de 2 hojas tipo corredera, terminación blanco brillante. Línea moderna 2 (Aluar)
	<b>SISTEMA</b>	2 hojas correderas sobre eje horizontal.
	<b>HERRAJE</b>	Corrediza: 2 ruedas por hoja, cierre geisse o equivalente superior.
	<b>VIDRIO</b>	Transparente laminado 3+3.
	<b>CONTRAVIDRIO</b>	Int. Curvos Mat. IDEM Marcos.

TIPO	N2	CANTIDAD	1
<p>Technical drawing of a rectangular panel. The overall width is 1.96 and the overall height is 2.05. The panel has a central rectangular area with a width of 0.88 and a height of 1.05. The central area is labeled 'PF' and 'tapa mostrador'. Two circular features are shown, each labeled 'Ø10'. The panel is shown with a 3D perspective view.</p>			
<p>Todas las medidas deberán ser verificadas en obra.</p>			

Todas las medidas deberán ser verificadas en obra.

	<b>LOCAL</b>	-
<b>ESPECIFICACIONES</b>	<b>PRE-MARCO</b>	Aluminio natural fijado a la mampostería.
	<b>MARCO</b>	Aluminio, terminación blanco brillante, línea moderna 2 (Aluar) o equivalente superior.
	<b>HOJA</b>	Ventana de 2 hojas tipo corrediza, terminación blanco brillante. Línea moderna 2 (Aluar) o equivalente superior.
	<b>SISTEMA</b>	2 hojas corredizas sobre eje horizontal.
	<b>HERRAJE</b>	Corrediza: 2 ruedas por hoja, cierre geisse o equivalente superior.
	<b>VIDRIO</b>	Transparente laminado 3+3.
	<b>CONTRAVIDRIO</b>	Int: Curvos Mat. IDEM Marcos. Ext: Rectos Mat. IDEM Marcos.

TIPO	N1	CANTIDAD	1
<p>Technical drawing of a door assembly (N1) showing dimensions and components. The drawing includes a door frame with a width of 1.20 and a height of 2.05. The door is divided into two horizontal panels, each with a height of 0.50. The top panel is labeled 'PF'. The bottom panel has a dashed line indicating a handle or latch. The door is shown in a closed position, with a small gap between the door and the frame. The drawing is labeled 'N.P.Term.' at the bottom left.</p>			

PREMARCO	Aluminio anodizado satinado natural con grampas para amurar
MARCO	Aluminio anodizado satinado natural      línea MODENA2 de ALUAR
HOJA	Aluminio anodizado satinado natural      línea MODENA2 de ALUAR
Accionam.	cajete de línea
Movimiento	Guías y contrapesos de línea
Seguridad	traba de línea
Retención	-
VIDRIO	laminado 3+3
CONTRAVIDRIO	Aluminio anodizado satinado natural + burlete de línea
UBICACIÓN:	Administración.
OBSERVACIONES:	

**Todas las medidas deberán ser verificadas en obra.**

DIRECCIÓN PROVINCIAL DE ARQUITECTURA		
Ministerio de Infraestructura y servicios públicos		
BUENOS AIRES PROVINCIA		
ANTEPROYECTO: Ministerio de salud. Departamento de recursos físicos en salud. DOCUMENTACIÓN PARA PLIEGO LICITATORIO. DIRECCIÓN PROVINCIAL DE ARQUITECTURA.	OBRA:	
	C.A.P.S. 25 DE MAYO	
	PARTIDO: Moreno - Provincia de Buenos Aires	
	UBICACION: LOS ARAUCANOS 237 - Mor...	
Director Provincial: Cdor. Carlos Colombini.	Plano:	
	PLANILLA DE CARPINTERIAS - VENTANA...	
	ESCALA: 1:25	
	N de expediente:	N plan:
	Fecha:	
	ENERO 2019	18



MU1	Puestos de Atención al Publico y Mueble de Guardado
CANTIDAD	2
UBICACIÓN	Administración - Farmacia-

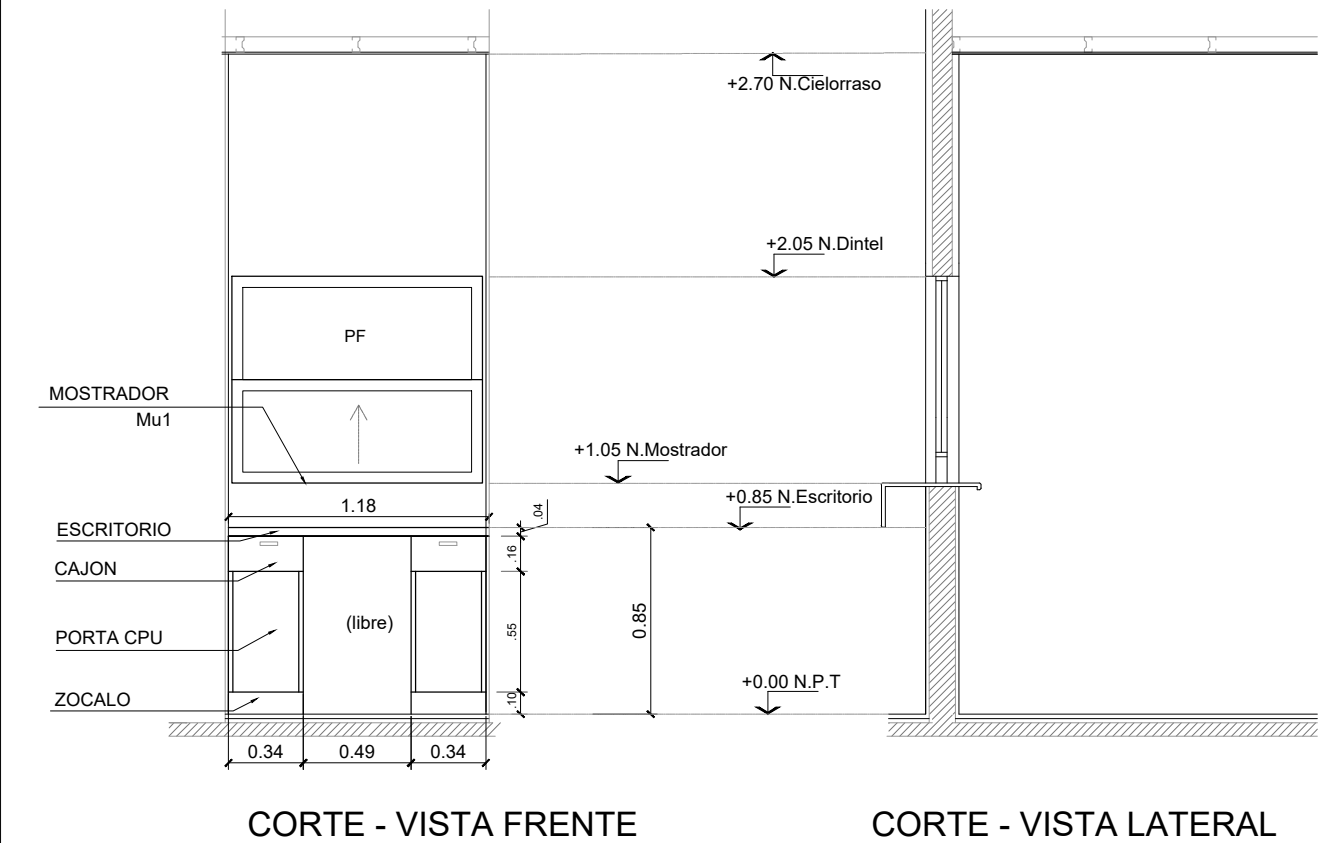

MOSTRADOR	---	HERRAJES	BISAGRAS	---
			TIRADORES	CURVO 126mm (cajones) + CUBETAS EMBUTIDAS (puertas corredizas)BRONCE CROMO MATE
ESCRITORIO	3 PUESTOS DE ATENCION S/DIBUJO. C/ MODULO PORTA CPU Y CAJON. APOYADOS S/ MUEBLES BAJOS Y MENSULAS		CERRADURA	TIPO TAMBOR, EN TODOS LOS MODULOS
			GUIAS	TELESCOPICAS REFORZADAS
MUEBLE	ARMARIO LATERAL, PARTE BAJA CERRADA C/ PUERTAS CORREDIZAS, PARTE SUPERIOR ABIERTA CON ESTANTES REGULAB.	MATERIALES	PLACA MELAMINICA BASE MDF 18mm, CALIDAD MASISA, COLOR A DEF. CANTOS ABS. TAPAS DE ESCRITORIOS DE 36mm	
NOTA: TODAS LAS MEDIDAS SE VERIFICARÁN EN OBRA		ZOCALO	10cm MELAMINA REVESTIDA ACERO INOX	

Todas las medidas deberán ser verificadas en obra.

DIRECCIÓN PROVINCIAL DE ARQUITECTURA

Ministerio de Infraestructura y servicios públicos.

BUENOS AIRES PROVINCIA

ANTEPROYECTO:  
Ministerio de salud.  
Departamento de recursos físicos en salud.  
DOCUMENTACIÓN PARA PLIEGO LICITATORIO.  
DIRECCIÓN PROVINCIAL DE ARQUITECTURA.

Director Provincial:  
Cdor. Carlos Colombini.

OBRA:  
C.A.P.S. 25 DE MAYO

PARTIDO: Moreno - Provincia de Buenos Aires  
UBICACION: LOS ARAUCANOS 237 - Moreno Norte

Plano:  
DETALLE DE MUEBLE  
ESCALA: S/E

N de expediente: Fecha:  
ENERO 2019

N plano: Total:  
1919

**DOCUMENTACIÓN GRÁFICA**

**C.A.P.S. INDABURU**

**MORENO - GRUPO 4.12**

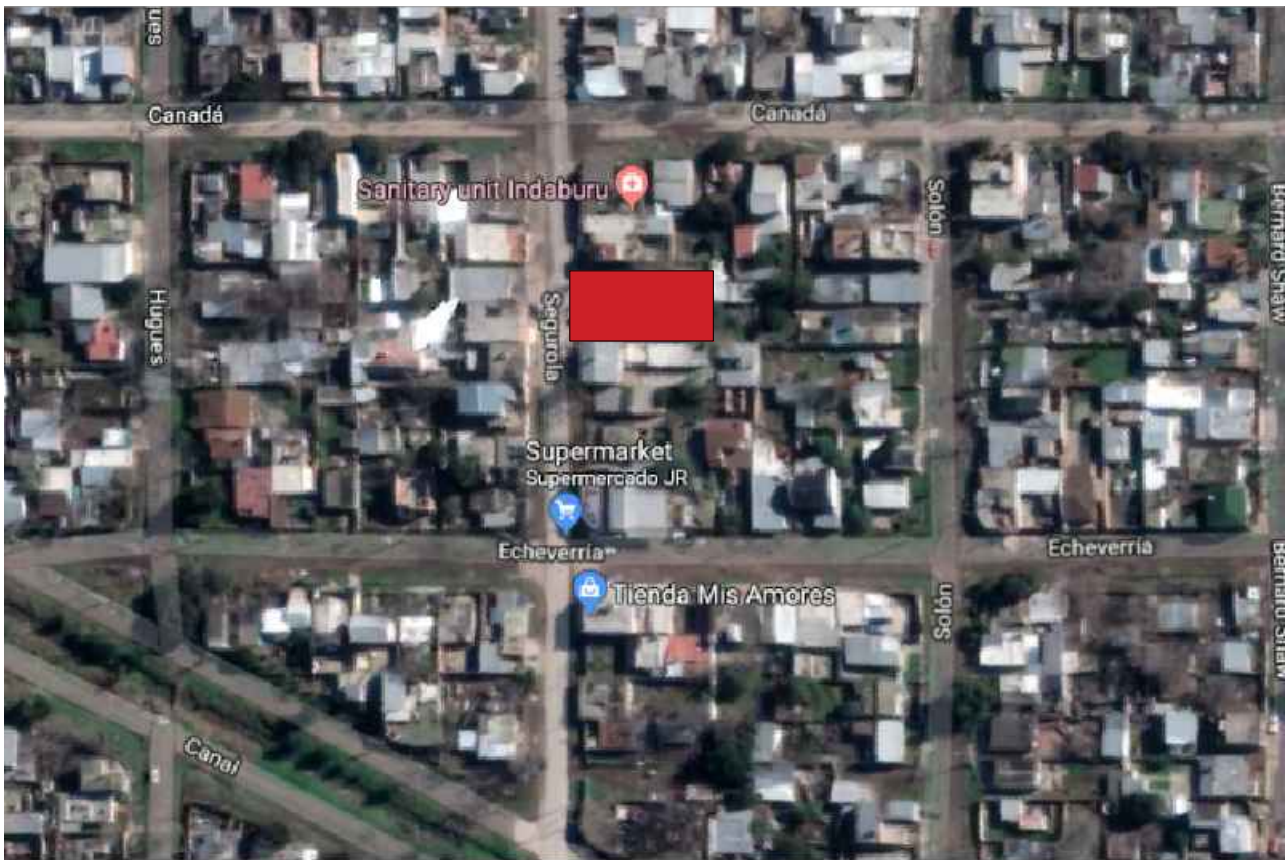

UBICACION EN FOTO AEREA



IMAGEN EXTERIOR

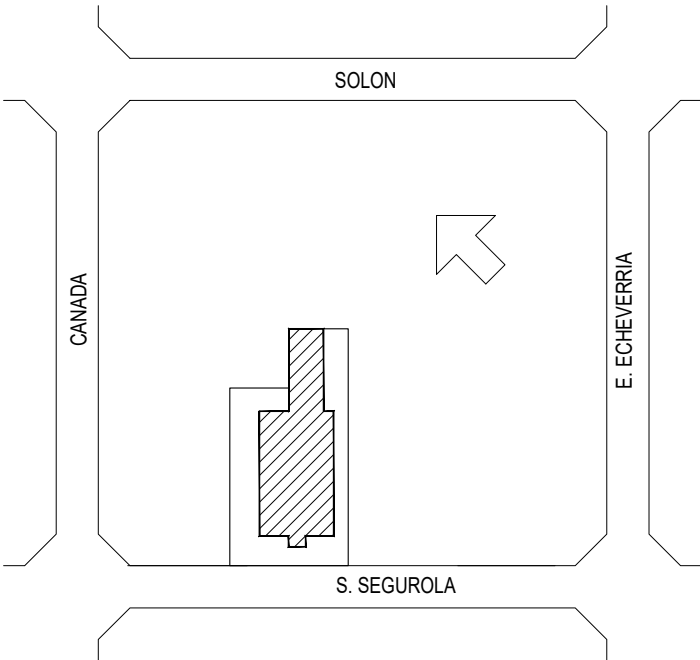

Todas las medidas deberán ser verificadas en obra.

DIRECCIÓN PROVINCIAL DE ARQUITECTURA				
Ministerio de Infraestructura y servicios públicos.				
BUENOS AIRES PROVINCIA				
ANTEPROYECTO: Ministerio de salud. Departamento de recursos físicos en salud. DOCUMENTACIÓN PARA PLIEGO LICITATORIO. DIRECCIÓN PROVINCIAL DE ARQUITECTURA.	OBRA:			
	C.A.P.S. INDABURU			
	PARTIDO: Moreno - Provincia de Buenos Aires			
	UBICACION: Seguro 1475 -81. Moreno Norte			
Director Provincial: Cdor. Carlos Colombini.	Plano:			
	PLANO DE IMPLANTACION			
	ESCALA: S/E			
	N de expediente:	Fecha:	N plano:	Total:
		ENERO 2019	01	19



CALLE SEGUROLA (sin pavimentar)

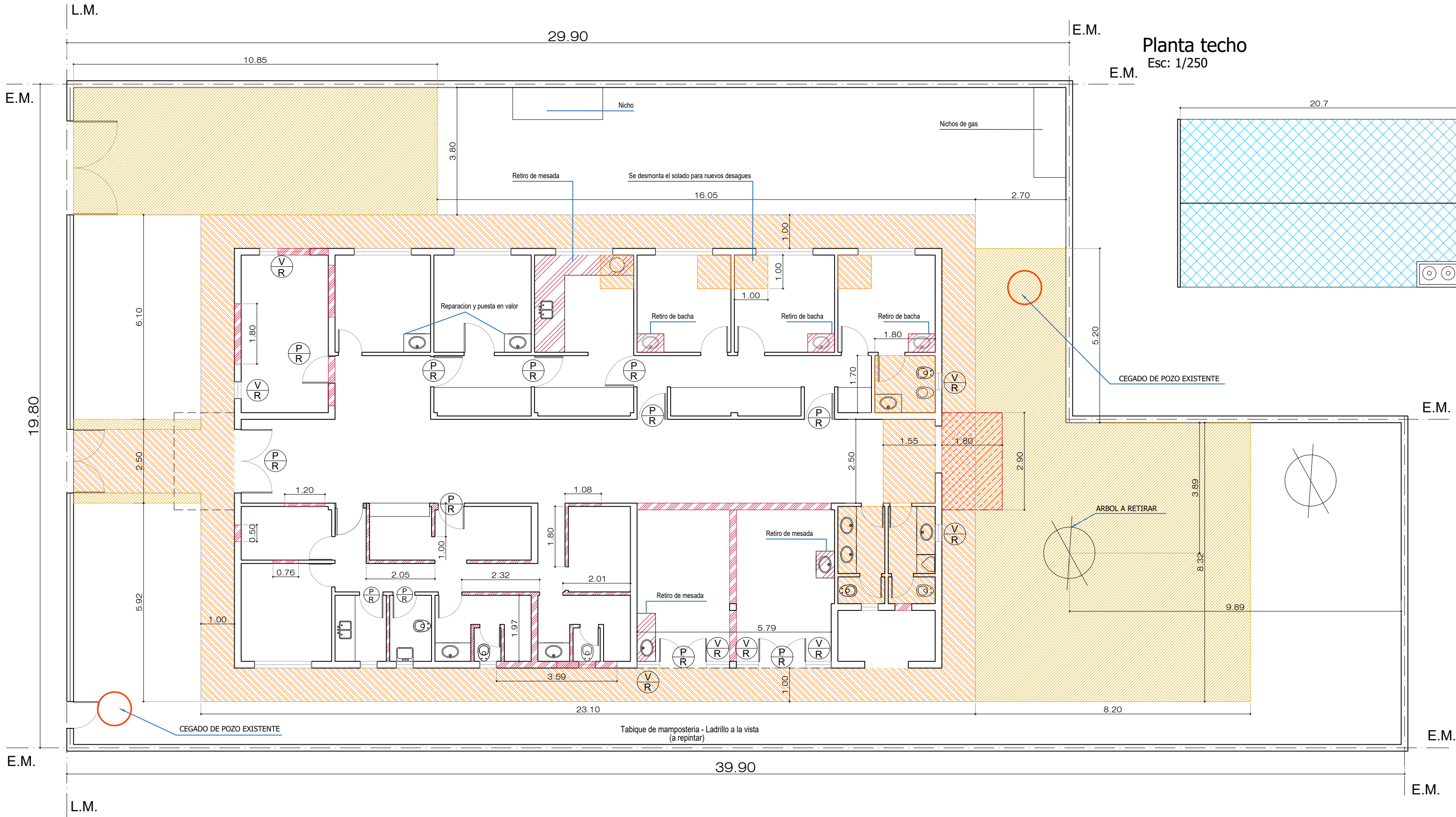

Planta techo  
Esc: 1/250

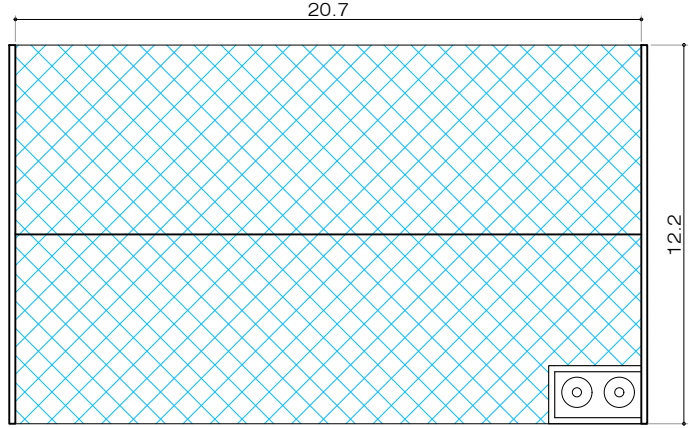

REFERENCIA DEMOLICIÓN.	
	Desmonte aporte y compactación.
	Desmonte de solados.
	Demolición de losa.
	Demolición de muro.
	Desmonte de cielorraso.
	Desmonte de cubierta.
	Desmonte de carpintería (a remover).

Todas las medidas deberán ser verificadas en obra.

DIRECCIÓN PROVINCIAL DE ARQUITECTURA Ministerio de Infraestructura y servicios públicos. BUENOS AIRES PROVINCIA			
ANTEPROYECTO: Ministerio de salud. Departamento de recursos físicos en salud. DOCUMENTACIÓN PARA PLIEGO LICITATORIO. DIRECCIÓN PROVINCIAL DE ARQUITECTURA.  Director Provincial: Cdr. Carlos Colombini.	OBRA:		
	C.A.P.S. INDABURU		
	PARTIDO: Moreno - Provincia de Buenos Aires UBICACION: Seguro 1475 -81. Moreno Norte		
	Plano: PLANO DE SIT ACTUAL - DEMOLICION ESCALA: 1:100		
	N de expediente:	Fecha: ENERO 2019	N plano: Total: 2 19



CALLE SEGUROLA (sin pavimentar)

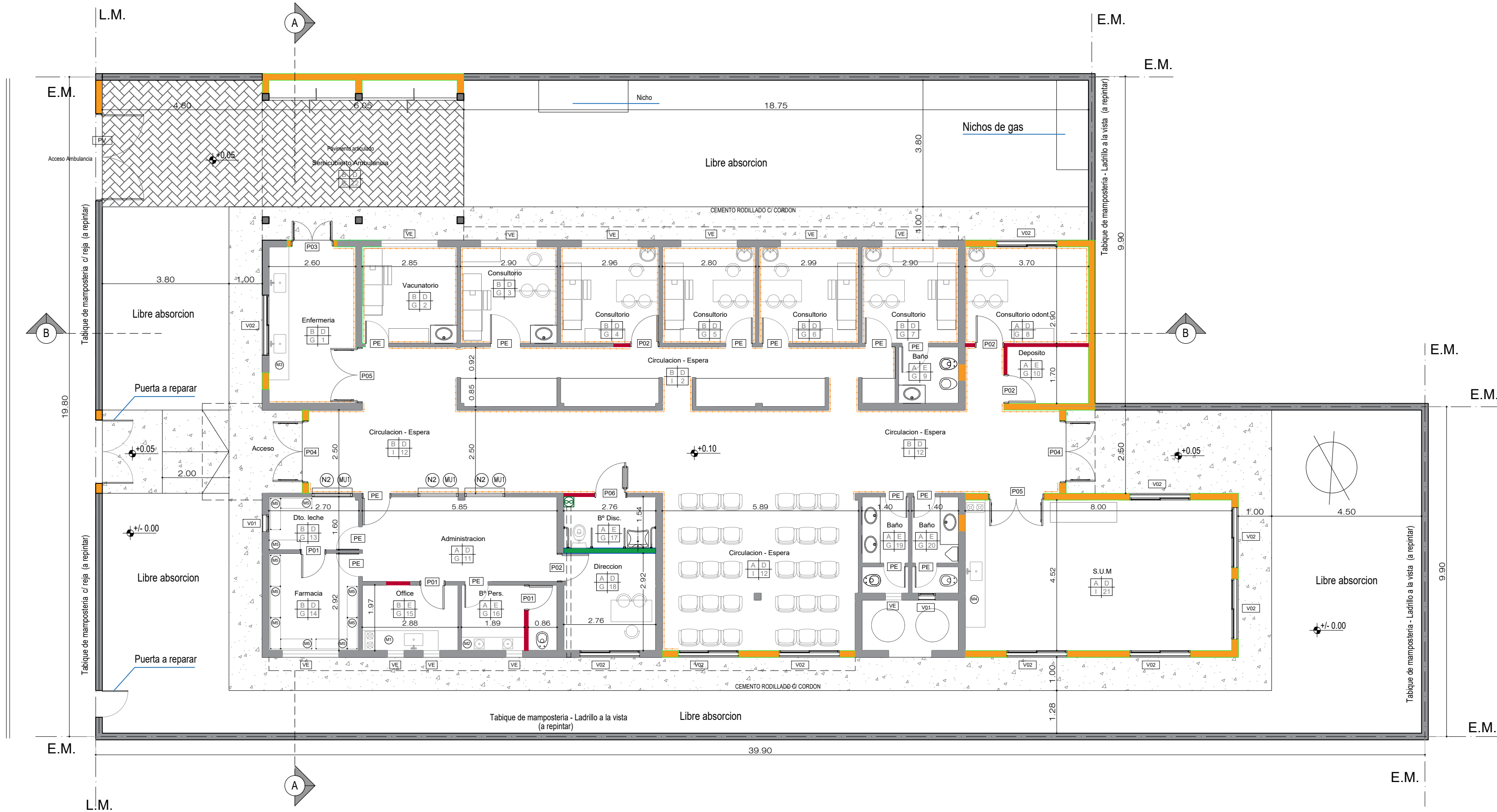

REFERENCIAS ARQUITECTURA.	
	Muro existente.
	Estructura de HºAº. a construir.
	Vereda cemento rodillado con cordón.
	Pavimento articulado.
	Muro nuevo terminado 22 cm.
	Muro nuevo terminado 16 cm.
	Muro nuevo terminado 12 cm.
	Guardacamilla

PISO	PARED
A	B
TECHO	Nº LOCAL
C	D

A	Piso granítico
B	Pulido de piso granítico existente
C	Piso cerámico c/ zocalo h15cm
D	Latex interior (pared y cielorraso)
E	Revestimiento cerámico
F	Pintura EPOXI
G	Cielorraso suspendido
H	Cielorraso aplicado
I	Cielorraso suspendido modular

Todas las medidas deberán ser verificadas en obra.

DIRECCIÓN PROVINCIAL DE ARQUITECTURA Ministerio de Infraestructura y servicios públicos. BUENOS AIRES PROVINCIA			
ANTEPROYECTO: Ministerio de salud. Departamento de recursos físicos en salud. DOCUMENTACIÓN PARA PLIEGO LICITATORIO. DIRECCIÓN PROVINCIAL DE ARQUITECTURA.	OBRA:		
	C.A.P.S. INDABURU		
	PARTIDO: Moreno - Provincia de Buenos Aires		
	UBICACION: Seguro 1475 -81. Moreno Norte		
Director Provincial: Cdr. Carlos Colombini.	Plano:		
	PLANTA DE ARQUITECTURA		
	ESCALA: 1:100		
	N de expediente:	Fecha:	N plano: Total:
		ENERO 2019	3 19

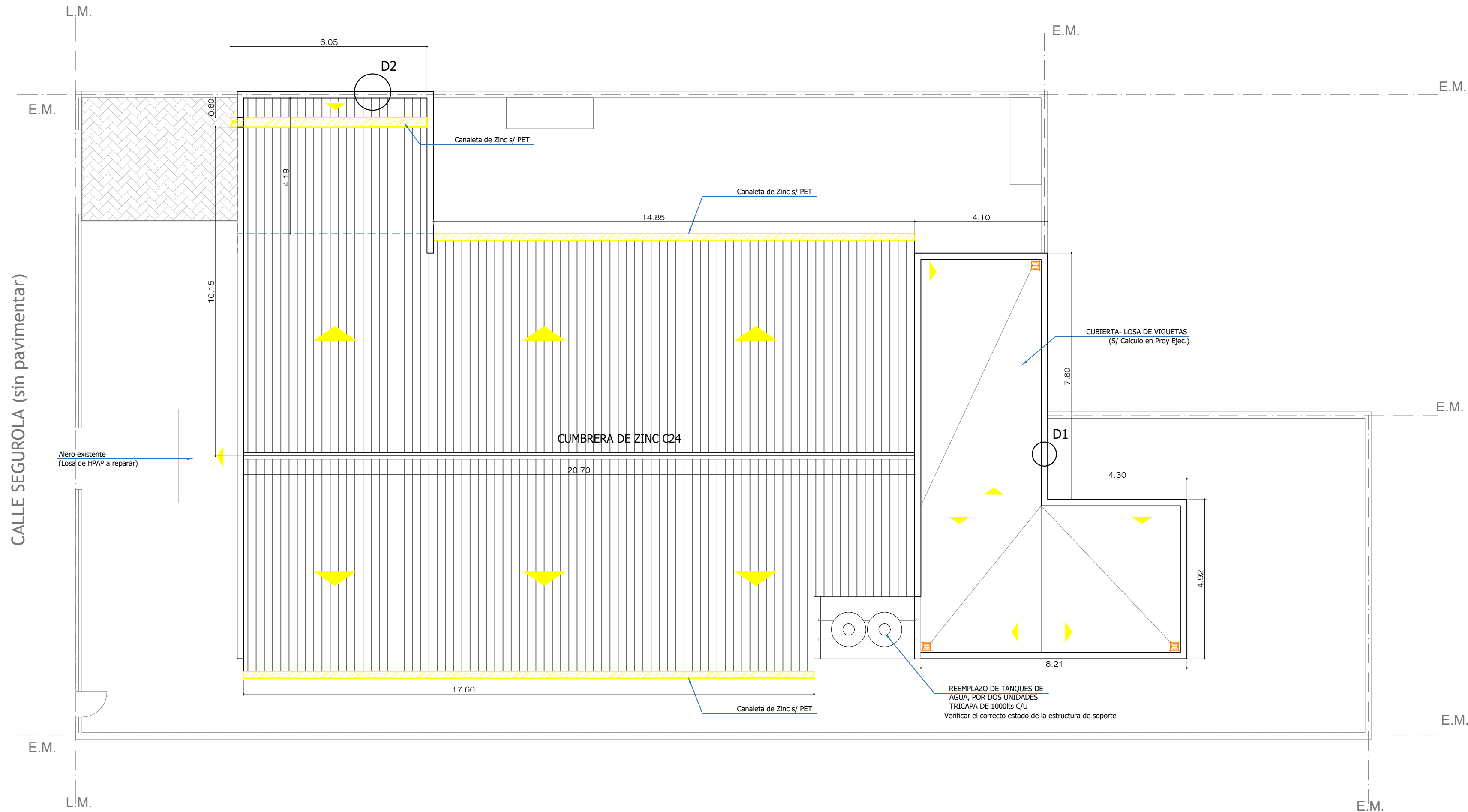

DETALLE 1

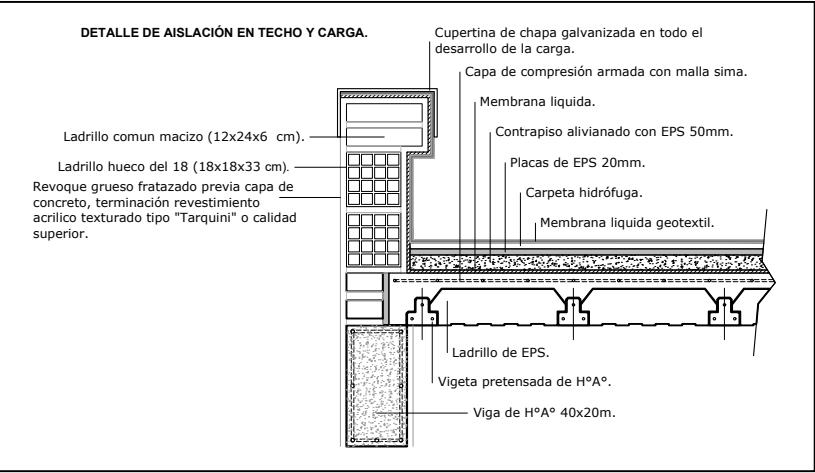

DETALLE 2

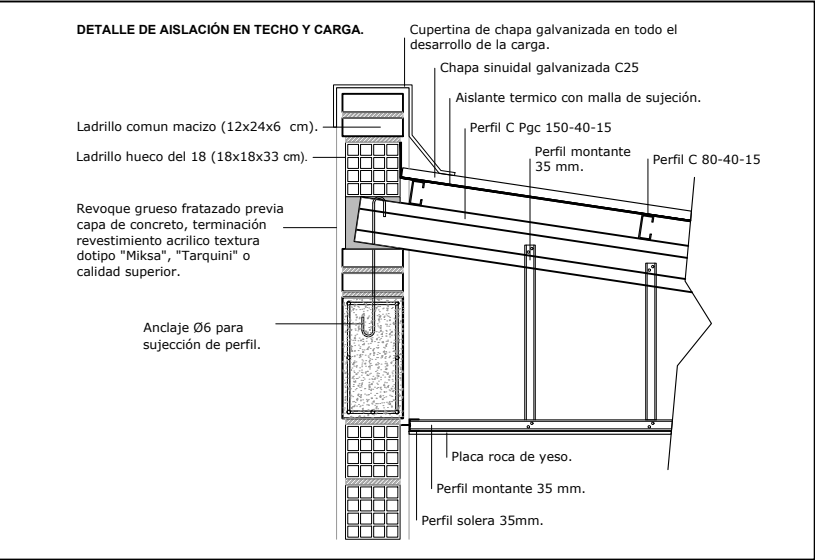

Todas las medidas deberán ser verificadas en obra.

DIRECCIÓN PROVINCIAL DE ARQUITECTURA Ministerio de Infraestructura y servicios públicos. BUENOS AIRES PROVINCIA			
ANTEPROYECTO: Ministerio de salud. Departamento de recursos físicos en salud. DOCUMENTACIÓN PARA PLIEGO LICITATORIO. DIRECCIÓN PROVINCIAL DE ARQUITECTURA.	OBRA:		
	C.A.P.S. INDABURU		
	PARTIDO: Moreno - Provincia de Buenos Aires		
Director Provincial: Cdor. Carlos Colombini.	UBICACION: Segurola 1475 -81. Moreno Norte		
	Plano:		
	PLANTA DE TECHOS		
ESCALA: 1:100		N de expediente:	
		Fecha:	N plano: Total:
		ENERO 2019	4 19

VISTA LATERAL  
Esc: 1/100

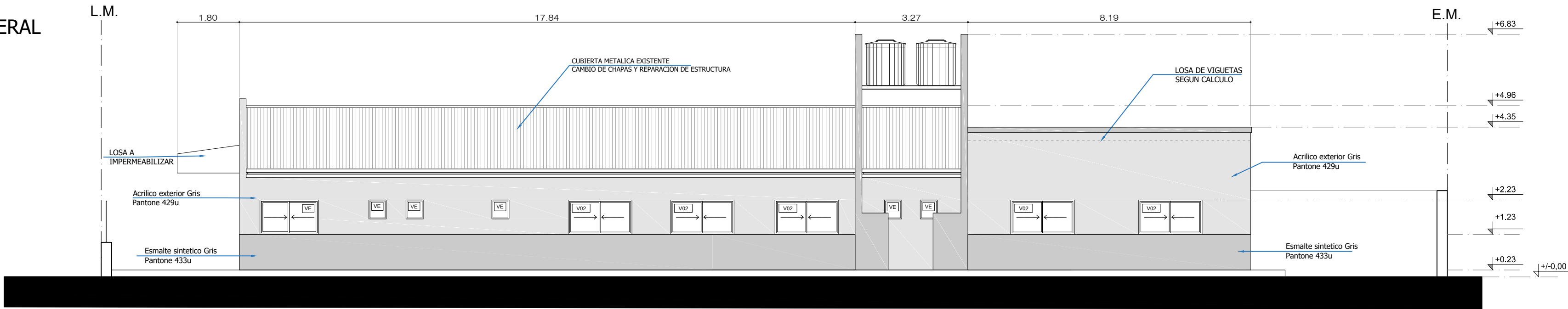

VISTA FRONTAL  
Calle Seguro - Esc: 1/100

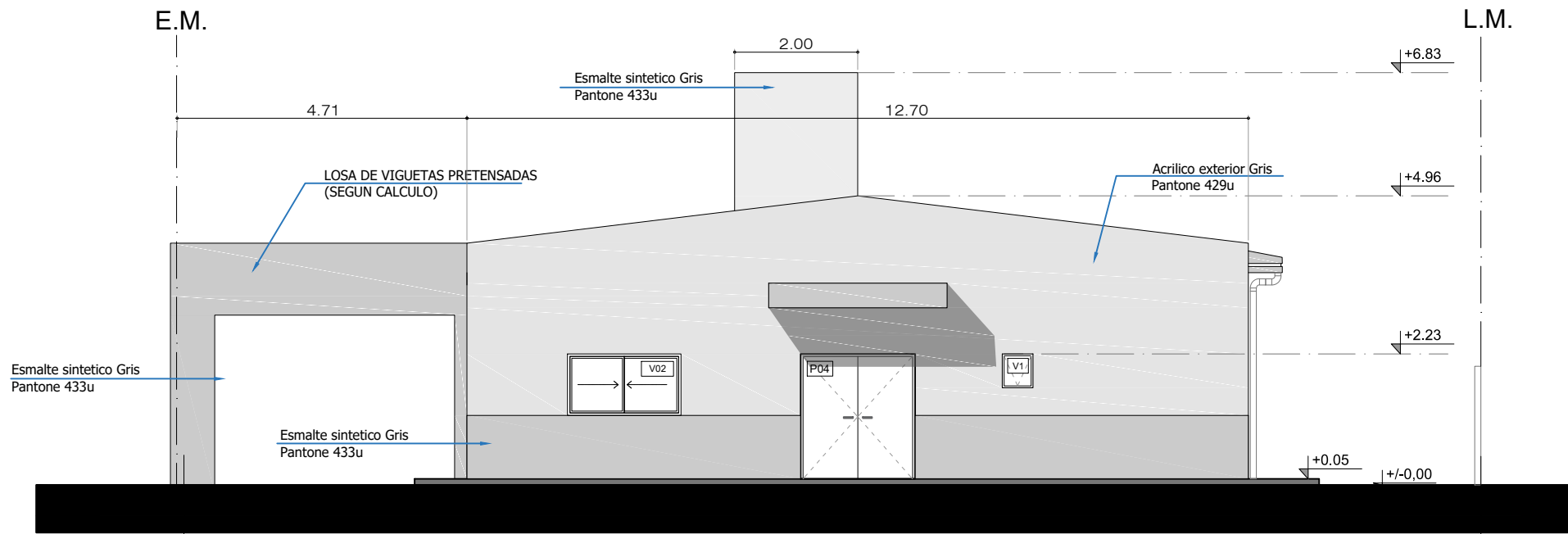

CERRAMIENTO SOBRE L.M.  
Calle Seguro - Esc: 1/100

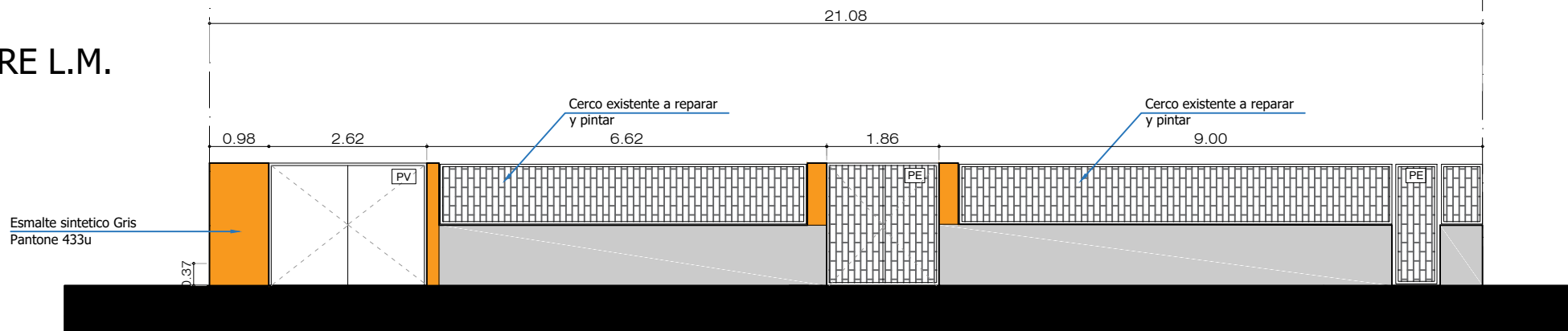

Muro nuevo terminado 22 cm.

Todas las medidas deberán ser verificadas en obra.

**DIRECCIÓN PROVINCIAL DE ARQUITECTURA**  
Ministerio de Infraestructura y servicios públicos.  
**BUENOS AIRES PROVINCIA**

ANTEPROYECTO:  
Ministerio de salud.  
Departamento de recursos físicos en salud.  
DOCUMENTACIÓN PARA PLIEGO LICITATORIO.  
DIRECCIÓN PROVINCIAL DE ARQUITECTURA.

Director Provincial:  
Cdr. Carlos Colombini.

OBRA:  
C.A.P.S. INDABURU  
PARTIDO: Moreno - Provincia de Buenos Aires  
UBICACION: Seguro 1475 -81. Moreno Norte

Plano:  
VISTAS  
ESCALA: 1:100

N de expediente:	Fecha:	N plano:	Total:
	ENERO 2019	5	19

CORTE B-B  
Esc: 1/100

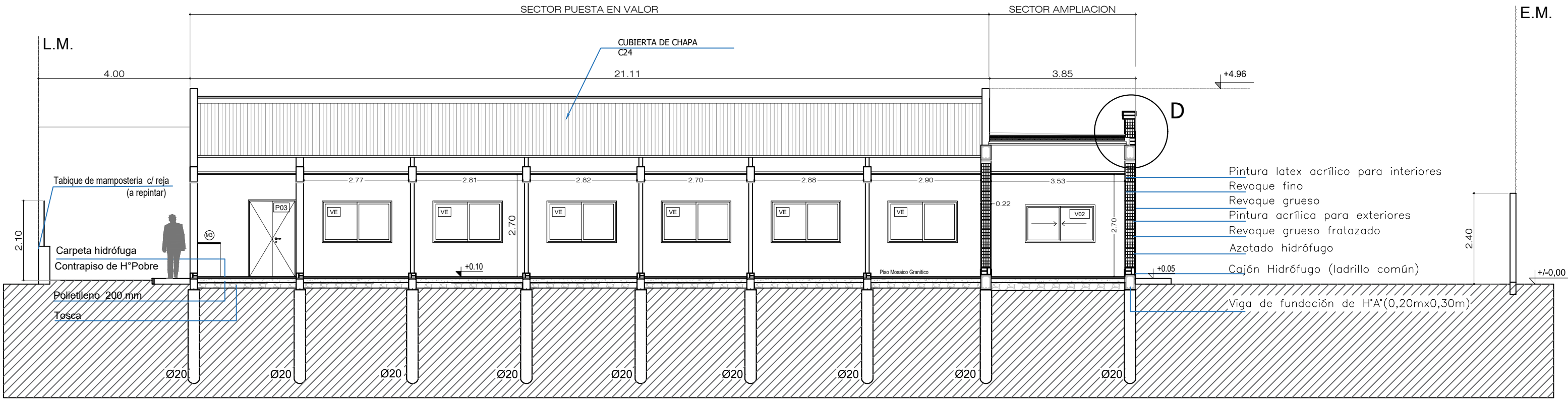

DETALLE  
Esc: 1/25

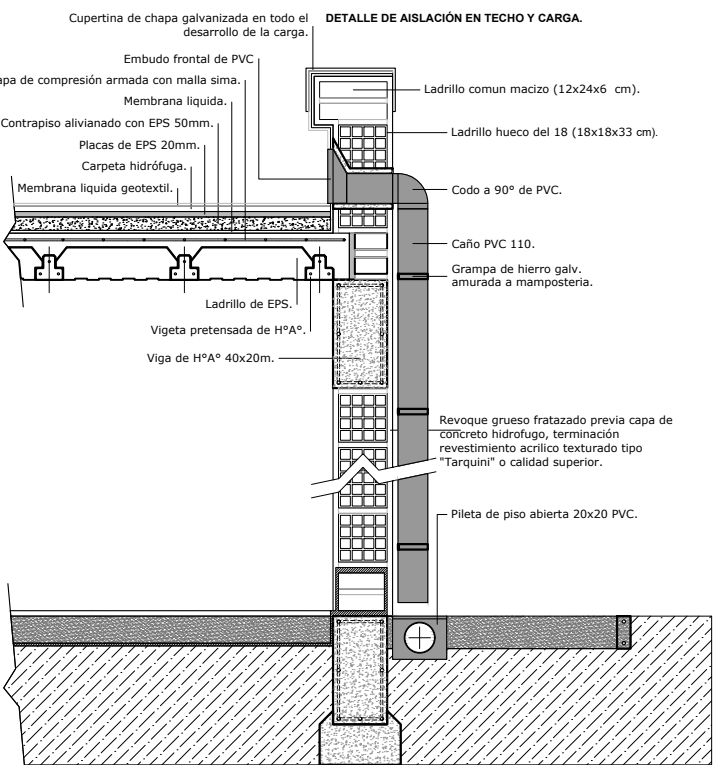

CORTE A-A  
Esc: 1/100

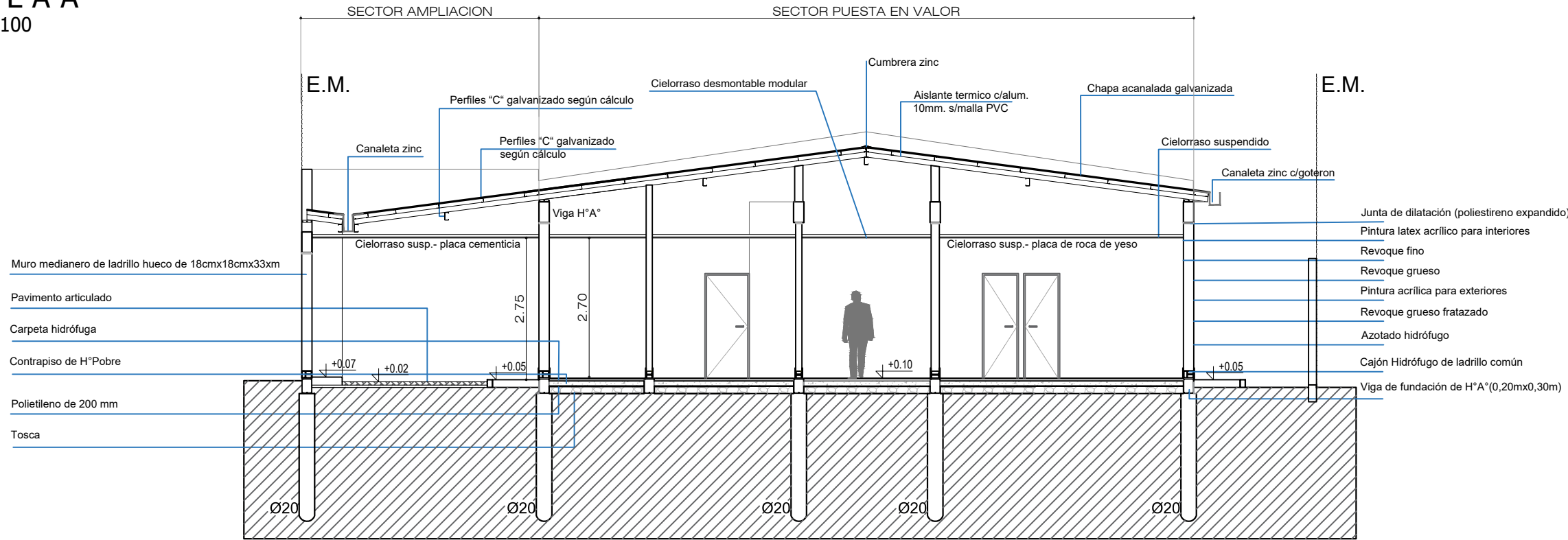

Todas las medidas deberán ser verificadas en obra.

**DIRECCIÓN PROVINCIAL DE ARQUITECTURA**  
**Ministerio de Infraestructura y servicios públicos.**  
**BUENOS AIRES PROVINCIA**

ANTEPROYECTO:  
Ministerio de salud.  
Departamento de recursos físicos en salud.  
DOCUMENTACIÓN PARA PLIEGO LICITATORIO.  
DIRECCIÓN PROVINCIAL DE ARQUITECTURA.

OBRA:  
C.A.P.S. INDABURU  
PARTIDO: Moreno - Provincia de Buenos Aires  
UBICACION: Segurola 1475 -81. Moreno Norte

Director Provincial:  
Cdr. Carlos Colombini.

Plano:  
CORTES

ESCALA: 1:100  
N de expediente: Fecha: ENERO 2019  
N plano: Total: 6 19



CALLE SEGUROLA (sin pavimentar)

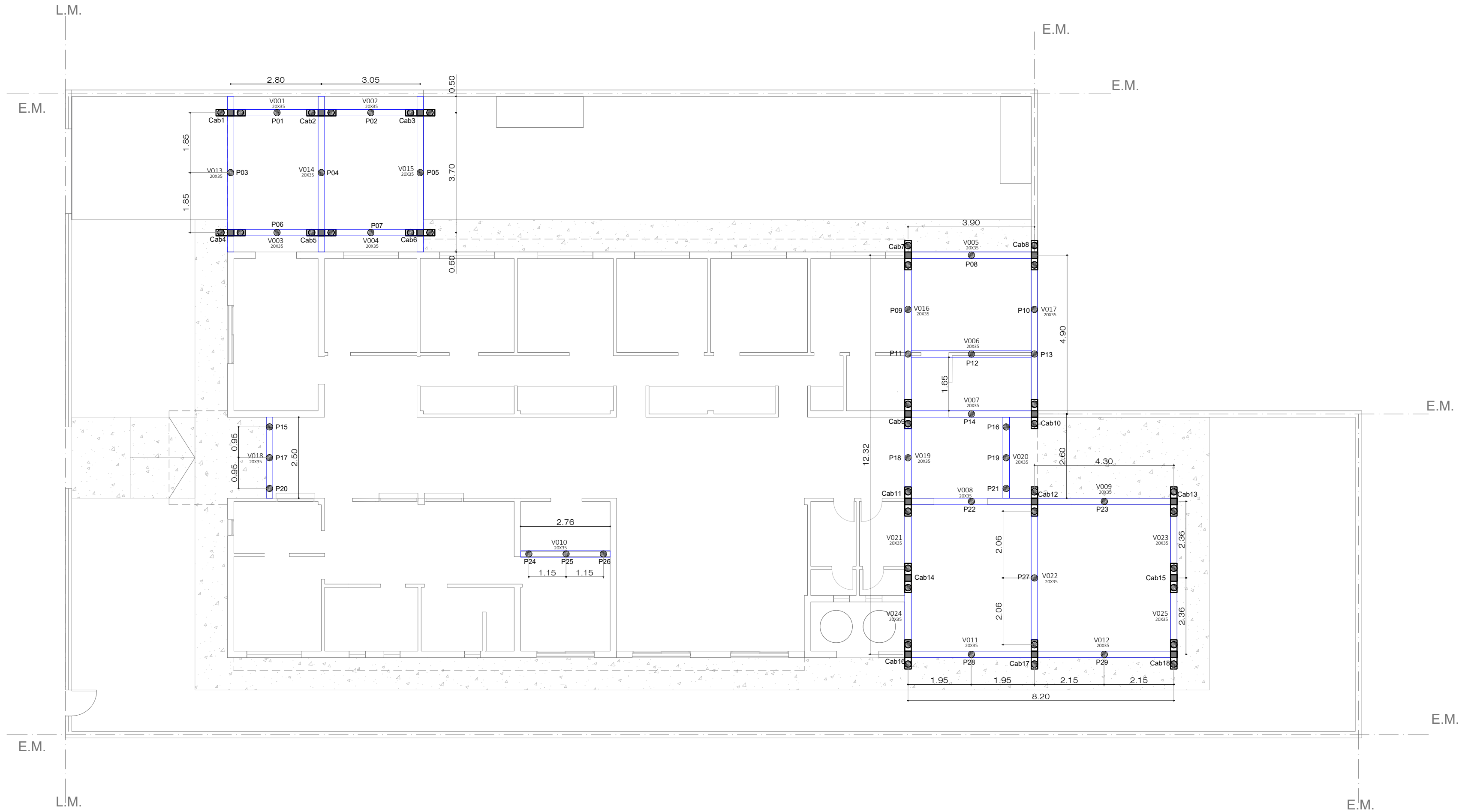





REFERENCIAS EST. FUNDACIONES.	
	Columna H°A° 20x20cm.
	Pilotines Ø 0.2 -H: 2,5 m c/ bulvo s/cálc.
	Víga de fundación 20x35cm.
	Cabezal de pilotes segun cálculo.
	Construccion existente sin intervención

Todas las medidas deberán ser verificadas en obra.

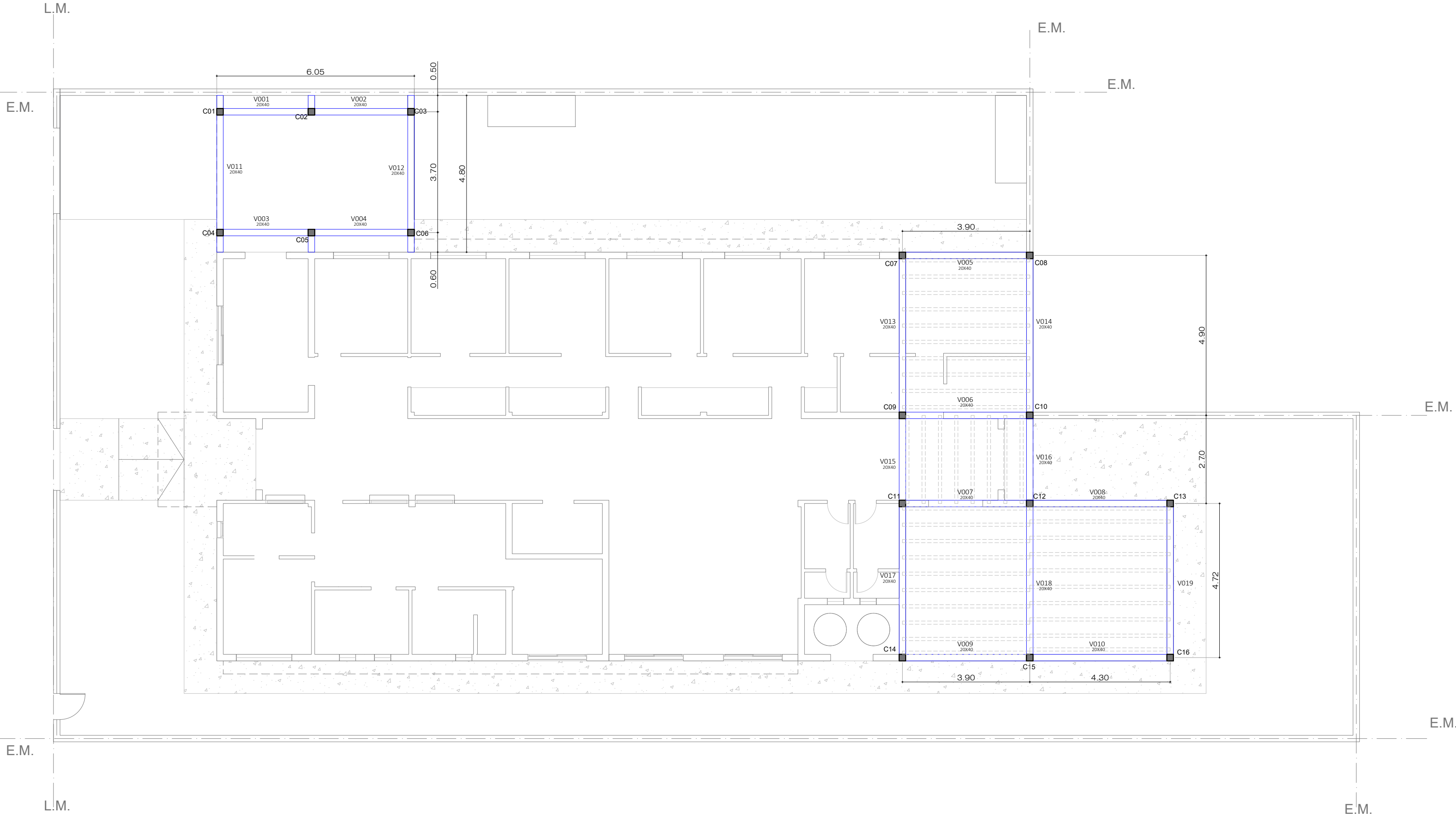
DIRECCIÓN PROVINCIAL DE ARQUITECTURA Ministerio de Infraestructura y servicios públicos. BUENOS AIRES PROVINCIA			
ANTEPROYECTO: Ministerio de salud. Departamento de recursos físicos en salud. DOCUMENTACIÓN PARA PLIEGO LICITATORIO. DIRECCIÓN PROVINCIAL DE ARQUITECTURA.	OBRA:		
	C.A.P.S. INDABURU		
	PARTIDO: Moreno - Provincia de Buenos Aires UBICACION: Segurola 1475 -81. Moreno Norte		
Director Provincial: Cdor. Carlos Colombini.	Plano: PLANOS DE FUNDACIONES		
	ESCALA: 1:100		
	N de expediente:	Fecha: ENERO 2019	N plano: 7 Total: 19

CALLE SEGUROLA (sin pavimentar)



REFERENCIAS EST. P.B/P.A.	
	Columna H°A° 20x20cm.
	Viga de encadenado 20x40cm.
	Numerador de losas
	Viguetas pretensadas.

Todas las medidas deberán ser verificadas en obra.

DIRECCIÓN PROVINCIAL DE ARQUITECTURA Ministerio de Infraestructura y servicios públicos.			
BUENOS AIRES PROVINCIA			
ANTEPROYECTO: Ministerio de salud. Departamento de recursos físicos en salud. DOCUMENTACIÓN PARA PLIEGO LICITATORIO. DIRECCIÓN PROVINCIAL DE ARQUITECTURA.	OBRA:		
	C.A.P.S. INDABURU		
	PARTIDO: Moreno - Provincia de Buenos Aires		
Director Provincial: Cdor. Carlos Colombini.	UBICACION: Segurola 1475 -81. Moreno Norte		
	Plano: PLANO DE ESTRUCTURA SOBRE PB		
	ESCALA: 1:100		
N de expediente:	Fecha: ENERO 2019	N plano:	Total: 8 19

CALLE SEGUROLA (sin pavimentar)

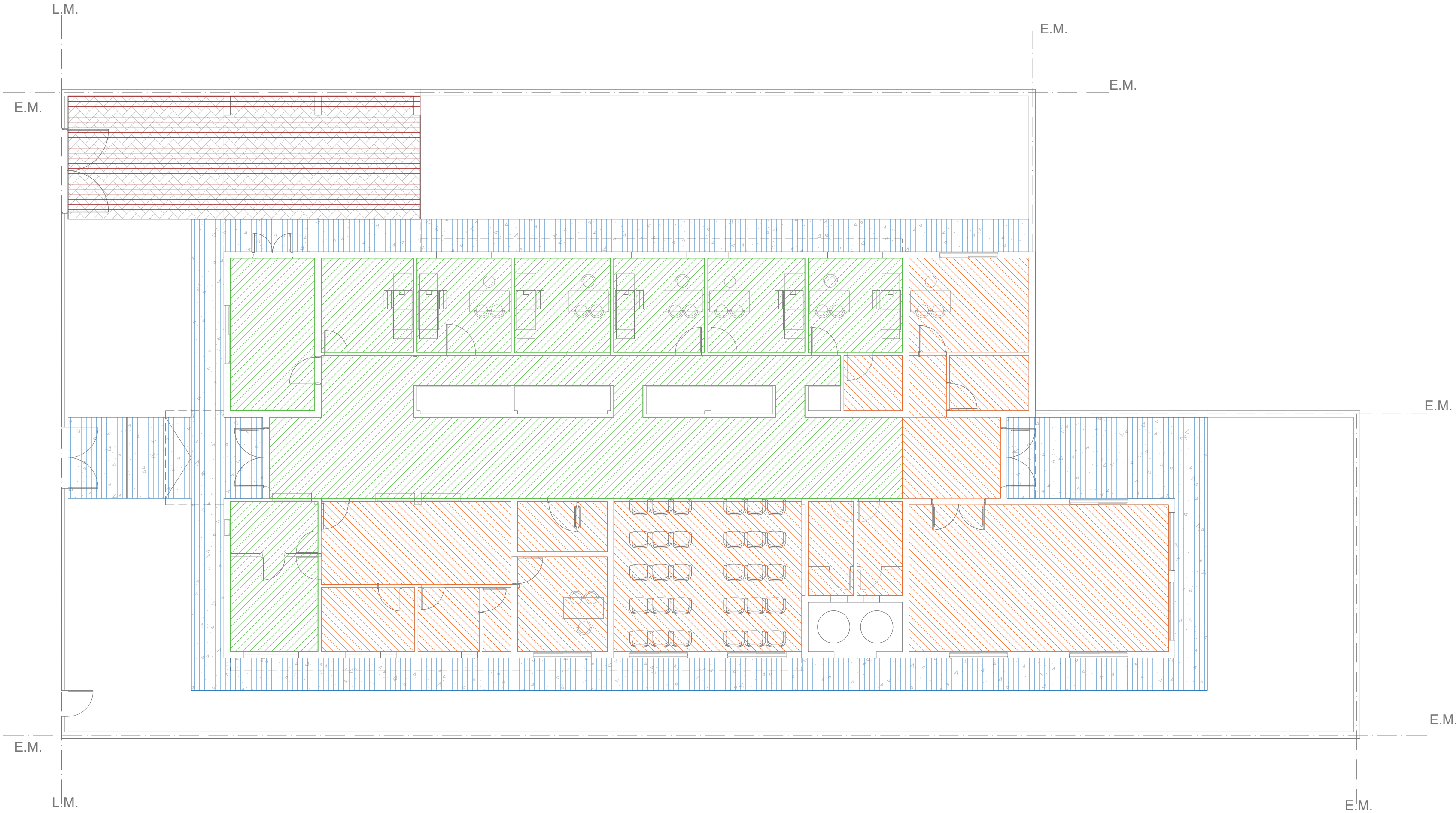

REFERENCIAS SOLADOS

PULIDO DE GRANITO EXISTENTE

PISO DE MOSAICO GRANITICO IDEM EXISTENTE

PISO DE CEMENTO RODILLADO





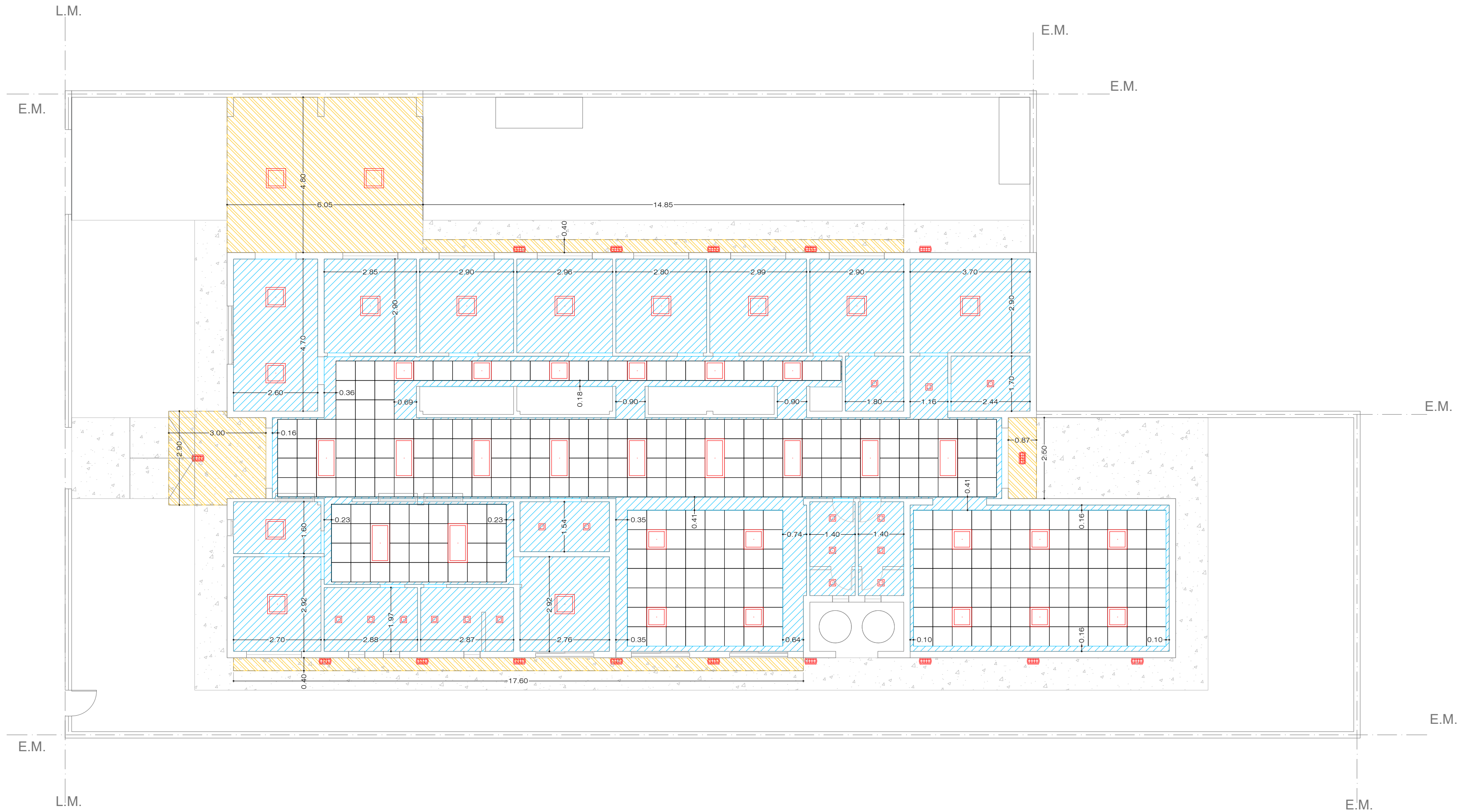

PISO DE PAVIMENTO ARTICULADO

Todas las medidas deberán ser verificadas en obra.

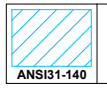
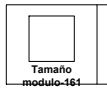
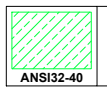
DIRECCIÓN PROVINCIAL DE ARQUITECTURA Ministerio de Infraestructura y servicios públicos. BUENOS AIRES PROVINCIA			
ANTEPROYECTO: Ministerio de salud. Departamento de recursos físicos en salud. DOCUMENTACIÓN PARA PLIEGO LICITATORIO. DIRECCIÓN PROVINCIAL DE ARQUITECTURA.	OBRA:		
	C.A.P.S. INDABURU		
	PARTIDO: Moreno - Provincia de Buenos Aires UBICACION: Segurola 1475 -81. Moreno Norte		
Director Provincial: Cdor. Carlos Colombini.	Plano:		
	PLANO DE SOLADOS		
	ESCALA: 1:100		
N de expediente:	Fecha:	N plano:	Total:
	ENERO 2019	9	19

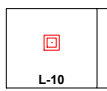
CALLE SEGUROLA (sin pavimentar)

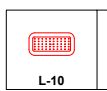
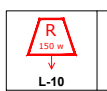
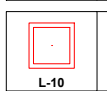

REFERENCIAS CIELORRASO.	
 ANSI31-140	Suspendido junta tomado.
 Tamaño modulo-161	Suspendido desmontable modular.
 ANSI32-40	Junta tomada antihumedad.
 ANSI33-100	Placa cementicia.
 ANSI34-244	Puesta en valor cielorraso existente.
 L-10	Plafon de embutir 20x20 LED de 12 w.
 L-10	Aplique tortuguita ext. 12w.
 L-10	Equipo LED de emergencia.
 L-10	Reflector LED 150 watts.
 L-10	Plafon de embutir 60x60 LED 18w.
 L-10	Plafon de embutir 120x60 LED 18w.

Todas las medidas deberán ser verificadas en obra.

DIRECCIÓN PROVINCIAL DE ARQUITECTURA Ministerio de Infraestructura y servicios públicos.			
BUENOS AIRES PROVINCIA			
ANTEPROYECTO: Ministerio de salud. Departamento de recursos físicos en salud. DOCUMENTACIÓN PARA PLIEGO LICITATORIO. DIRECCIÓN PROVINCIAL DE ARQUITECTURA.	OBRA:		
	C.A.P.S. INDABURU		
	PARTIDO: Moreno - Provincia de Buenos Aires		
Director Provincial: Cdor. Carlos Colombini.	UBICACION: Segurola 1475 -81. Moreno Norte		
	Plano:		
	PLANO DE CIELORRASOS		
ESCALA: 1:100	N de expediente:		
	Fecha:		
	ENERO 2019		
		N plano:	Total:
		10	19



CALLE SEGUROLA (sin pavimentar)

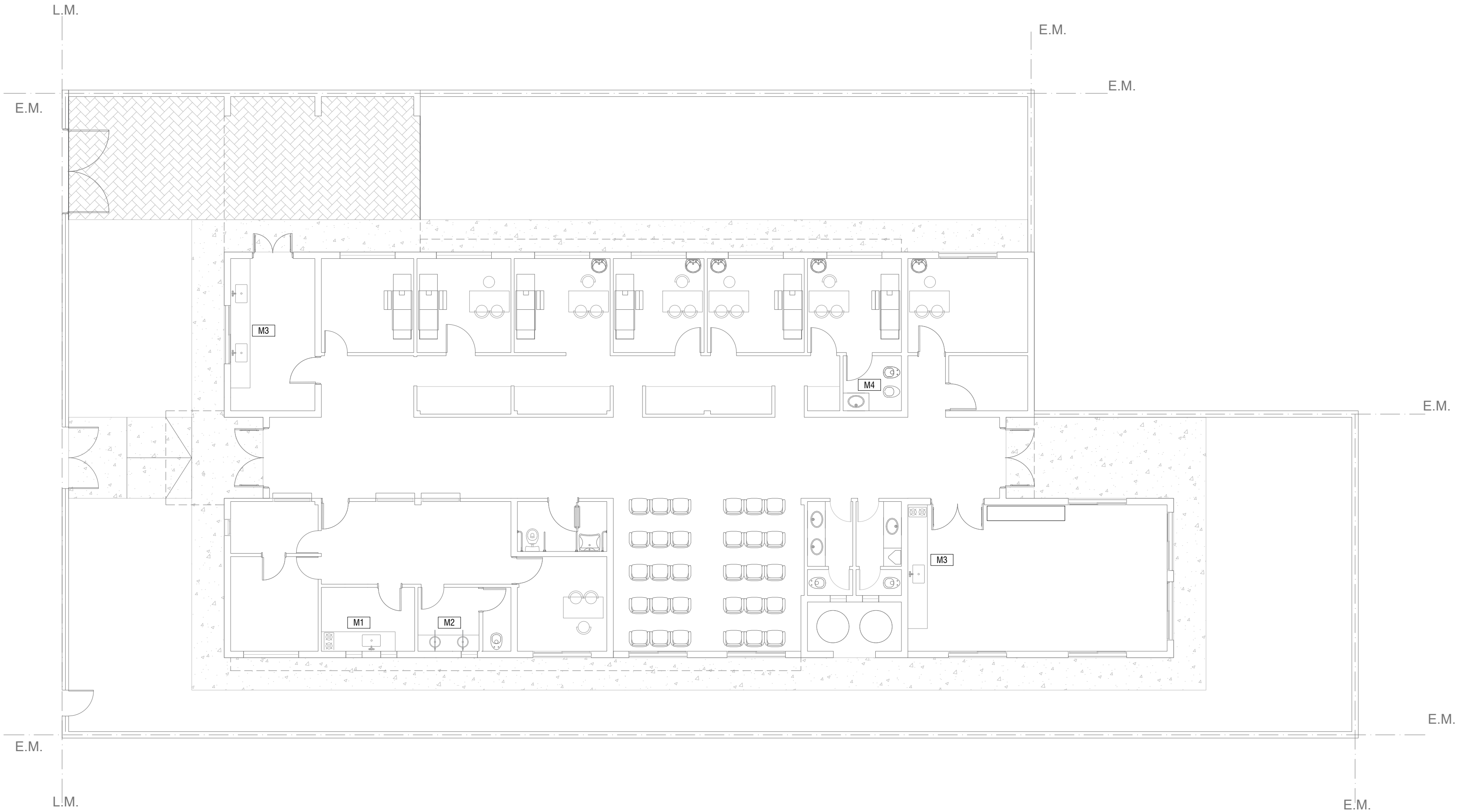

- M1**  
MUEBLE BAJO MESADA 0.60 x 2.30m  
1 ESTANTE /4 PUERTAS/1 CAJONERA DE 4 CAJONES
- M2**  
MUEBLE BAJO MESADA 0.60 x 4.00m  
1 ESTANTE /8 PUERTAS/1 CAJONERA DE 4 CAJONES
- M3**  
MUEBLE BAJO MESADA 0.50x1.90m  
1 ESTANTE / 2 PUERTAS/ 1 CAJONERA DE 4 CAJONES
- M4**  
MUEBLE VANITORY CON PATAS DE ACERO INOXIDABLE  
2 PUERTAS

M1/M2/M3  
MESADA GRANITO GRIS MARA DE e: 2.5 cm CON PILETA  
DE A°1 SIMPLE DE 40x35 cm  
MUEBLE CONSTRUIDO EN PLACAS DE AGLOMERADO  
ESPESOR 18mm ENCHAPADAS LAMINADO  
MELAMINICO BLANCO MATE 3mm EN AMBAS CARAS Y  
CANTOS

Todas las medidas deberán ser verificadas en obra.

**DIRECCIÓN PROVINCIAL DE ARQUITECTURA**  
Ministerio de Infraestructura y servicios públicos.

**BUENOS AIRES PROVINCIA**

ANTEPROYECTO:  
Ministerio de salud.  
Departamento de recursos físicos en salud.  
DOCUMENTACIÓN PARA PLIEGO LICITATORIO.  
DIRECCIÓN PROVINCIAL DE ARQUITECTURA.

Director Provincial:  
Cdor. Carlos Colombini.

OBRA:  
C.A.P.S. INDABURU

PARTIDO: Moreno - Provincia de Buenos Aires  
UBICACION: Segurola 1475 -81. Moreno Norte







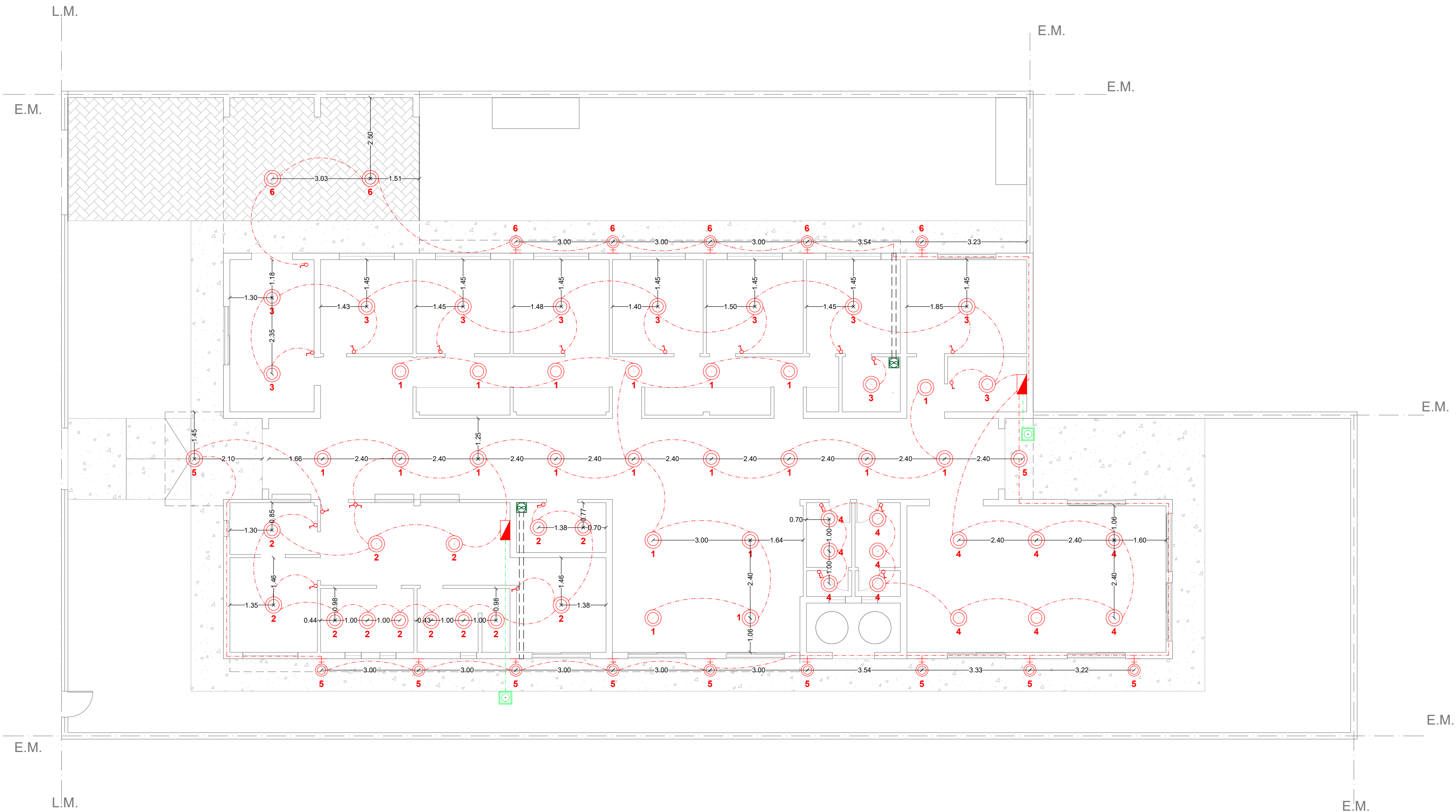

Plano:  
**PLANO DE EQUIPAMIENTO**  
ESCALA: 1:100

N de expediente: Fecha:  
ENERO 2019

N plano: Total:  
**11 19**

CALLE SEGUROLA (sin pavimentar)



REF. INST. ELÉCTRICA. BOCAS.	
 L-10 DASHDOTZ	Tendido eléctrico bocas.
 L-10	Tablero seccional.
 L-10	Boca de iluminación.
 L-10	Boca de iluminación (pared).
 L-10	Extractor de aire electrico.
 L-100	Jabalina.
 L-10	Tecla de luz simple.
 L-10	Tecla de luz combinada.
 L-10	Extractor de aire electrico.

Todas las medidas deberán ser verificadas en obra.

DIRECCIÓN PROVINCIAL DE ARQUITECTURA  
Ministerio de Infraestructura y servicios públicos.

BUENOS AIRES PROVINCIA

ANTEPROYECTO:  
Ministerio de salud.  
Departamento de recursos físicos en salud.  
DOCUMENTACIÓN PARA PLIEGO LICITATORIO.  
DIRECCIÓN PROVINCIAL DE ARQUITECTURA.

Director Provincial:  
Cdor. Carlos Colombini.

OBRA:  
C.A.P.S. INDABURU  
PARTIDO: Moreno - Provincia de Buenos Aires  
UBICACION: Segurola 1475 -81. Moreno Norte

Plano:  
INST. ELECTRICA - BOCAS  
ESCALA: 1:100

N de expediente:	Fecha:	N plano:	Total:
	ENERO 2019	12	19

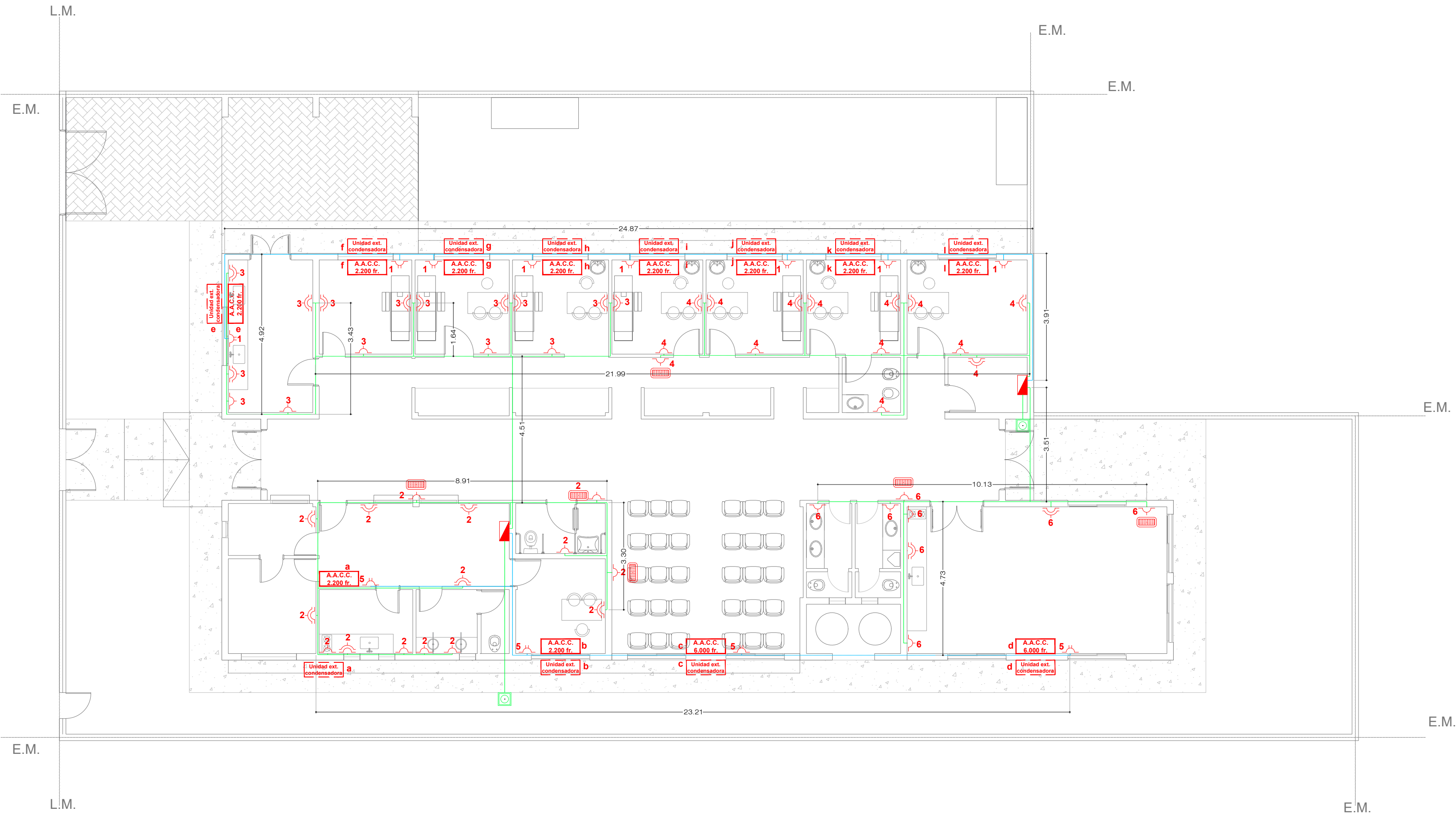

REF. INST. ELÉCTRICA. TOMAS.	
<div><div>L-100</div><div></div></div>	Tendido eléctrico tomas simples y dobles.
<div><div>L-140</div><div></div></div>	Tendido eléctrico tomas especiales.
<div><div>L-10</div><div></div></div>	Tablero seccional.
<div><div>L-10</div><div></div></div>	Toma simple.
<div><div>L-10</div><div></div></div>	Toma doble.
<div><div>L-10</div><div></div></div>	Toma especial.
<div><div>A.A.C.C. 2.200 fr.</div><div>L-10</div></div>	Aire acondicionado 2200 fr.
<div><div>A.A.C.C. 4.000 fr.</div><div>L-10</div></div>	Aire acondicionado 4000 fr.
<div><div>A.A.C.C. 6.000 fr.</div><div>L-10</div></div>	Aire acondicionado 6000 fr.
<div><div>A.A.C.C. 11.000 fr.</div><div>L-10</div></div>	Aire acondicionado 11000 fr.
<div><div>Unidad ext. condensadora</div><div>L-10</div></div>	Unidad condensadora exterior.

Todas las medidas deberán ser verificadas en obra.

DIRECCIÓN PROVINCIAL DE ARQUITECTURA

Ministerio de Infraestructura y servicios públicos.

BUENOS AIRES PROVINCIA

ANTEPROYECTO:  
Ministerio de salud.  
Departamento de recursos físicos en salud.  
DOCUMENTACIÓN PARA PLIEGO LICITATORIO.  
DIRECCIÓN PROVINCIAL DE ARQUITECTURA.

Director Provincial:  
Cdor. Carlos Colombini.

OBRA:  
  
C.A.P.S. INDABURU  
  
PARTIDO: Moreno - Provincia de Buenos Aires  
UBICACION: Segurola 1475 -81. Moreno Norte

Plano:  
INST. ELECTRICA - TOMAS  
ESCALA: 1:100

N de expediente:	Fecha:	N plano:	Total:
	ENERO 2019	13	19

CALLE SEGUROLA (sin pavimentar)

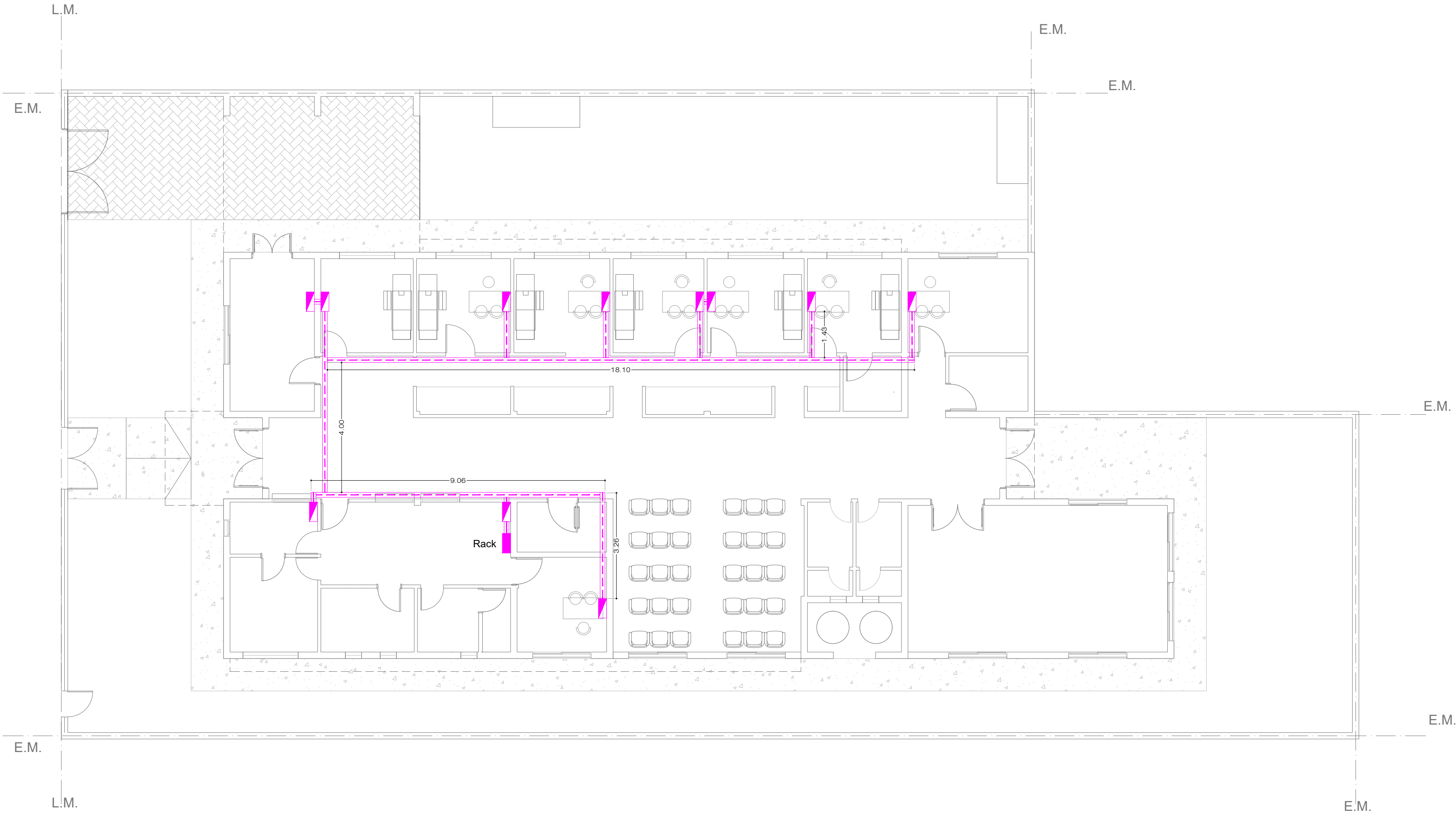

REFERENCIAS INST. DATOS.	
 L-210	Datos.
 L-210	Puesto de datos.
 L-210	Rack de datos.
 L-210	Bandeja de datos.
 L-210	Tendido de datos.

Todas las medidas deberán ser verificadas en obra.

DIRECCIÓN PROVINCIAL DE ARQUITECTURA Ministerio de Infraestructura y servicios públicos. BUENOS AIRES PROVINCIA			
ANTEPROYECTO: Ministerio de salud. Departamento de recursos físicos en salud. DOCUMENTACIÓN PARA PLIEGO LICITATORIO. DIRECCIÓN PROVINCIAL DE ARQUITECTURA.	OBRA:		
	C.A.P.S. INDABURU		
	PARTIDO: Moreno - Provincia de Buenos Aires UBICACION: Segurola 1475 -81. Moreno Norte		
Director Provincial: Cdor. Carlos Colombini.	Plano:		
	PLANO DE RED DE DATOS		
	ESCALA: 1:100		
N de expediente:	Fecha: ENERO 2019	N plano:	Total: 14 19



CALLE SEGUROLA (sin pavimentar)

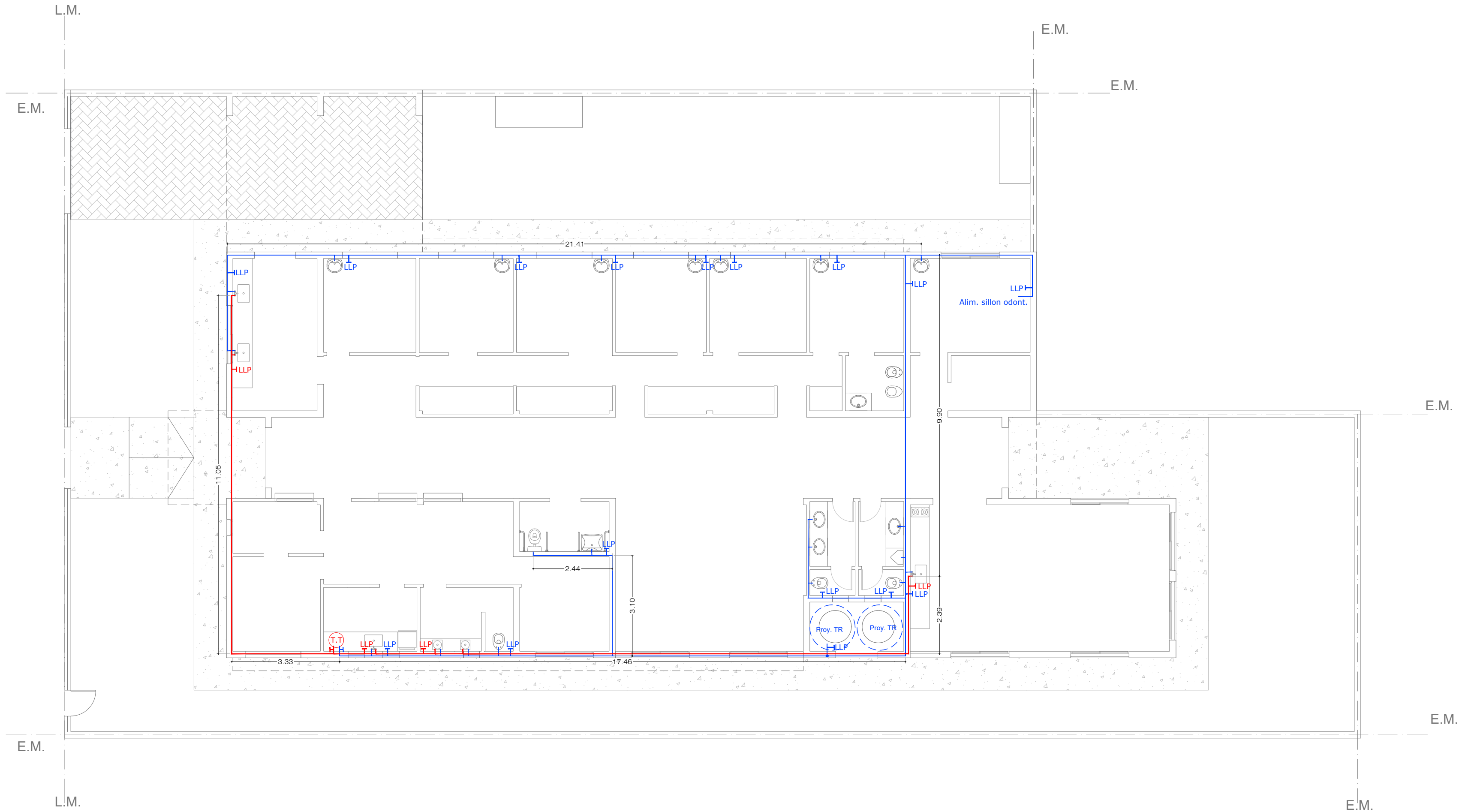

REF. INST. AGUA FRIA / CALIENTE

	Caño de A.F PºPº Ø 19 mm.
	Caño de A.C PºPº Ø 19 mm.
	Llave de paso A.F.
	Llave de paso A.C.
	Caño de bajada

Todas las medidas deberán ser verificadas en obra.

DIRECCIÓN PROVINCIAL DE ARQUITECTURA  
Ministerio de Infraestructura y servicios públicos.

BUENOS AIRES PROVINCIA





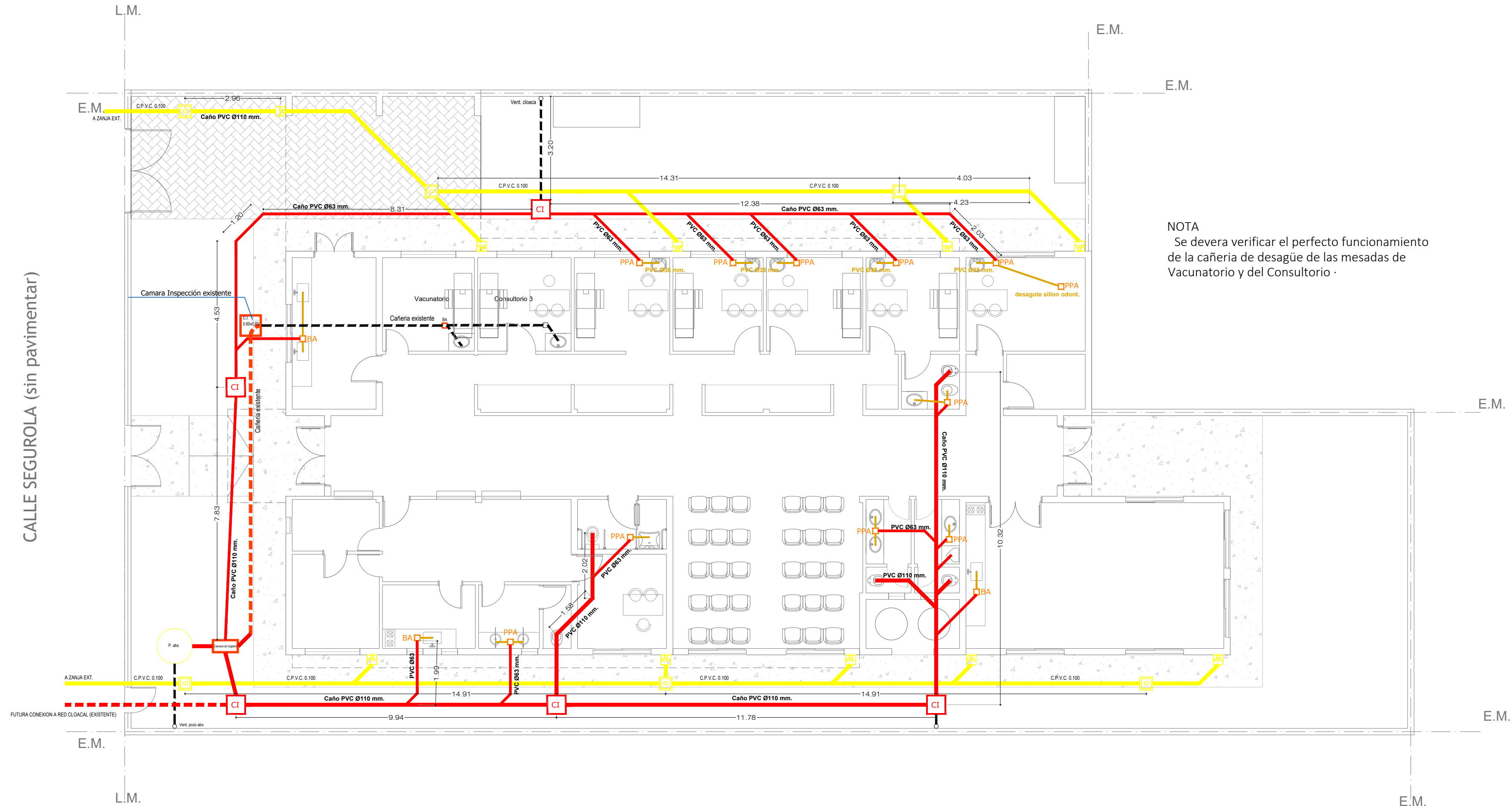









ANTEPROYECTO: Ministerio de salud. Departamento de recursos físicos en salud. DOCUMENTACIÓN PARA PLIEGO LICITATORIO. DIRECCIÓN PROVINCIAL DE ARQUITECTURA.	OBRA:		
	C.A.P.S. INDABURU		
	PARTIDO: Moreno - Provincia de Buenos Aires		
	UBICACION: Segurola 1475 -81. Moreno Norte		
Director Provincial: Cdor. Carlos Colombini.	Plano: INSTALACION DE AGUA FRIA Y CALIENTE ESCALA: 1:100		
	N de expediente:	Fecha: ENERO 2019	N plano: Total:
			15 19

CALLE SEGUROLA (sin pavimentar)



NOTA  
Se deberá verificar el perfecto funcionamiento de la cañería de desagüe de las mesadas de Vacunatorio y del Consultorio.

REF. SIST. CLOACAL. PLUVIAL.

 L-10	Cloacal sistema primario.
 L-42	Cloacal sistema secundario.
 L-30	Cloacal artefactos.
 L-50	Sistema Pluvial.
 L-100	Ventilaciones.
 L-42	Caño PVC Ø38mm.
 L-10	Caño PVC Ø63mm.
 L-10	Caño PVC Ø110mm.
 L-30	Caño PVC Ø110mm.
 L-30	Caño PVC Ø110mm.
 L-30	Caño PVC Ø110mm.
 L-50	Caño PVC Ø 110mm. Pluvial.
 L-50	Boca de desagüe tapada 30x30mm.
 L-50	Boca de desagüe abierta 30x30mm.
 L-50	Cámara de inspección 40x40mm.

Todas las medidas deberán ser verificadas en obra.

DIRECCIÓN PROVINCIAL DE ARQUITECTURA  
Ministerio de Infraestructura y servicios públicos.

BUENOS AIRES PROVINCIA

ANTEPROYECTO:  
Ministerio de salud.  
Departamento de recursos físicos en salud.  
DOCUMENTACIÓN PARA PLIEGO LICITATORIO.  
DIRECCIÓN PROVINCIAL DE ARQUITECTURA.

Director Provincial:  
Cdr. Carlos Colombini.

OBRA:  
C.A.P.S. INDABURU  
PARTIDO: Moreno - Provincia de Buenos Aires  
UBICACION: Seguro 1475 -81. Moreno Norte



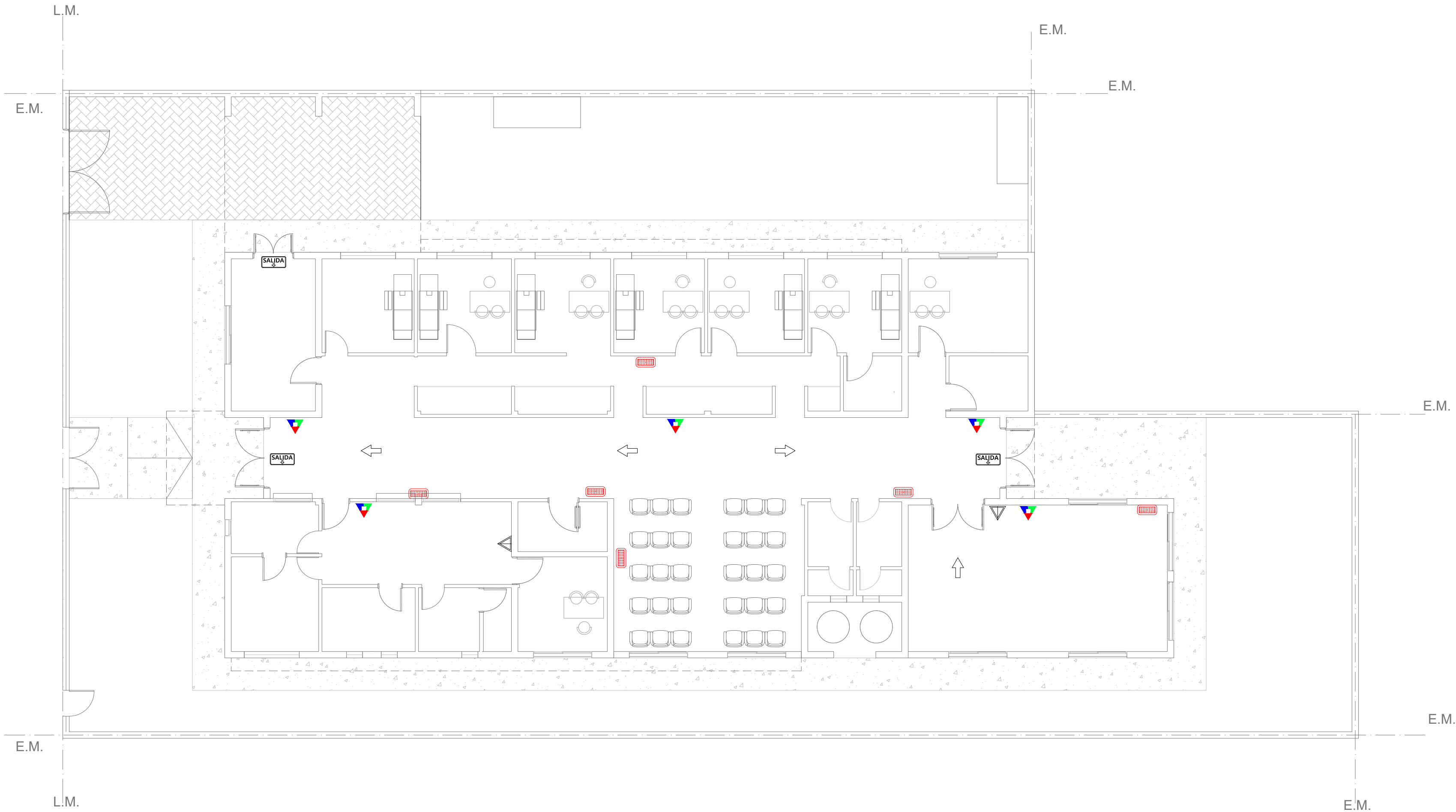

Plano:  
PLANO DE DESAGÜES PRIMARIO Y PLUVIAL  
ESCALA: 1:100

N de expediente:	Fecha:	N plano:	Total:
	ENERO 2019	16	19

CALLE SEGUROLA (sin pavimentar)



REFERENCIAS CONTRA INCENDIO.

	Extintor polvo seco ABC 10 kg.
	Extintor CO2 2,5 kg.
	Cartel LED salida de emergencia.
	Luminaria LED de emergencia.

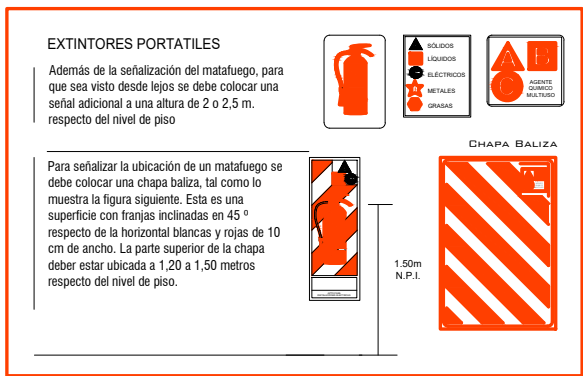
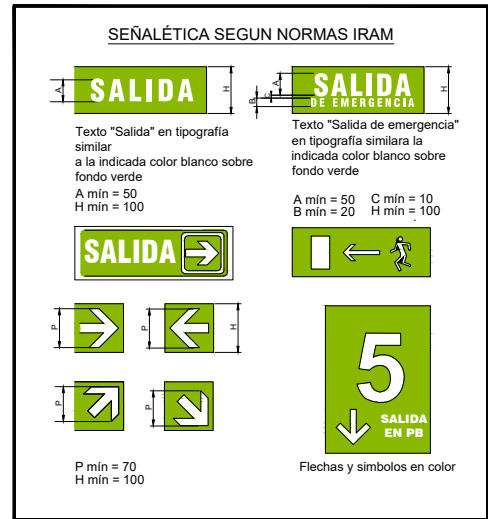

Todas las medidas deberán ser verificadas en obra.

DIRECCIÓN PROVINCIAL DE ARQUITECTURA  
Ministerio de Infraestructura y servicios públicos.

BUENOS AIRES PROVINCIA

ANTEPROYECTO:  
Ministerio de salud.  
Departamento de recursos físicos en salud.  
DOCUMENTACIÓN PARA PLIEGO LICITATORIO.  
DIRECCIÓN PROVINCIAL DE ARQUITECTURA.

Director Provincial:  
Cdr. Carlos Colombini.

OBRA:  
C.A.P.S. INDABURU  
PARTIDO: Moreno - Provincia de Buenos Aires  
UBICACION: Segurola 1475 -81. Moreno Norte

Plano:  
PLANO DE PROTECCION CONTRA INCENDIO  
ESCALA: 1:100

N de expediente:	Fecha:	N plano:	Total:
	ENERO 2019	17	19

TIPO	P01	CANTIDAD	DERECCHA	IZQUIERDA
		3	1	2

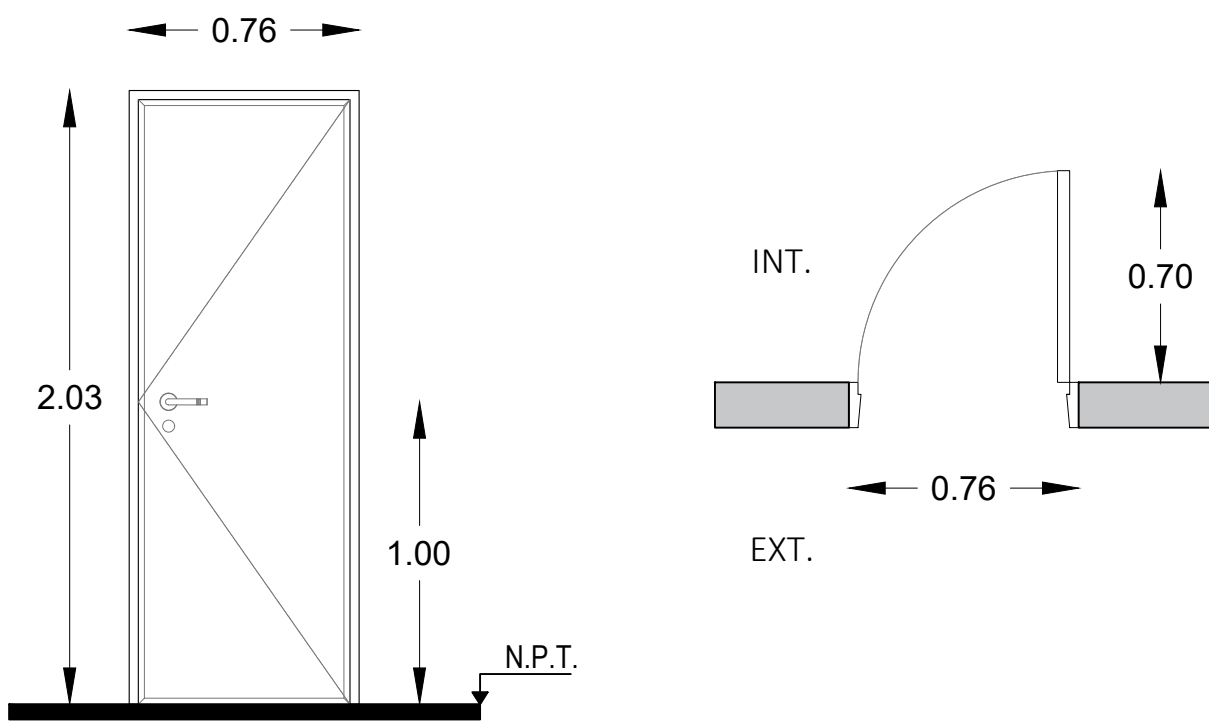

Todas las medidas deberán ser verificadas en obra.

LOCAL	Varios.	
E S P E C I F I C A C I O N E S	MARCOS	Marco de chapa doblada DWG N° 16.
	HOJAS	Hoja placa de abrir, primera calidad 45 mm de espesor, estructura interna de madera, revestida en laminado blanco con tapacanto de credo.
	SISTEMA	Puerta de una hoja de abrir.
	HERRAJE	3 Pomelas mixtas reforzadas de hierro. Cerradura de embutir para puerta de int. Manija doble balancin, doble platil, recta pesada, bocallaves y rosetas circulares.
	PINTURA	Marco: Convertidor de oxido. esmalte sintetico negro.

TIPO	P02	CANTIDAD	DERECCHA	IZQUIERDA
		4	2	2

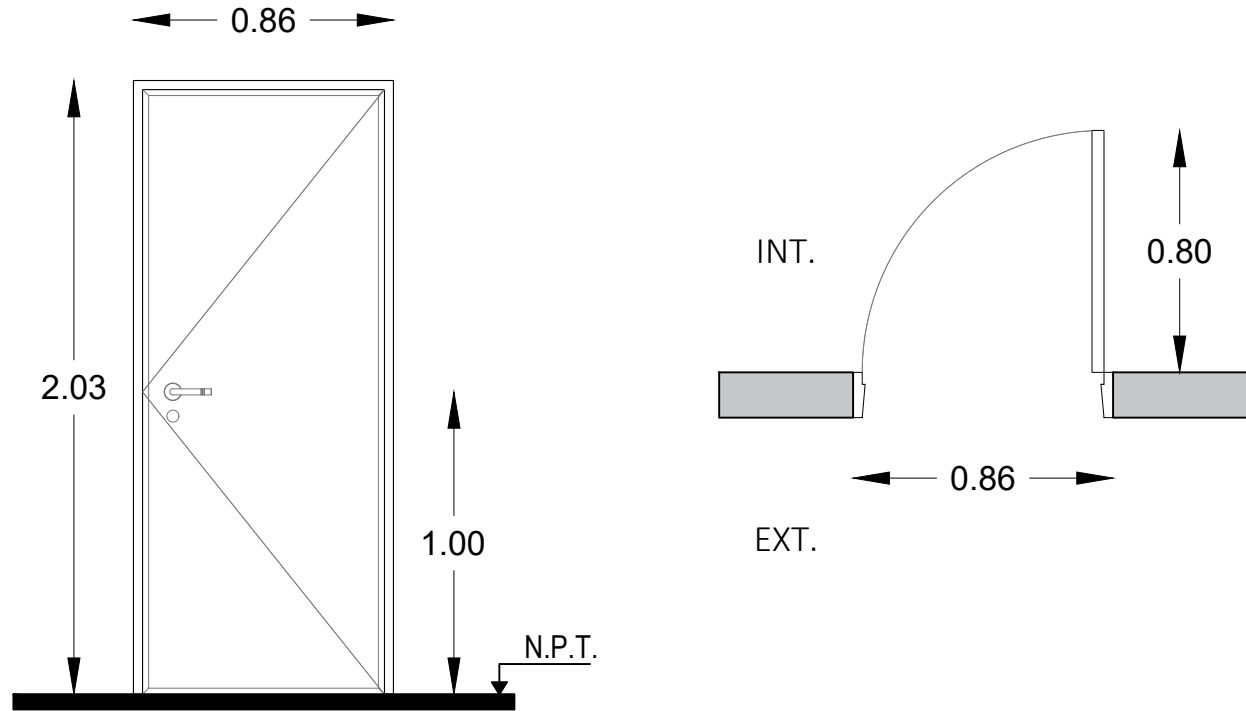

Todas las medidas deberán ser verificadas en obra.

LOCAL	Consultorio.	
E S P E C I F I C A C I O N E S	MARCOS	Marco de chapa doblada DWG N° 16.
	HOJAS	Hoja placa de abrir, primera calidad 45 mm de espesor, estructura interna de madera, revestida en laminado blanco con tapacanto de credo.
	SISTEMA	Puerta de una hoja de abrir.
	HERRAJE	3 Pomelas mixtas reforzadas de hierro. Cerradura de embutir para puerta de int. Manija doble balancin, doble platil, recta pesada, bocallaves y rosetas circulares.
	PINTURA	Marco: Convertidor de oxido. esmalte sintetico negro.

TIPO	PV	CANTIDAD	DERECCHA	IZQUIERDA
		1	-	-

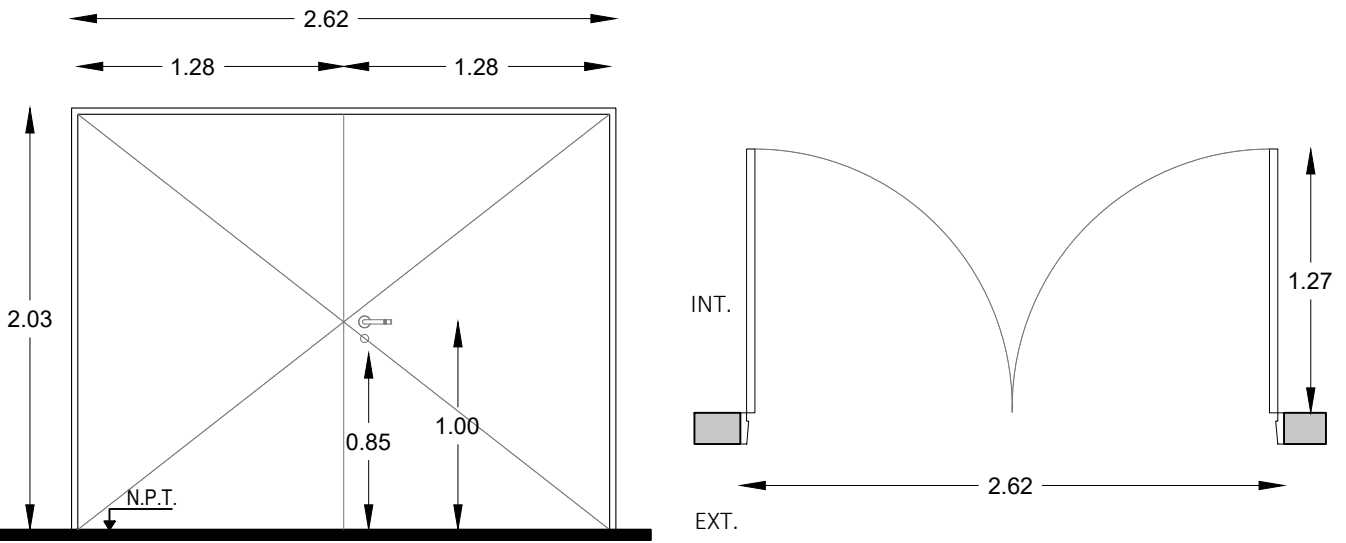

Todas las medidas deberán ser verificadas en obra.

LOCAL	Patio.	
ESPECIFICACIONES	MARCOS	Marco de chapa doblada DWG N° 16.
	HOJAS	Construidas de chapa de hierro doblada D.W.G. N° 16, las que formaran un cajon con elementos separados por juntas aislantes, con todos los herrajes y acc. atomillados o remachados con nucleo construido por material incombustible rellena con lana de roca volcanica o equivalente con resistencia al fuego minima de 60", la luz maxima entre puerta y piso sera de 6mm y entre puerta y marco de 3mm el ancho minimo del cubre junta de contacto ext. sera de 25mm.
	SISTEMA	Puerta de una hoja de abrir.
	HERRAJE	3 Pomelas mixtas reforzadas de hierro. Cerradura de embutir para puerta de int. Manija doble balancin, doble platil, recta pesada, bocallaves y rosetas circulares.
	PINTURA	Marco: Convertidor de oxido. esmalte sintetico negro.

TIPO	P03	CANTIDAD	DERECCHA	IZQUIERDA
		1	-	-

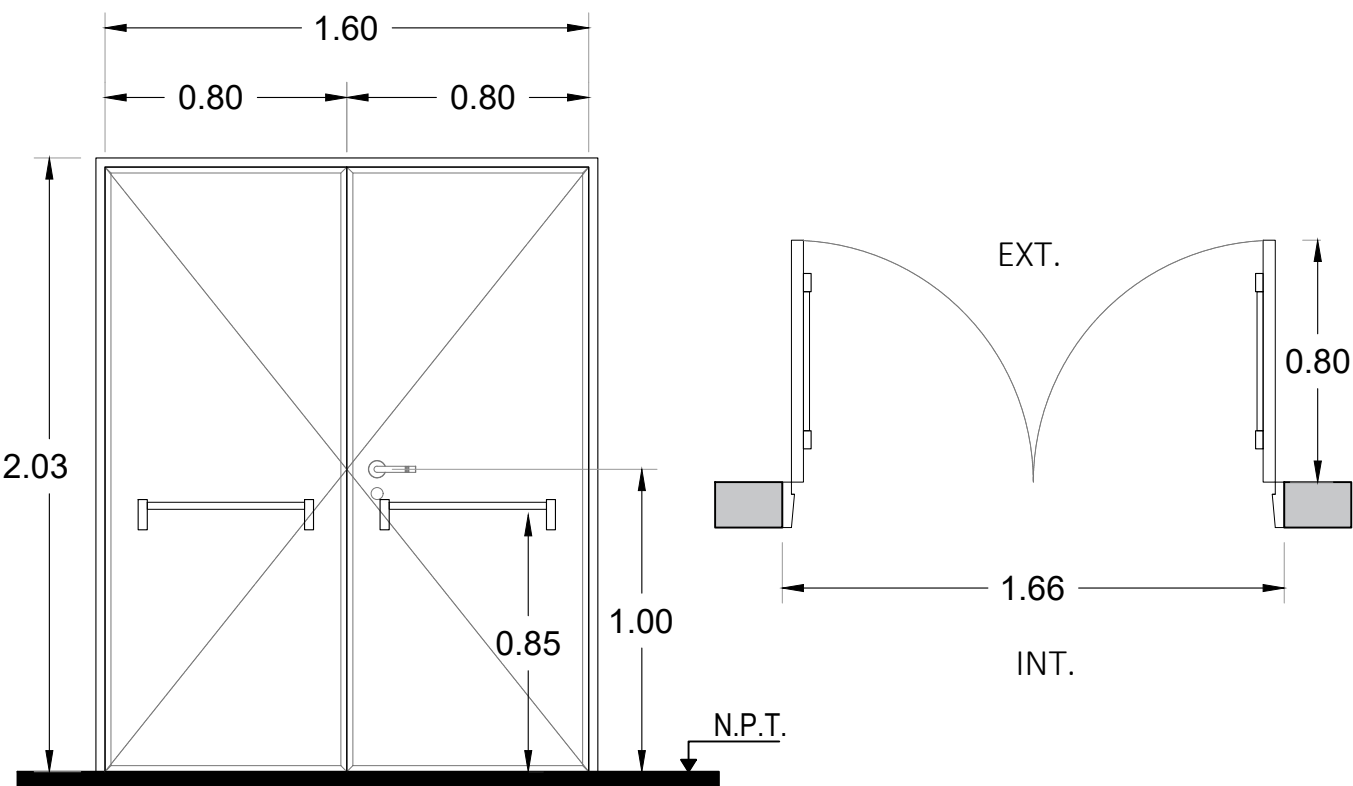

Todas las medidas deberán ser verificadas en obra.

LOCAL	Enfermeria.	
ESPECIFICACIONES	MARCOS	Marco de chapa doblada DWG N° 16.
	HOJAS	Hoja placa de abrir, primera calidad 45 mm de espesor, estructura interna de madera, revestida en laminado blanco con tapacanto de credo.
	SISTEMA	Puerta de 2 hojas de abrir.
	HERRAJE	3 Pomelas mixtas reforzadas de hierro. Cerradura de embutir para puerta de int. Manija doble balancin, doble platil, recta pesada, bocallaves y rosetas circulares. Barral antipánico metalico color rojo para evacuación (cara interna).
	PINTURA	Marco: Convertidor de oxido. esmalte sintetico negro.

TIPO	P04	CANTIDAD	DERECCHA	IZQUIERDA
		2	-	-

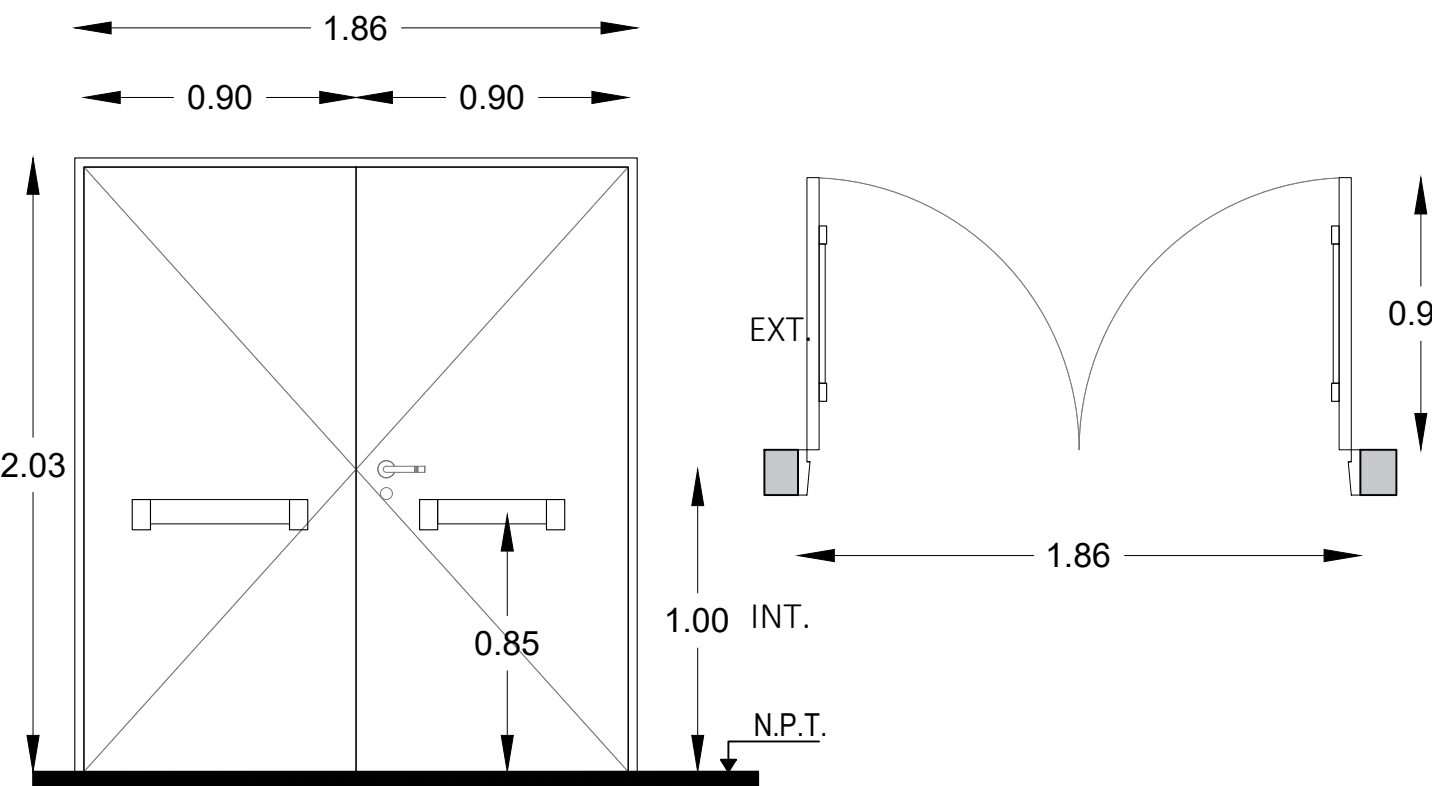

Todas las medidas deberán ser verificadas en obra.

LOCAL	Acceso.	
ESPECIFICACIONES	MARCOS	Marco de chapa doblada DWG N° 16.
	HOJAS	Construidas de chapa de hierro doblada D.W.G. N° 16, las que formaran un cajon con elementos separados por juntas aislantes, con todos los herrajes y acc. atomillados o remachados con nucleo construido por material incombustible rellena con lana de roca volcanica o equivalente con resistencia al fuego minima de 60", la luz maxima entre puerta y piso sera de 6mm y entre puerta y marco de 3mm el ancho minimo del cubre junta de contacto ext. sera de 25mm.
	SISTEMA	Puerta de 2 hojas de abrir.
	HERRAJE	3 Pomelas mixtas reforzadas de hierro. Cerradura de embutir para puerta de int. Manija doble balancin, doble platil, recta pesada, bocallaves y rosetas circulares. Barral antipánico metalico color rojo para evacuación (cara interna).
	PINTURA	Marco: Convertidor de oxido. esmalte sintetico negro.

TIPO	P05	CANTIDAD	DERECCHA	IZQUIERDA
		2	-	-

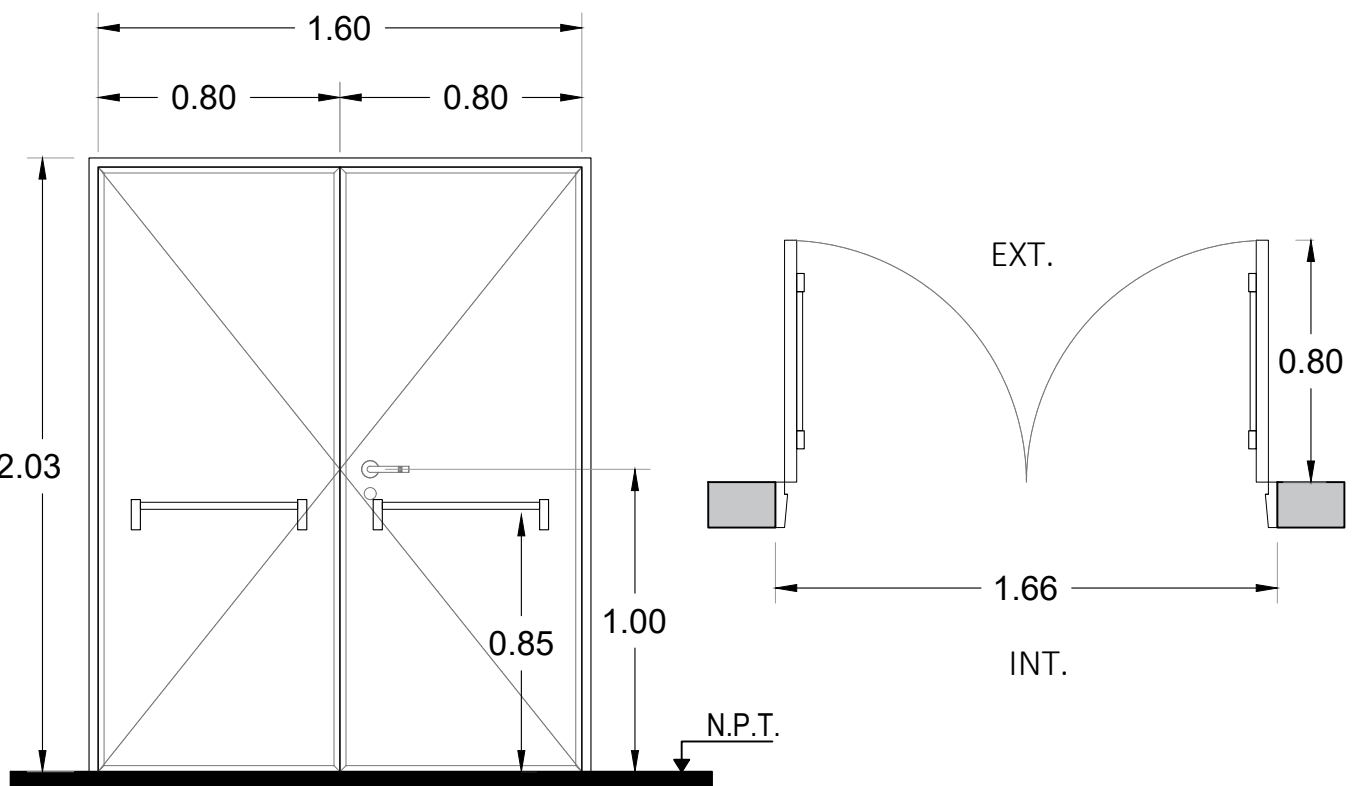

Todas las medidas deberán ser verificadas en obra.

LOCAL	Sum.	
ESPECIFICACIONES	MARCOS	Marco de chapa doblada DWG N° 16.
	HOJAS	Construidas de chapa de hierro doblada D.W.G. N° 16, las que formaran un cajon con elementos separados por juntas aislantes, con todos los herrajes y acc. atomillados o remachados con nucleo construido por material incombustible rellena con lana de roca volcanica o equivalente con resistencia al fuego minima de 60", la luz maxima entre puerta y piso sera de 6mm y entre puerta y marco de 3mm el ancho minimo del cubre junta de contacto ext. sera de 25mm.
	SISTEMA	Puerta de 2 hojas de abrir.
	HERRAJE	3 Pomelas mixtas reforzadas de hierro. Cerradura de embutir para puerta de int. Manija doble balancin, doble platil, recta pesada, bocallaves y rosetas circulares. Barral antipánico metalico color rojo para evacuación (cara interna).
	PINTURA	Marco: Convertidor de oxido. esmalte sintetico negro.

TIPO	P06	CANTIDAD	DERECCHA	IZQUIERDA
		1	-	1

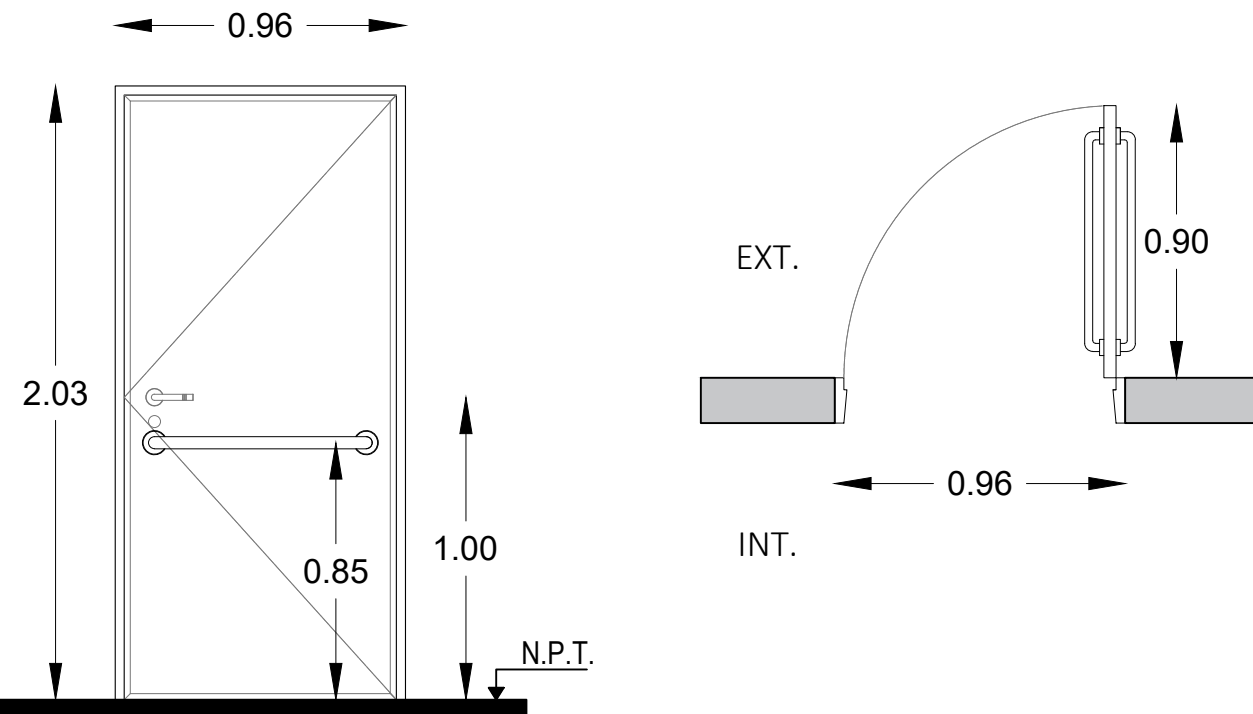

Todas las medidas deberán ser verificadas en obra.

LOCAL	Baño de Discapacitados.	
ESPECIFICACIONES	MARCOS	Marco de chapa doblada DWG N° 16.
	HOJAS	Hoja placa de abrir, primera calidad 45 mm de espesor, estructura interna de madera, revestida en laminado blanco con tapacanto de credo.
	SISTEMA	Puerta de una hoja de abrir.
	HERRAJE	3 Pomelas mixtas reforzadas de hierro. Cerradura de embutir para puerta de int. Manija doble balancin, doble platil, recta pesada, bocallaves y rosetas circulares. Barral de acero inoxidable a 0.85 de N.P.T.
	PINTURA	Marco: Convertidor de oxido. esmalte sintetico negro.

Todas las medidas deberán ser verificadas en obra.

DIRECCIÓN PROVINCIAL DE ARQUITECTURA			
Ministerio de Infraestructura y servicios públicos.			
BUENOS AIRES PROVINCIA			
ANTEPROYECTO: Ministerio de salud. Departamento de recursos físicos en salud. DOCUMENTACIÓN PARA PLIEGO LICITATORIO. DIRECCIÓN PROVINCIAL DE ARQUITECTURA.		OBRA:  C.A.P.S. INDABURU PARTIDO: Moreno - Provincia de Buenos Aires UBICACION: Segurola 1475 -81. Moreno Norte	
Director Provincial: Cdr. Carlos Colombini.		Plano: PLANILLA DE CARPINTERIAS - PUERTAS ESCALA: 1:25	
N de expediente:	Fecha: ENERO 2019	N plano:	Total: 1819



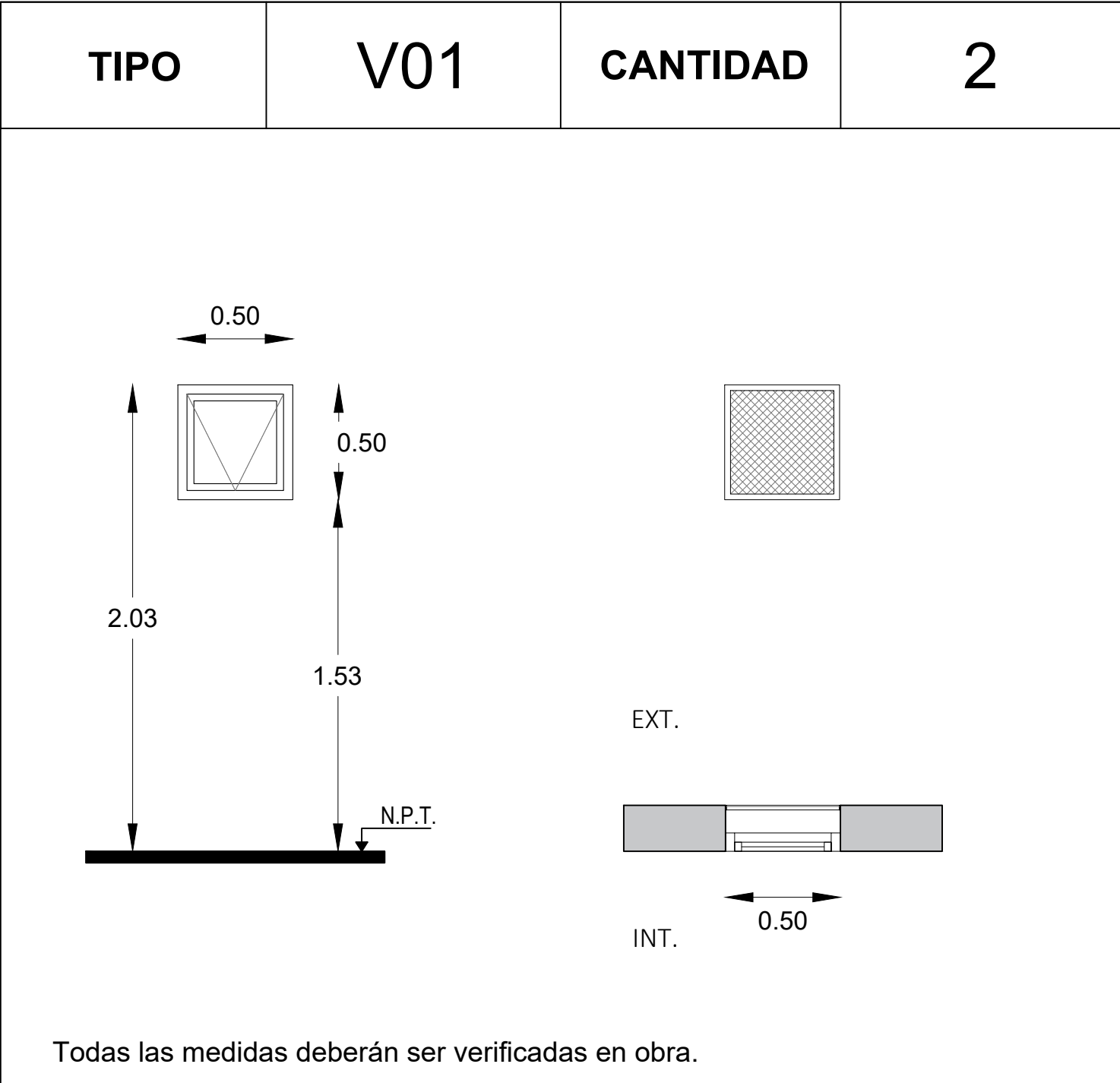

Todas las medidas deberán ser verificadas en obra.

LOCAL		Varios
Especificaciones	PRE-MARCO	Aluminio natural fijado a la mampostería.
	MARCO	Aluminio, terminación blanco brillante, línea moderna 2 (Aluar) o equivalente superior.
	HOJA	Ventana de 2 hojas tipo corrediza, terminación blanco brillante. Línea moderna 2 (Aluar) o equivalente superior.
	SISTEMA	2 hojas corredizas sobre eje horizontal.
	HERRAJE	Corrediza: 2 ruedas por hoja, cierre geisse o equivalente superior.
	VIDRIO	Transparente laminado 3+3.
	CONTRAVIDRIO	Int: Curvos Mat. IDEM Marcos. Ext: Rectos Mat. IDEM Marcos.

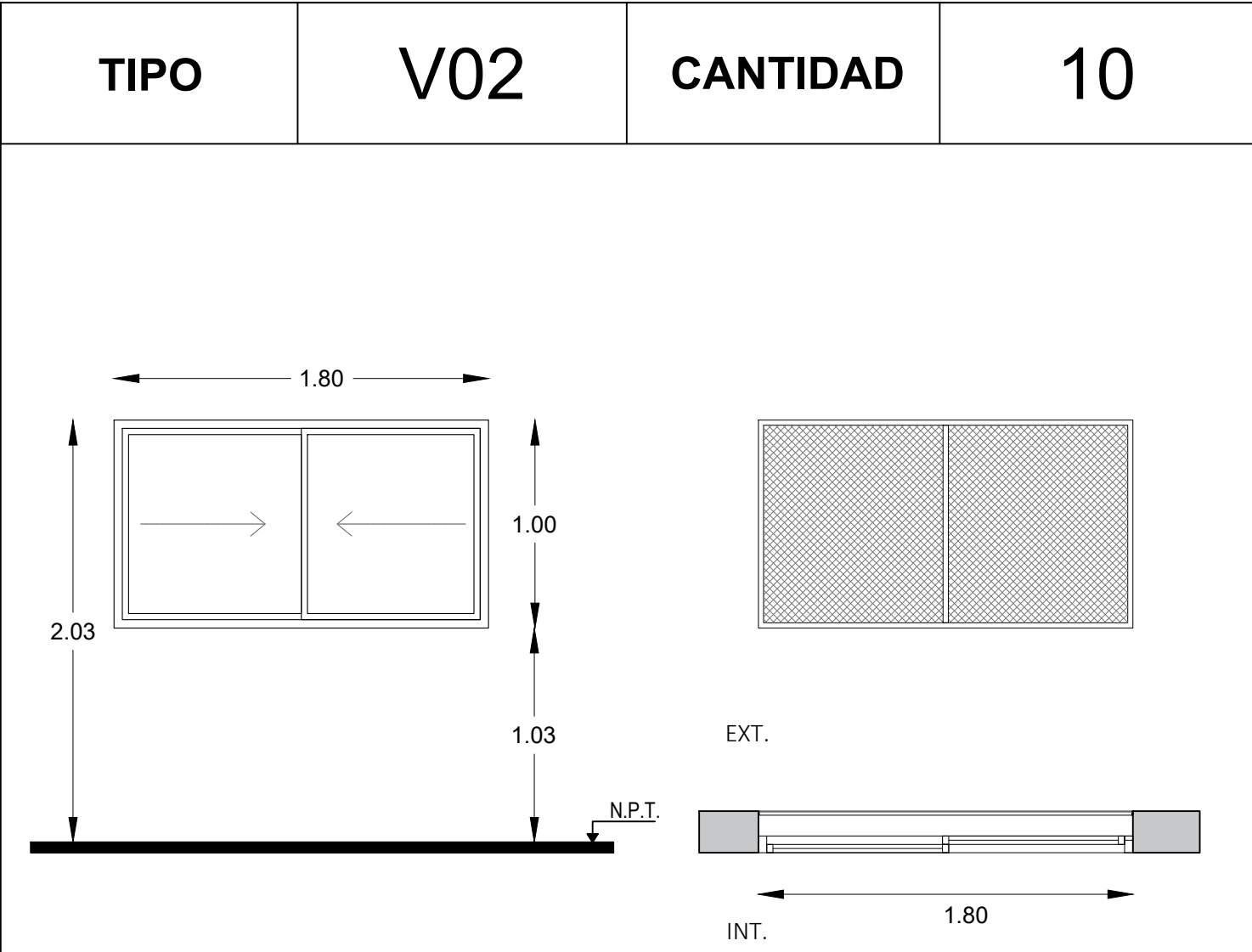

Todas las medidas deberán ser verificadas en obra.

LOCAL		Varios
Especificaciones	PRE-MARCO	Aluminio natural fijado a la mampostería.
	MARCO	Aluminio, terminación blanco brillante, línea moderna 2 (Aluar) o equivalente superior.
	HOJA	Ventana de 2 hojas tipo corrediza, terminación blanco brillante. Línea moderna 2 (Aluar) o equivalente superior.
	SISTEMA	2 hojas corredizas sobre eje horizontal.
	HERRAJE	Corrediza: 2 ruedas por hoja, cierre geisse o equivalente superior.
	VIDRIO	Transparente laminado 3+3.
	CONTRAVIDRIO	Int: Curvos Mat. IDEM Marcos. Ext: Rectos Mat. IDEM Marcos.

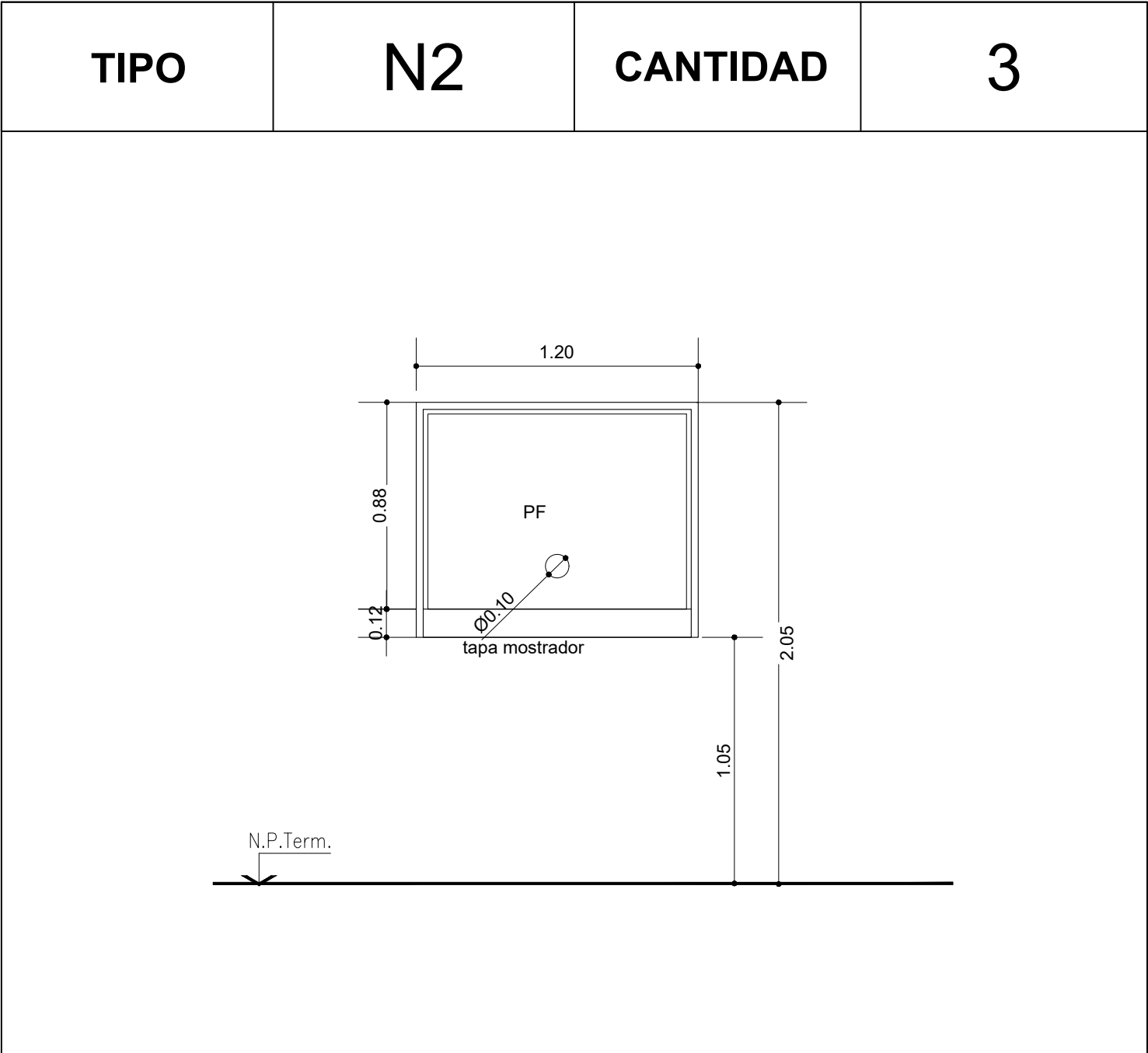

Todas las medidas deberán ser verificadas en obra.

LOCAL		-
Especificaciones	PRE-MARCO	Aluminio natural fijado a la mampostería.
	MARCO	Aluminio, terminación blanco brillante, línea moderna 2 (Aluar) o equivalente superior.
	HOJA	Ventana de 2 hojas tipo corrediza, terminación blanco brillante. Línea moderna 2 (Aluar) o equivalente superior.
	SISTEMA	2 hojas corredizas sobre eje horizontal.
	HERRAJE	Corrediza: 2 ruedas por hoja, cierre geisse o equivalente superior.
	VIDRIO	Transparente laminado 3+3.
	CONTRAVIDRIO	Int: Curvos Mat. IDEM Marcos. Ext: Rectos Mat. IDEM Marcos.

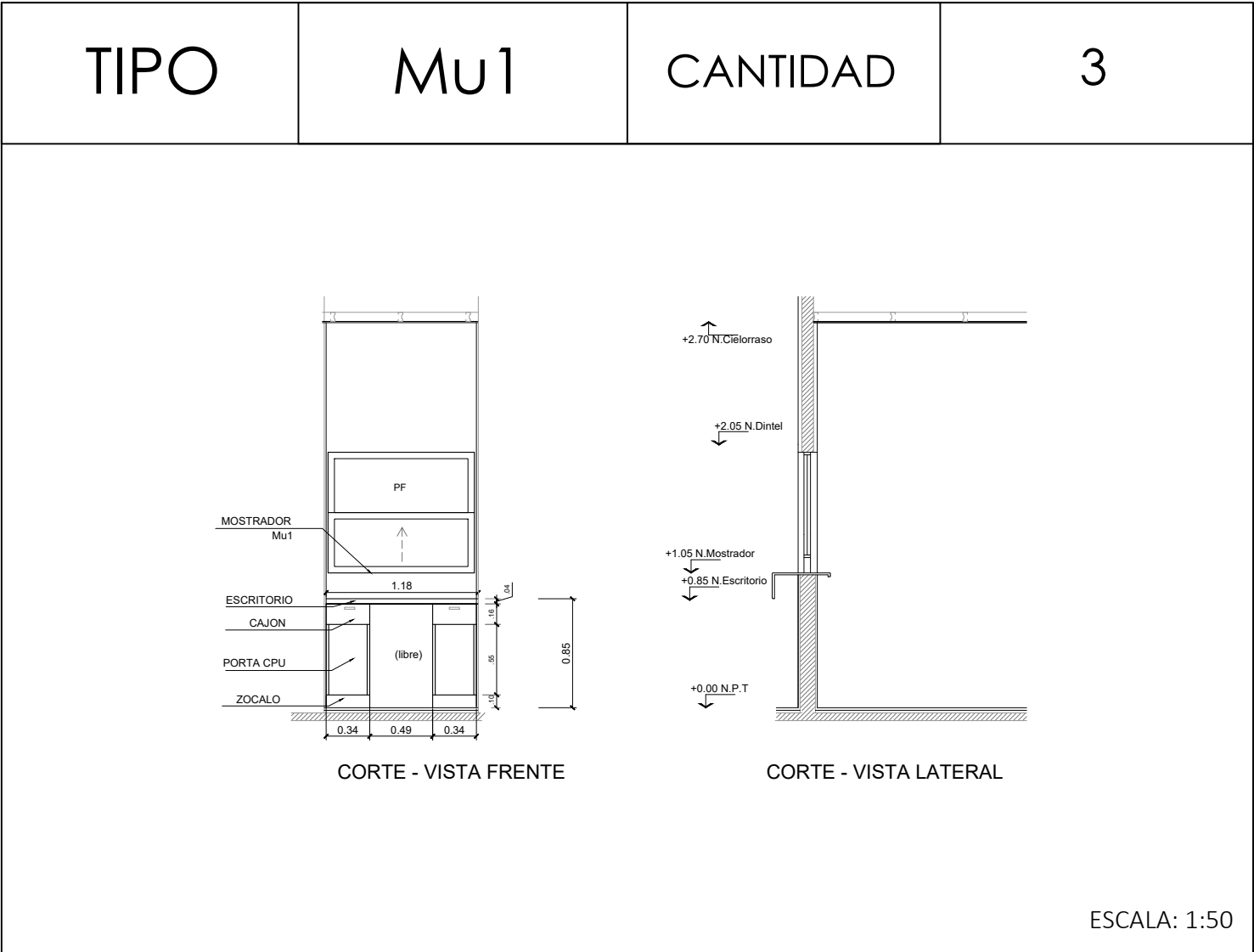

ESCALA: 1:50

MOSTRADOR		---
ESCRITORIO		2 PUESTOS DE ATENCION S/DIBUJO. C/ MODULO PORTA CPU Y CAJON. APOYADOS S/ MUEBLES BAJOS Y MENSULAS
MUEBLE		ARMARIO LATERAL, PARTE BAJA CERRADA C/ PUERTAS CORREDIZAS, PARTE SUPERIOR ABIERTA CON ESTANTES REGULAB.
HERRAJES	BISAGRAS	---
	TIRADORES	CURVO 126mm (cajones) + CUBETAS EMBUTIDAS (puertas corredizas)BRONCE CROMO MATE
	CERRADURA	TIPO TAMBOR, EN TODOS LOS MODULOS
	GUIAS	TELESCÓPICAS REFORZADAS
MATERIALES		PLACA MELAMINICA BASE MDF 18mm, CALIDAD MASISA, COLOR A DEF. CANTOS ABS. TAPAS DE ESCRITORIOS DE 36mm
ZOCALO		10cm MELAMINA REVESTIDA ACERO INOX
NOTA: TODAS LAS MEDIDAS SE VERIFICARÁN EN OBRA		

Todas las medidas deberán ser verificadas en obra.

DIRECCIÓN PROVINCIAL DE ARQUITECTURA Ministerio de Infraestructura y servicios públicos.			
BUENOS AIRES PROVINCIA			
ANTEPROYECTO: Ministerio de salud. Departamento de recursos físicos en salud. DOCUMENTACIÓN PARA PLIEGO LICITATORIO. DIRECCIÓN PROVINCIAL DE ARQUITECTURA.		OBRA:  C.A.P.S. INDABURU  PARTIDO: Moreno - Provincia de Buenos Aires UBICACION: Segurola 1475 -81. Moreno Norte	
Director Provincial: Cdor. Carlos Colombini.		Plano: PLANILLA DE CARPINTERIAS - VENTANAS ESCALA: 1:25	
N de expediente:		Fecha: ENERO 2019	N plano: Total: 1919

**DOCUMENTACIÓN GRÁFICA**

**C.A.P.S. LA PERLITA**

**MORENO - GRUPO 4.12**



UBICACION EN FOTO AEREA



IMAGEN EXTERIOR

Todas las medidas deberán ser verificadas en obra.

DIRECCIÓN PROVINCIAL DE ARQUITECTURA			
Ministerio de Infraestructura y servicios públicos.			
BUENOS AIRES PROVINCIA			
ANTEPROYECTO: Ministerio de salud. Departamento de recursos físicos en salud. DOCUMENTACIÓN PARA PLIEGO LICITATORIO. DIRECCIÓN PROVINCIAL DE ARQUITECTURA.	OBRA:		
	C.A.P.S. LA PERLITA		
	PARTIDO: MORENO - PROVINCIA DE BUENOS AIRES		
Director Provincial: Cdor. Carlos Colombini.	UBICACION: 12 de Octubre n°5569		
	Plano: PLANO DE IMPLANTACION		
	ESCALA: S/E		
N de expediente:		Fecha:	N plano: Total:
		ENERO 2019	01 19



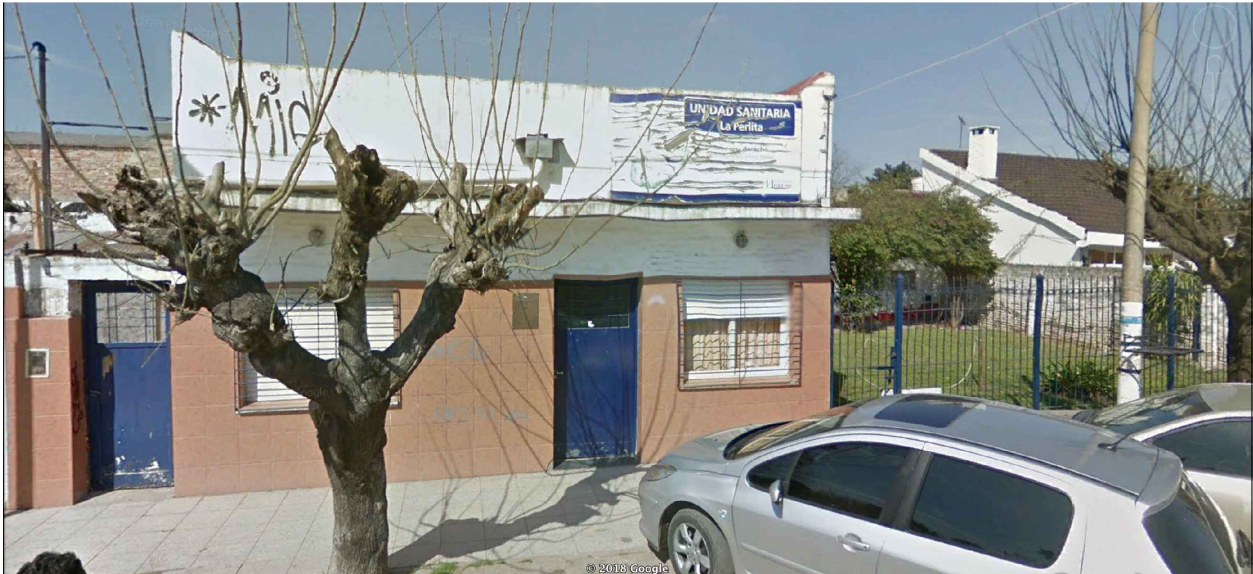
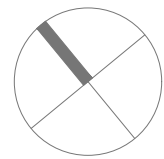

Calle: 12 de OCTUBRE (Asfalto)

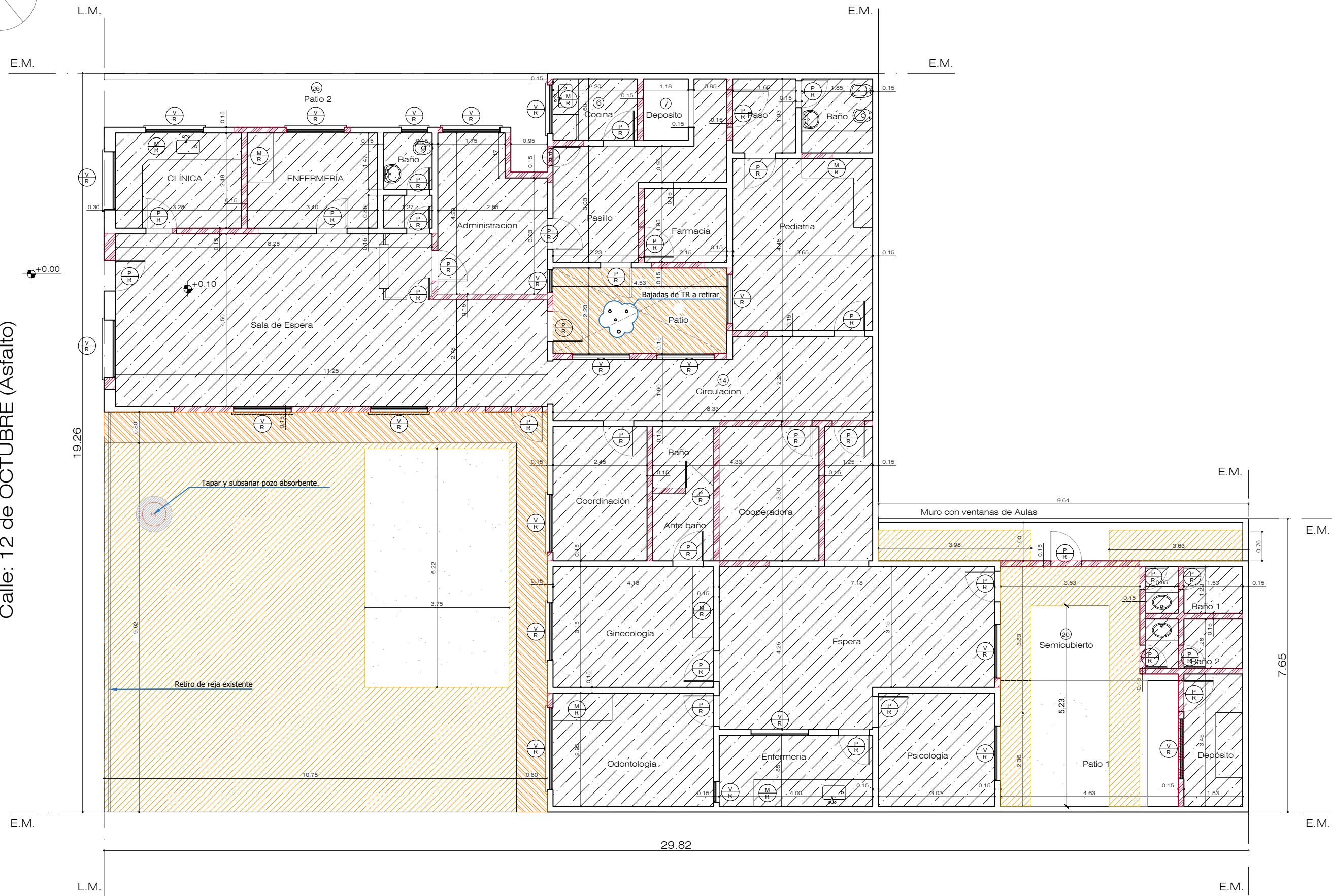

REFERENCIA DEMOLICIÓN.

	Desmonte aporte y compactación.
	Desmonte de solados.
	Demolición de losa.
	Demolición de muro.
	Desmonte de cielorraso.
	Desmonte de cubierta.
	Desmonte de carpintería (a remover).

Todas las medidas deberán ser verificadas en obra.

DIRECCIÓN PROVINCIAL DE ARQUITECTURA

Ministerio de Infraestructura y servicios públicos.

BUENOS AIRES PROVINCIA

ANTEPROYECTO: Ministerio de salud. Departamento de recursos físicos en salud. DOCUMENTACIÓN PARA PLIEGO LICITATORIO. DIRECCIÓN PROVINCIAL DE ARQUITECTURA.	OBRA:		
	C.A.P.S. LA PERLITA		
	PARTIDO: MORENO - PROVINCIA DE BUENOS AIRES		
UBICACION: 12 de Octubre n°5569			
Director Provincial: Cdor. Carlos Colombini.	Plano:		
	PLANO DE SIT ACTUAL - DEMOLICION		
	ESCALA: 1:100		
N de expediente:	Fecha:	N plano:	Total:
	ENERO 2019	2	19





#### REFERENCIAS ARQUITECTURA.

	Muro existente.
	Estructura de H°A°. a construir.
	Vereda cemento rodillado con cordón.
	Pavimento articulado.
	Muro nuevo terminado 22 cm.
	Muro nuevo terminado 16 cm.
	Muro nuevo terminado 12 cm.
	Tabique de roca de yeso.
	Guardacamilla

Todas las medidas deberán ser verificadas en obra.

## DIRECCIÓN PROVINCIAL DE ARQUITECTURA

### Ministerio de Infraestructura y servicios públicos.

#### BUENOS AIRES PROVINCIA

ANTEPROYECTO:  
Ministerio de salud.  
Departamento de recursos físicos en salud.  
DOCUMENTACIÓN PARA PLIEGO LICITATORIO.  
DIRECCIÓN PROVINCIAL DE ARQUITECTURA.

Director Provincial:  
Cdr. Carlos Colombini.

OBRA:  
C.A.P.S. LA PERLITA  
PARTIDO: MORENO - PROVINCIA DE BUENOS AIRES  
UBICACION: 12 de Octubre n°5569

Plano:  
PLANTA DE ARQUITECTURA  
ESCALA: 1:100

N de expediente:	Fecha:	N plano:	Total:
	ENERO 2019	3	19

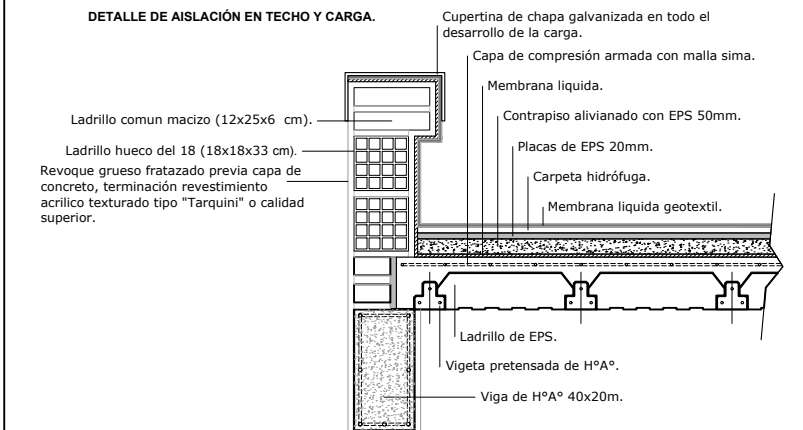

**Todas las medidas deberán ser verificadas en obra.**

**DIRECCIÓN PROVINCIAL DE ARQUITECTURA**  
Ministerio de Infraestructura y servicios públicos.

## BUENOS AIRES PROVINCIA

ANTEPROYECTO:  
Ministerio de salud.  
Departamento de recursos físicos en salud.  
DOCUMENTACIÓN PARA PLIEGO LICITATORIO.  
DIRECCIÓN PROVINCIAL DE ARQUITECTURA.

OBRA:	C.A.P.S. LA PERLITA
PARTIDO:	MORENO - PROVINCIA DE BUENOS AIRES
UBICACION:	12 de Octubre n°5569

Director Provincial:  
Cdor. Carlos Colombini.

Plano:	PLANTA DE TECHOS
ESCALA:	1:100

N de expediente:	Fecha:
	ENERO 2019

N plano:	Total:
4	19

CORTE B-B  
ESC: 1/100

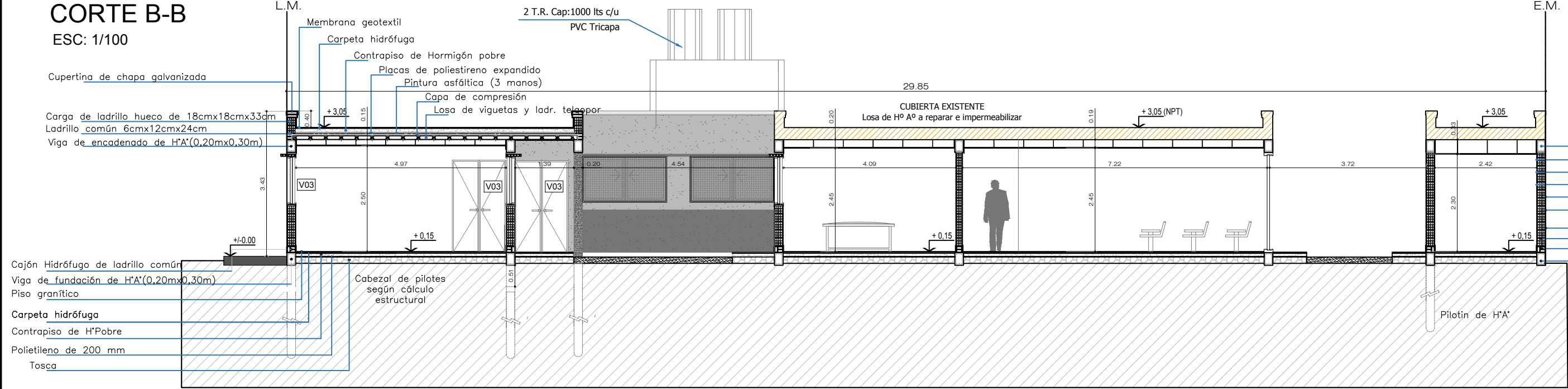

- Viga de encadenado de H'A'(0,20mx0,30m)
- Pintura latex acrílico para interiores
- Revoque fino
- Revoque grueso
- Pintura acrílica para exteriores
- Revoque grueso fratazado
- Azotado hidrófugo
- Muro de ladrillo hueco de 18cmx18cmx33cm
- Viga de fundación de H'A'(0,20mx0,30m)

DETALLE  
Esc: 1/25

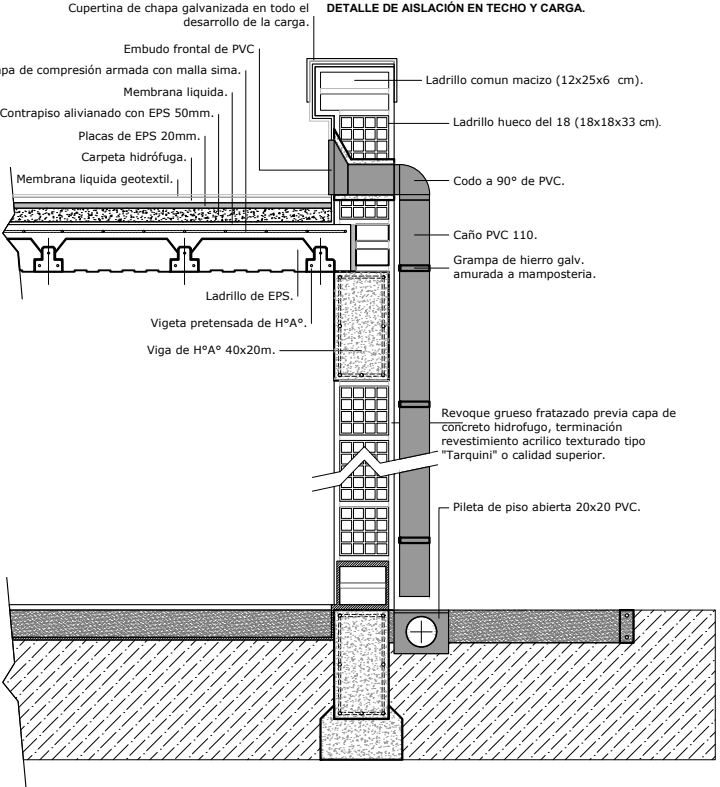

Todas las medidas deberán ser verificadas en obra.

DIRECCIÓN PROVINCIAL DE ARQUITECTURA  
Ministerio de Infraestructura y servicios públicos.

BUENOS AIRES PROVINCIA

ANTEPROYECTO: Ministerio de salud. Departamento de recursos físicos en salud. DOCUMENTACIÓN PARA PLIEGO LICITATORIO. DIRECCIÓN PROVINCIAL DE ARQUITECTURA.	OBRA:			
	C.A.P.S. LA PERLITA			
	PARTIDO: MORENO - PROVINCIA DE BUENOS AIRES			
	UBICACION: 12 de Octubre n°5569			
Director Provincial: Cdr. Carlos Colombini.	Plano:			
	VISTA Y CORTES			
ESCALA: 1:100				
N de expediente:	Fecha:	N plano:	Total:	
	ENERO 2019	5	19	

CORTE A-A  
ESC: 1/100

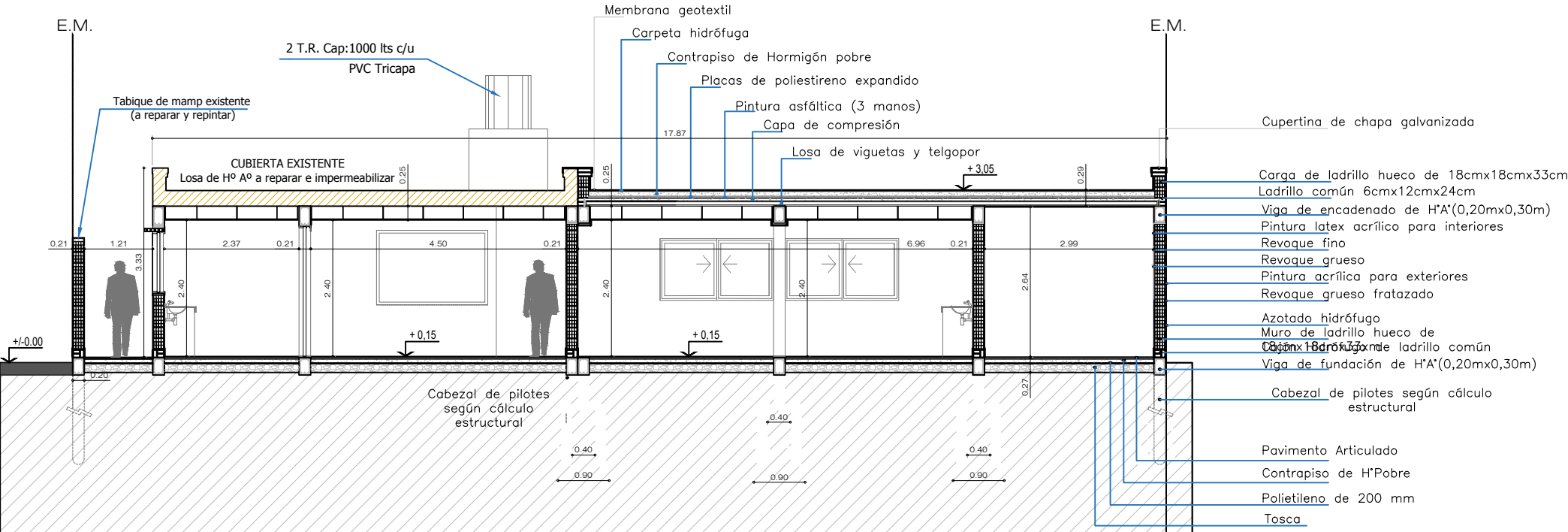

VISTA CALLE 12 de OCTUBRE

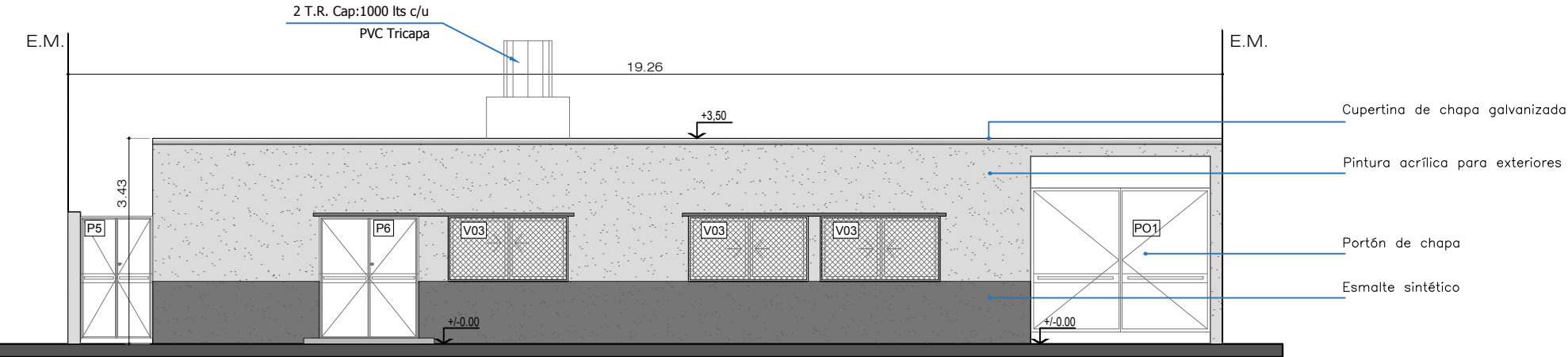

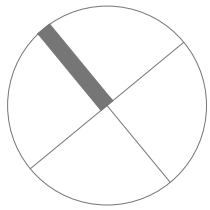

Calle: 12 de OCTUBRE

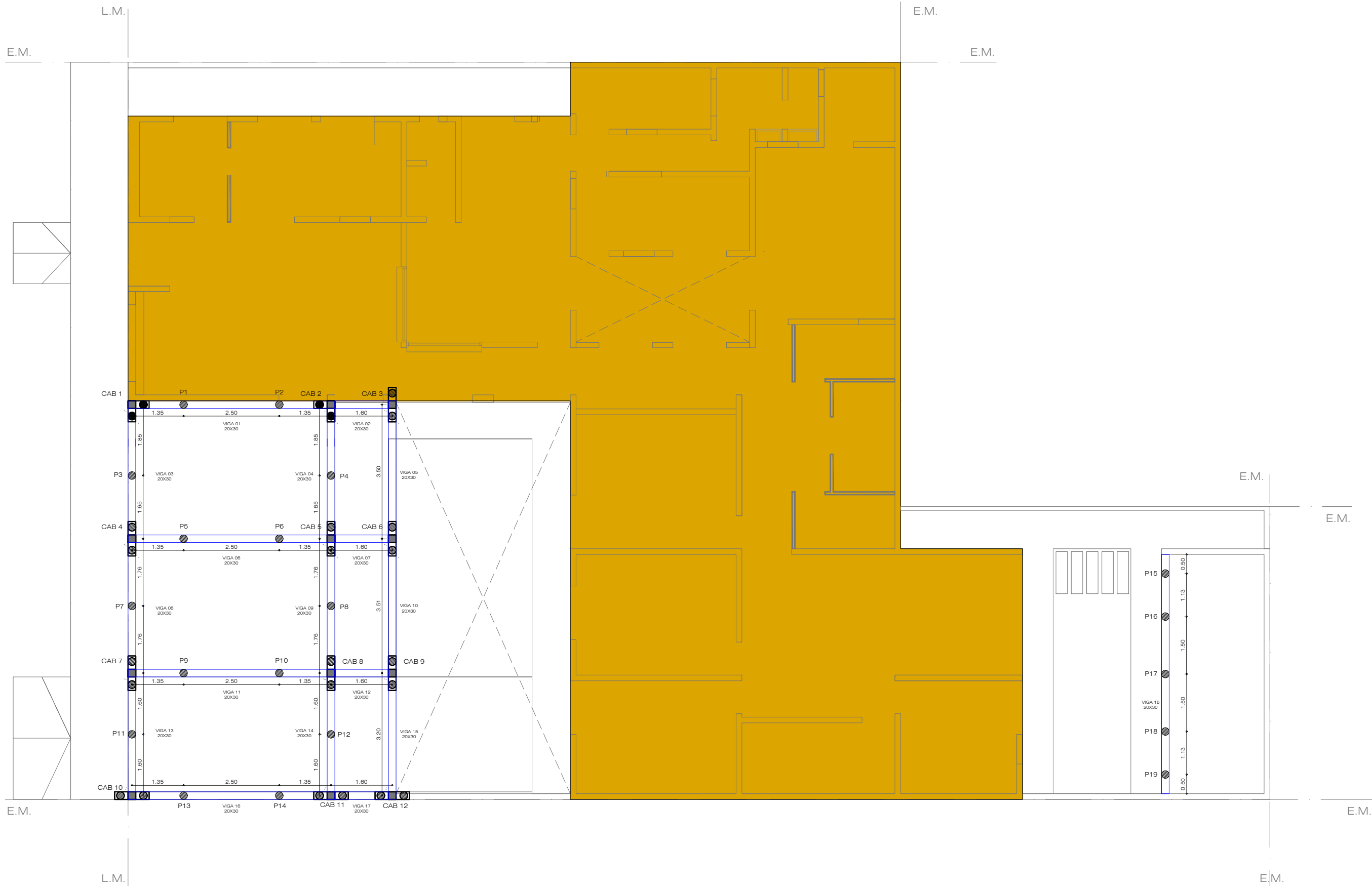

REFERENCIAS EST. FUNDACIONES.	
	Columna H°A° 20x20cm.
	Pilotines Ø 0.2 -H: 2,5 m c/ bulvo s/cálc.
	Viga de fundación 20x35cm.
	Cabezal de pilotes segun cálculo.
	Construccion excistente sin intervención

Todas las medidas deberán ser verificadas en obra.



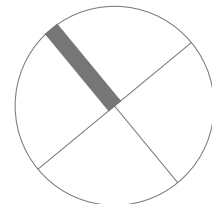

DIRECCIÓN PROVINCIAL DE ARQUITECTURA Ministerio de Infraestructura y servicios públicos. BUENOS AIRES PROVINCIA			
ANTEPROYECTO: Ministerio de salud. Departamento de recursos físicos en salud. DOCUMENTACIÓN PARA PLIEGO LICITATORIO. DIRECCIÓN PROVINCIAL DE ARQUITECTURA.	OBRA:		
	C.A.P.S. LA PERLITA		
	PARTIDO: MORENO - PROVINCIA DE BUENOS AIRES		
Director Provincial: Cdor. Carlos Colombini.	UBICACION: 12 de Octubre n°5569		
	Plano: PLANOS DE FUNDACIONES		
	ESCALA: 1:100		
	N de expediente:	Fecha: ENERO 2019	N plano: 6 Total: 19



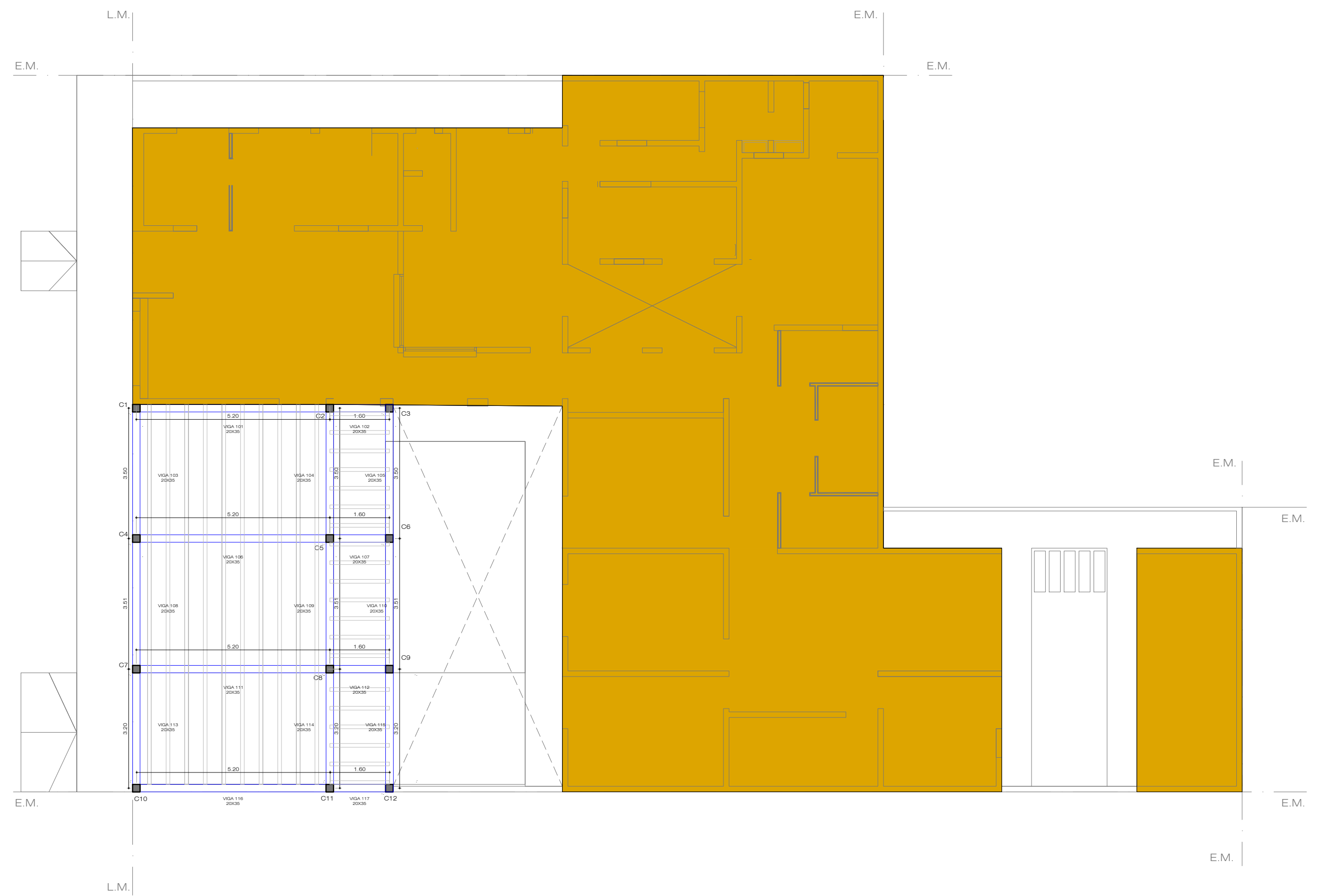

Calle: 12 de OCTUBRE



REFERENCIAS EST. P.B/P.A.	
 L-6	Columna H°A° 20x20cm.
 L-5	Viga de encadenado 20x40cm.
 L-002 15	Numerador de losas
	Viguetas pretensadas.

Todas las medidas deberán ser verificadas en obra.

DIRECCIÓN PROVINCIAL DE ARQUITECTURA Ministerio de Infraestructura y servicios públicos. BUENOS AIRES PROVINCIA				
ANTEPROYECTO: Ministerio de salud. Departamento de recursos físicos en salud. DOCUMENTACIÓN PARA PLIEGO LICITATORIO. DIRECCIÓN PROVINCIAL DE ARQUITECTURA.	OBRA:			
	C.A.P.S. LA PERLITA			
	PARTIDO: MORENO - PROVINCIA DE BUENOS AIRES			
Director Provincial: Cdor. Carlos Colombini.	UBICACION: 12 de Octubre n°5569			
	Plano: PLANO DE ESTRUCTURA SOBRE PB ESCALA: 1:100			
	N de expediente:	Fecha: ENERO 2019	N plano:	Total: 7 19

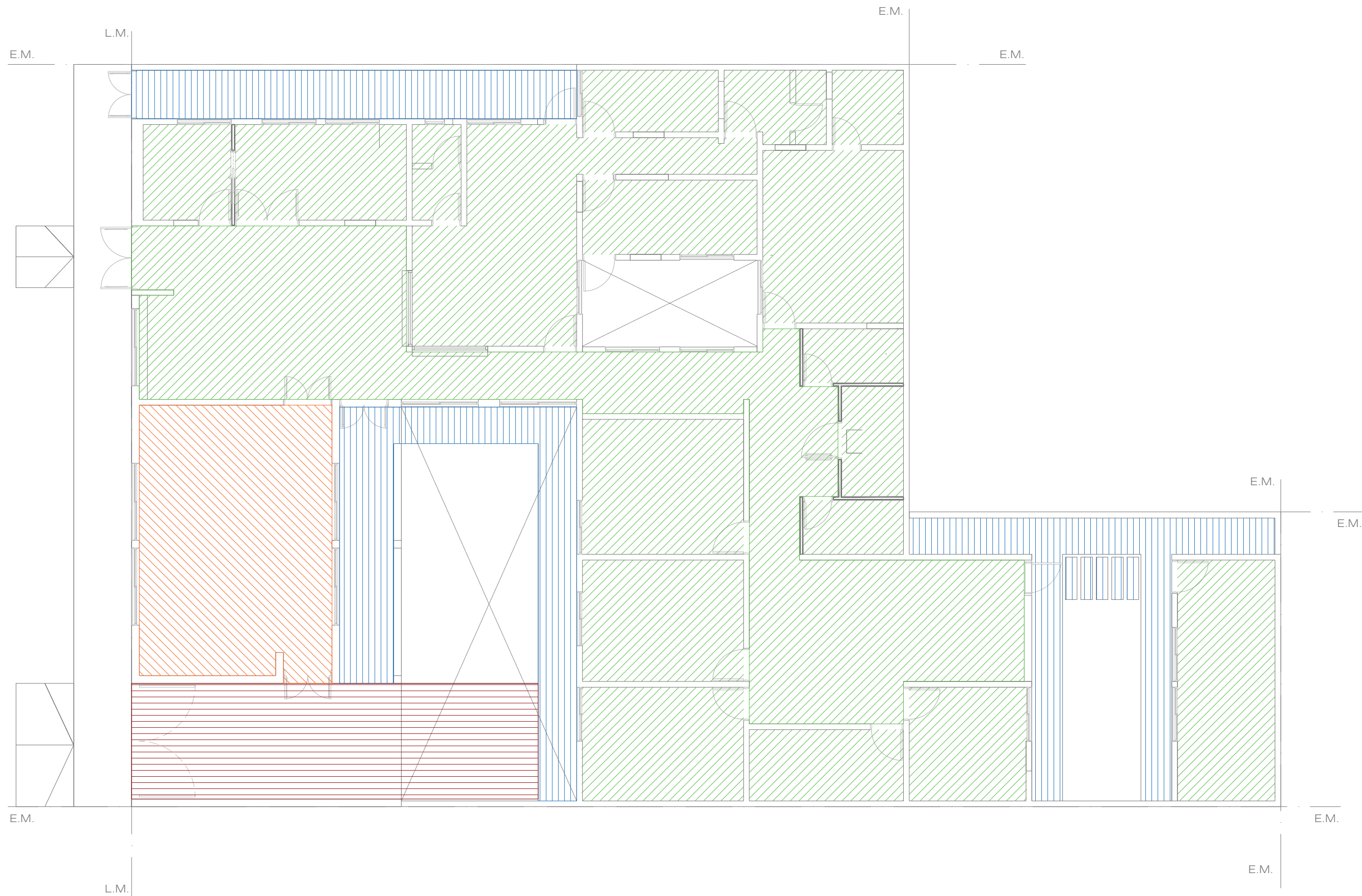
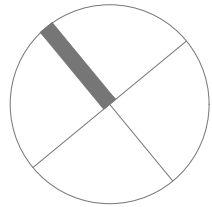

REFERENCIAS SOLADOS

PULIDO DE GRANITO EXISTENTE

PISO DE MOSAICO GRANITICO IDEM EXISTENTE

PISO DE CEMENTO RODILLADO

PISO DE PAVIMENTO ARTICULADO

Todas las medidas deberán ser verificadas en obra.

DIRECCIÓN PROVINCIAL DE ARQUITECTURA Ministerio de Infraestructura y servicios públicos. BUENOS AIRES PROVINCIA				
ANTEPROYECTO: Ministerio de salud. Departamento de recursos físicos en salud. DOCUMENTACIÓN PARA PLIEGO LICITATORIO. DIRECCIÓN PROVINCIAL DE ARQUITECTURA.	OBRA:			
	C.A.P.S. LA PERLITA			
	PARTIDO: MORENO - PROVINCIA DE BUENOS AIRES			
Director Provincial: Cdr. Carlos Colombini.	UBICACION: 12 de Octubre n°5569			
	Plano: PLANO DE SOLADOS			
	ESCALA: 1:100			
	N de expediente:	Fecha:	N plano:	Total:
		ENERO 2019	8	19

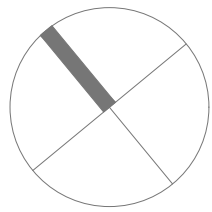

Calle: 12 de OCTUBRE

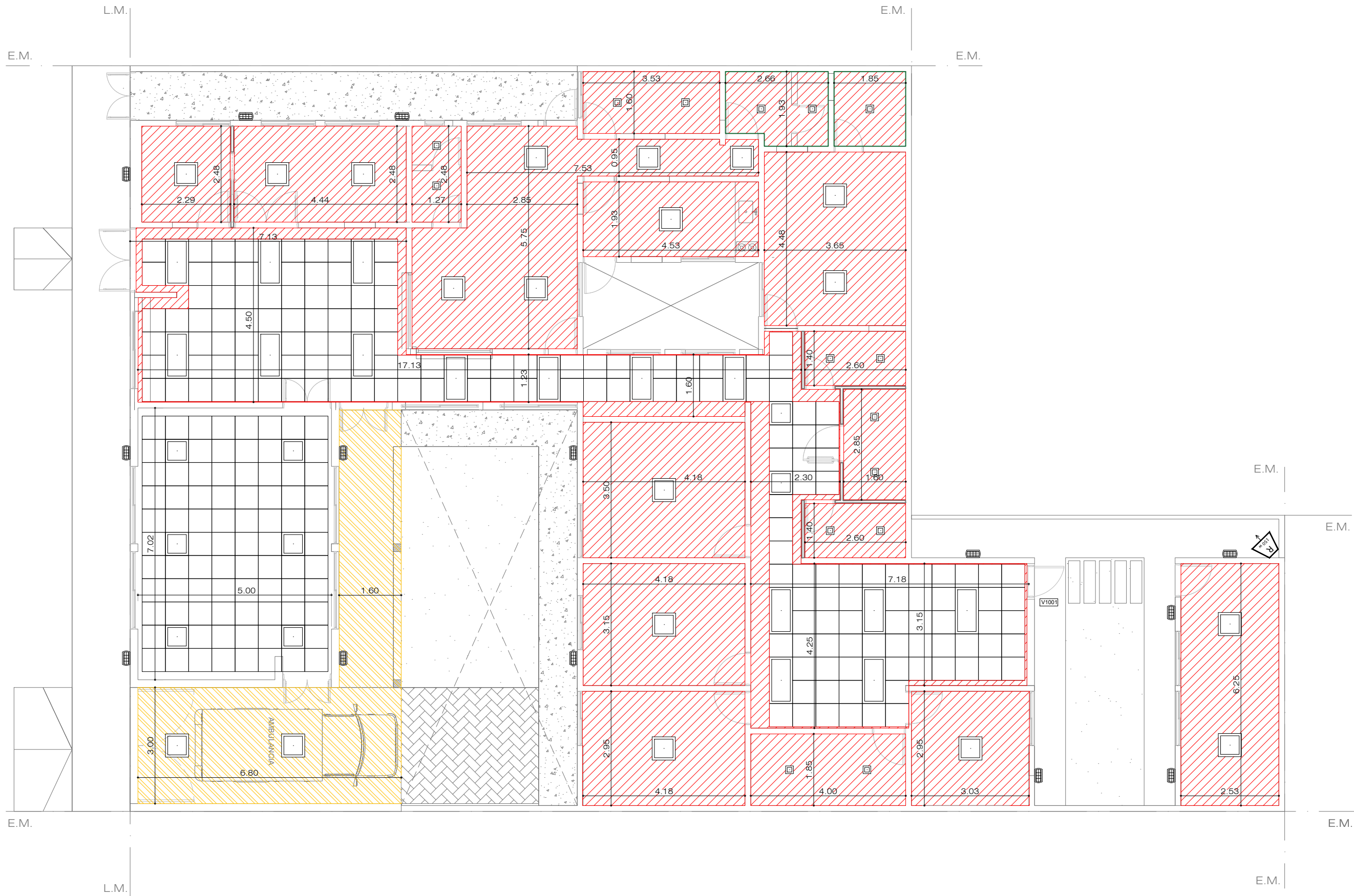

REFERENCIAS CIELORRASO.	
	Suspendido junta tomada.
	Suspendido desmontable modular.
	Placa cementicia.
	Plafon de embutir 20x20 LED de 12 w.
	Aplique tortuguita ext. 12w.
	Equipo LED de emergencia.
	Reflector LED 150 watts.
	Plafon de embutir 60x60 LED 18w.
	Plafon de embutir 120x60 LED 18w.

Todas las medidas deberán ser verificadas en obra.

DIRECCIÓN PROVINCIAL DE ARQUITECTURA Ministerio de Infraestructura y servicios públicos. BUENOS AIRES PROVINCIA			
ANTEPROYECTO: Ministerio de salud. Departamento de recursos físicos en salud. DOCUMENTACIÓN PARA PLIEGO LICITATORIO. DIRECCIÓN PROVINCIAL DE ARQUITECTURA.	OBRA:		
	C.A.P.S. LA PERLITA		
	PARTIDO: MORENO - PROVINCIA DE BUENOS AIRES		
Director Provincial: Cdor. Carlos Colombini.	UBICACION: 12 de Octubre n°5569		
	Plano: PLANO DE CIELORRASOS		
	ESCALA: 1:100		
	N de expediente:	Fecha: ENERO 2019	N plano: Total: 9 19

Calle: 12 de OCTUBRE (Asfalto)

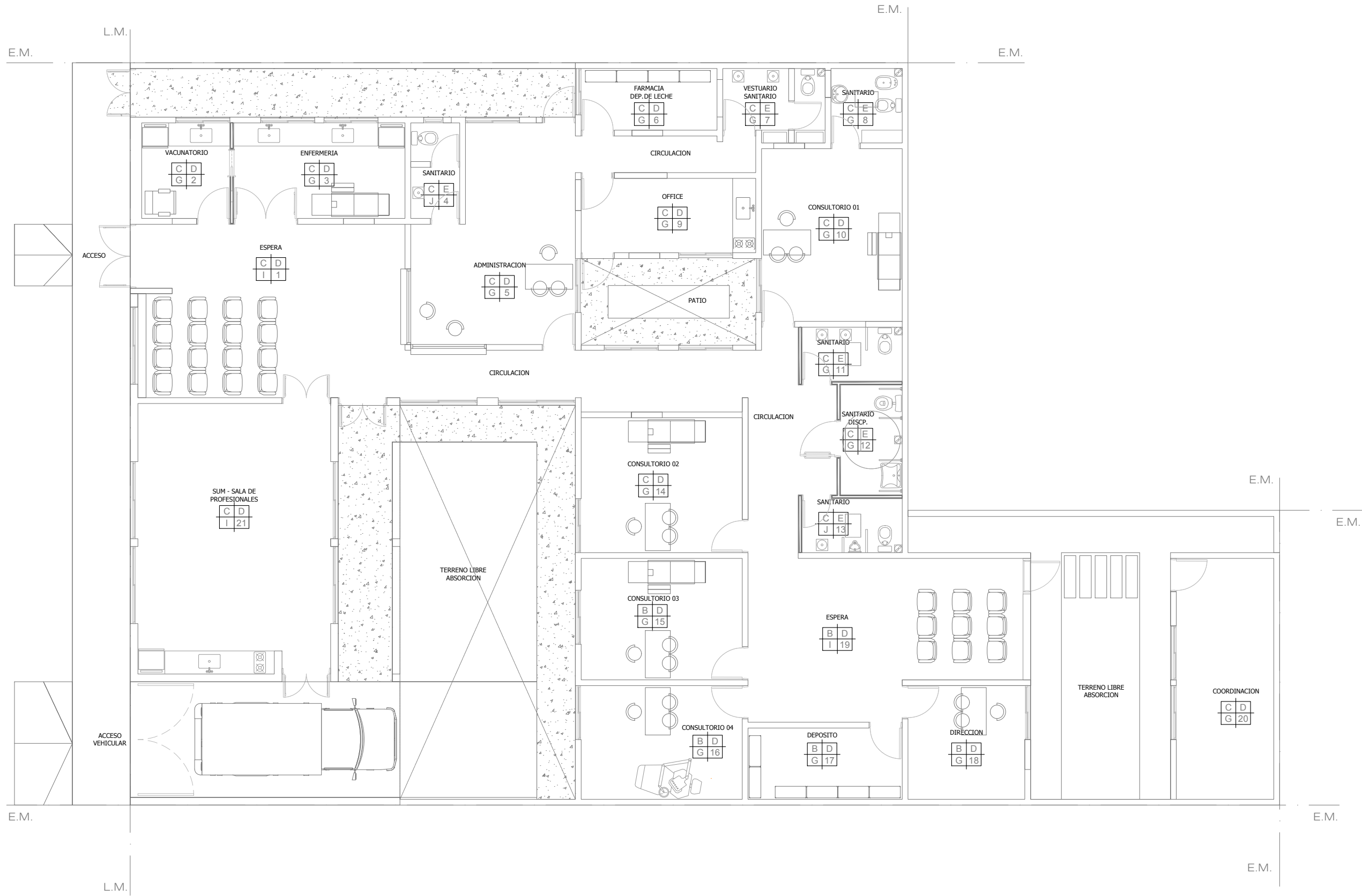

PISO	PARED
A	B
TECHO	N° LOCAL
C	D

A	Piso granitico
B	Pulido de piso granitico existente
C	Piso ceramico c/ zocalo h15cm
D	Latex interior (pared y cielorraso)
E	Revestimiento ceramico
F	Pintura EPOXI
G	Cielorraso suspendido
H	Cielorraso aplicado
I	Cielorraso suspendido modular

Todas las medidas deberán ser verificadas en obra.

DIRECCIÓN PROVINCIAL DE ARQUITECTURA  
Ministerio de Infraestructura y servicios públicos.

BUENOS AIRES PROVINCIA

ANTEPROYECTO:  
Ministerio de salud.  
Departamento de recursos físicos en salud.  
DOCUMENTACIÓN PARA PLIEGO LICITATORIO.  
DIRECCIÓN PROVINCIAL DE ARQUITECTURA.

OBRA:  
C.A.P.S. LA PERLITA  
PARTIDO: MORENO - PROVINCIA DE BUENOS AIRES  
UBICACION: 12 de Octubre n°5569

Director Provincial:  
Cdor. Carlos Colombini.

Plano:  
PLANO DE LOCALES  
ESCALA: 1:100

N de expediente:	Fecha:	N plano:	Total:
	ENERO 2019	10	19



Calle: 12 de OCTUBRE

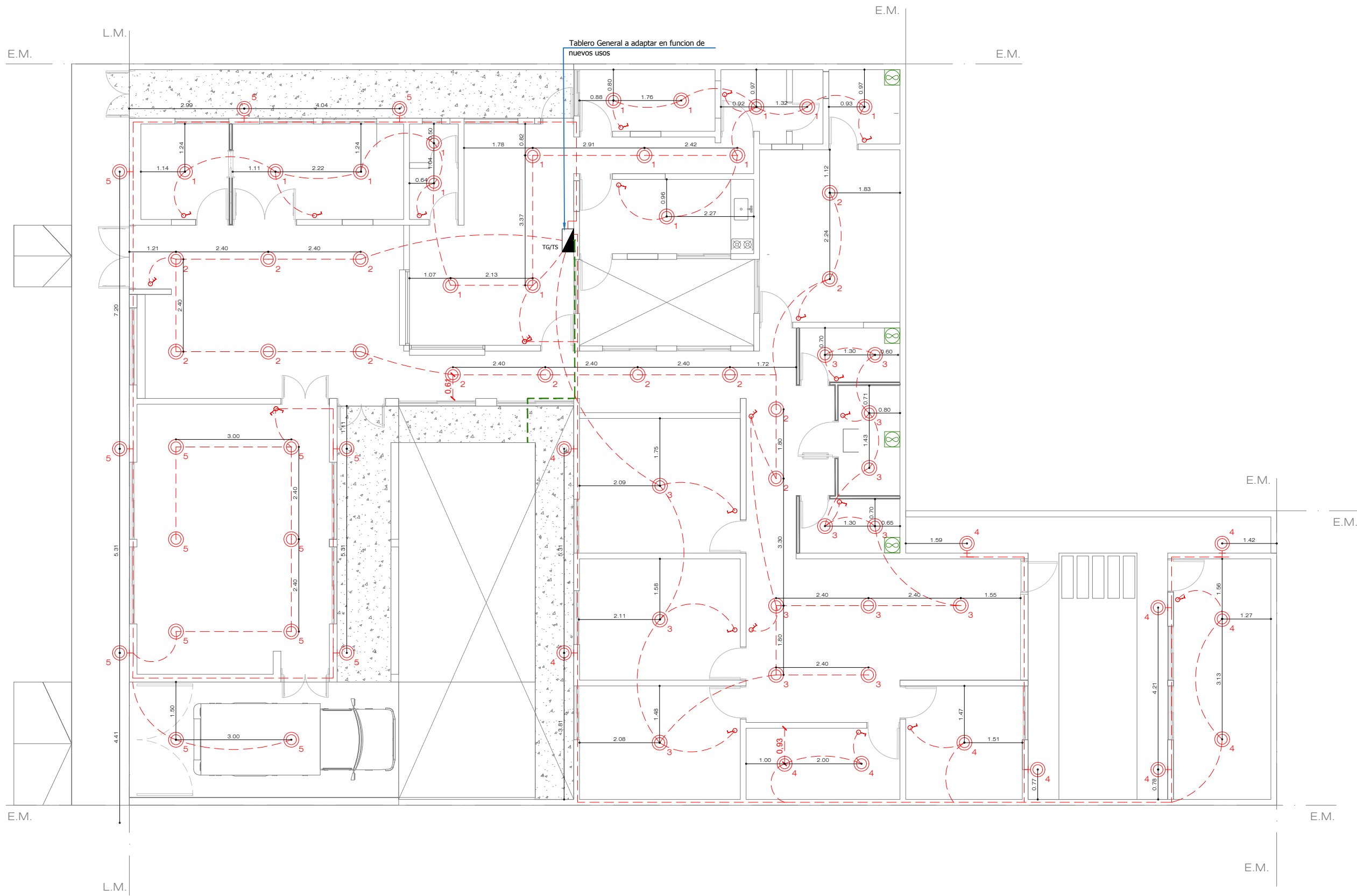

REF. INST. ELÉCTRICA. BOCAS.	
<div><div>L-10 DASHDOT2</div><div></div></div>	Tendido eléctrico bocas.
<div><div>L-10</div><div></div></div>	Tablero seccional.
<div><div>L-10</div><div></div></div>	Boca de iluminación.
<div><div>L-10</div><div></div></div>	Boca de iluminación (pared).
<div><div>L-10</div><div></div></div>	Extractor de aire electrico.
<div><div>L-100</div><div></div></div>	Jabalina.
<div><div>L-10</div><div></div></div>	Tecla de luz simple.
<div><div>L-10</div><div></div></div>	Tecla de luz combinada.
<div><div>L-10</div><div></div></div>	Extractor de aire electrico.

Todas las medidas deberán ser verificadas en obra.

DIRECCIÓN PROVINCIAL DE ARQUITECTURA Ministerio de Infraestructura y servicios públicos. BUENOS AIRES PROVINCIA			
ANTEPROYECTO: Ministerio de salud. Departamento de recursos físicos en salud. DOCUMENTACIÓN PARA PLIEGO LICITATORIO. DIRECCIÓN PROVINCIAL DE ARQUITECTURA.		OBRA:  C.A.P.S. LA PERLITA	
		PARTIDO: MORENO - PROVINCIA DE BUENOS AIRES	
		UBICACION: 12 de Octubre n°5569	
Director Provincial: Cdor. Carlos Colombini.		Plano: INST. ELECTRICA - BOCAS ESCALA: 1:100	
N de expediente:		Fecha: ENERO 2019	N plano: Total: 11 19

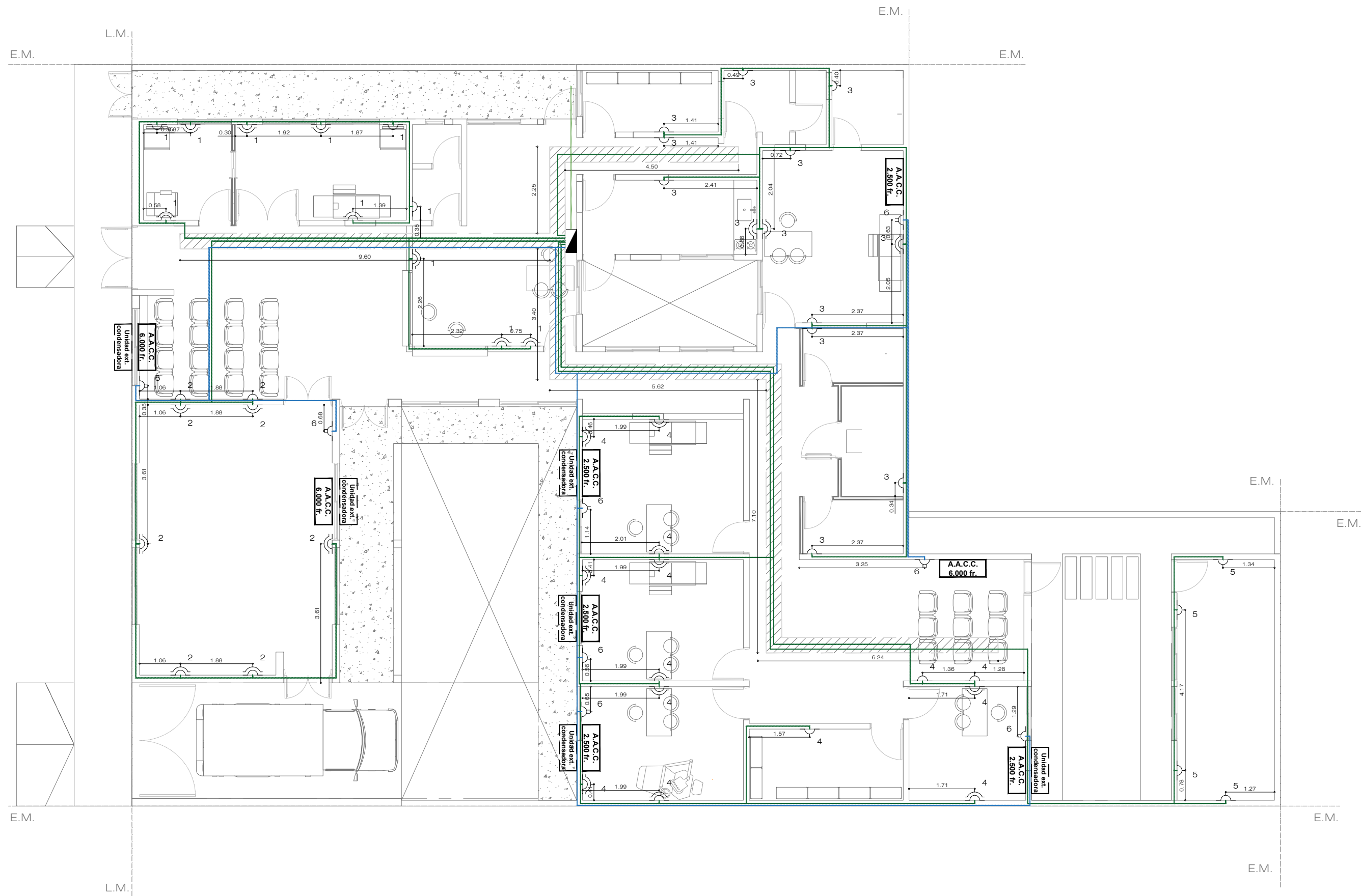
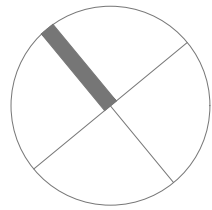

REF. INST. ELÉCTRICA. TOMAS.	
	Tendido eléctrico tomas simples y dobles.
	Tendido eléctrico tomas especiales.
	Tablero seccional.
	Toma simple.
	Toma doble.
	Toma especial.
	Aire acondicionado 2500 fr.
	Aire acondicionado 4000 fr.
	Aire acondicionado 6000 fr.
	Aire acondicionado 11000 fr.
	Unidad condensadora exterior.

Todas las medidas deberán ser verificadas en obra.

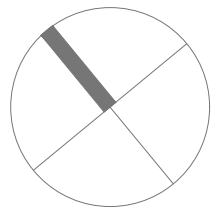

DIRECCIÓN PROVINCIAL DE ARQUITECTURA Ministerio de Infraestructura y servicios públicos. BUENOS AIRES PROVINCIA			
ANTEPROYECTO: Ministerio de salud. Departamento de recursos físicos en salud. DOCUMENTACIÓN PARA PLIEGO LICITATORIO. DIRECCIÓN PROVINCIAL DE ARQUITECTURA.	OBRA:		
	C.A.P.S. LA PERLITA		
	PARTIDO: MORENO - PROVINCIA DE BUENOS AIRES		
Director Provincial: Cdor. Carlos Colombini.	UBICACION: 12 de Octubre n°5569		
	Plano: INST. ELECTRICA - TOMAS		
	ESCALA: 1:100		
N de expediente:		Fecha:	N plano: Total:
		ENERO 2019	12 19

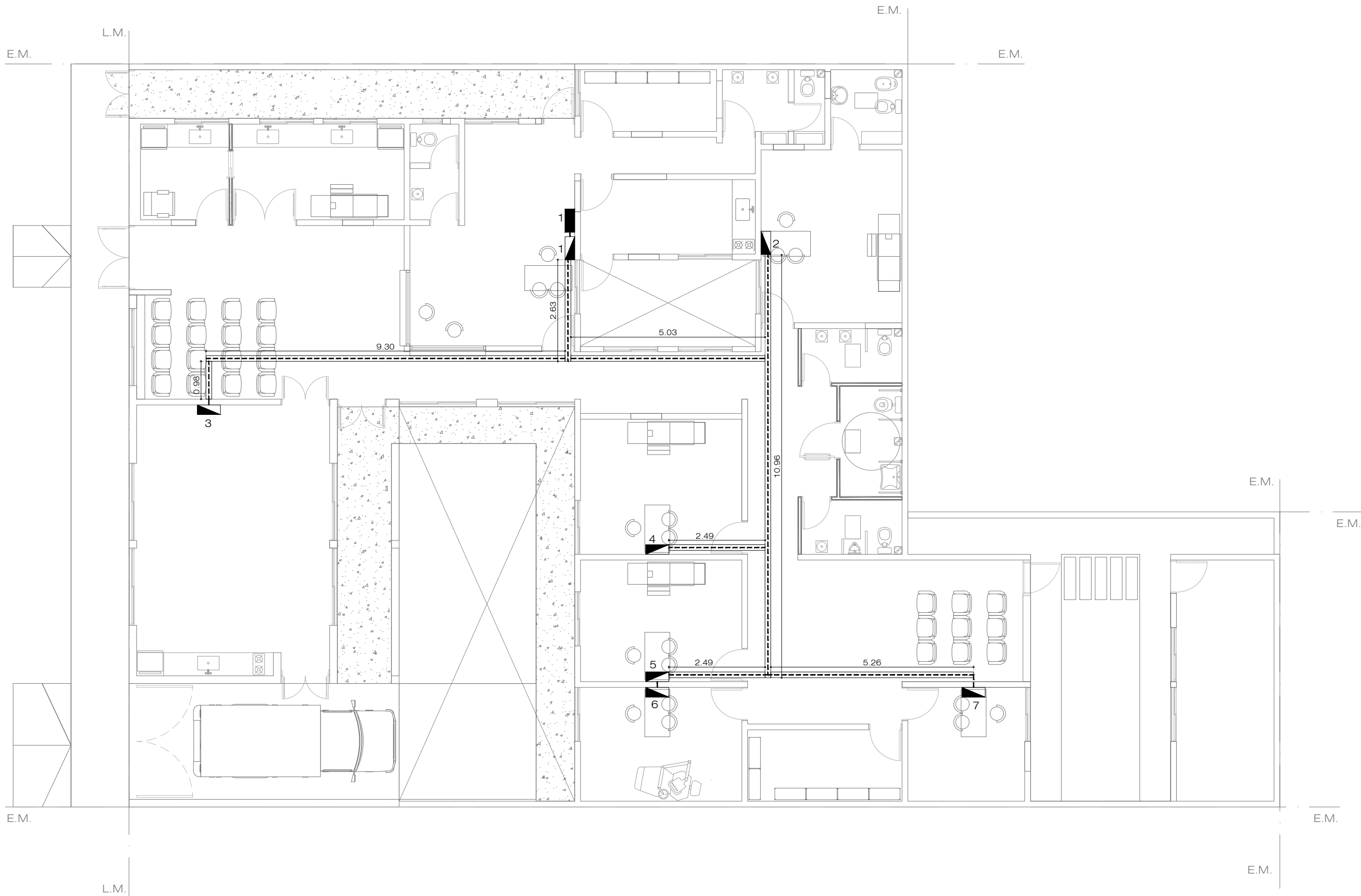

Calle: 12 de OCTUBRE



REFERENCIAS INST. DATOS.	
 L-210	Datos.
 L-210	Puesto de datos.
 L-210	Rack de datos.
 L-210	Bandeja de datos.
 L-210	Tendido de datos.

C/ PUESTO DE DATOS.	
	2 Tomas simples de 220 v.
	1 Boca telefonica.
	1 Boca de datos cat. 6.

Todas las medidas deberán ser verificadas en obra.

DIRECCIÓN PROVINCIAL DE ARQUITECTURA Ministerio de Infraestructura y servicios públicos. BUENOS AIRES PROVINCIA				
ANTEPROYECTO: Ministerio de salud. Departamento de recursos físicos en salud. DOCUMENTACIÓN PARA PLIEGO LICITATORIO. DIRECCIÓN PROVINCIAL DE ARQUITECTURA.	OBRA:			
	C.A.P.S. LA PERLITA			
	PARTIDO: MORENO - PROVINCIA DE BUENOS AIRES			
Director Provincial: Cdor. Carlos Colombini.	UBICACION: 12 de Octubre n°5569			
	Plano: PLANO DE RED DE DATOS			
	ESCALA: 1:100			
	N de expediente:	Fecha:	N plano:	Total:
		ENERO 2019	13	19

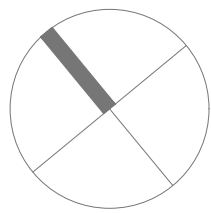

Calle: 12 de OCTUBRE

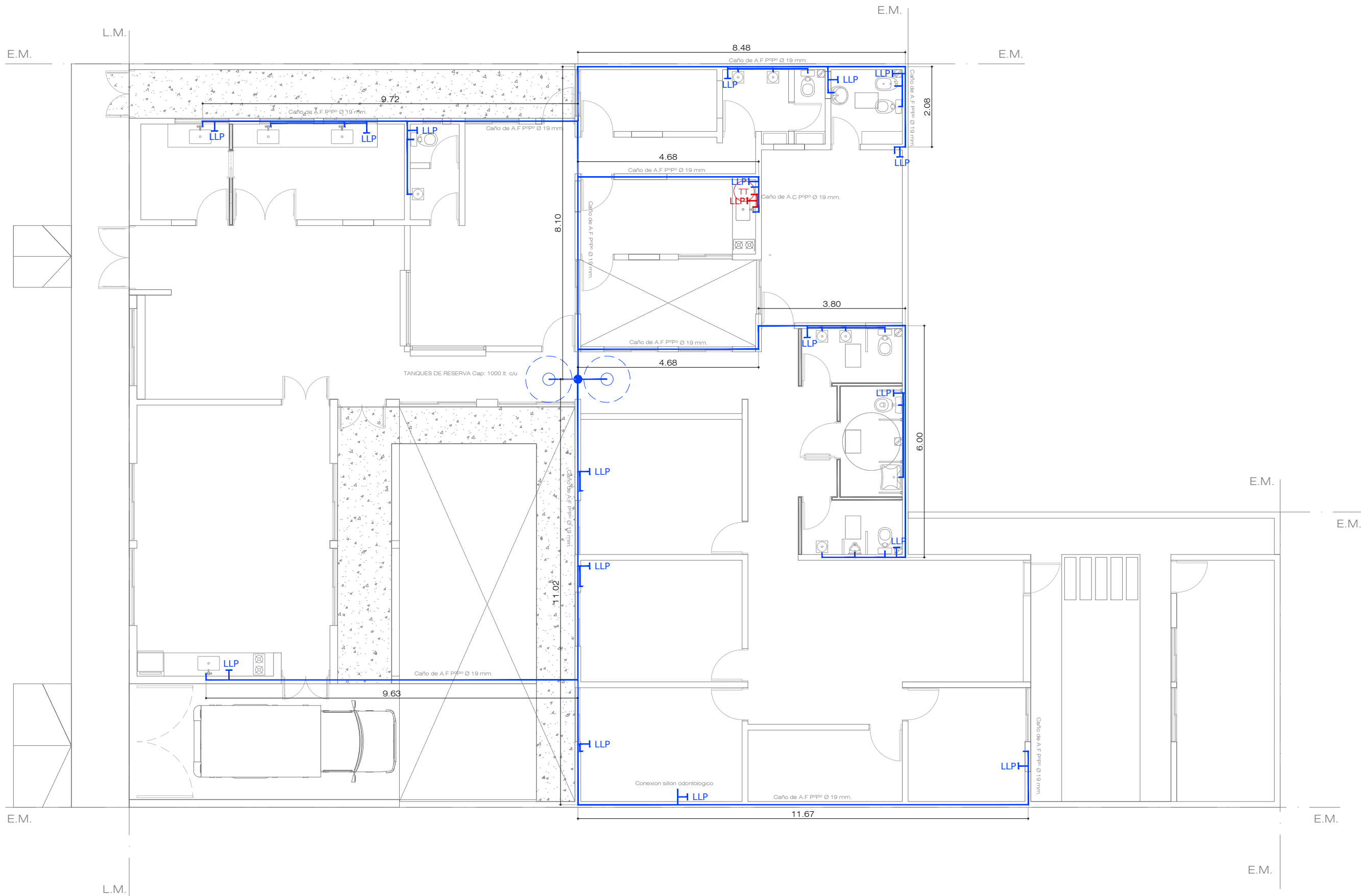

REF. INST. AGUA FRIA / CALIENTE

	Caño de A.F PºPº Ø 19 mm.
	Caño de A.C PºPº Ø 19 mm.
	Llave de paso A.F.
	Llave de paso A.C.
	Caño de bajada

Todas las medidas deberán ser verificadas en obra.

DIRECCIÓN PROVINCIAL DE ARQUITECTURA  
Ministerio de Infraestructura y servicios públicos.

BUENOS AIRES PROVINCIA

ANTEPROYECTO:  
Ministerio de salud.  
Departamento de recursos físicos en salud.  
DOCUMENTACIÓN PARA PLIEGO LICITATORIO.  
DIRECCIÓN PROVINCIAL DE ARQUITECTURA.

OBRA:  
C.A.P.S. LA PERLITA  
PARTIDO: MORENO - PROVINCIA DE BUENOS AIRES  
UBICACION: 12 de Octubre n°5569

Director Provincial:  
Cdor. Carlos Colombini.

Plano:  
INSTALACION DE AGUA FRIA Y CALIENTE  
ESCALA: 1:100





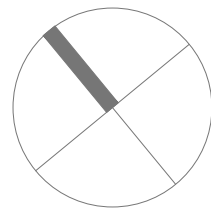



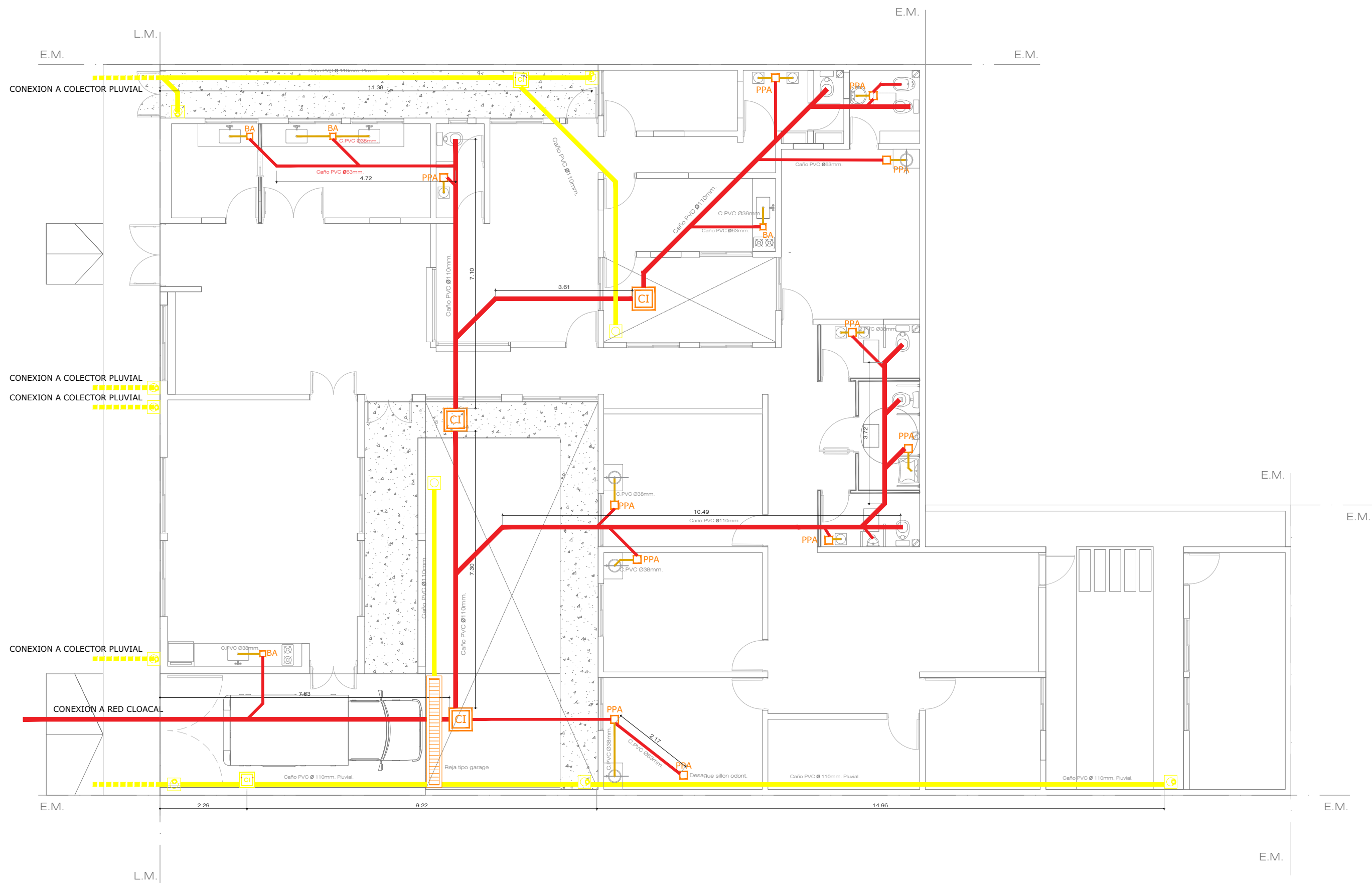





N de expediente:	Fecha:	N plano:	Total:
	ENERO 2019	14	19





Calle: 12 de OCTUBRE



REF. SIST. CLOACAL. PLUVIAL.	
 L-10	Clacal sistema primario.
 L-42	Cloacal sistema secundario.
 L-30	Cloacal artefactos.
 L-50	Sistema Pluvial.
 L-100	Ventilaciones.
 L-42	Caño PVC Ø38mm.
 L-10	Caño PVC Ø63mm.
 L-10	Caño PVC Ø110mm.
 L-30	Caño PVC Ø110mm.
 L-30	Caño PVC Ø110mm.
 L-30	Caño PVC Ø110mm.
 L-50	Caño PVC Ø 110mm. Pluvial.
 L-50	Boca de desague tapada 30x30mm.
 L-50	Boca de desague abierta 30x30mm.
 L-50	Cámara de inspección 40x40mm.

Todas las medidas deberán ser verificadas en obra.

## DIRECCIÓN PROVINCIAL DE ARQUITECTURA

### Ministerio de Infraestructura y servicios públicos.

## BUENOS AIRES PROVINCIA

ANTEPROYECTO:  
Ministerio de salud.  
Departamento de recursos físicos en salud.  
DOCUMENTACIÓN PARA PLIEGO LICITATORIO.  
DIRECCIÓN PROVINCIAL DE ARQUITECTURA.

OBRA:  
C.A.P.S. LA PERLITA  
PARTIDO: MORENO - PROVINCIA DE BUENOS AIRES  
UBICACION: 12 de Octubre n°5569

Director Provincial:  
Cdor. Carlos Colombini.

Plano:  
PLANO DE DESAGÜES PRIMARIO Y PLUVIAL  
ESCALA: 1:100



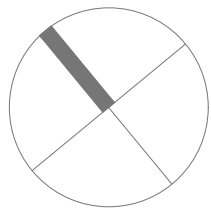

N de expediente:	Fecha:	N plano:	Total:
	ENERO 2019	15	19

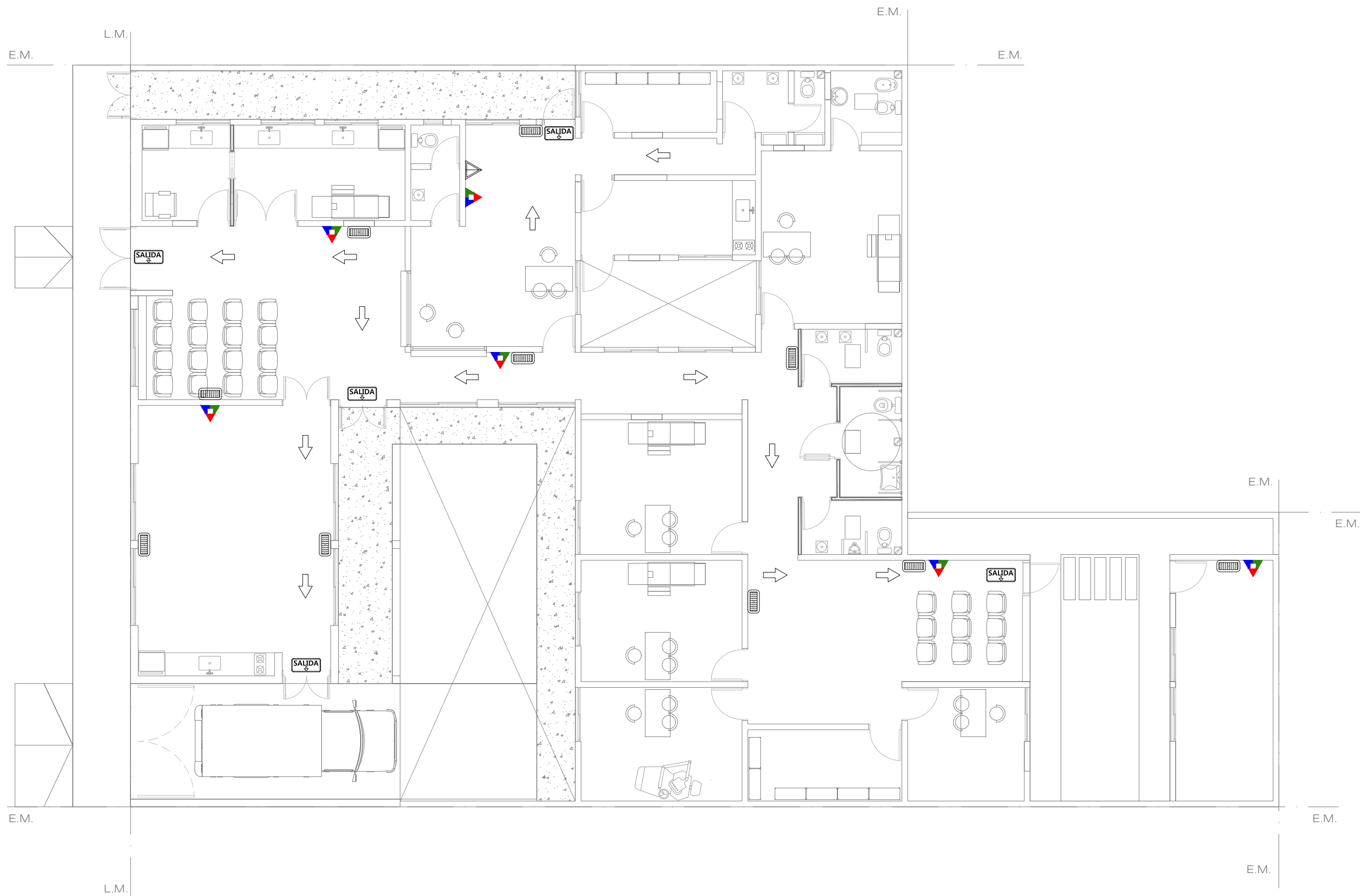

Calle: 12 de OCTUBRE



#### REFERENCIAS CONTRA INCENDIO.

 L-1	Extintor polvo seco ABC 10 kg.
 L-1	Extintor CO2 2,5 kg.
 L-1	Cartel LED salida de emergencia.
 L-1	Luminaria LED de emergencia.

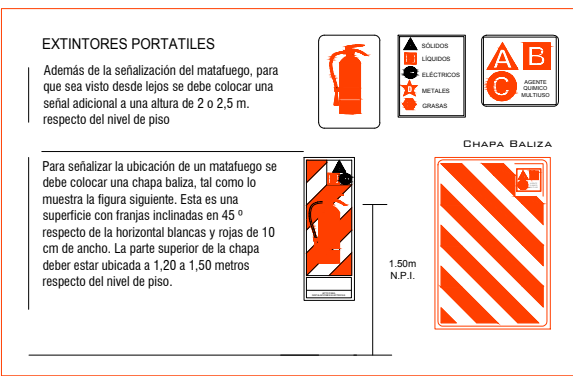
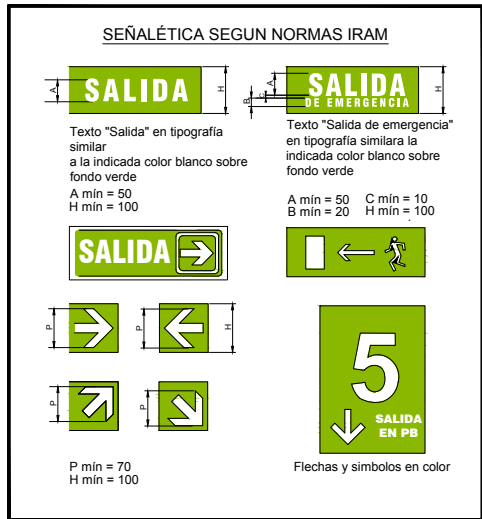

Todas las medidas deberán ser verificadas en obra.

## DIRECCIÓN PROVINCIAL DE ARQUITECTURA

### Ministerio de Infraestructura y servicios públicos.

#### BUENOS AIRES PROVINCIA

ANTEPROYECTO:  
Ministerio de salud.  
Departamento de recursos físicos en salud.  
DOCUMENTACIÓN PARA PLIEGO LICITATORIO.  
DIRECCIÓN PROVINCIAL DE ARQUITECTURA.

OBRA:  
C.A.P.S. LA PERLITA  
PARTIDO: MORENO - PROVINCIA DE BUENOS AIRES  
UBICACION: 12 de Octubre n°5569

Director Provincial:  
Cdor. Carlos Colombini.

Plano:  
PLANO DE PROTECCION CONTRA INCENDIO  
ESCALA: 1:100

N de expediente: Fecha: ENERO 2019  
N plano: Total: 16 19

TIPO		P2	CANTIDAD	DERECCHA	IZQUIERDA
			6	3	3

Todas las medidas deberán ser verificadas en obra.

LOCAL	Varios.	
ESPECIFICACIONES	MARCOS	Marco de chapa doblada DWG N° 16.
ESPECIFICACIONES	HOJAS	Hoja placa de abrir, primera calidad 45 mm de espesor, estructura interna de madera, revestida en laminado blanco con tapacanto de credo.
ESPECIFICACIONES	SISTEMA	Puerta de una hoja de abrir.
ESPECIFICACIONES	HERRAJE	3 Pomelas mixtas reforzadas de hierro. Cerradura de embutir para puerta de int. Manija doble balancin, doble plati, recta pesada, bocallaves y rosetas circulares.
ESPECIFICACIONES	PINTURA	Marco: Convertidor de óxido, esmalte sintético negro.

TIPO		P1	CANTIDAD	DERECCHA	IZQUIERDA
			11	5	6

Todas las medidas deberán ser verificadas en obra.

ESPECIFICACIONES	LOCAL	Consultorio.
	MARCOS	Marco de chapa doblada DWG N° 16.
	HOJAS	Hoja placa de abrir, primera calidad 45 mm de espesor, estructura interna de madera, revestida en laminado blanco con tapacanto de credo.
	SISTEMA	Puerta de una hoja de abrir.
	HERRAJE	3 Pomelas mixtas reforzadas de hierro. Cerradura de embutir para puerta de int. Manija doble balancin, doble plati, recta pesada, bocallaves y rosetas circulares.
	PINTURA	Marco: Convertidor de óxido, esmalte sintético negro.

TIPO		P9	CANTIDAD	DERECCHA	IZQUIERDA
			4	2	2

Todas las medidas deberán ser verificadas en obra.

E S P E C I F I C A C I O N E S	LOCAL	Consultorio.
	MARCOS	Marco de chapa doblada DWG N° 16.
	HOJAS	Construidas de chapa de hierro doblada U.W.G. N° 16, las que formaran un capon con elementos separados por juntas aislantes, con todos los herrajes y acc. atomillados o remachados con nucleo construido por material incombustible rellena con lana de roca volcanica o equivalente con resistencia al fuego minima de 60", la luz maxima entre puerta y piso sera de 5mm y entre puerta y marco de 3mm el ancho minimo del cubre junta de contacto ext. sera de 25mm.
	SISTEMA	Puerta de una hoja de abrir.
	HERRAJE	3 Pomelas mixtas reforzadas de hierro. Cerradura de embutir para puerta de int. Manija doble balancin, doble plati, recta pesada, bocallaves y rosetas circulares.
	PINTURA	Marco: Convertidor de óxido, esmalte sintético negro.

TIPO		P01	CANTIDAD	DERECCHA	IZQUIERDA
			1	-	-

Todas las medidas deberán ser verificadas en obra.

E S P E C I F I C A C I O N E S	LOCAL	Patio.	
	MARCOS	Marco de chapa doblada DWG N° 16.	
	HOJAS	Construidas de chapa de hierro doblada U.W.G. N° 16, las que formaran un cajon con elementos separados por juntas aislantes, con todos los herrajes y acc. atomillados o remachados con nucleo construido por material incombustible rellena con lana de roca volcanica o equivalente con resistencia al fuego minima de 60", la luz maxima entre puerta y piso sera de 5mm y entre puerta y marco de 3mm el ancho minimo del cubre junta de contacto ext. sera de 25mm.	
	SISTEMA	Puerta de una hoja de abrir.	
	HERRAJE	3 Pomelas mixtas reforzadas de hierro. Cerradura de embutir para puerta de int. Manija doble balancin, doble plati, recta pesada, bocallaves y rosetas circulares.	
	PINTURA	Marco y hojas: Convertidor de oxido, esmalte sintético negro.	

TIPO		P5	CANTIDAD	DERECCHA	IZQUIERDA
			4	-	-

Todas las medidas deberán ser verificadas en obra.

LOCAL	Consultorio.	
ESPECIFICACIONES	MARCOS	Marco de chapa doblada DWG N° 16.
	HOJAS	Hoja placa de abrir, primera calidad 45 mm de espesor, estructura interna de madera, revestida en laminado blanco con tapacanto de credo.
	SISTEMA	Puerta de 2 hojas de abrir.
	HERRAJE	3 Pomelas mixtas reforzadas de hierro. Cerradura de embutir para puerta de int. Manija doble balancin, doble plati, recta pesada, bocallaves y rosetas circulares. Barral antipánico metalico color rojo para evacuación (cara interna).
	PINTURA	Marco: Convertidor de óxido, esmalte sintético negro.

TIPO		P6	CANTIDAD	DERECCHA	IZQUIERDA
			1	-	-

Todas las medidas deberán ser verificadas en obra.

LOCAL		
ESPECIFICACIONES	MARCOS	Marco de chapa doblada DWG N° 16.
	HOJAS	Hoja placa de abrir, primera calidad 45 mm de espesor, estructura interna de madera, revestida en laminado blanco con tapacanto de credo.
	SISTEMA	Puerta de 2 hojas de abrir.
	HERRAJE	3 Pomelas mixtas reforzadas de hierro. Cerradura de embutir para puerta de int. Manija doble balancin, doble plati, recta pesada, bocallaves y rosetas circulares. Barral antipánico metalico color rojo para evacuación (cara interna).
	PINTURA	Marco: Convertidor de óxido, esmalte sintético negro.

TIPO		P4	CANTIDAD	DERECCHA	IZQUIERDA
			1	-	-

Todas las medidas deberán ser verificadas en obra.

LOCAL		
ESPECIFICACIONES	MARCOS	Marco de chapa doblada DWG N° 16.
	HOJAS	Hoja placa de abrir, primera calidad ciega de chapa doblada DWG N° 16
	SISTEMA	Puerta de 2 hojas de abrir.
	HERRAJE	3 Pomelas mixtas reforzadas de hierro. Cerradura de embutir para puerta de int.
	PINTURA	Marco: Convertidor de óxido, esmalte sintético negro.

TIPO		P3	CANTIDAD	DERECCHA	IZQUIERDA
			1	-	1

Todas las medidas deberán ser verificadas en obra.

LOCAL	BAÑO DISC.	
E S P E C I F I C A C I O N E S	MARCOS	Marco de chapa doblada DWG N° 16.
	HOJAS	Hoja placa de abrir, primera calidad 45 mm de espesor, estructura interna de madera, revestida en laminado blanco con tapacanto de credo.
	SISTEMA	Puerta de una hoja de abrir.
	HERRAJE	3 Pomelas mixtas reforzadas de hierro. Cerradura de embutir para puerta de int. Manija doble balancin, doble plati, recta pesada, bocallaves y rosetas circulares. Barral de acero inoxidable a 0.85 de N.P.T.
	PINTURA	Marco: Convertidor de óxido, esmalte sintético negro.

TIPO		P7	CANTIDAD	DERECCHA	IZQUIERDA
			1	-	-

Todas las medidas deberán ser verificadas en obra.

LOCAL	Varios.	
ESPECIFICACIONES	MARCOS	Marco de chapa doblada DWG N° 16.
	HOJAS	Hoja placa de abrir, primera calidad 45 mm de espesor, estructura interna de madera, revestida en laminado blanco con tapacanto de credo.
	SISTEMA	Puerta de una hoja de abrir.
	HERRAJE	Corrediza. Manija doble balancin, doble plati, recta pesada, bocallaves y rosetas circulares.
	PINTURA	Marco: Convertidor de óxido, esmalte sintético negro.

Todas las medidas deberán ser verificadas en obra.			
DIRECCIÓN PROVINCIAL DE ARQUITECTURA Ministerio de Infraestructura y servicios públicos.			
BUENOS AIRES PROVINCIA			
ANTEPROYECTO: Ministerio de salud. Departamento de recursos físicos en salud. DOCUMENTACIÓN PARA PLIEGO LICITATORIO. DIRECCIÓN PROVINCIAL DE ARQUITECTURA.		OBRA: C.A.P.S. LA PERLITA PARTIDO: MORENO - PROVINCIA DE BUENOS AIRES UBICACION: 12 de Octubre n°5569	
Director Provincial: Cdr. Carlos Colombini.		Plano: PLANILLA DE CARPINTERIAS - PUERTAS ESCALA: 1:25 N de expediente: Fecha: N plano: Total:	
		ENERO 2019 17 19	



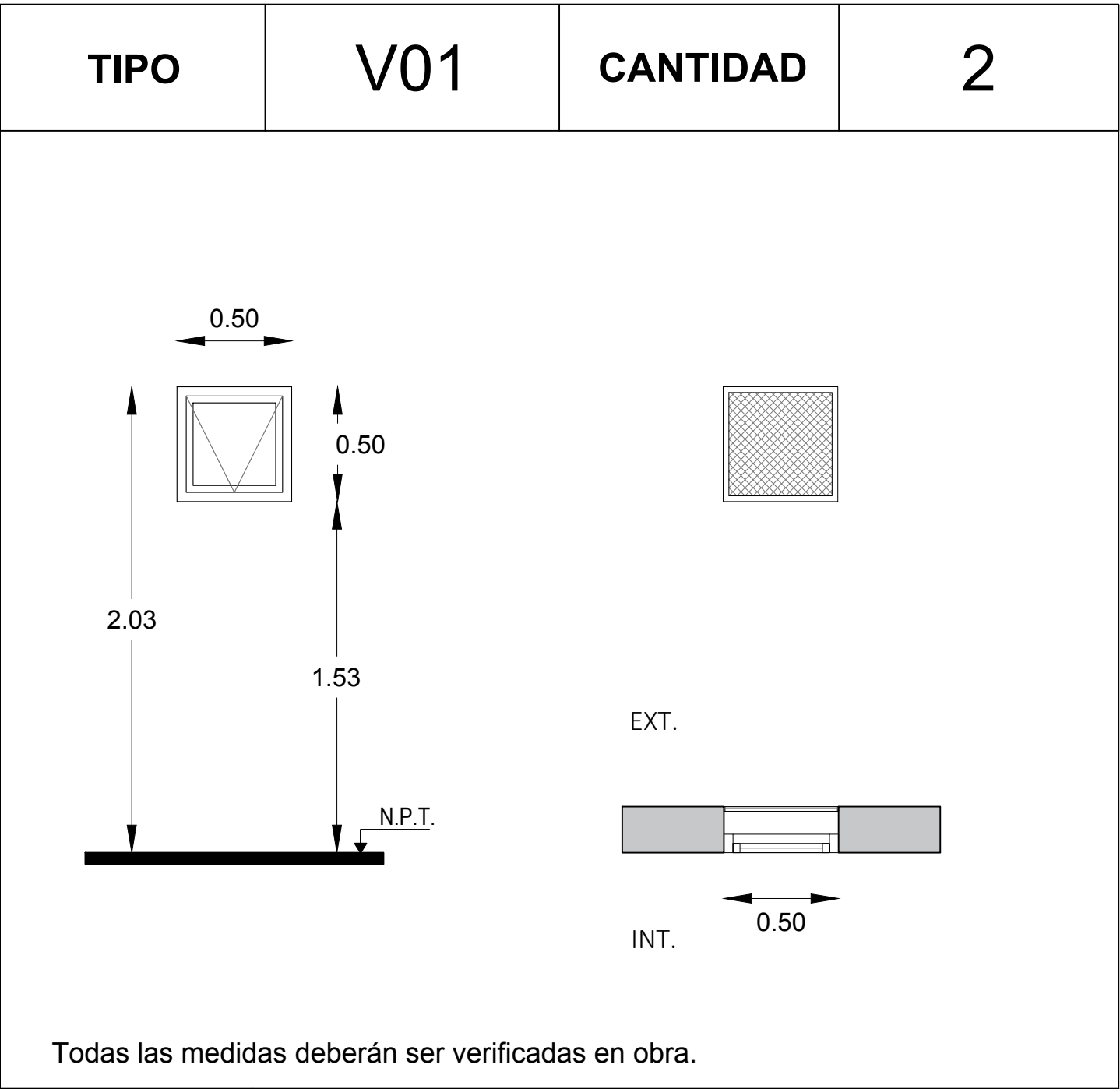

LOCAL		Varios
Especificaciones	PRE-MARCO	Aluminio natural fijado a la mampostería.
	MARCO	Aluminio, terminación blanco brillante, línea modena 2 (Aluar) o equivalente superior.
	HOJA	Ventana de 2 hojas tipo corrediza, terminación blanco brillante. Línea modena 2 (Aluar) o equivalente superior.
	SISTEMA	2 hojas corredizas sobre eje horizontal.
	HERRAJE	Corrediza: 2 ruedas por hoja, cierre geisse o equivalente superior.
	VIDRIO	Transparente laminado 3+3.
	CONTRAVIDRIO	Int: Curvos Mat. IDEM Marcos. Ext: Rectos Mat. IDEM Marcos.

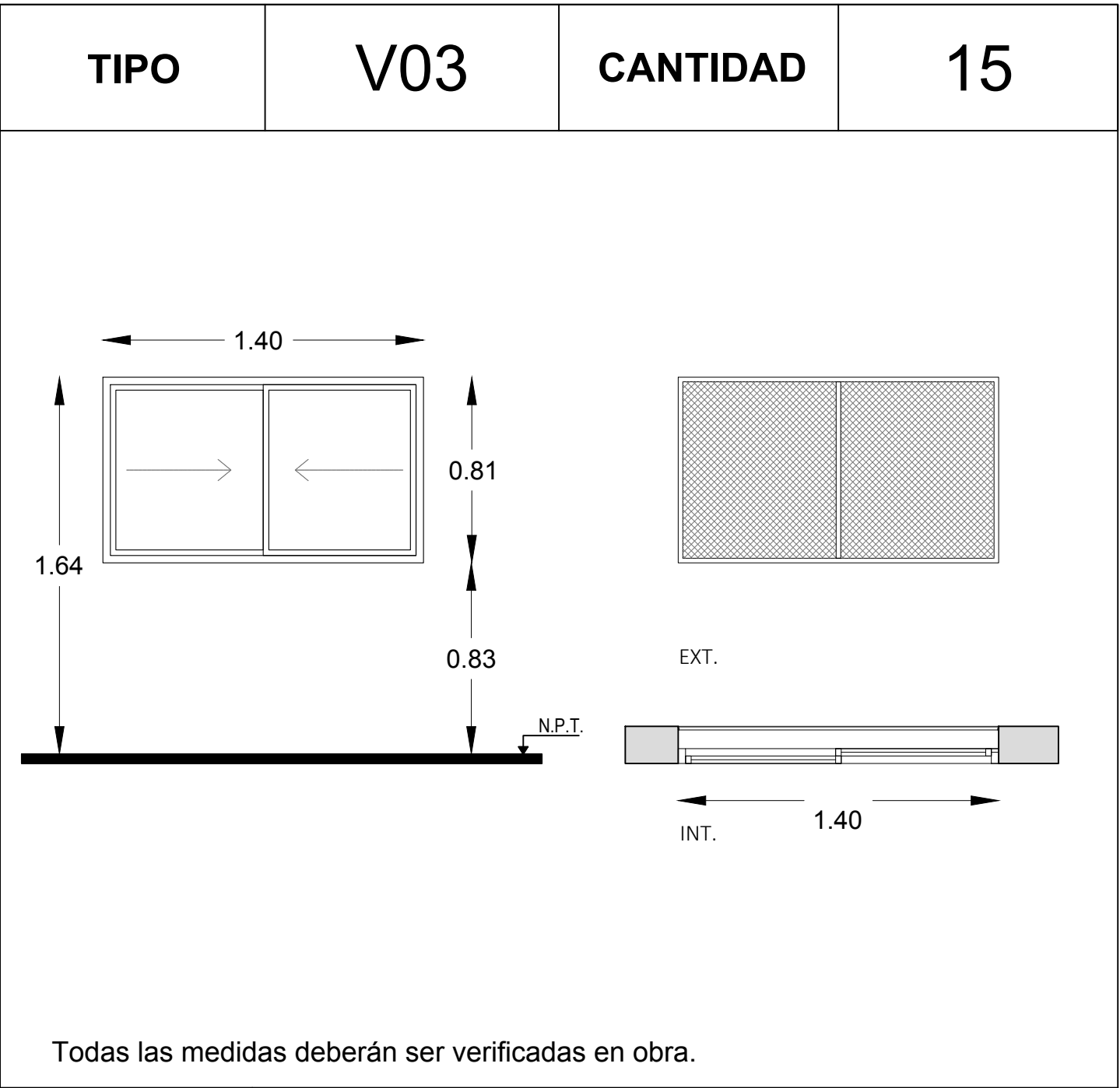

LOCAL		Varios
Especificaciones	PRE-MARCO	Aluminio natural fijado a la mampostería.
	MARCO	Aluminio, terminación blanco brillante, línea modena 2 (Aluar) o equivalente superior.
	HOJA	Ventana de 2 hojas tipo corrediza, terminación blanco brillante. Línea modena 2 (Aluar) o equivalente superior.
	SISTEMA	2 hojas corredizas sobre eje horizontal.
	HERRAJE	Corrediza: 2 ruedas por hoja, cierre geisse o equivalente superior.
	VIDRIO	Transparente laminado 3+3.
	CONTRAVIDRIO	Int: Curvos Mat. IDEM Marcos. Ext: Rectos Mat. IDEM Marcos.

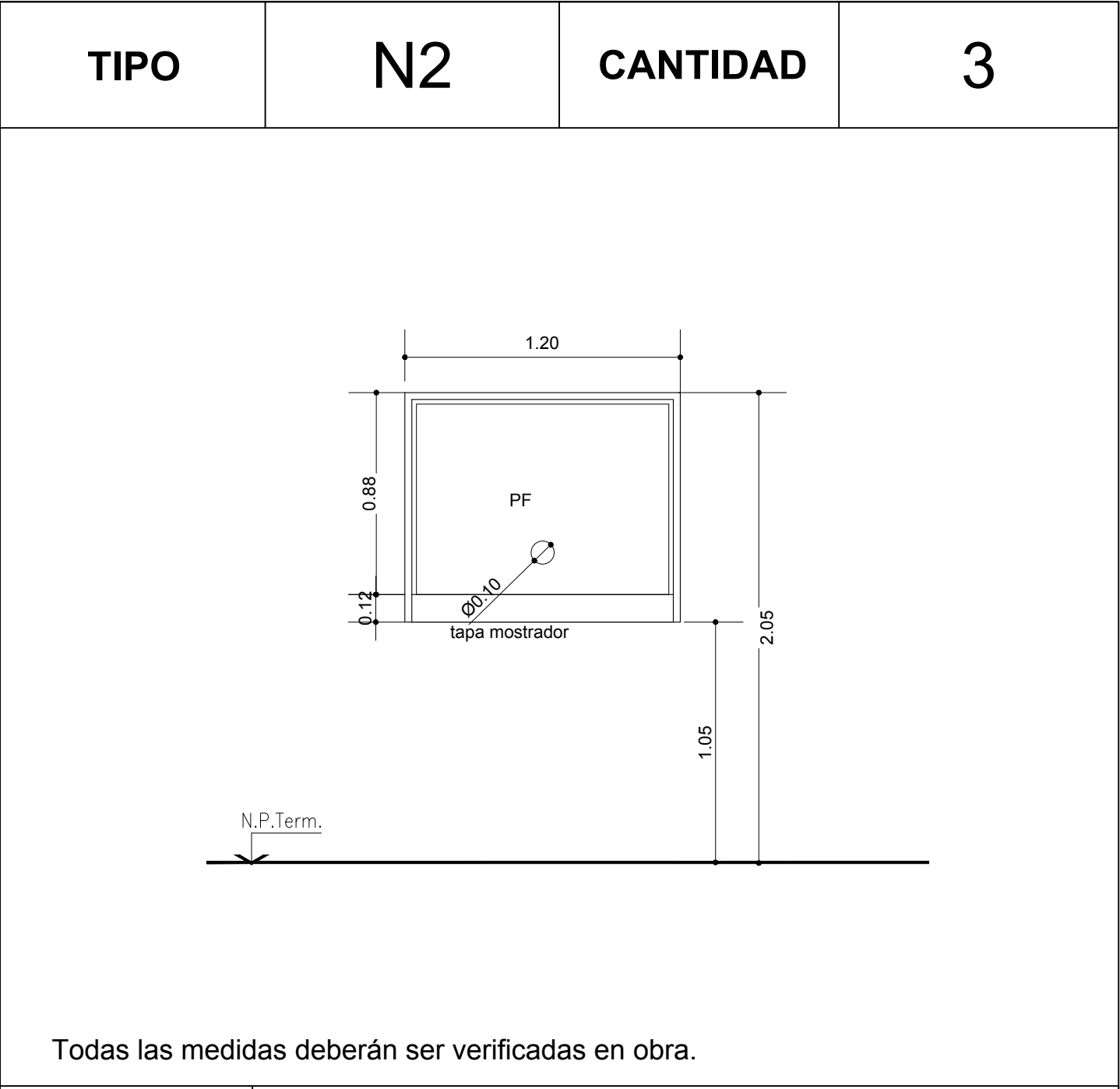

LOCAL		-
Especificaciones	PRE-MARCO	Aluminio natural fijado a la mampostería.
	MARCO	Aluminio, terminación blanco brillante, línea modena 2 (Aluar) o equivalente superior.
	HOJA	Ventana de 2 hojas tipo corrediza, terminación blanco brillante. Línea modena 2 (Aluar) o equivalente superior.
	SISTEMA	2 hojas corredizas sobre eje horizontal.
	HERRAJE	Corrediza: 2 ruedas por hoja, cierre geisse o equivalente superior.
	VIDRIO	Transparente laminado 3+3.
	CONTRAVIDRIO	Int: Curvos Mat. IDEM Marcos. Ext: Rectos Mat. IDEM Marcos.

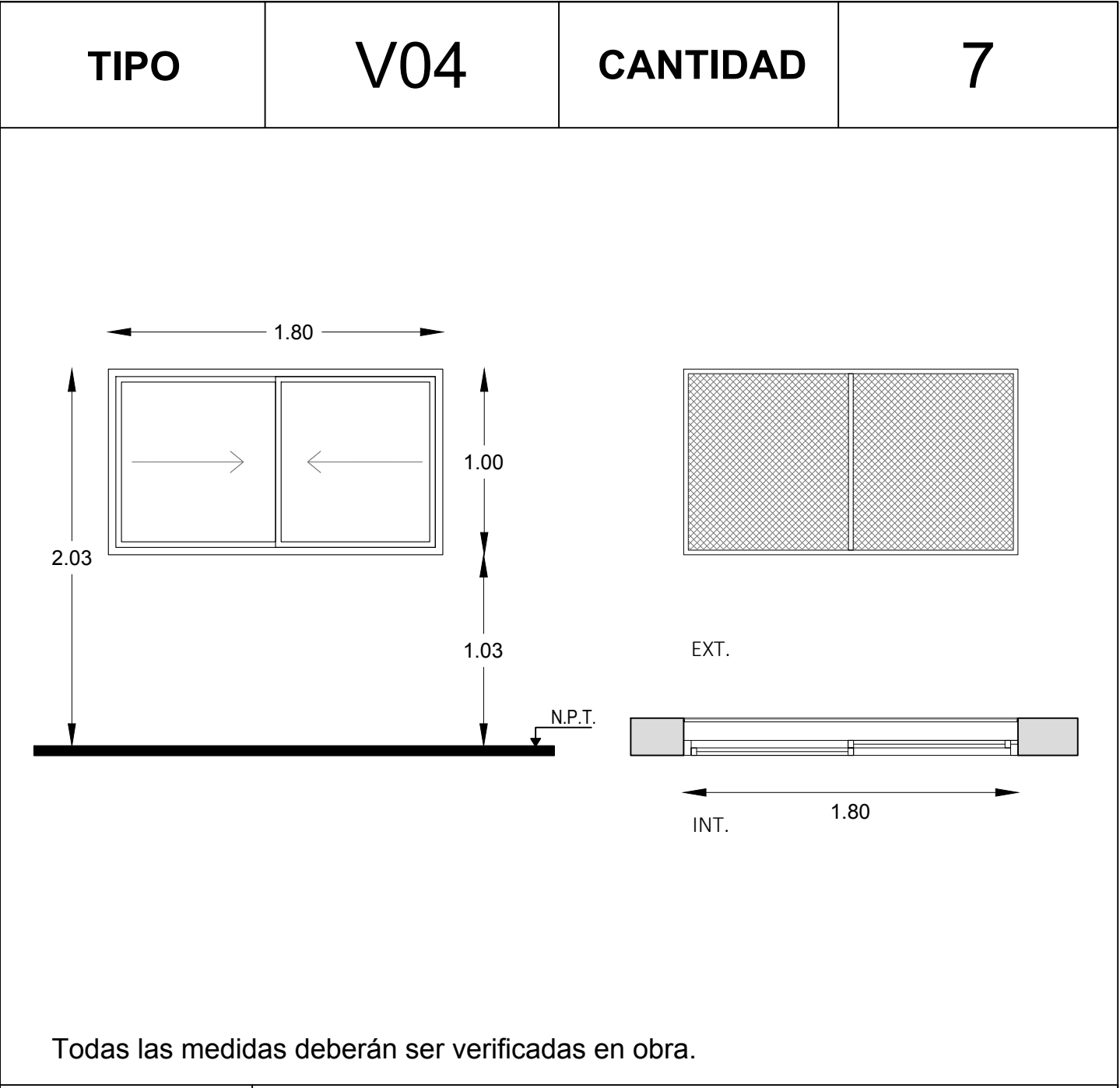

LOCAL		Varios
Especificaciones	PRE-MARCO	Aluminio natural fijado a la mampostería.
	MARCO	Aluminio, terminación blanco brillante, línea modena 2 (Aluar) o equivalente superior.
	HOJA	Ventana de 2 hojas tipo corrediza, terminación blanco brillante. Línea modena 2 (Aluar) o equivalente superior.
	SISTEMA	2 hojas corredizas sobre eje horizontal.
	HERRAJE	Corrediza: 2 ruedas por hoja, cierre geisse o equivalente superior.
	VIDRIO	Transparente laminado 3+3.
	CONTRAVIDRIO	Int: Curvos Mat. IDEM Marcos. Ext: Rectos Mat. IDEM Marcos.

Todas las medidas deberán ser verificadas en obra.

DIRECCIÓN PROVINCIAL DE ARQUITECTURA

Ministerio de Infraestructura y servicios públicos.

BUENOS AIRES PROVINCIA

ANTEPROYECTO:  
Ministerio de salud.  
Departamento de recursos físicos en salud.  
DOCUMENTACIÓN PARA PLIEGO LICITATORIO.  
DIRECCIÓN PROVINCIAL DE ARQUITECTURA.

OBRA:  
C.A.P.S. LA PERLITA  
PARTIDO: MORENO - PROVINCIA DE BUENOS AIRES  
UBICACION: 12 de Octubre n°5569

Director Provincial:  
Cdor. Carlos Colombini.

Plano:  
PLANILLA DE CARPINTERIAS - VENTANAS  
ESCALA: 1:25

N de expediente:

Fecha:  
ENERO 2019

N plano:

Total:  
1819

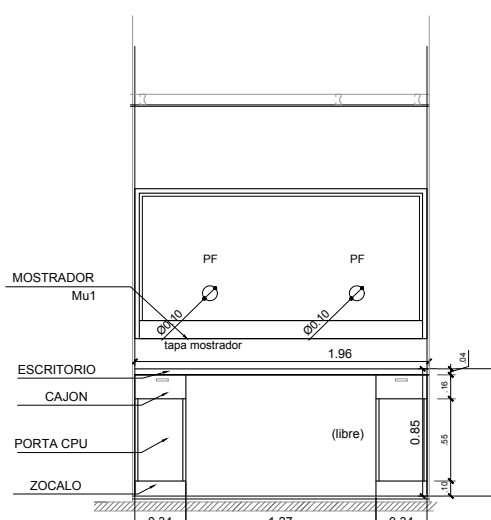
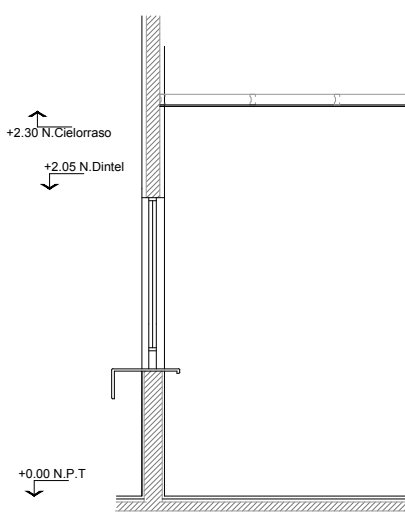

MU1	Puestos de Atención al Público y Mueble de Guardado		
CANTIDAD	2		
UBICACIÓN			
<div><div><p>CORTE - VISTA FRENTE</p></div><div><p>CORTE - VISTA LATERAL</p></div></div>			
MOSTRADOR	---	HERALES	BISAGRAS ---
ESCRITORIO	3 PUESTOS DE ATENCIÓN SOBIBUO, C/ MÓDULO PORTA CPU Y CAJÓN, APROVADOS SI MUEBLES BAJO Y MUEBLES	TIRADORES	CURVO 120mm (80mm) + CLAVETAS EMBUTIDAS CERRADURAS TIPO TAMBOR, EN TODOS LOS MÓDULOS
MUEBLE	ARMARIO LATERAL, PARTE BAJA CERRADA C/ PUERTAS CORREDIZAS, PARTE SUPERIOR ABIERTA CON ESTANTES REGULAB.	GUÍAS	TELESCÓPICAS REFORZADAS
NOTA: TODAS LAS MEDIDAS SE VERIFICARÁN EN OBRA		MATERIALES	PLACA MELAMINICA BASE MDF 18mm, CALIDAD MASA, COLOR A DEF, CANTOS ABS, TAPAS DE ESCRITORIOS DE 36mm
		ZOCALO	10mm MELAMINA REVESTIDA ACERO INOX

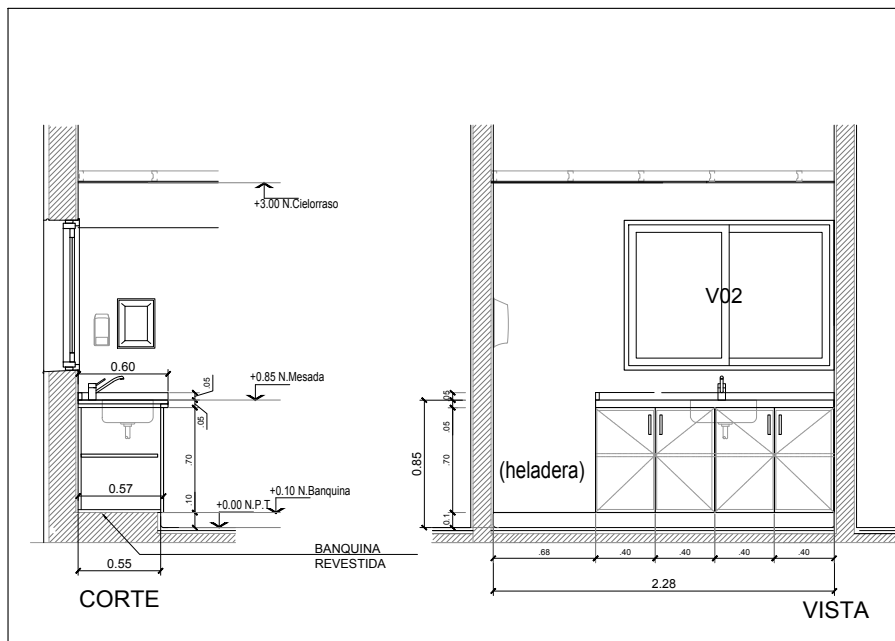
M3	MESADA + MUEBLE		
CANTIDAD	1		
UBICACIÓN	VACUNATORIO		
<div></div>			
MESADA			
MATERIAL	GRANITO GRIS MARA ESPESOR 25 MM		
TRASFOROS	PARA PILETA Y GRIFERIA MONOCOMANDO		
COLOCACIÓN	SI MUEBLE BAJO MESADA		
ZOCALO	5 CM	REGRUESO	2.5 CM
PILETA	DE 4" TEE 34 X 44 X 16 cm TIPO JOHNSON MOD 644 O SIMILAR		
GRIFERIA	JUEGO MONOCOMANDO PARA MESADA FV 90 BRONZ		
DESCARGA	DE PPL ESTANDAR		
OBS. 1 DISPENSER DE JARÓN LÍQUIDO + 1 DISPENSER DE TOALLAS DE PAPEL			
NOTA: TODAS LAS MEDIDAS SE VERIFICARÁN EN OBRA			
MUEBLE			
MÓDULOS	BAJO MESADA		
ALACENA	2 MOD. DOBLES C/PUERTAS Y ESTANTES REGULABLES, SIN FONDO.		
MATERIALES	PLACA MELAMINICA BASE MDF 18 MM, CALIDAD MASA, CANTOS ABS DE 5 MM, COLOR A DEFINIR.		
HERALES	BISAGRAS		
TIRADORES	ARTICULADAS PARA MUEBLES DE COCINA, CALIDAD HAFELE		
CERRADURAS	CURVO 120 MM BRONCE CROMO MATE		
GUÍAS	TIPO TAMBOR, EN TODOS LOS MÓDULOS		

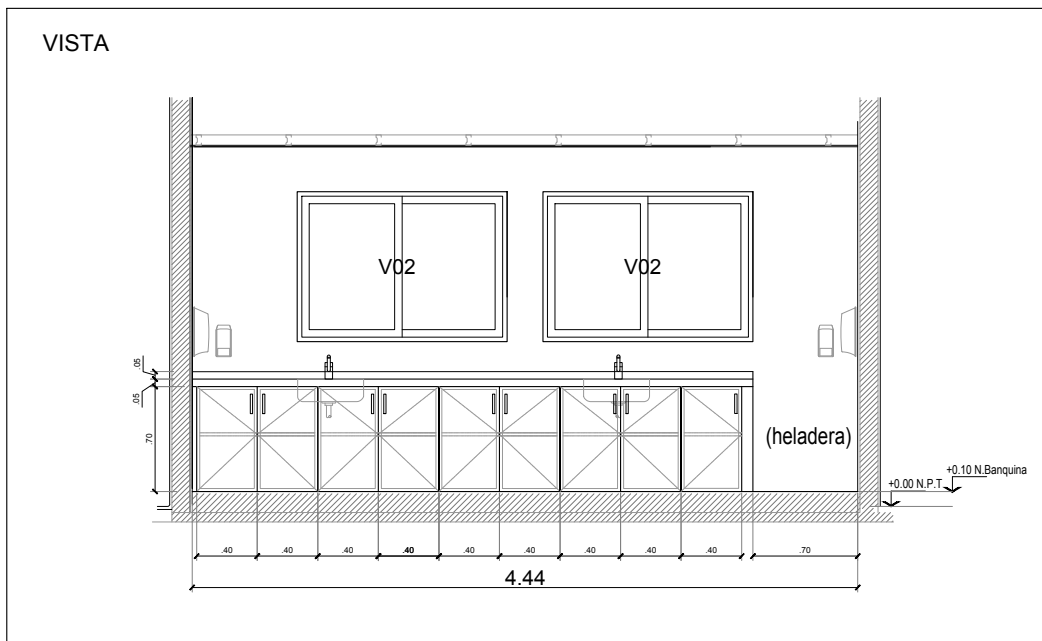
M2	MESADA + MUEBLE		
CANTIDAD	1		
UBICACIÓN	ENFERMERIA		
<div></div>			
MESADA			
MATERIAL	GRANITO GRIS MARA ESPESOR 20 MM		
TRASFOROS	PARA PILETA Y GRIFERIA MONOCOMANDO **		
COLOCACIÓN	SI MUEBLES BAJO MESADA y ANGULOS RAJADOS		
ZOCALO	5 CM	REGRUESO	2.5 CM
PILETA	DE 4" TEE 34 X 44 X 16 cm TIPO JOHNSON MOD 644 O SIMILAR		
GRIFERIA	JUEGO MONOCOMANDO PARA MESADA FV 90 BRONZ		
DESCARGA	DE PPL ESTANDAR		
OBS. 2 DISPENSER DE JARÓN LÍQUIDO + 2 DISPENSER DE TOALLAS DE PAPEL ** INCLUIR TRASFOROS O PASES PARA CONEXIONES EQUIPOS DE ESTERILIZACION, A VERIFICAR EN OBRA			
NOTA: TODAS LAS MEDIDAS SE VERIFICARÁN EN OBRA			
MUEBLE			
MÓDULOS	BAJO MESADA ALACENA		
3 MOD. DOBLES C/PUERTAS Y ESTANTES REGULABLES, SIN FONDO, ESQUINERO ABIERTO C/ ESTANTE 1 ESTANTERIA ABIERTA SOBILLO			
MATERIALES	PLACA MELAMINICA BASE MDF 18 MM, CALIDAD MASA, COLOR A DEFINIR, CANTOS ABS DE 5 MM		
HERALES	BISAGRAS TIRADORES CERRADURAS GUÍAS		
ARTICULADAS P/ MUEBLES DE COCINA, CALIDAD HAFELE CURVO 120 MM BRONCE CROMO MATE TIPO TAMBOR, EN TODOS LOS MÓDULOS -- -- --			

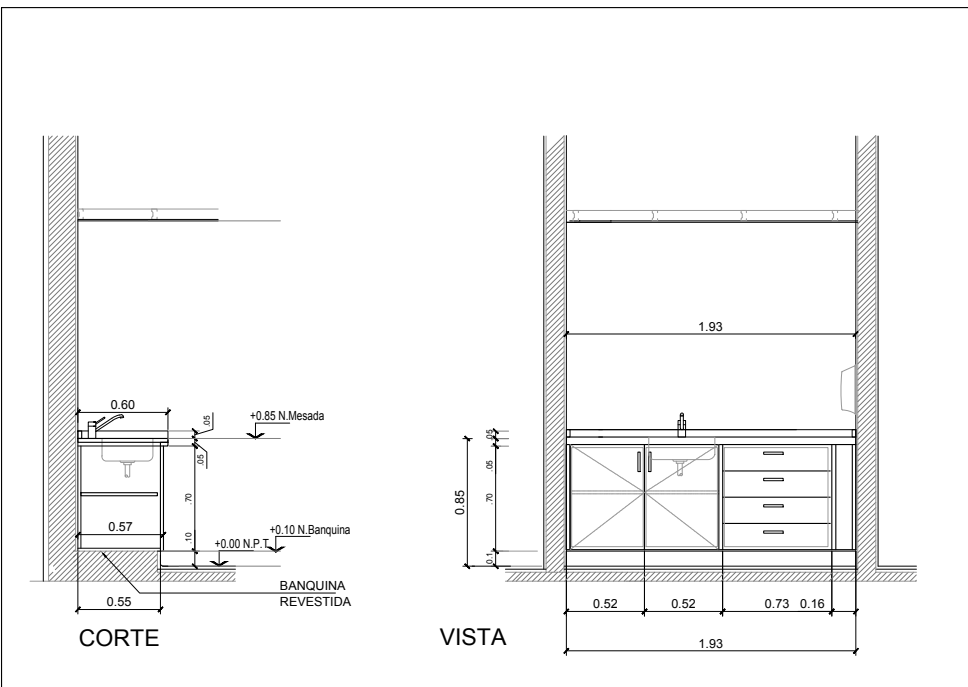
M4	MESADA + MUEBLE																																										
CANTIDAD	1																																										
UBICACIÓN	OFFICE																																										
<div></div>																																											
<table><tr><td colspan="2">MESADA</td><td colspan="2">MUEBLE</td></tr><tr><td>MATERIAL</td><td>GRANITO GRIS MARA ESPESOR 25 MM</td><td>MÓDULOS</td><td>BAJO MESADA</td></tr><tr><td>TRASFOROS</td><td>PARA PILETA Y GRIFERIA MONOCOMANDO</td><td></td><td>2 MOD. DOBLES C/PUERTAS Y ESTANTES REGULABLES, SIN FONDO, 1 CAJONERA x 4</td></tr><tr><td>COLOCACIÓN</td><td>SI MUEBLES BAJO MESADA Y ANGELO AJURADO</td><td>MÓDULOS</td><td>ALACENA</td></tr><tr><td>ZOCALO</td><td>5 CM</td><td>MÓDULOS</td><td>ALACENA</td></tr><tr><td>PILETA</td><td>DE 4" TEE 34 X 44 X 16 cm, TIPO JOHNSON MOD 644 O SIMILAR</td><td>MATERIALES</td><td>PLACA MELAMINICA BASE MDF 18 MM, CALIDAD MASA, COLOR A DEFINIR, CANTOS ABS DE 5 MM</td></tr><tr><td>GRIFERIA</td><td>JUEGO MONOCOMANDO PARA MESADA, FV 90 SWING</td><td>HERALES</td><td>BISAGRAS</td></tr><tr><td>DESCARGA</td><td>DE PPL ESTANDAR</td><td></td><td>TIRADORES</td></tr><tr><td></td><td></td><td></td><td>CERRADURAS</td></tr><tr><td></td><td></td><td></td><td>GUÍAS</td></tr></table>				MESADA		MUEBLE		MATERIAL	GRANITO GRIS MARA ESPESOR 25 MM	MÓDULOS	BAJO MESADA	TRASFOROS	PARA PILETA Y GRIFERIA MONOCOMANDO		2 MOD. DOBLES C/PUERTAS Y ESTANTES REGULABLES, SIN FONDO, 1 CAJONERA x 4	COLOCACIÓN	SI MUEBLES BAJO MESADA Y ANGELO AJURADO	MÓDULOS	ALACENA	ZOCALO	5 CM	MÓDULOS	ALACENA	PILETA	DE 4" TEE 34 X 44 X 16 cm, TIPO JOHNSON MOD 644 O SIMILAR	MATERIALES	PLACA MELAMINICA BASE MDF 18 MM, CALIDAD MASA, COLOR A DEFINIR, CANTOS ABS DE 5 MM	GRIFERIA	JUEGO MONOCOMANDO PARA MESADA, FV 90 SWING	HERALES	BISAGRAS	DESCARGA	DE PPL ESTANDAR		TIRADORES				CERRADURAS				GUÍAS
MESADA		MUEBLE																																									
MATERIAL	GRANITO GRIS MARA ESPESOR 25 MM	MÓDULOS	BAJO MESADA																																								
TRASFOROS	PARA PILETA Y GRIFERIA MONOCOMANDO		2 MOD. DOBLES C/PUERTAS Y ESTANTES REGULABLES, SIN FONDO, 1 CAJONERA x 4																																								
COLOCACIÓN	SI MUEBLES BAJO MESADA Y ANGELO AJURADO	MÓDULOS	ALACENA																																								
ZOCALO	5 CM	MÓDULOS	ALACENA																																								
PILETA	DE 4" TEE 34 X 44 X 16 cm, TIPO JOHNSON MOD 644 O SIMILAR	MATERIALES	PLACA MELAMINICA BASE MDF 18 MM, CALIDAD MASA, COLOR A DEFINIR, CANTOS ABS DE 5 MM																																								
GRIFERIA	JUEGO MONOCOMANDO PARA MESADA, FV 90 SWING	HERALES	BISAGRAS																																								
DESCARGA	DE PPL ESTANDAR		TIRADORES																																								
			CERRADURAS																																								
			GUÍAS																																								
OBS. 1 DISPENSER DE JARÓN LÍQUIDO + 1 DISPENSER DE TOALLAS DE PAPEL																																											
NOTA: TODAS LAS MEDIDAS SE VERIFICARÁN EN OBRA																																											

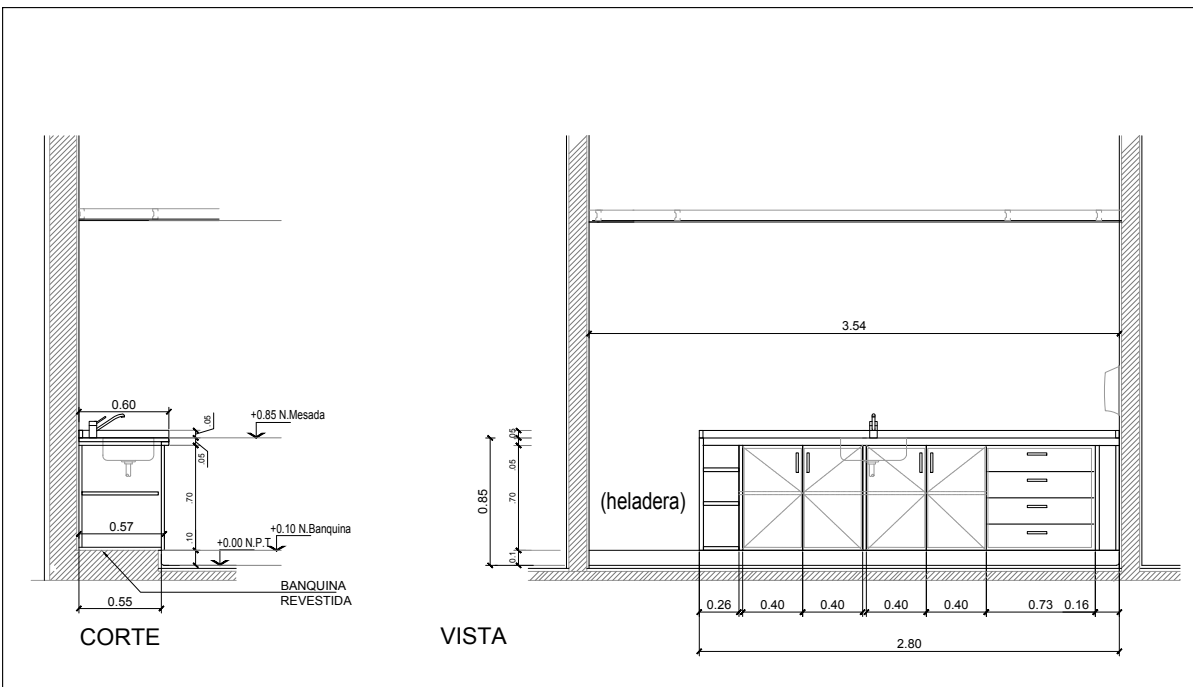
M1	MESADA + MUEBLE																																																														
CANTIDAD	1																																																														
UBICACIÓN	SUM																																																														
<div></div>																																																															
<table><tr><td colspan="2">MESADA</td><td colspan="2">MUEBLE</td></tr><tr><td>MATERIAL</td><td>GRANITO GRIS MARA ESPESOR 25 MM</td><td>BAJO MESADA</td><td>2 MOD. DOBLES C/PUERTAS Y ESTANTES REGULABLES. SIN FONDO. 1 CAJONERA x 4</td></tr><tr><td>TRASFOROS</td><td>PARA PILETA Y GRIFERIA MONOCOMANDO</td><td>ALACENA</td><td></td></tr><tr><td>COLOCACIÓN</td><td>SI MUEBLES BAJO MESADA y ANGELO AJURADO</td><td>MÓDULOS</td><td></td></tr><tr><td>ZOCALO</td><td>5 CM</td><td>REGRUESO</td><td>2.5 CM</td></tr><tr><td>PILETA</td><td colspan="3">DE 4" TEE 34 X 44 X 16 cm TIPO JOHNSON MOD 644 O SIMILAR</td></tr><tr><td>GRIFERIA</td><td colspan="3">JUEGO MONOCOMANDO PARA MESADA FV 90 SWING</td></tr><tr><td>DESCARGA</td><td colspan="3">DE PPL ESTANDAR</td></tr><tr><td colspan="2">OBS.</td><td colspan="2">1 DISPENSER DE JARÓN LÍQUIDO + 1 DISPENSER DE TOALLAS DE PAPEL</td></tr><tr><td colspan="4">NOTA: TODAS LAS MEDIDAS SE VERIFICARÁN EN OBRA</td></tr><tr><td colspan="2">MATERIALES</td><td colspan="2">PLACA MELAMINICA BASE MDF 18 MM. CALIDAD MASA. COLOR A DEFINIR. CANTOS ABS DE 5 MM</td></tr><tr><td>HERIALES</td><td>BISAGRAS</td><td colspan="2">ARTICULADAS PARA MUEBLES DE COCINA. CALIDAD HAFELE</td></tr><tr><td></td><td>TIRADORES</td><td colspan="2">CURVO 120 MM BRONCE CROMO MATE</td></tr><tr><td></td><td>CERRADURAS</td><td colspan="2">TIPO TAMBOR, EN TODOS LOS MÓDULOS</td></tr><tr><td></td><td>GUÍAS</td><td colspan="2">TELESCÓPICAS REFORZADAS</td></tr></table>				MESADA		MUEBLE		MATERIAL	GRANITO GRIS MARA ESPESOR 25 MM	BAJO MESADA	2 MOD. DOBLES C/PUERTAS Y ESTANTES REGULABLES. SIN FONDO. 1 CAJONERA x 4	TRASFOROS	PARA PILETA Y GRIFERIA MONOCOMANDO	ALACENA		COLOCACIÓN	SI MUEBLES BAJO MESADA y ANGELO AJURADO	MÓDULOS		ZOCALO	5 CM	REGRUESO	2.5 CM	PILETA	DE 4" TEE 34 X 44 X 16 cm TIPO JOHNSON MOD 644 O SIMILAR			GRIFERIA	JUEGO MONOCOMANDO PARA MESADA FV 90 SWING			DESCARGA	DE PPL ESTANDAR			OBS.		1 DISPENSER DE JARÓN LÍQUIDO + 1 DISPENSER DE TOALLAS DE PAPEL		NOTA: TODAS LAS MEDIDAS SE VERIFICARÁN EN OBRA				MATERIALES		PLACA MELAMINICA BASE MDF 18 MM. CALIDAD MASA. COLOR A DEFINIR. CANTOS ABS DE 5 MM		HERIALES	BISAGRAS	ARTICULADAS PARA MUEBLES DE COCINA. CALIDAD HAFELE			TIRADORES	CURVO 120 MM BRONCE CROMO MATE			CERRADURAS	TIPO TAMBOR, EN TODOS LOS MÓDULOS			GUÍAS	TELESCÓPICAS REFORZADAS	
MESADA		MUEBLE																																																													
MATERIAL	GRANITO GRIS MARA ESPESOR 25 MM	BAJO MESADA	2 MOD. DOBLES C/PUERTAS Y ESTANTES REGULABLES. SIN FONDO. 1 CAJONERA x 4																																																												
TRASFOROS	PARA PILETA Y GRIFERIA MONOCOMANDO	ALACENA																																																													
COLOCACIÓN	SI MUEBLES BAJO MESADA y ANGELO AJURADO	MÓDULOS																																																													
ZOCALO	5 CM	REGRUESO	2.5 CM																																																												
PILETA	DE 4" TEE 34 X 44 X 16 cm TIPO JOHNSON MOD 644 O SIMILAR																																																														
GRIFERIA	JUEGO MONOCOMANDO PARA MESADA FV 90 SWING																																																														
DESCARGA	DE PPL ESTANDAR																																																														
OBS.		1 DISPENSER DE JARÓN LÍQUIDO + 1 DISPENSER DE TOALLAS DE PAPEL																																																													
NOTA: TODAS LAS MEDIDAS SE VERIFICARÁN EN OBRA																																																															
MATERIALES		PLACA MELAMINICA BASE MDF 18 MM. CALIDAD MASA. COLOR A DEFINIR. CANTOS ABS DE 5 MM																																																													
HERIALES	BISAGRAS	ARTICULADAS PARA MUEBLES DE COCINA. CALIDAD HAFELE																																																													
	TIRADORES	CURVO 120 MM BRONCE CROMO MATE																																																													
	CERRADURAS	TIPO TAMBOR, EN TODOS LOS MÓDULOS																																																													
	GUÍAS	TELESCÓPICAS REFORZADAS																																																													

Todas las medidas deberán ser verificadas en obra.

DIRECCIÓN PROVINCIAL DE ARQUITECTURA Ministerio de Infraestructura y servicios públicos.			
BUENOS AIRES PROVINCIA			
ANTEPROYECTO: Ministerio de salud. Departamento de recursos físicos en salud. DOCUMENTACIÓN PARA PLIEGO LICITATORIO. DIRECCIÓN PROVINCIAL DE ARQUITECTURA.		OBRA:  C.A.P.S. LA PERLITA  PARTIDO: MORENO - PROVINCIA DE BUENOS AIRES  UBICACION: 12 de Octubre n°5569	
Director Provincial: Cdr. Carlos Colombini.		Plano: DETALLE DE MUEBLES ESCALA: 1:25	
N de expediente:		Fecha: ENERO 2019	N plano: Total: 1919

# **DOCUMENTACIÓN GRÁFICA**

**C.A.P.S. LOS PARAISOS  
MORENO - GRUPO 4.12**

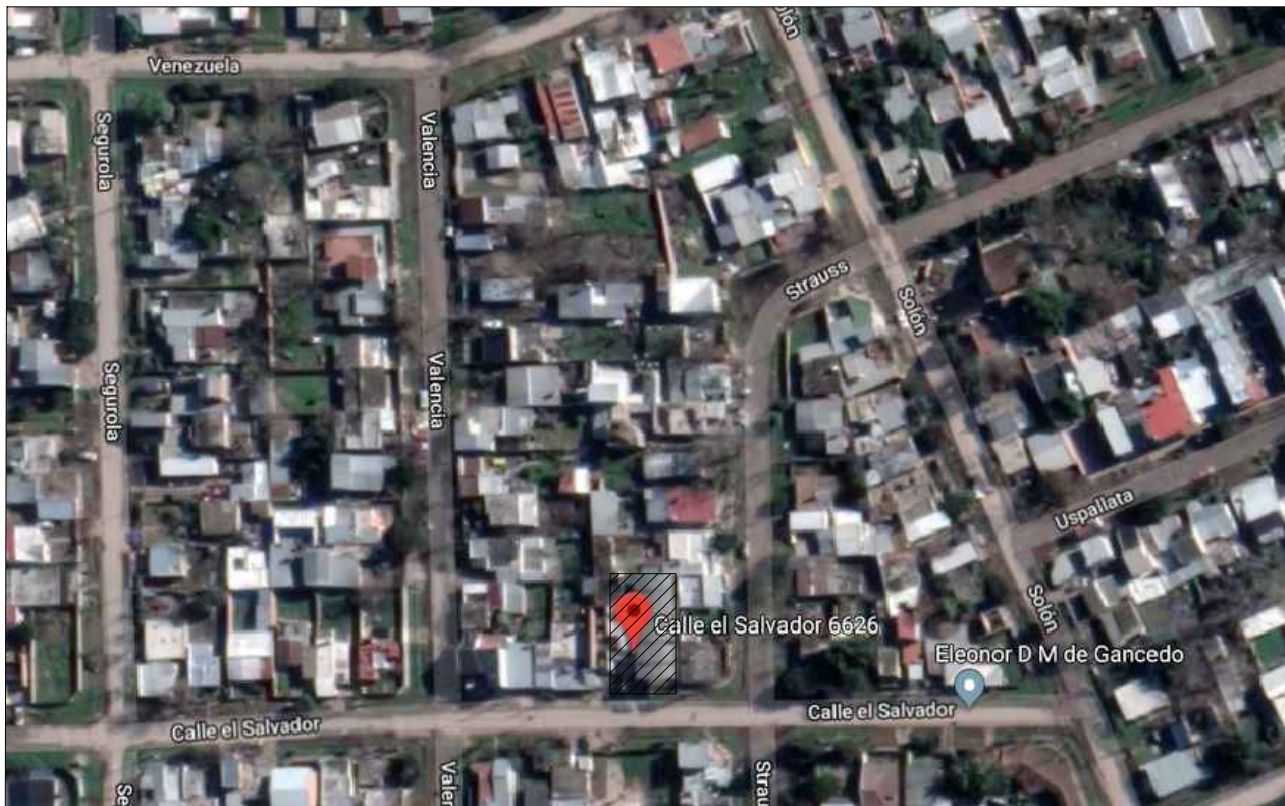

UBICACION EN FOTO AEREA



IMAGEN EXTERIOR

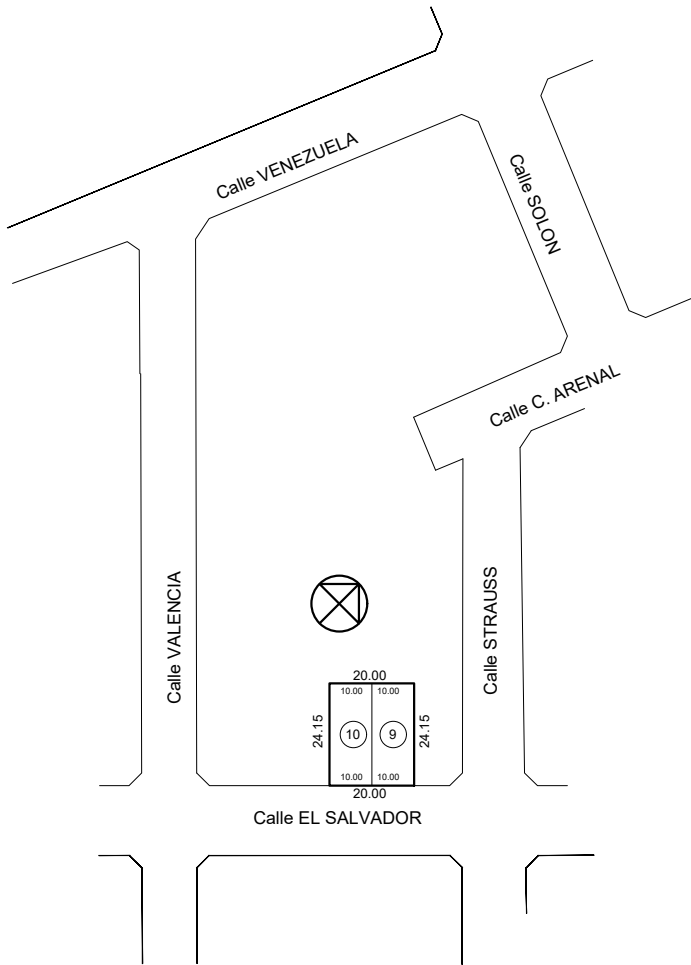

Todas las medidas deberán ser verificadas en obra.

DIRECCIÓN PROVINCIAL DE ARQUITECTURA				
Ministerio de Infraestructura y servicios públicos.				
BUENOS AIRES PROVINCIA				
ANTEPROYECTO: Ministerio de salud. Departamento de recursos físicos en salud. DOCUMENTACIÓN PARA PLIEGO LICITATORIO. DIRECCIÓN PROVINCIAL DE ARQUITECTURA.	OBRA:			
	C.A.P.S. LOS PARAISOS			
	PARTIDO: Moreno - Provincia de Buenos Aires			
Director Provincial: Cdor. Carlos Colombini.	UBICACION: El salvador e/ Strauss y Valencia			
	Plano:			
	PLANO DE IMPLANTACION			
	ESCALA: S/E			
	N de expediente:	Fecha:	N plano:	Total:
		ENERO 2019	01	19



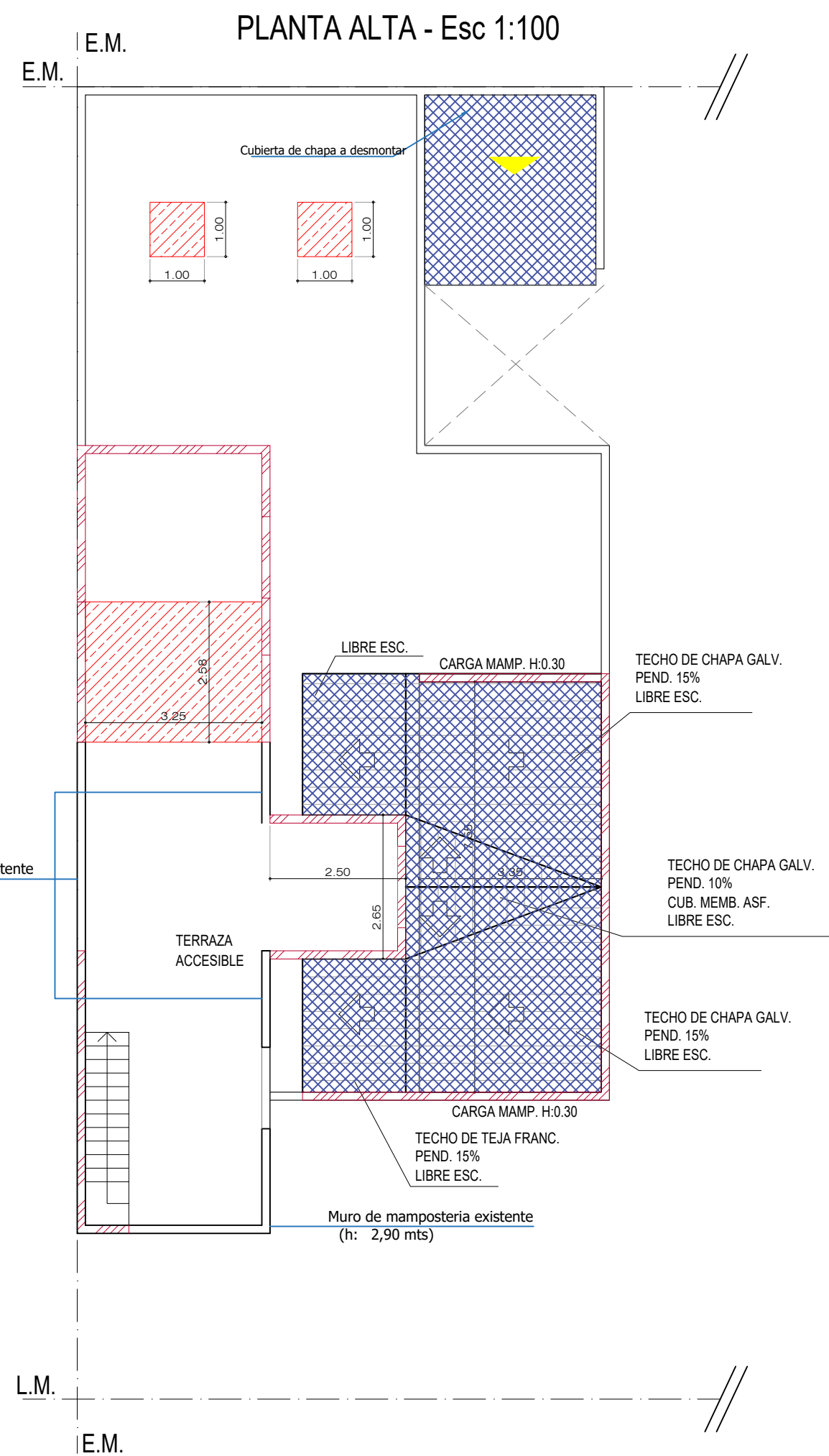

REFERENCIA DEMOLICIÓN.	
	Desmante aporte y compactación.
	Desmante de solados.
	Demolición de losa.
	Demolición de muro.
	Desmante de cielorraso.
	Desmante de cubierta.
	Desmante de carpintería (a remover).

**Todas las medidas deberán ser verificadas en obra.**

**DIRECCIÓN PROVINCIAL DE ARQUITECTURA**  
Ministerio de Infraestructura y servicios públicos.

## BUENOS AIRES PROVINCIA

ANTEPROYECTO:  
Ministerio de salud.  
Departamento de recursos físicos en salud.  
DOCUMENTACIÓN PARA PLIEGO LICITATORIO.  
DIRECCIÓN PROVINCIAL DE ARQUITECTURA.

Director Provincial:  
Cdor. Carlos Colombini.

OBRA:

C.A.P.S. LOS PARAISOS

PARTIDO: Moreno - Provincia de Buenos Aires

UBICACION: El salvador e/ Strauss y Valencia

Plano: <b>PLANO DE SIT ACTUAL - DEMOLICION</b> ESCALA: 1:100
--

N de expediente:	Fecha:	N plano:	Total:
------------------	--------	----------	--------

ENERO 2019

2 19



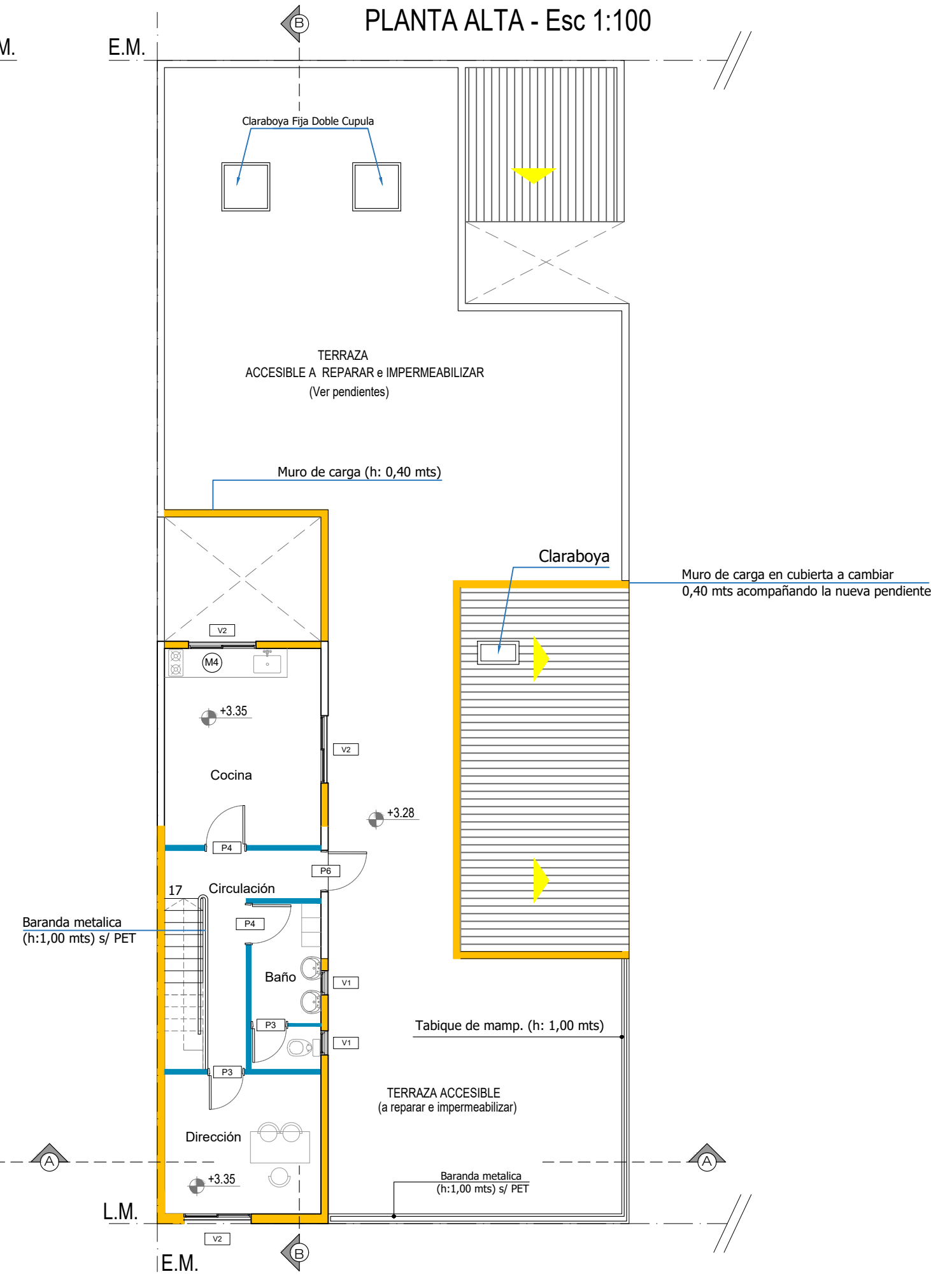

#### REFERENCIAS ARQUITECTURA.

	Muro existente.
	Estructura de H°A°.
	Vereda cemento rodillado con cordón.
	Pavimento articulado.
	Muro nuevo terminado 22 cm.
	Muro nuevo terminado 16 cm.
	Muro nuevo terminado 12 cm.
	Sector sin intervención.
	Tabique placa roca de yeso c/aislación.
	Guardacamilla

Todas las medidas deberán ser verificadas en obra.

### DIRECCIÓN PROVINCIAL DE ARQUITECTURA

Ministerio de Infraestructura y servicios públicos.

#### BUENOS AIRES PROVINCIA

ANTEPROYECTO:  
Ministerio de salud.  
Departamento de recursos físicos en salud.  
DOCUMENTACIÓN PARA PLIEGO LICITATORIO.  
DIRECCIÓN PROVINCIAL DE ARQUITECTURA.

Director Provincial:  
Cdr. Carlos Colombini.

OBRA:

C.A.P.S. LOS PARAISOS

PARTIDO: Moreno - Provincia de Buenos Aires

UBICACION: El salvador e/ Strauss y Valencia

Plano:

PLANTA DE ARQUITECTURA

ESCALA: 1:100

N de expediente:	Fecha:	N plano:	Total:
	ENERO 2019	3	19

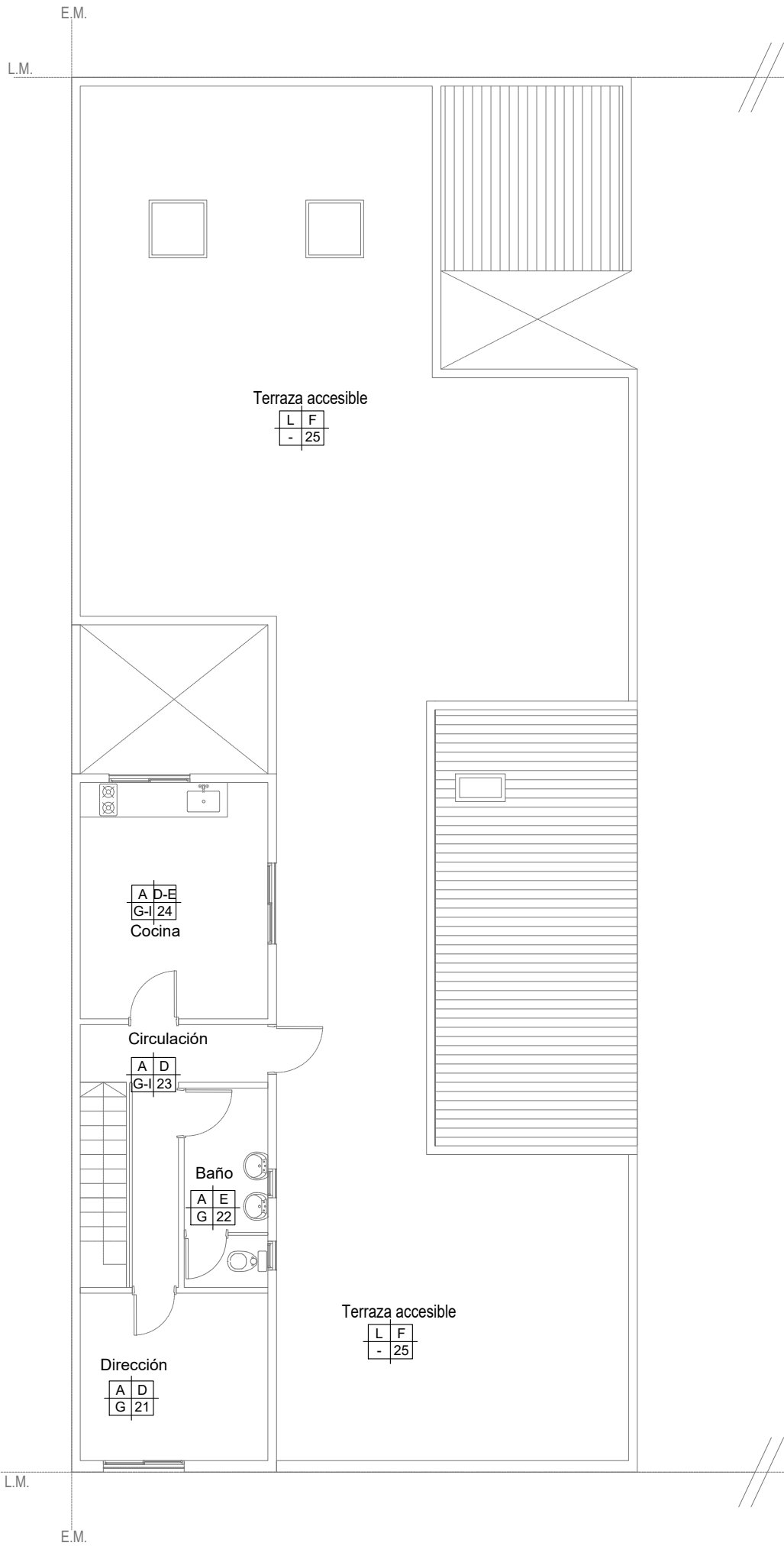
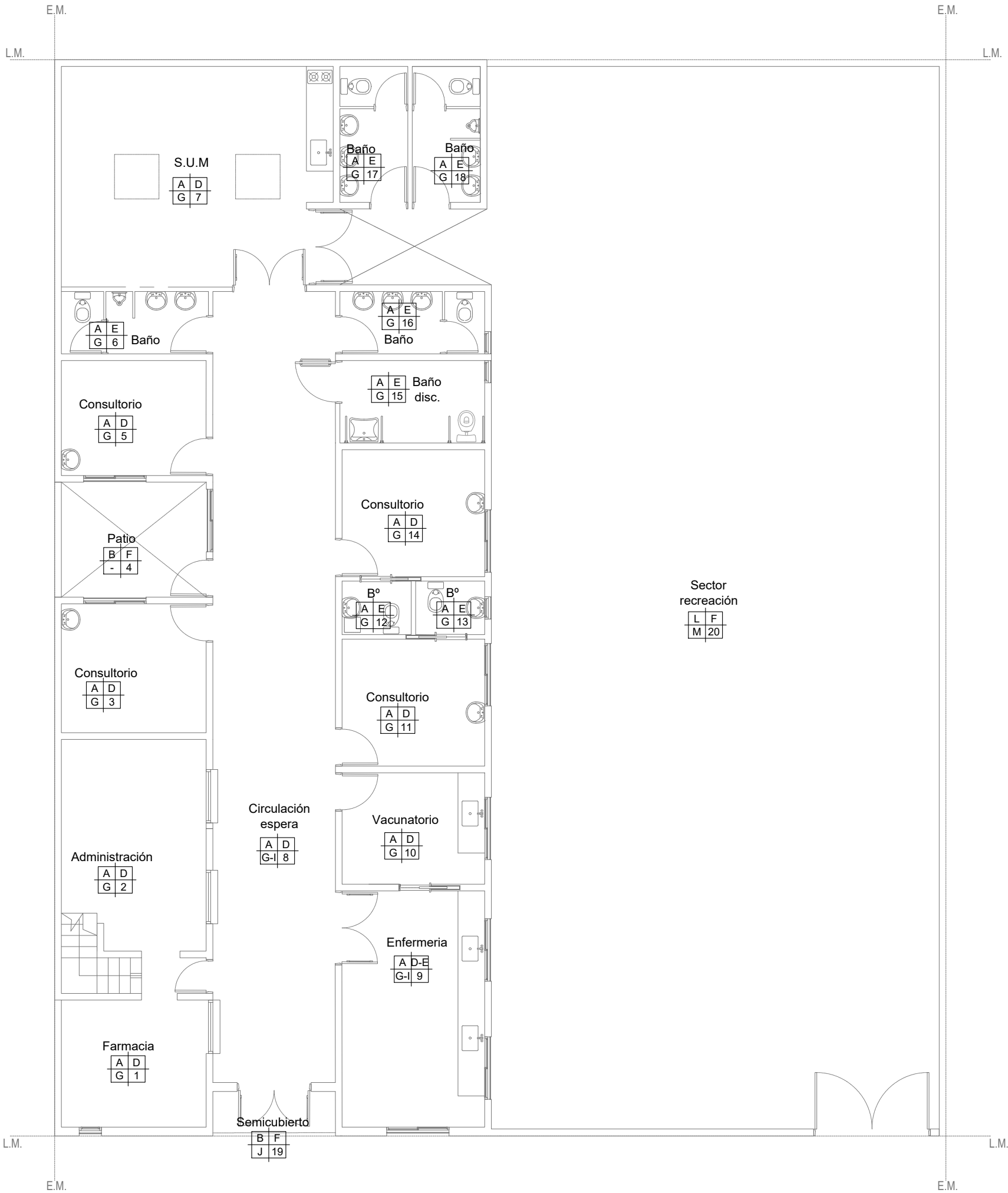

PISO	PARED
A	B
TECHO	Nº LOCAL
C	D

A	Piso porcelanato alto traspaso
B	Piso cemento rodillado c/ cordón
C	Pulido de piso granítico
D	Latex interior (pared y cielorraso)
E	Revestimiento cerámico
F	Latex exterior + esmalte sintético
G	Cielorraso suspendido
H	Cielorraso antihumedad
I	Cielorraso suspendido modular
J	Cielorraso placa cementicia
K	Pavimento articulado
L	Carpeta
M	Chapa canalada zinc y translúcida

Todas las medidas deberán ser verificadas en obra.

DIRECCIÓN PROVINCIAL DE ARQUITECTURA  
Ministerio de Infraestructura y servicios públicos.

BUENOS AIRES PROVINCIA

ANTEPROYECTO:  
Ministerio de salud.  
Departamento de recursos físicos en salud.  
DOCUMENTACIÓN PARA PLIEGO LICITATORIO.  
DIRECCIÓN PROVINCIAL DE ARQUITECTURA.

OBRA:  
C.A.P.S. LOS PARAISOS  
PARTIDO: Moreno - Provincia de Buenos Aires  
UBICACION: El Salvador e/ Strauss y Valencia

Director Provincial:  
Cdr. Carlos Colombini.

Plano:  
PLANO DE LOCALES  
ESCALA: 1:100

N de expediente:	Fecha:	N plano:	Total:
	ENERO 2019	4	19

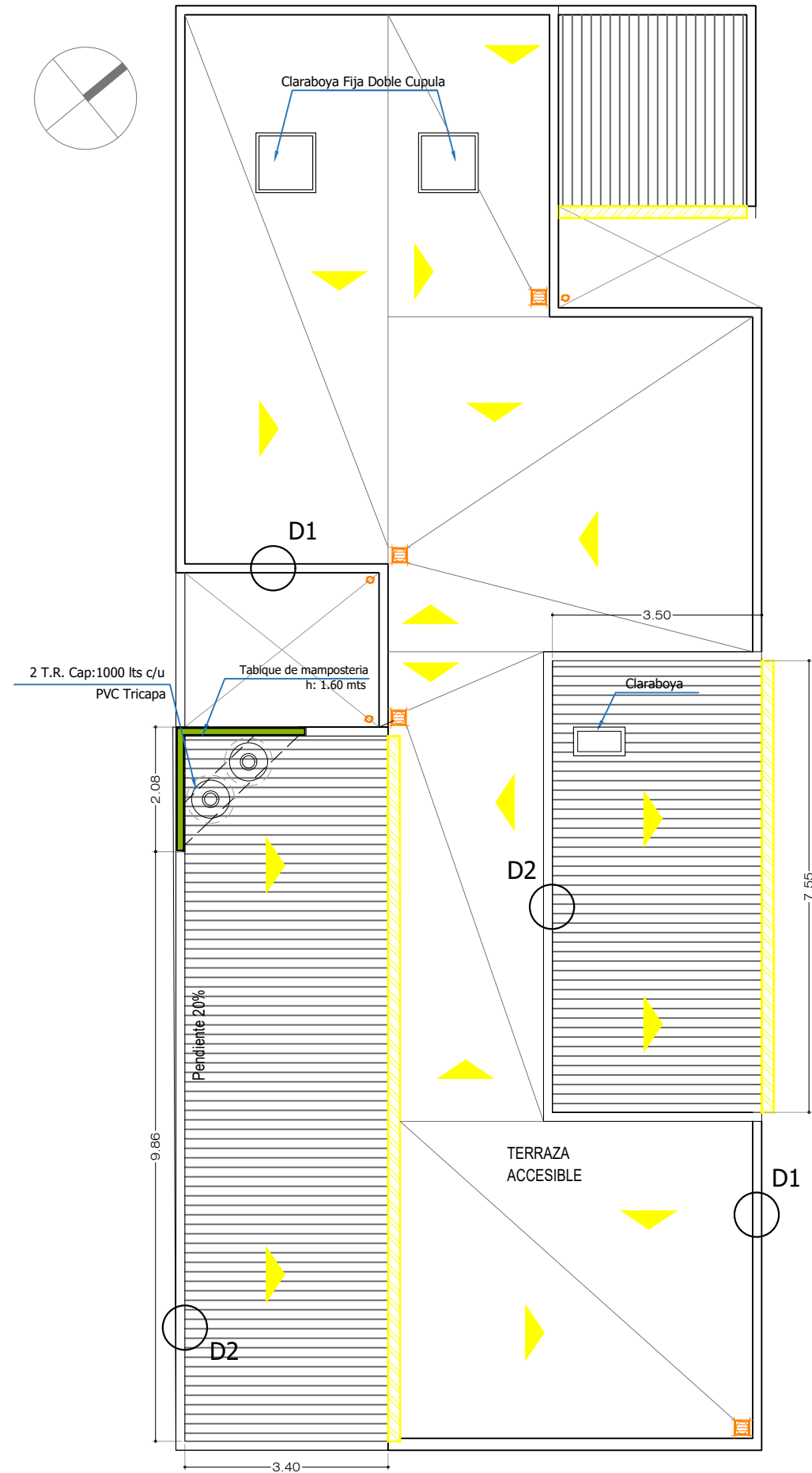



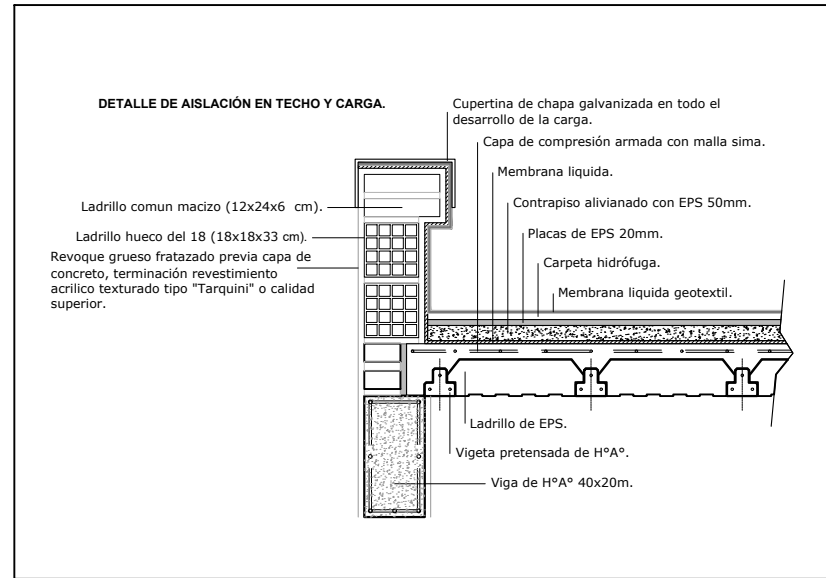

DETALLE 1

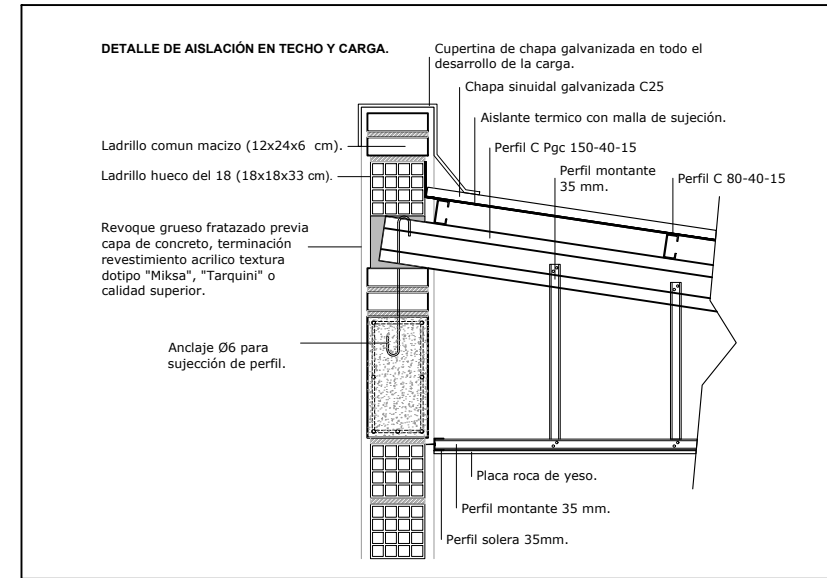

DETALLE 2



REF. INST. PLUVIAL. TECHOS.

	Sistema Pluvial.
	Canaleta de ZINC
	Bajada PVC Ø 110mm. Pluvial.
	Embudo horizontal pluvial 30x30mm.
	Flecha que indica pendientes de techo.

DETALLE CLARABOYA DE S.U.M

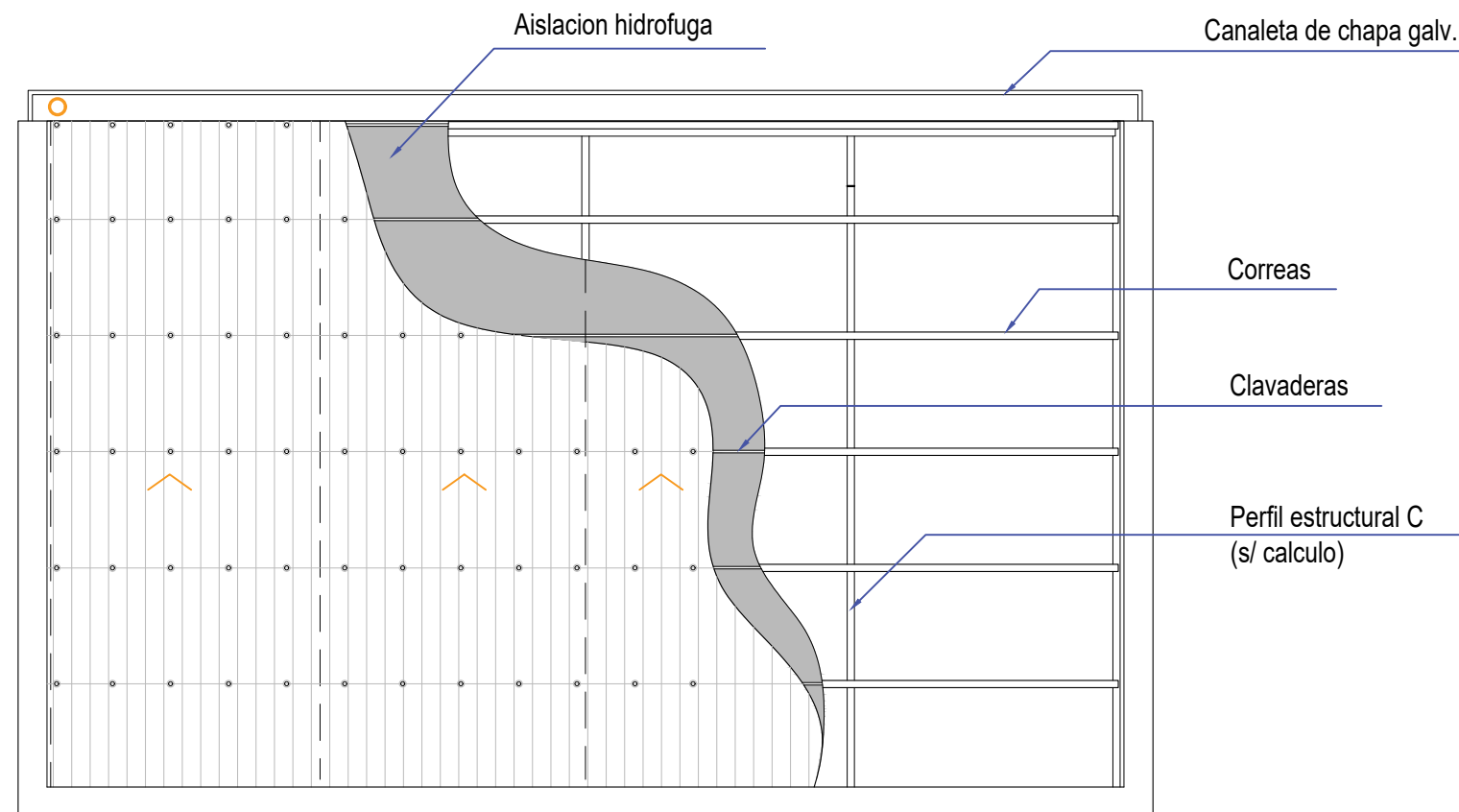

Todas las medidas deberán ser verificadas en obra.

DIRECCIÓN PROVINCIAL DE ARQUITECTURA  
Ministerio de Infraestructura y servicios públicos.

BUENOS AIRES PROVINCIA

ANTEPROYECTO:  
Ministerio de salud.  
Departamento de recursos físicos en salud.  
DOCUMENTACIÓN PARA PLIEGO LICITATORIO.  
DIRECCIÓN PROVINCIAL DE ARQUITECTURA.

Director Provincial:  
Cdr. Carlos Colombini.

OBRA:  
C.A.P.S. LOS PARAISOS  
PARTIDO: Moreno - Provincia de Buenos Aires  
UBICACION: El salvador e/ Strauss y Valencia

Plano:  
PLANTA DE TECHOS

ESCALA: 1:100

N de expediente:	Fecha:	N plano:	Total:
	ENERO 2019	5	19

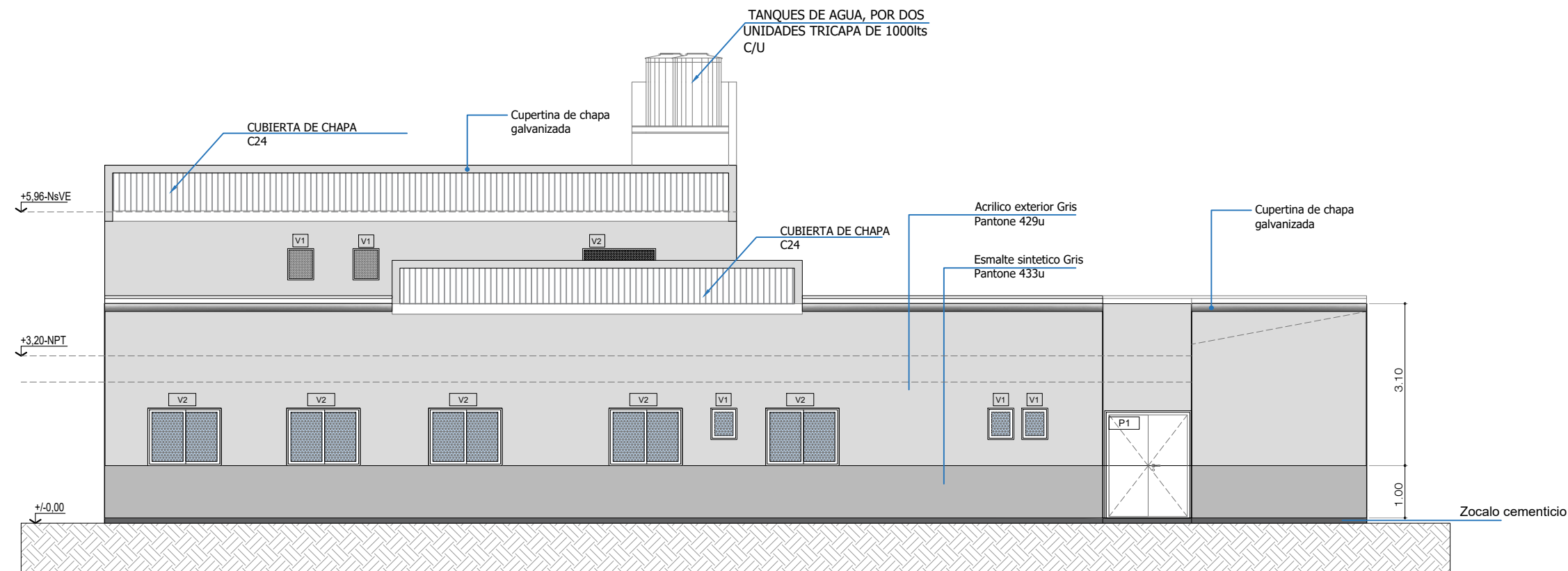

VISTA LATERAL - Esc: 1/100

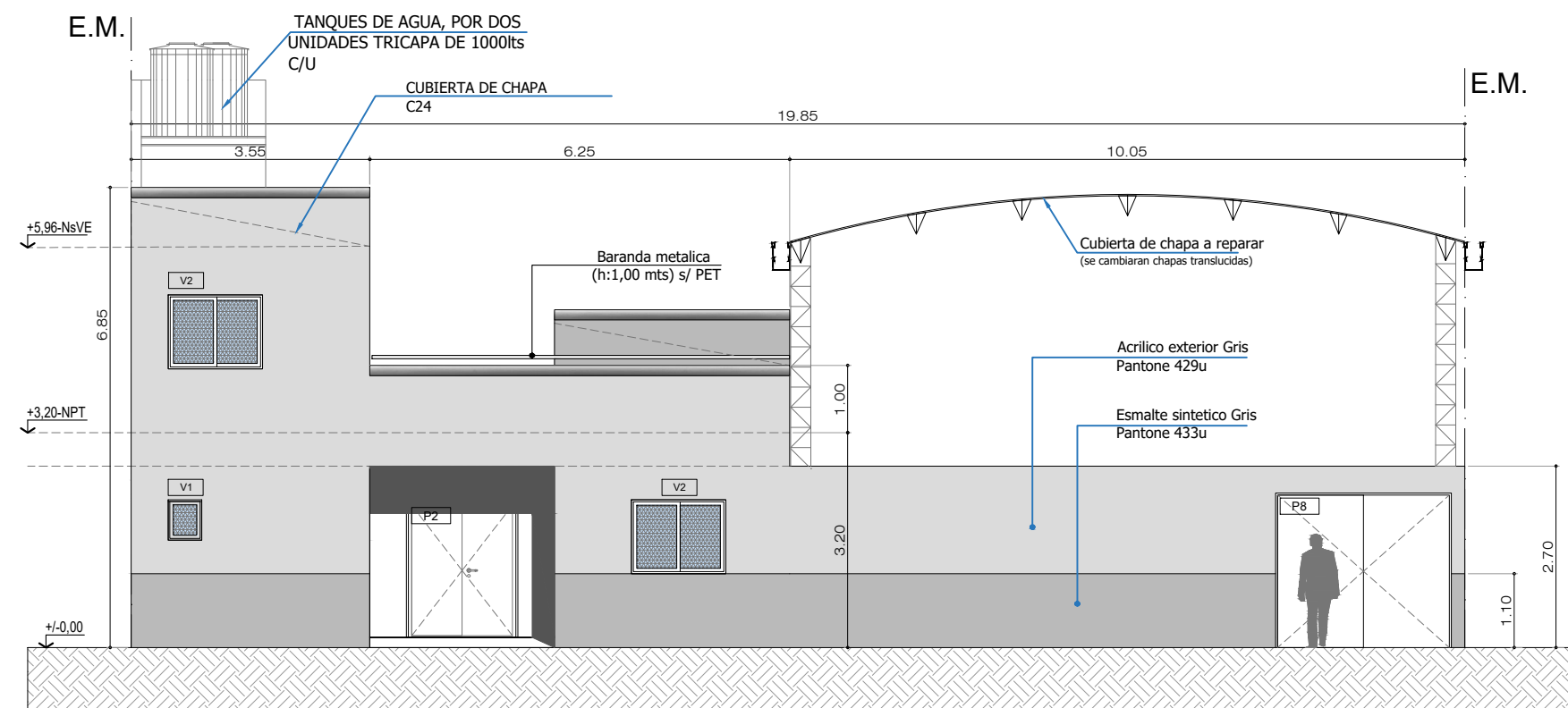

VISTA FRENTE - Esc: 1/100

Todas las medidas deberán ser verificadas en obra.

**DIRECCIÓN PROVINCIAL DE ARQUITECTURA**  
Ministerio de Infraestructura y servicios públicos.  
**BUENOS AIRES PROVINCIA**

ANTEPROYECTO:  
Ministerio de salud.  
Departamento de recursos físicos en salud.  
DOCUMENTACIÓN PARA PLIEGO LICITATORIO.  
DIRECCIÓN PROVINCIAL DE ARQUITECTURA.

OBRA:  
C.A.P.S. LOS PARAISOS  
PARTIDO: Moreno - Provincia de Buenos Aires  
UBICACION: El salvador e/ Strauss y Valencia

Director Provincial:  
Cdr. Carlos Colombini.

Plano:  
VISTAS  
ESCALA: 1:100

N de expediente:	Fecha:	N plano:	Total:
	ENERO 2019	6	19



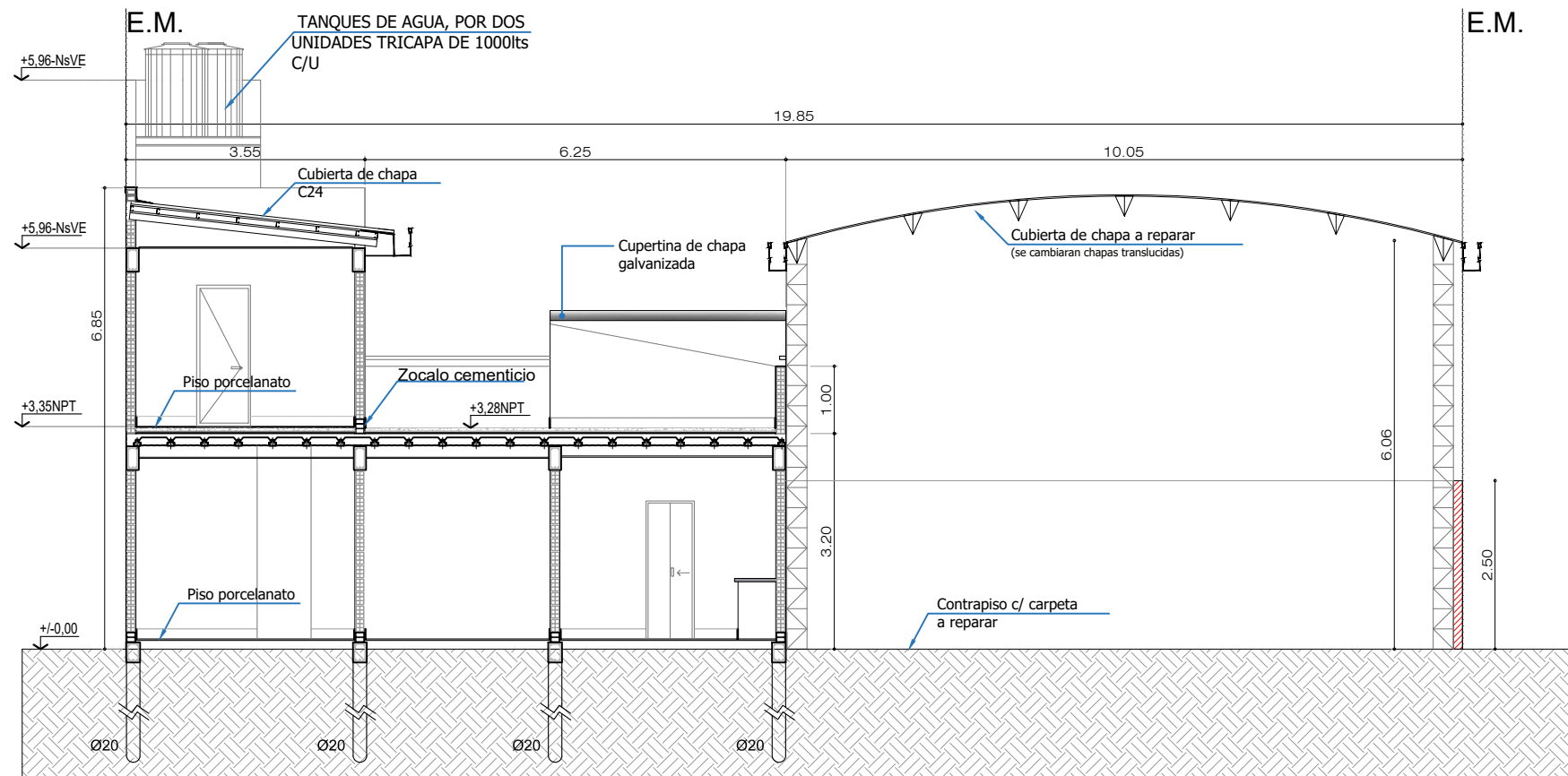

CORTE A-A

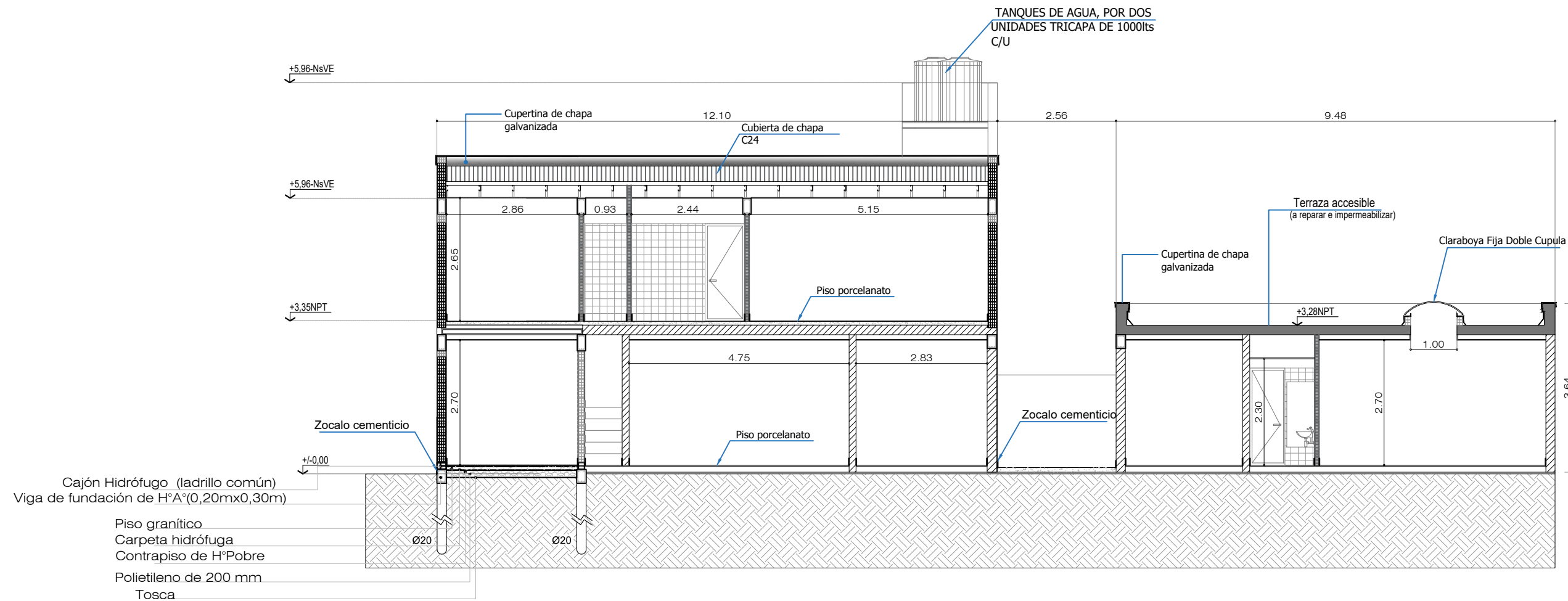

CORTE B-B

DETALLE  
Esc: 1/25

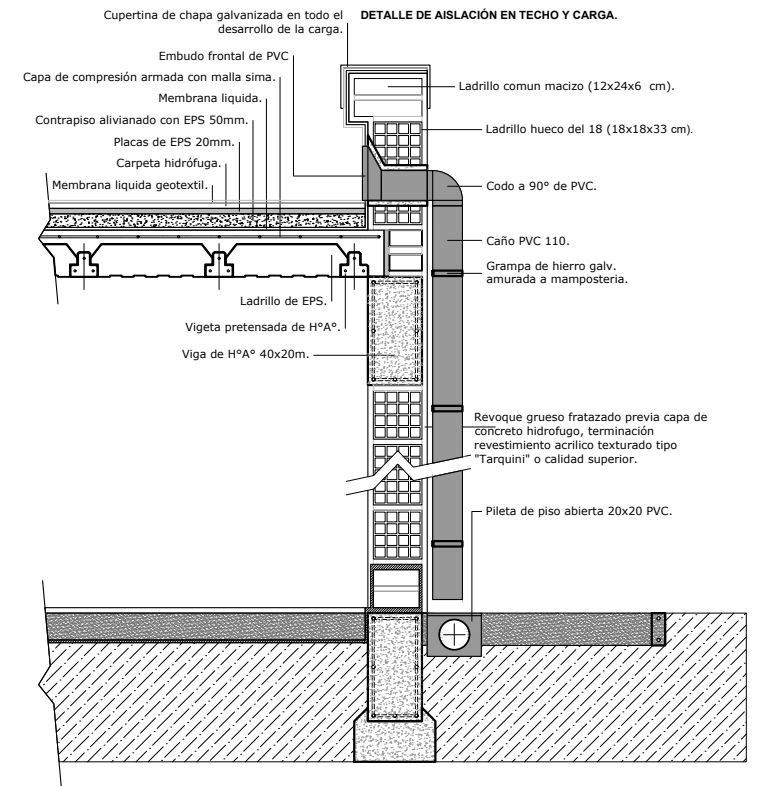

Todas las medidas deberán ser verificadas en obra.

**DIRECCIÓN PROVINCIAL DE ARQUITECTURA**  
Ministerio de Infraestructura y servicios públicos.  
**BUENOS AIRES PROVINCIA**

ANTEPROYECTO:  
Ministerio de salud.  
Departamento de recursos físicos en salud.  
DOCUMENTACIÓN PARA PLIEGO LICITATORIO.  
DIRECCIÓN PROVINCIAL DE ARQUITECTURA.

OBRA:  
C.A.P.S. LOS PARAISOS  
PARTIDO: Moreno - Provincia de Buenos Aires  
UBICACION: El salvador e/ Strauss y Valencia

Director Provincial:  
Cdor. Carlos Colombini.

Plano:  
CORTES

ESCALA: 1:100

N de expediente:	Fecha:	N plano:	Total:
	ENERO 2019	7	19

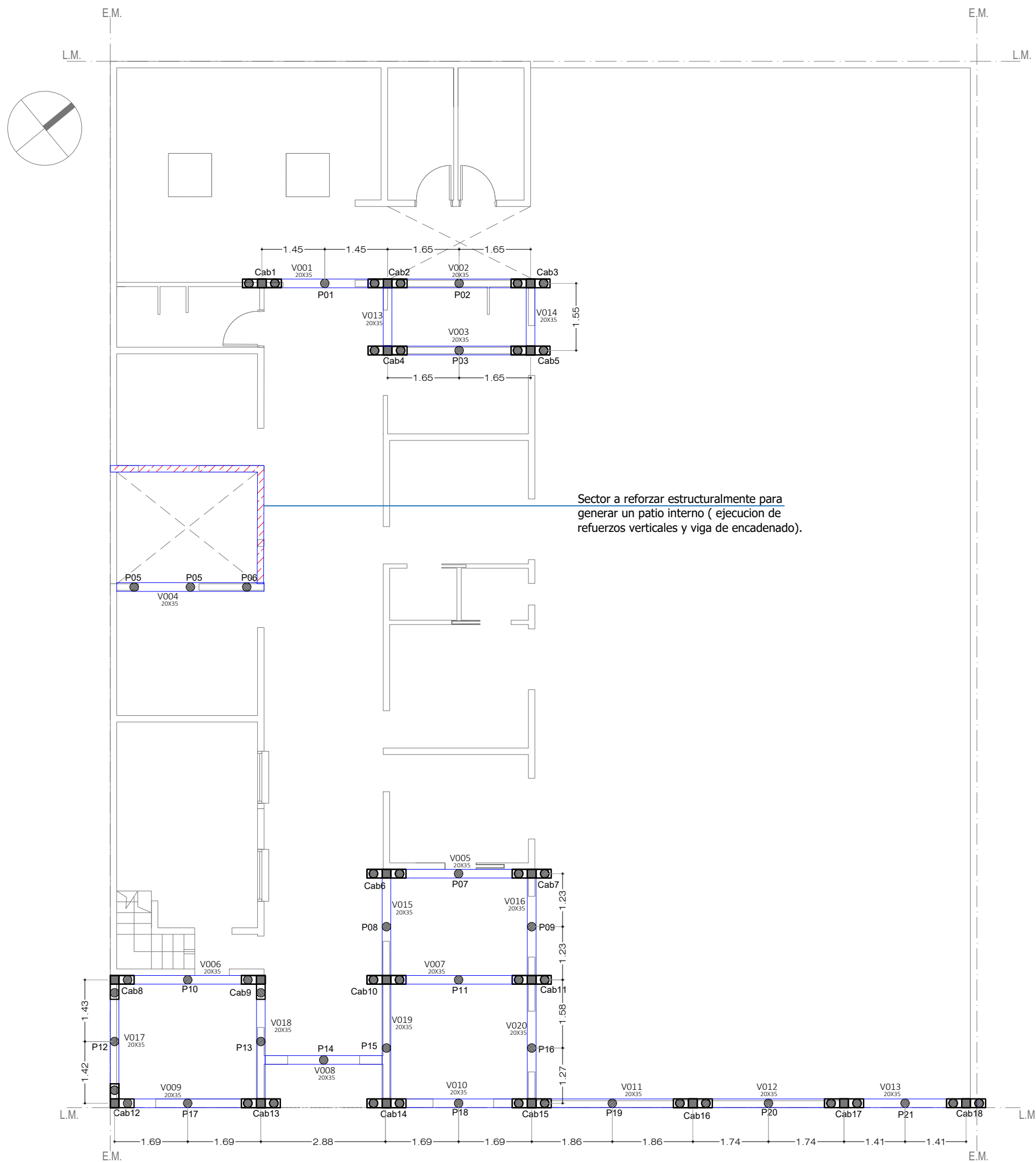

REFERENCIAS EST. FUNDACIONES.	
	Columna H°A° 20x20cm.
	Pilotines Ø 0.2 -H: 2,5 m c/ bulvo s/cálc.
	Viga de fundación 20x35cm.
	Cabezal de pilotes segun cálculo.
	Construccion existente sin intervención

Todas las medidas deberán ser verificadas en obra.



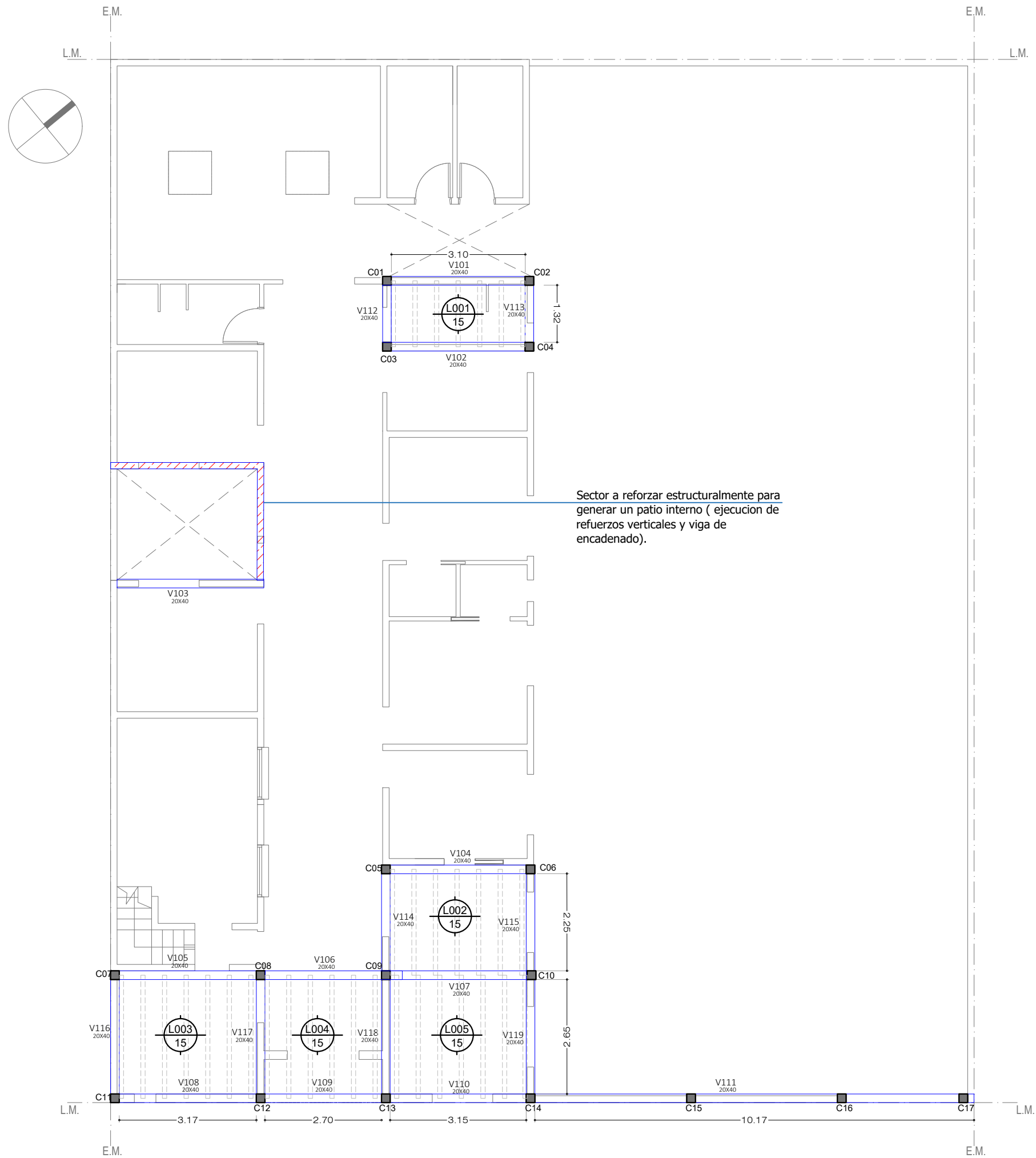

DIRECCIÓN PROVINCIAL DE ARQUITECTURA Ministerio de Infraestructura y servicios públicos. BUENOS AIRES PROVINCIA			
ANTEPROYECTO: Ministerio de salud. Departamento de recursos físicos en salud. DOCUMENTACIÓN PARA PLIEGO LICITATORIO. DIRECCIÓN PROVINCIAL DE ARQUITECTURA.	OBRA:		
	C.A.P.S. LOS PARAISOS		
	PARTIDO: Moreno - Provincia de Buenos Aires		
Director Provincial: Cdr. Carlos Colombini.	UBICACION: El salvador e/ Strauss y Valencia		
	Plano: PLANOS DE FUNDACIONES		
	ESCALA: 1:100		
N de expediente:		Fecha: ENERO 2019	N plano: Total: 8 19

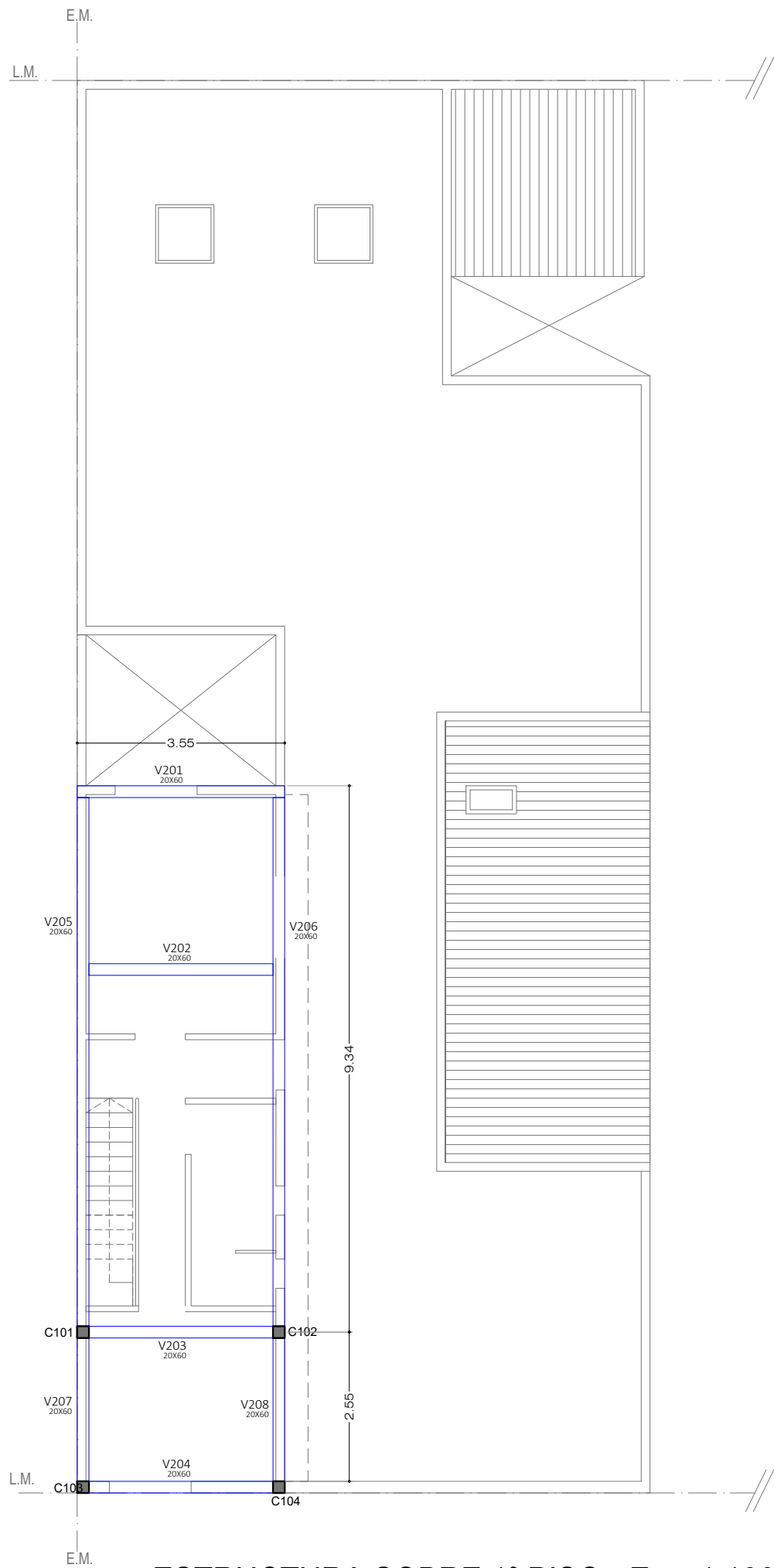

ESTRUCTURA SOBRE P.B. - Esc: 1:100



ESTRUCTURA SOBRE 1º PISO - Esc: 1:100

REFERENCIAS EST. P.B/P.A.	
 L-8	Columna H°A° 20x20cm.
 L-8	Viga de encadenado 20x40cm.
 L-8	Numerador de losas
	Viguetas pretensadas.

Todas las medidas deberán ser verificadas en obra.

DIRECCIÓN PROVINCIAL DE ARQUITECTURA  
Ministerio de Infraestructura y servicios públicos.

BUENOS AIRES PROVINCIA

ANTEPROYECTO:  
Ministerio de salud.  
Departamento de recursos físicos en salud.  
DOCUMENTACIÓN PARA PLIEGO LICITATORIO.  
DIRECCIÓN PROVINCIAL DE ARQUITECTURA.

OBRA:  
C.A.P.S. LOS PARAISOS  
PARTIDO: Moreno - Provincia de Buenos Aires  
UBICACION: El salvador e/ Strauss y Valencia

Director Provincial:  
Cdor. Carlos Colombini.

Plano:  
PLANO DE ESTRUCTURA SOBRE PB  
ESCALA: 1:100

N de expediente:	Fecha:	N plano:	Total:
	ENERO 2019	9	19

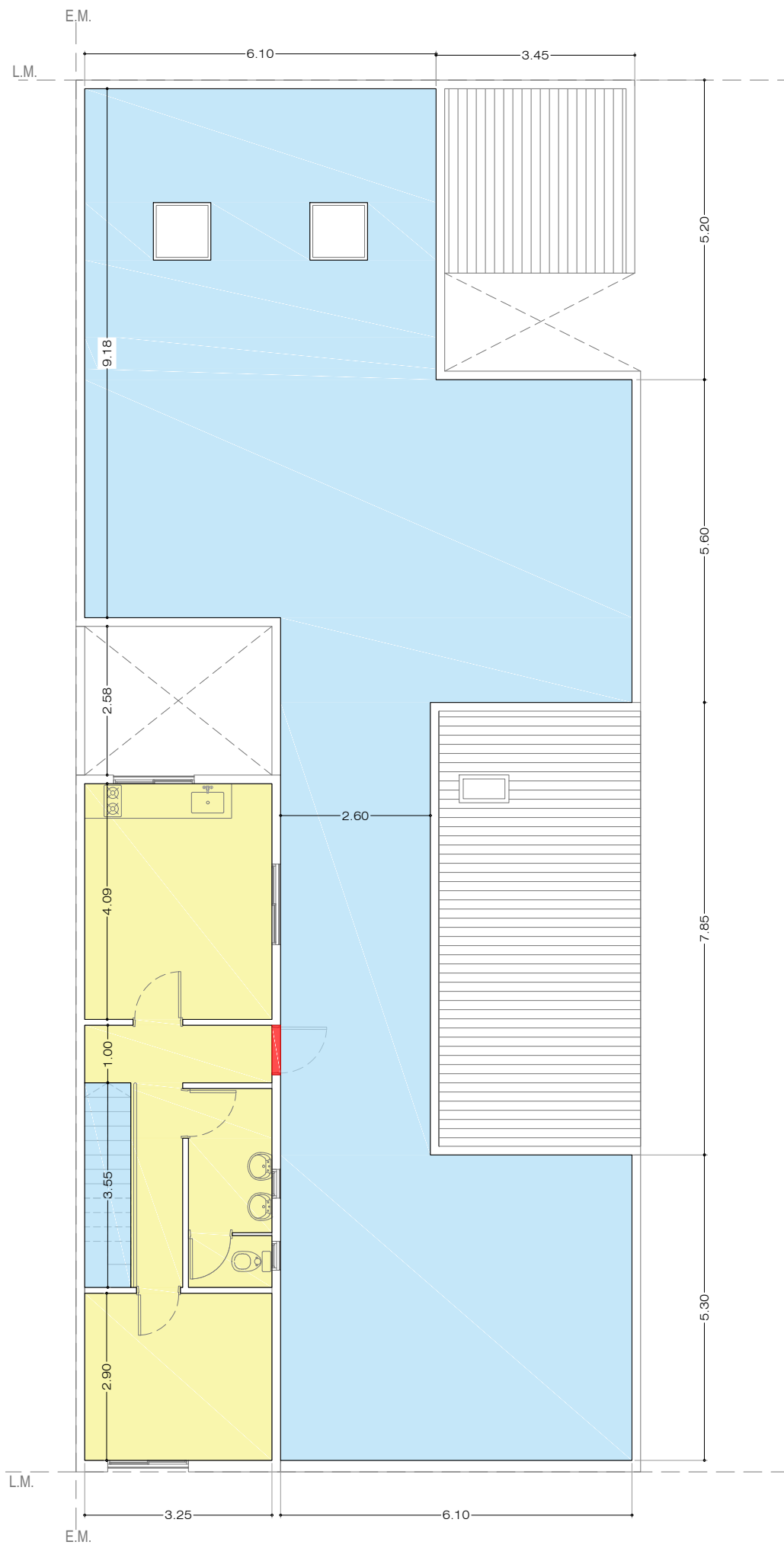
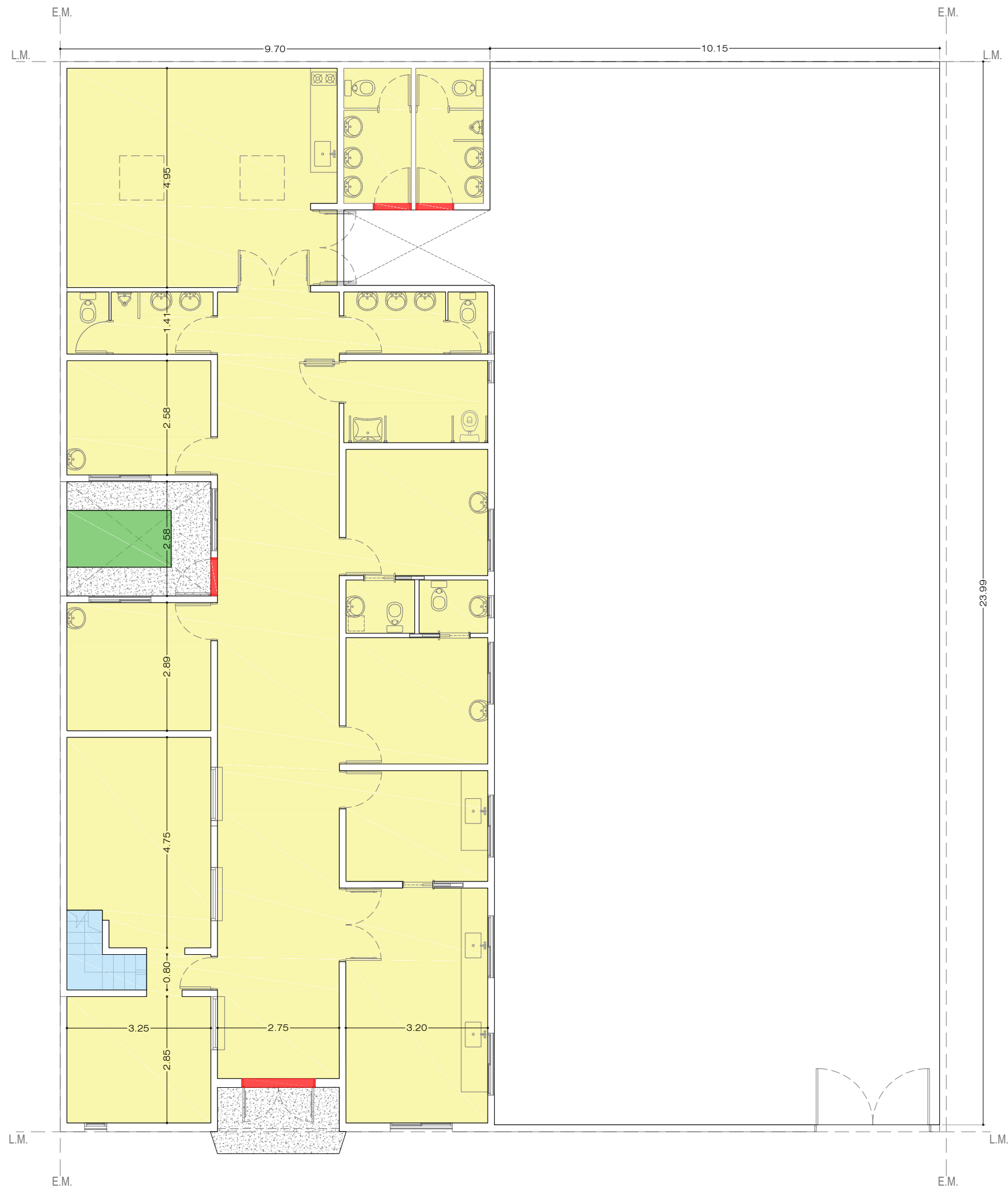

REFERENCIAS SOLADOS.	
	Porcelanato anti deslizante
	Vereda cemento rodillado con cordon.
	Carpeta de cemento alisada (a reparar)
	Libre absorción.
	Solia de granito

Todas las medidas deberán ser verificadas en obra.

DIRECCIÓN PROVINCIAL DE ARQUITECTURA Ministerio de Infraestructura y servicios públicos.				
BUENOS AIRES PROVINCIA				
ANTEPROYECTO: Ministerio de salud. Departamento de recursos físicos en salud. DOCUMENTACIÓN PARA PLIEGO LICITATORIO. DIRECCIÓN PROVINCIAL DE ARQUITECTURA.	OBRA:			
	C.A.P.S. LOS PARAISOS			
	PARTIDO: Moreno - Provincia de Buenos Aires			
	UBICACION: El salvador e/ Strauss y Valencia			
Director Provincial: Cdor. Carlos Colombini.	Plano:			
	PLANO DE SOLADOS			
	ESCALA: 1:100			
	N de expediente:	Fecha:	N plano:	Total:
		ENERO 2019	10	19





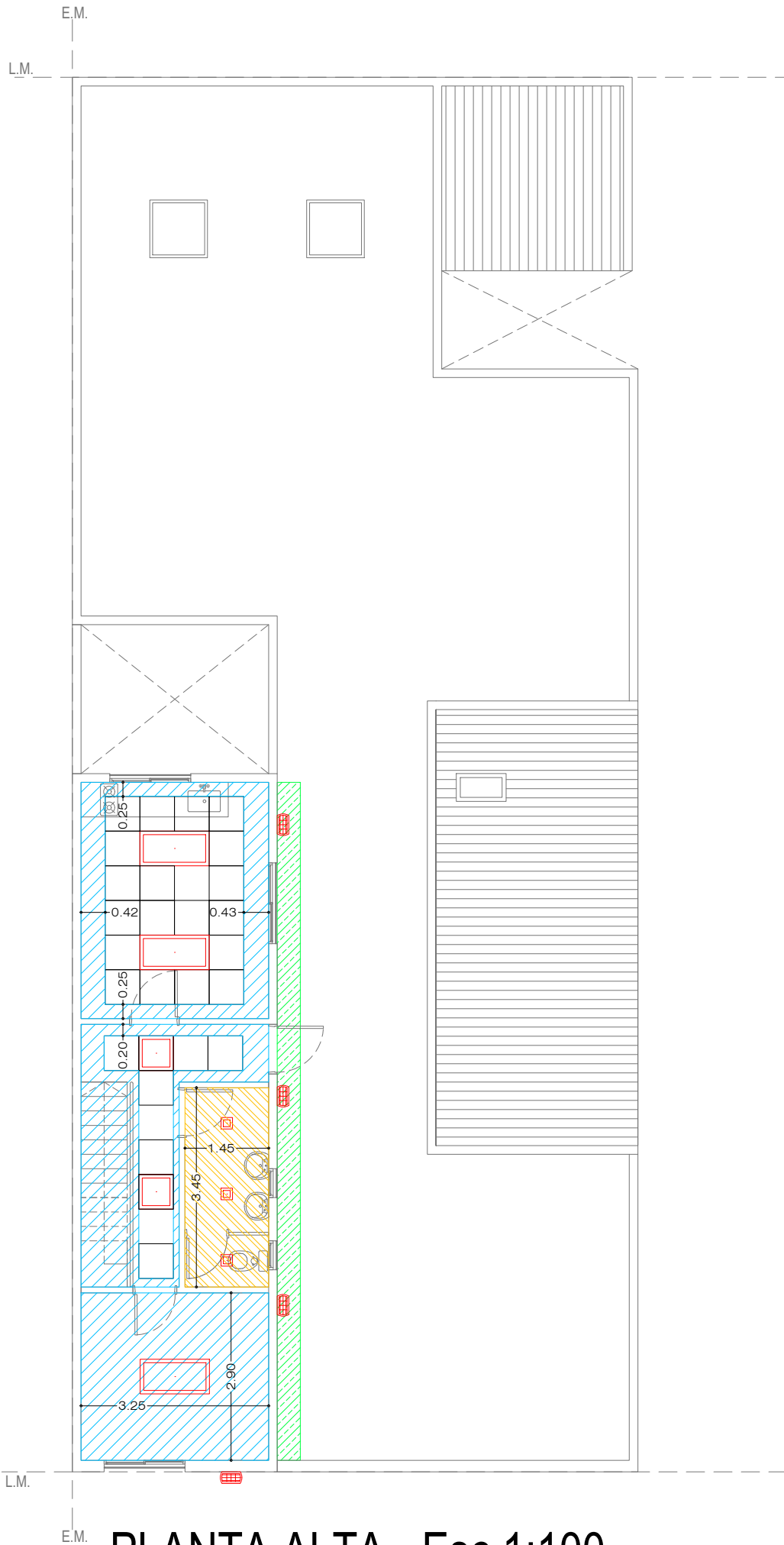

PLANTA BAJA - Esc: 1:100

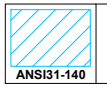
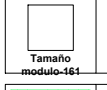
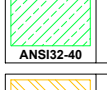
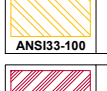

PLANTA ALTA - Esc 1:100

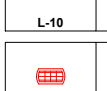
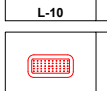
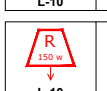
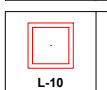
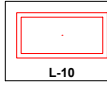
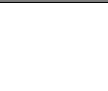
REFERENCIAS CIELORRASO.	
 ANSI31-140	Suspendido junta tomado.
 Tamaño módulo-661	Suspendido desmontable modular.
 ANSI32-40	Junta tomada antihumedad.
 ANSI33-100	Placa cementicia.
 ANSI34-244	Puesta en valor cielorraso existente.
 L-10	Plafon de embutir 20x20 LED de 12 w.
 L-10	Aplique tortuguita ext. 12w.
 L-10	Equipo LED de emergencia.
 L-10	Reflector LED 150 watts.
 L-10	Plafon de embutir 60x60 LED 18w.
 L-10	Plafon de embutir 120x60 LED 18w.

Todas las medidas deberán ser verificadas en obra.

**DIRECCIÓN PROVINCIAL DE ARQUITECTURA**  
Ministerio de Infraestructura y servicios públicos.

**BUENOS AIRES PROVINCIA**

ANTEPROYECTO:  
Ministerio de salud.  
Departamento de recursos físicos en salud.  
DOCUMENTACIÓN PARA PLIEGO LICITATORIO.  
DIRECCIÓN PROVINCIAL DE ARQUITECTURA.

Director Provincial:  
Cdor. Carlos Colombini.

OBRA:  
C.A.P.S. LOS PARAISOS  
PARTIDO: Moreno - Provincia de Buenos Aires  
UBICACION: El salvador e/ Strauss y Valencia

Plano:  
**PLANO DE CIELORRASOS**  
ESCALA: 1:100

N de expediente: Fecha:  
ENERO 2019







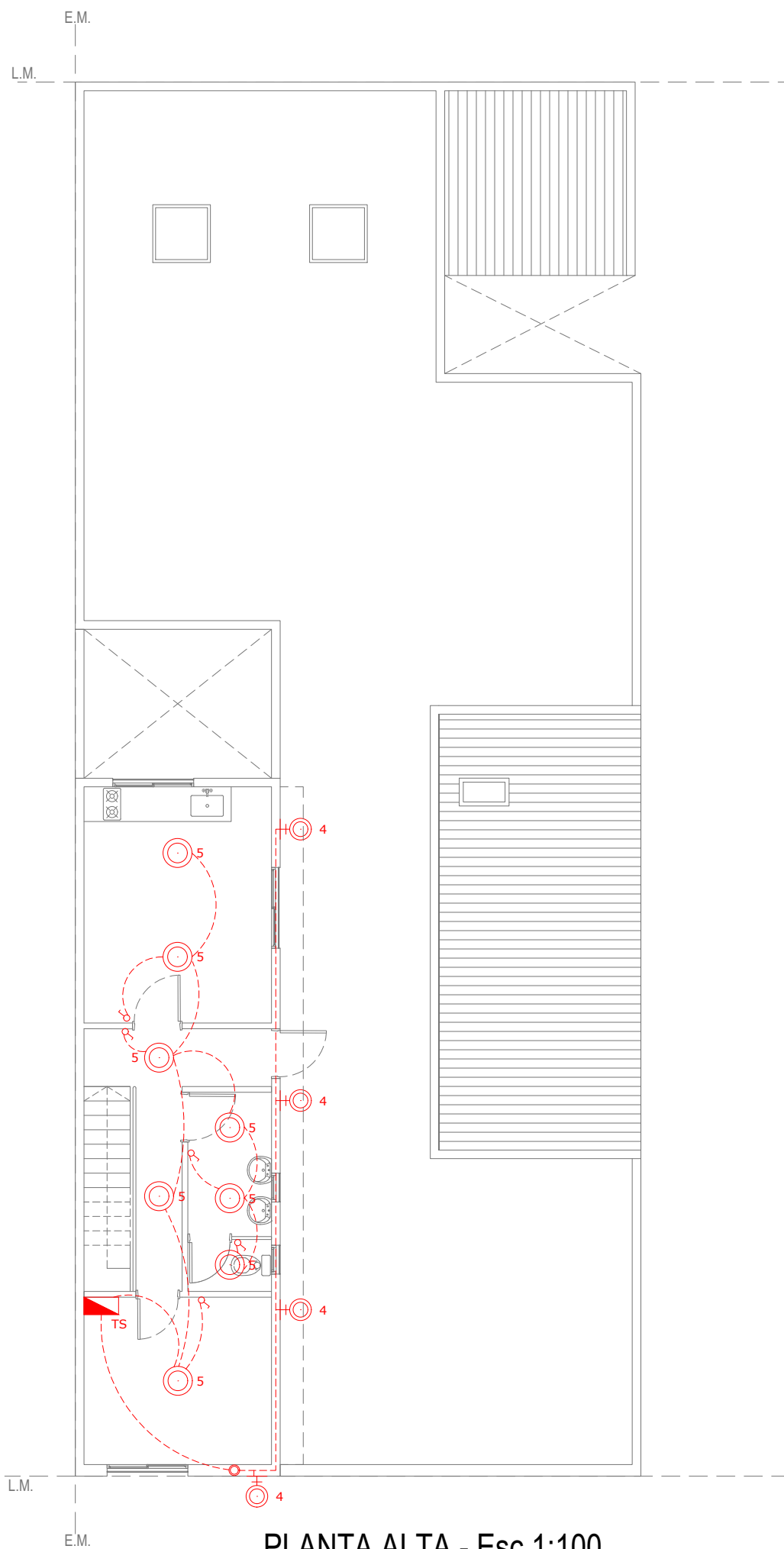

N plano: Total:  
**11 19**



PLANTA BAJA - Esc: 1:100



PLANTA ALTA - Esc 1:100

REF. INST. ELÉCTRICA. BOCAS.	
 L-10 DASHDOTZ	Tendido eléctrico bocas.
 L-10	Tablero seccional.
 L-10	Boca de iluminación.
 L-10	Boca de iluminación (pared).
 L-10	Extractor de aire electrico.
 L-100	Jabalina.
 L-10	Tecla de luz simple.
 L-10	Tecla de luz combinada.
 L-10	Extractor de aire electrico.

Todas las medidas deberán ser verificadas en obra.

DIRECCIÓN PROVINCIAL DE ARQUITECTURA Ministerio de Infraestructura y servicios públicos. BUENOS AIRES PROVINCIA			
ANTEPROYECTO: Ministerio de salud. Departamento de recursos físicos en salud. DOCUMENTACIÓN PARA PLIEGO LICITATORIO. DIRECCIÓN PROVINCIAL DE ARQUITECTURA.	OBRA:		
	C.A.P.S. LOS PARAISOS		
	PARTIDO: Moreno - Provincia de Buenos Aires		
Director Provincial: Cdor. Carlos Colombini.	UBICACION: El salvador e/ Strauss y Valencia		
	Plano:		
	INST. ELECTRICA - BOCAS		
ESCALA: 1:100		N de expediente:	
		Fecha:	N plano: Total:
		ENERO 2019	12 19

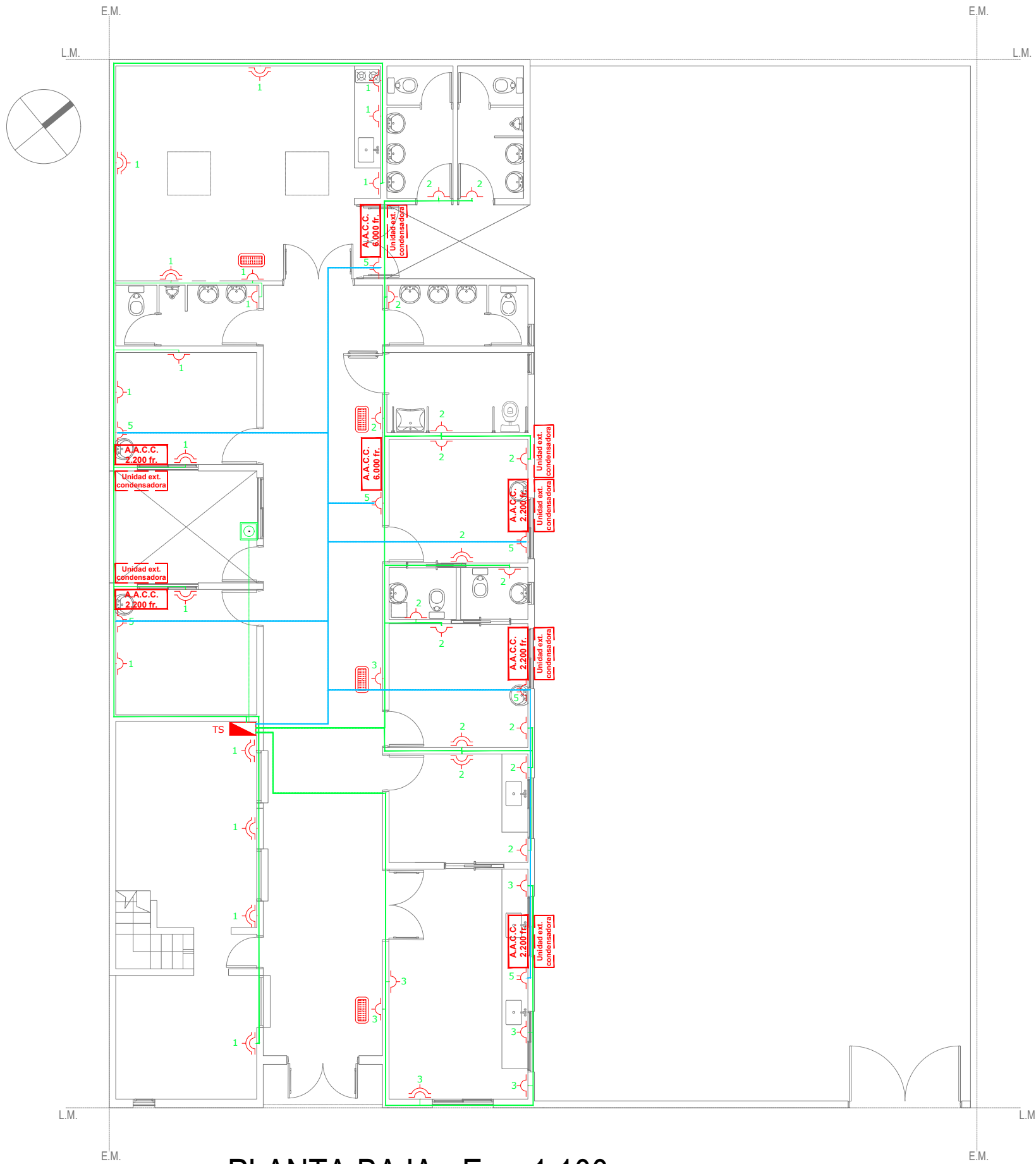

PLANTA BAJA - Esc: 1:100

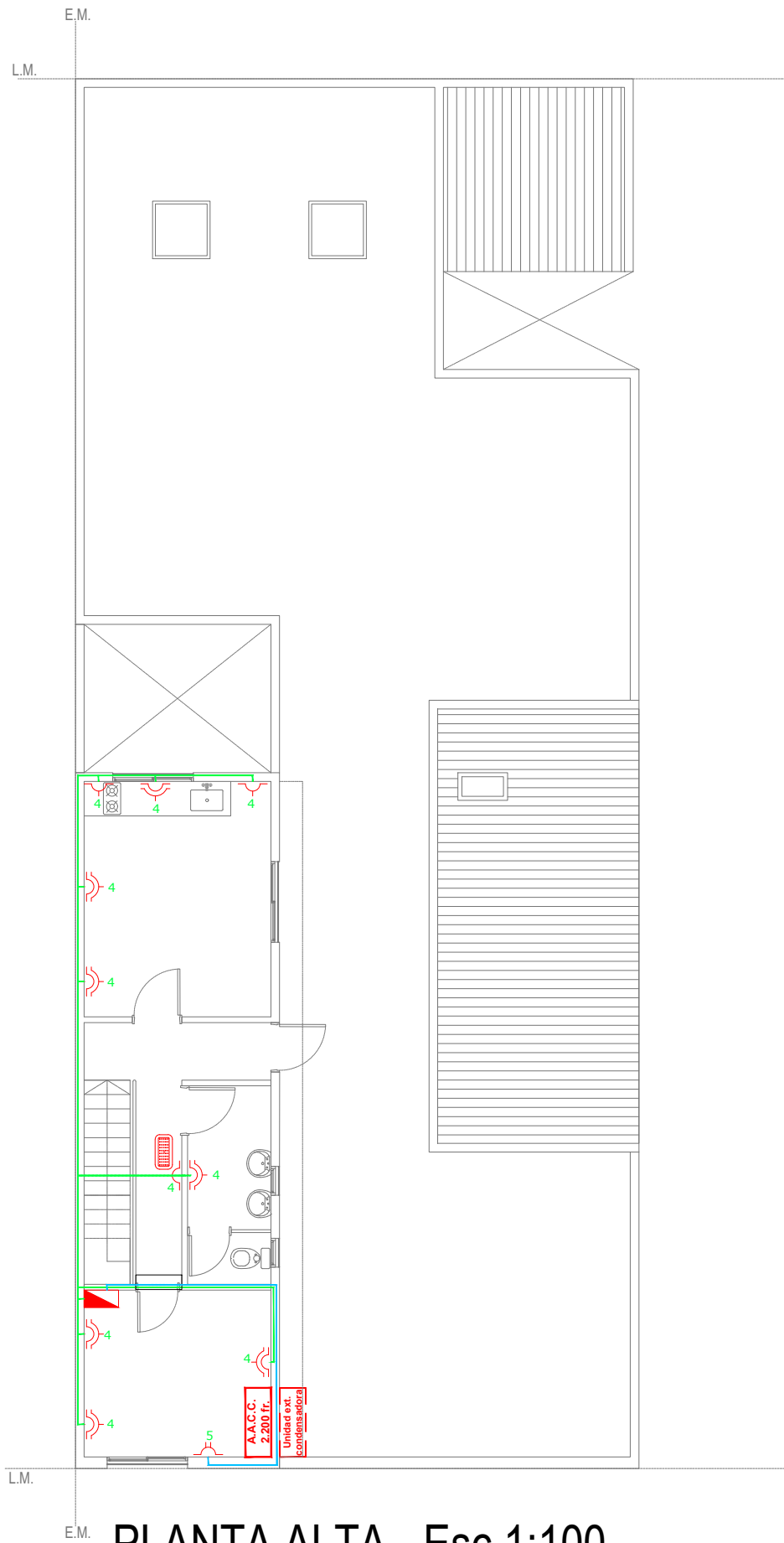

PLANTA ALTA - Esc 1:100

REF. INST. ELÉCTRICA. TOMAS.	
<div>L-100</div>	Tendido eléctrico tomas simples y dobles.
<div>L-140</div>	Tendido eléctrico tomas especiales.
<div>L-10</div>	Tablero seccional.
<div>L-10</div>	Toma simple.
<div>L-10</div>	Toma doble.
<div>L-10</div>	Toma especial.
<div>A.A.C.C. 2.200 fr.</div>	Aire acondicionado 2200 fr.
<div>A.A.C.C. 4.000 fr.</div>	Aire acondicionado 4000 fr.
<div>A.A.C.C. 6.000 fr.</div>	Aire acondicionado 6000 fr.
<div>A.A.C.C. 11.000 fr.</div>	Aire acondicionado 11000 fr.
<div>Unidad ext. condensadora</div>	Unidad condensadora exterior.

Todas las medidas deberán ser verificadas en obra.

DIRECCIÓN PROVINCIAL DE ARQUITECTURA Ministerio de Infraestructura y servicios públicos. BUENOS AIRES PROVINCIA			
ANTEPROYECTO: Ministerio de salud. Departamento de recursos físicos en salud. DOCUMENTACIÓN PARA PLIEGO LICITATORIO. DIRECCIÓN PROVINCIAL DE ARQUITECTURA.	OBRA:		
	C.A.P.S. LOS PARAISOS		
	PARTIDO: Moreno - Provincia de Buenos Aires		
Director Provincial: Cdor. Carlos Colombini.	UBICACION: El salvador e/ Strauss y Valencia		
	Plano: INST. ELECTRICA - TOMAS		
	ESCALA: 1:100		
N de expediente:	Fecha: ENERO 2019	N plano:	Total: 13 19



PLANTA BAJA - Esc: 1:100

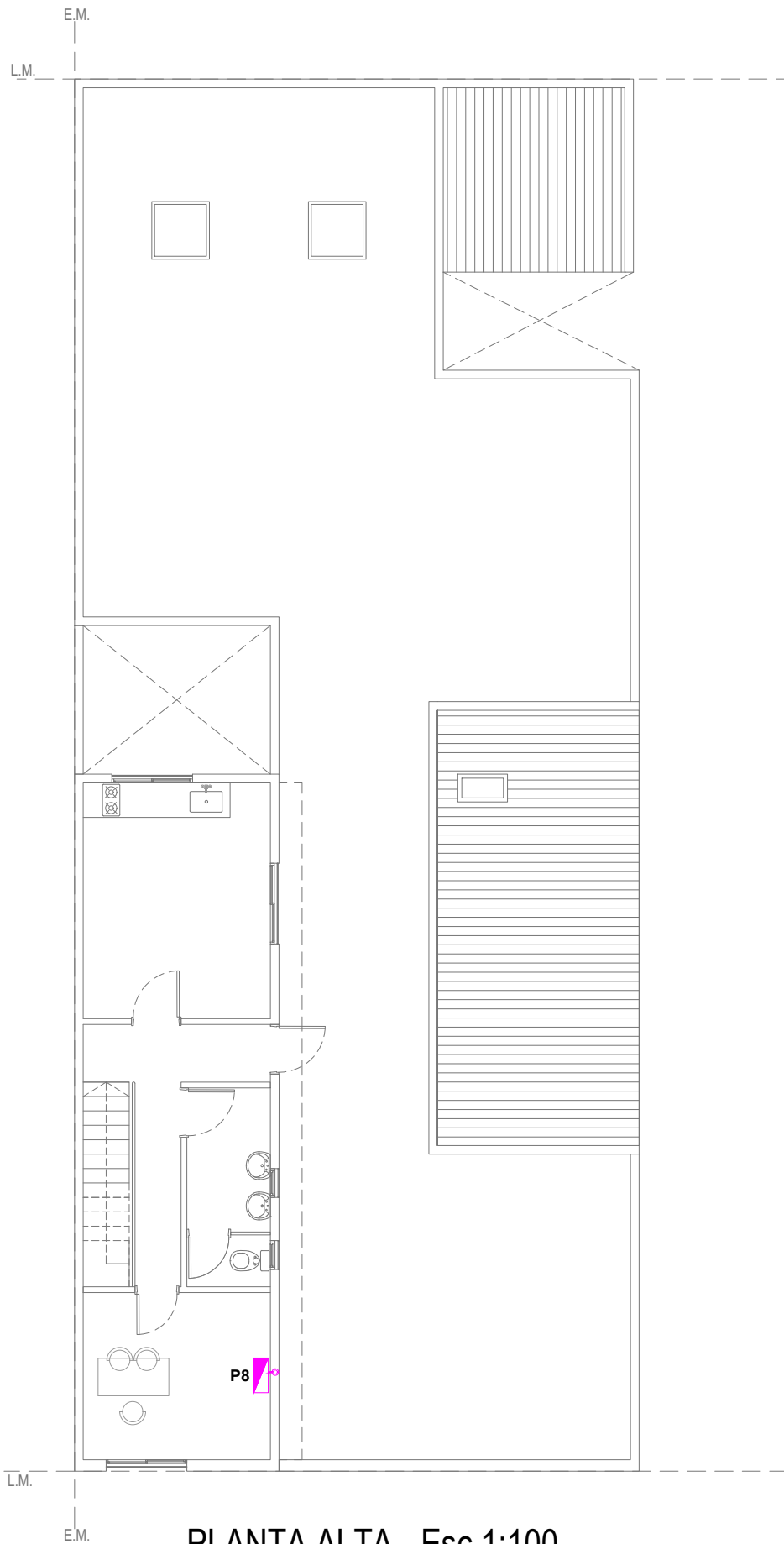

PLANTA ALTA - Esc 1:100

REFERENCIAS INST. DATOS.	
 L-210	Datos.
 L-210	Puesto de datos.
 L-210	Rack de datos.
 L-210	Bandeja de datos.
 L-210	Tendido de datos.

C/ PUESTO DE DATOS.	
	2 Tomas simples de 220 v.
TEL	1 Boca telefonica.
DAT	1 Boca de datos cat. 6.

Todas las medidas deberán ser verificadas en obra.

DIRECCIÓN PROVINCIAL DE ARQUITECTURA Ministerio de Infraestructura y servicios públicos. BUENOS AIRES PROVINCIA			
ANTEPROYECTO: Ministerio de salud. Departamento de recursos físicos en salud. DOCUMENTACIÓN PARA PLIEGO LICITATORIO. DIRECCIÓN PROVINCIAL DE ARQUITECTURA.	OBRA:		
	C.A.P.S. LOS PARAISOS		
	PARTIDO: Moreno - Provincia de Buenos Aires		
Director Provincial: Cdor. Carlos Colombini.	UBICACION: El salvador e/ Strauss y Valencia		
	Plano:		
	PLANO DE RED DE DATOS		
ESCALA: 1:100			
N de expediente:	Fecha:	N plano:	Total:
	ENERO 2019	14	19



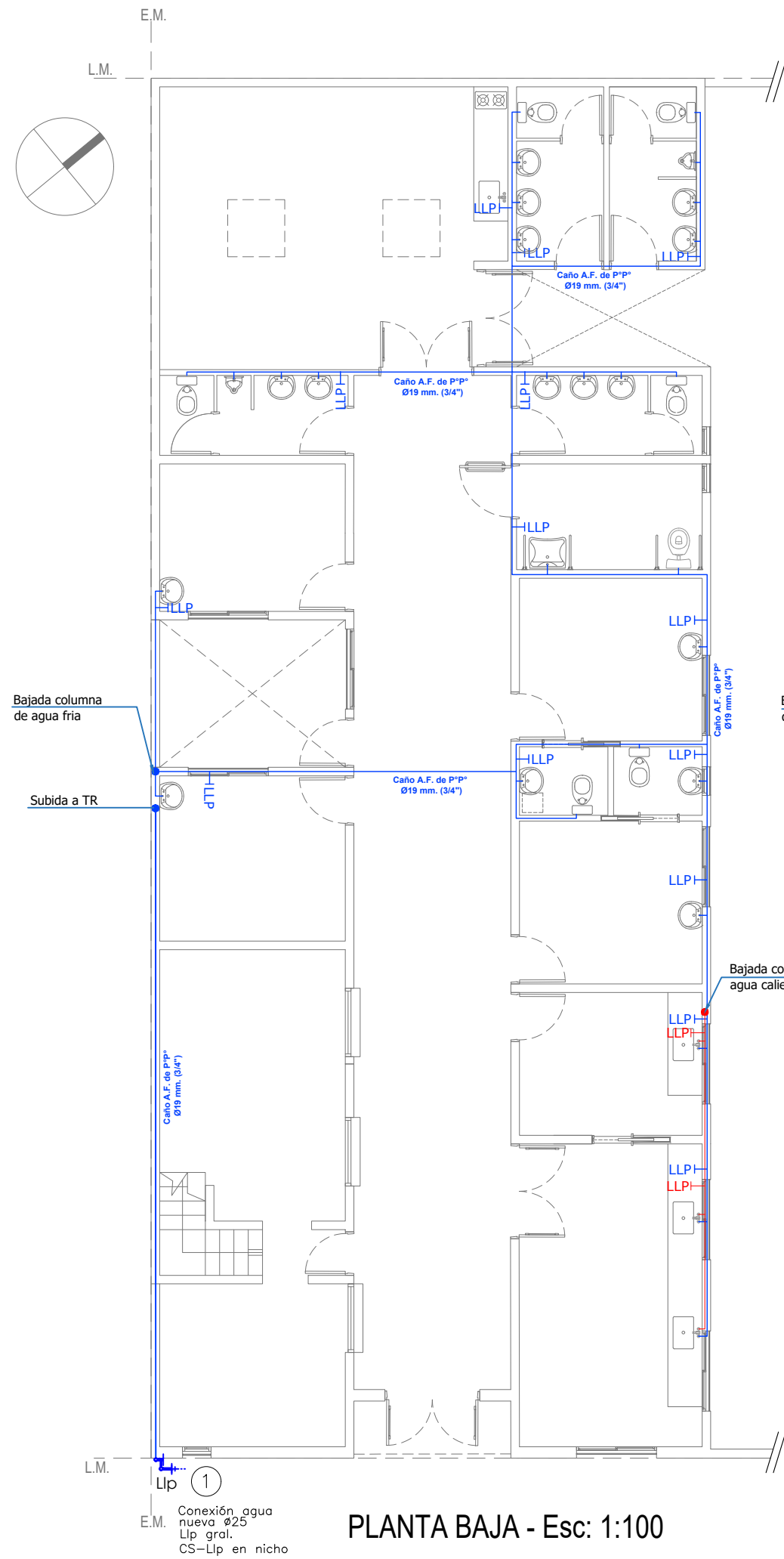

PLANTA BAJA - Esc: 1:100

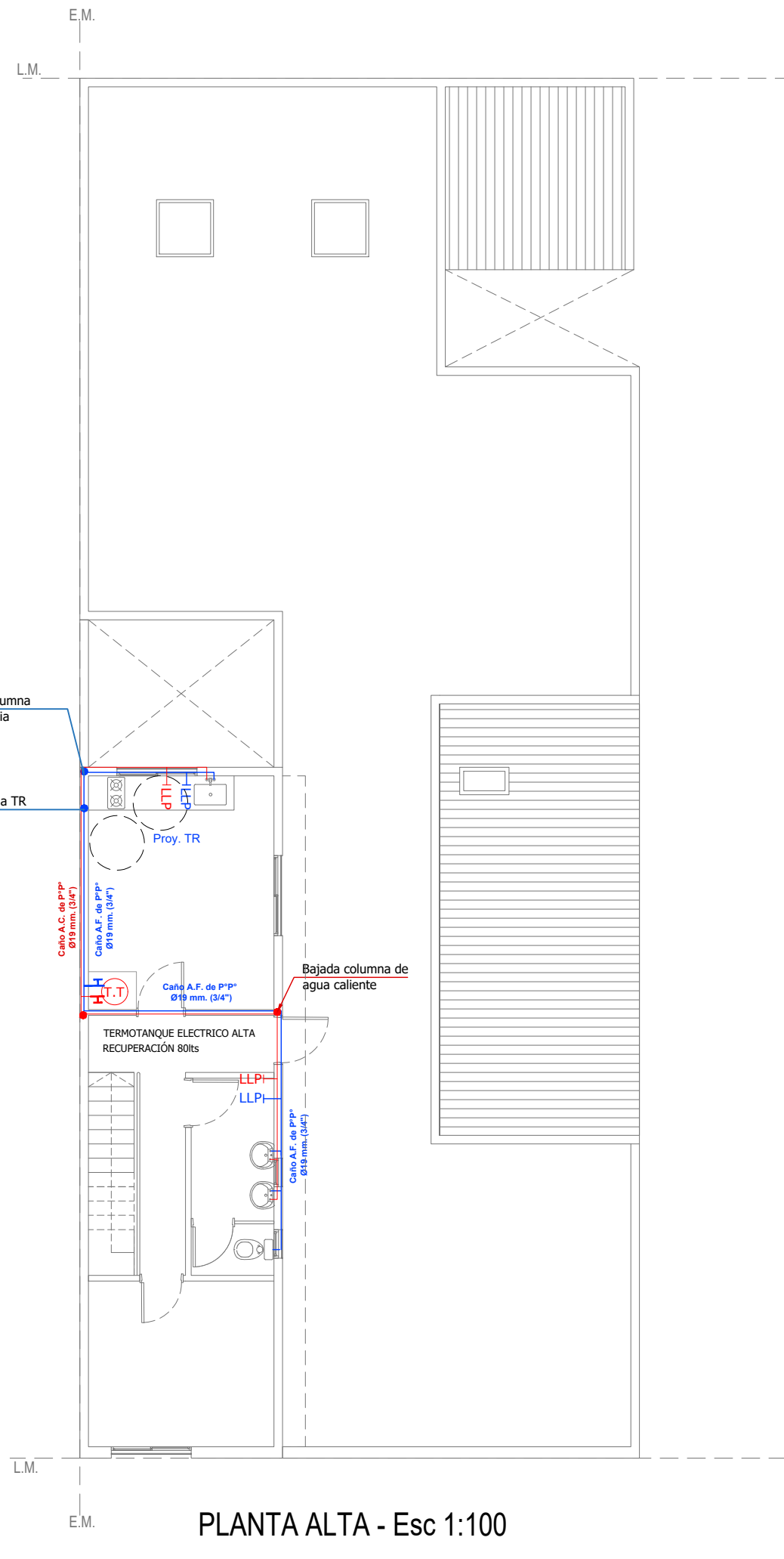

PLANTA ALTA - Esc 1:100

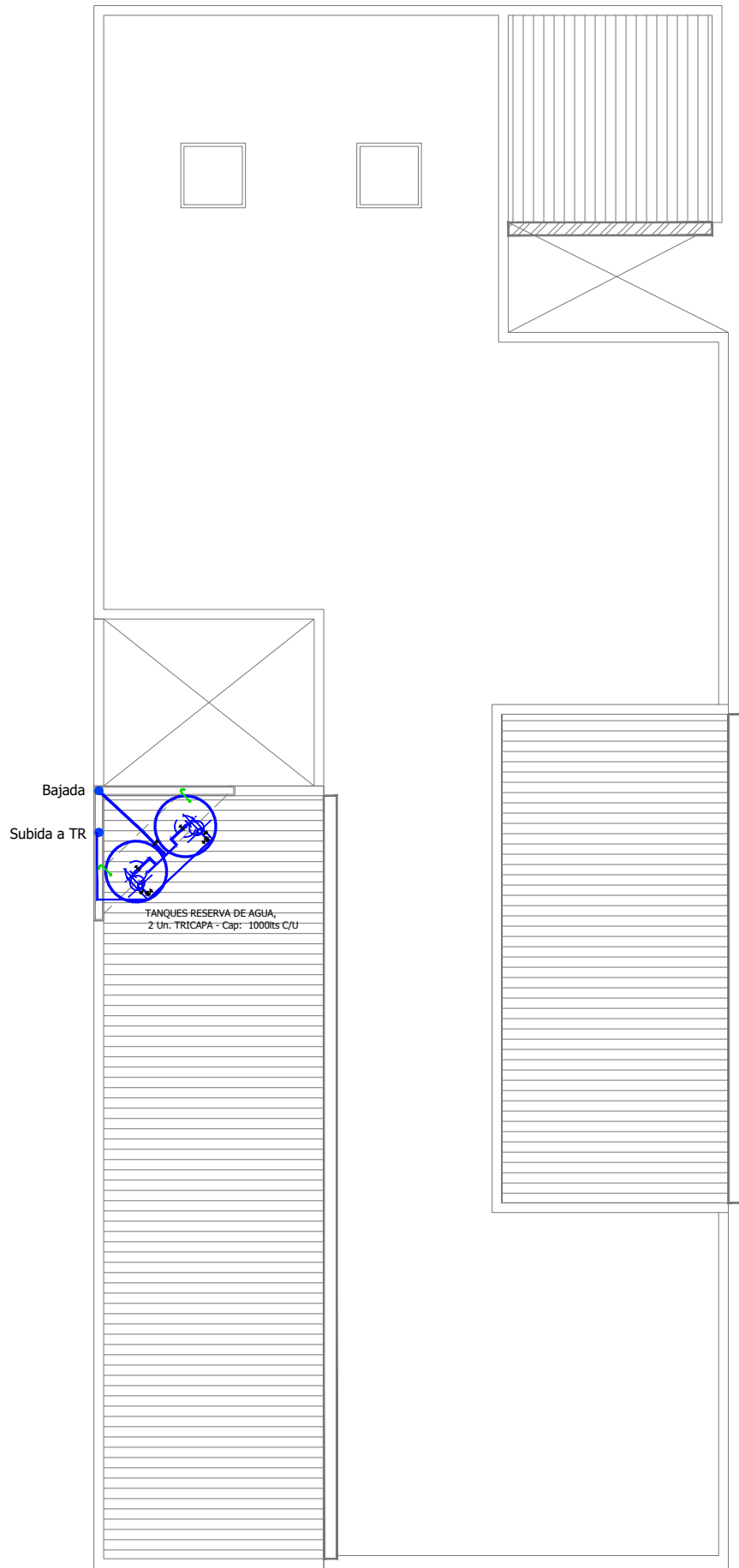









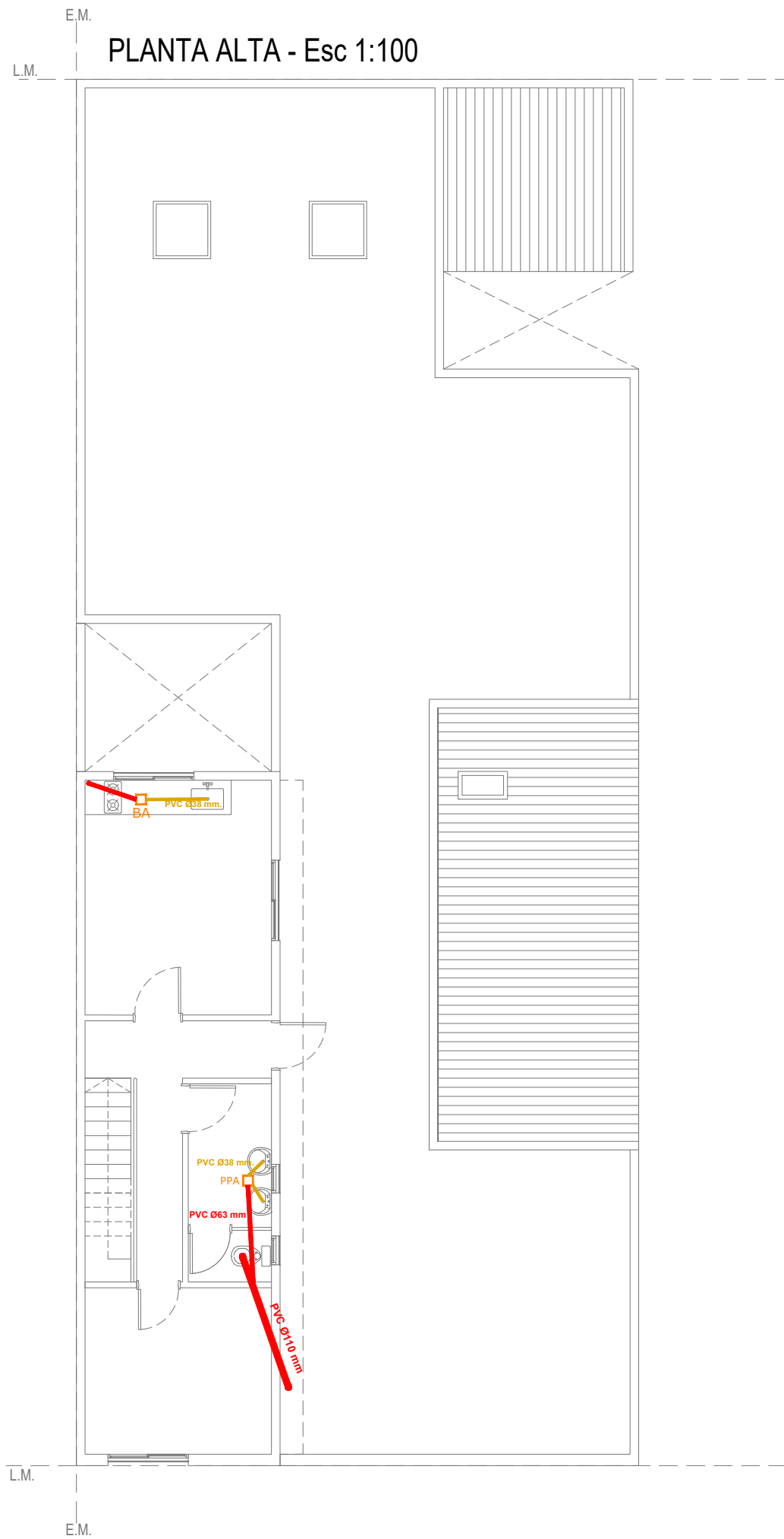







PLANTA DE TECHOS - Esc 1:100

REF. INST. AGUA FRIA / CALIENTE	
	Caño de A.F P°P° Ø 19 mm.
	Caño de A.C P°P° Ø 19 mm.
	Llave de paso A.F.
	Llave de paso A.C.
	Caño de bajada

Todas las medidas deberán ser verificadas en obra.

DIRECCIÓN PROVINCIAL DE ARQUITECTURA Ministerio de Infraestructura y servicios públicos. BUENOS AIRES PROVINCIA			
ANTEPROYECTO: Ministerio de salud. Departamento de recursos físicos en salud. DOCUMENTACIÓN PARA PLIEGO LICITATORIO. DIRECCIÓN PROVINCIAL DE ARQUITECTURA.	OBRA:		
	C.A.P.S. LOS PARAISOS		
	PARTIDO: Moreno - Provincia de Buenos Aires		
Director Provincial: Cdor. Carlos Colombini.	UBICACION: El salvador e/ Strauss y Valencia		
	Plano: INSTALACION DE AGUA FRIA Y CALIENTE ESCALA: 1:100		
	N de expediente:	Fecha: ENERO 2019	N plano: Total: 15 19



REF. SIST. CLOACAL. PLUVIAL.	
 L-10	Cloacal sistema primario.
 L-42	Cloacal sistema secundario.
 L-30	Cloacal artefactos.
 L-50	Sistema Pluvial.
 L-100	Ventilaciones.
 L-42	Caño PVC Ø38mm.
 L-10	Caño PVC Ø63mm.
 L-10	Caño PVC Ø110mm.
 L-30	Caño PVC Ø110mm.
 L-30	Caño PVC Ø110mm.
 L-30	Caño PVC Ø110mm.
 L-50	Caño PVC Ø 110mm. Pluvial.
 L-50	Boca de desagüe tapada 30x30mm.
 L-50	Boca de desagüe abierta 30x30mm.
 L-50	Cámara de inspección 40x40mm.

Todas las medidas deberán ser verificadas en obra.

DIRECCIÓN PROVINCIAL DE ARQUITECTURA  
Ministerio de Infraestructura y servicios públicos.

BUENOS AIRES PROVINCIA

ANTEPROYECTO:  
Ministerio de salud.  
Departamento de recursos físicos en salud.  
DOCUMENTACIÓN PARA PLIEGO LICITATORIO.  
DIRECCIÓN PROVINCIAL DE ARQUITECTURA.





OBRA:  
C.A.P.S. LOS PARAISOS  
PARTIDO: Moreno - Provincia de Buenos Aires  
UBICACION: El salvador e/ Strauss y Valencia

Director Provincial:  
Cdor. Carlos Colombini.

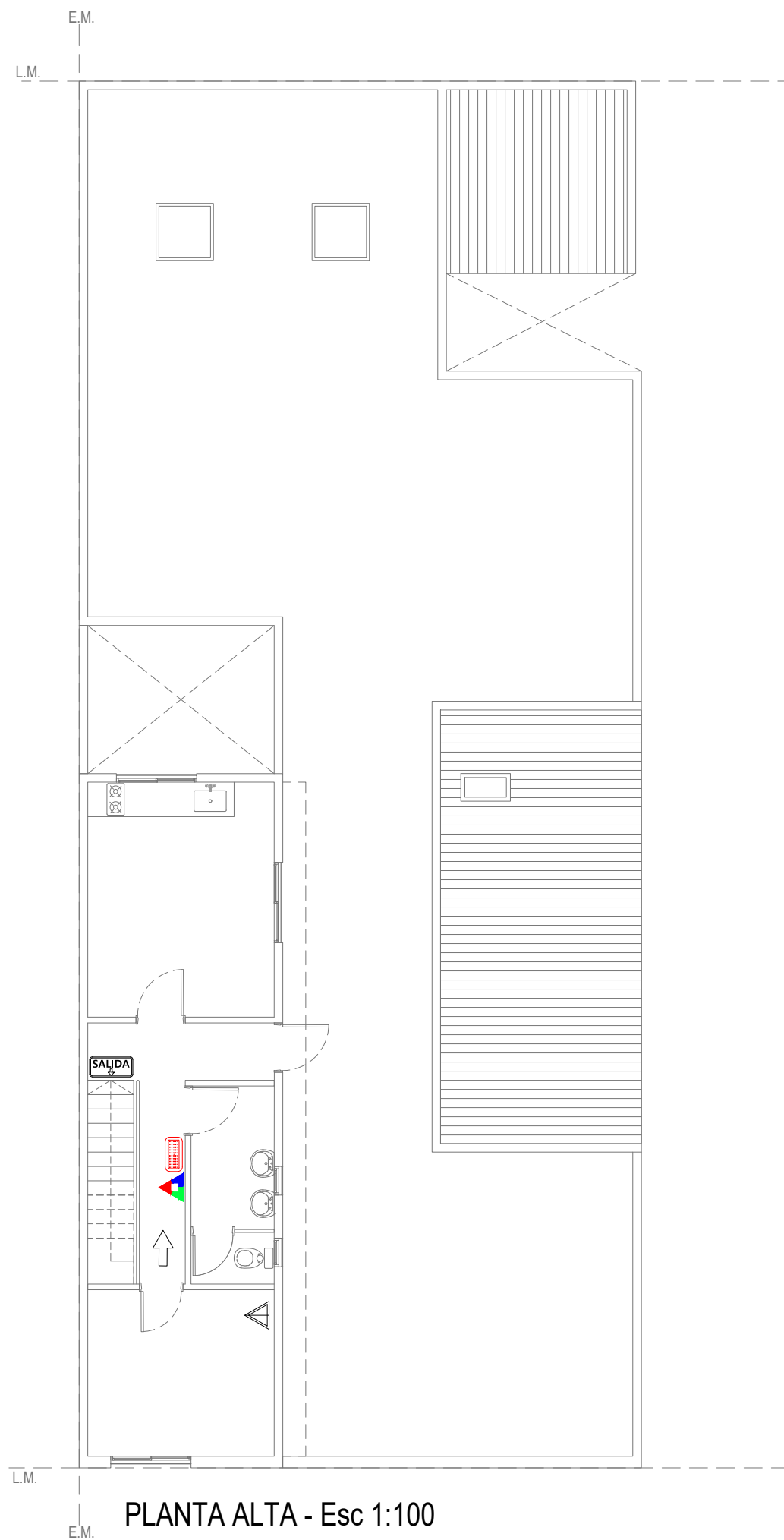
Plano:  
PLANO DE DESAGÜES PRIMARIO Y PLUVIAL  
ESCALA: 1:100

N de expediente:	Fecha:	N plano:	Total:
	ENERO 2019	16	19



REFERENCIAS CONTRA INCENDIO.	
 L-1	Extintor polvo seco ABC 10 kg.
 L-1	Extintor CO2 2,5 kg.
 L-1	Cartel LED salida de emergencia.
 L-1	Luminaria LED de emergencia.

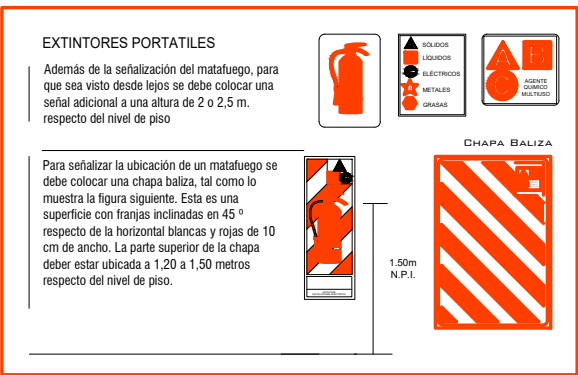
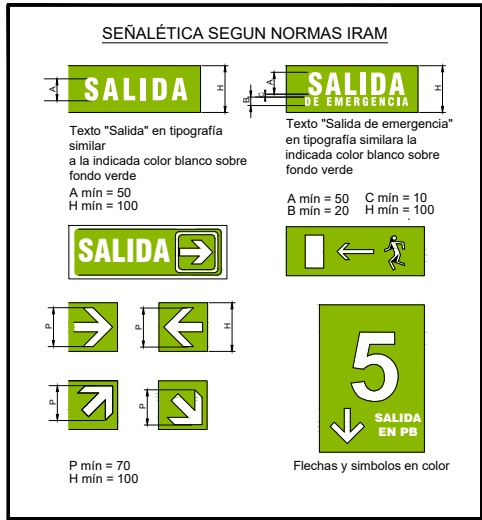

Todas las medidas deberán ser verificadas en obra.

DIRECCIÓN PROVINCIAL DE ARQUITECTURA Ministerio de Infraestructura y servicios públicos.			
BUENOS AIRES PROVINCIA			
ANTEPROYECTO: Ministerio de salud. Departamento de recursos físicos en salud. DOCUMENTACIÓN PARA PLIEGO LICITATORIO. DIRECCIÓN PROVINCIAL DE ARQUITECTURA.	OBRA:		
	C.A.P.S. LOS PARAISOS		
	PARTIDO: Moreno - Provincia de Buenos Aires		
Director Provincial: Cdor. Carlos Colombini.	UBICACION: El salvador e/ Strauss y Valencia		
	Plano: PLANO DE PROTECCION CONTRA INCENDIO ESCALA: 1:100		
	N de expediente:	Fecha: ENERO 2019	N plano: Total: 17 19

TIPO		P1	CANTIDAD	DERECCHA	IZQUIERDA
			2	-	-

Todas las medidas deberán ser verificadas en obra.

Especificaciones	LOCAL	SUM - ENFERMERIA.
	MARCOS	Marco de chapa doblada DWG N° 16.
	HOJAS	Hoja placa de abrir, primera calidad 45 mm de espesor, estructura interna de madera, revestida en laminado blanco con tapacanto de credo.
	SISTEMA	Puerta de 2 hojas de abrir.
	HERRAJE	3 Pomelas mixtas reforzadas de hierro. Cerradura de embutir para puerta de int. Manija doble balancin, doble platil, recta pesada, bocallaves y rosetas circulares. Barral antipánico metalico color rojo para evacuación (cara interna).
	PINTURA	Marco: Convertidor de oxido. esmalte sintetico negro.

TIPO		P2	CANTIDAD	DERECCHA	IZQUIERDA
			1	-	-

Todas las medidas deberán ser verificadas en obra.

Especificaciones	LOCAL	Acceso.
	MARCOS	Marco de chapa doblada DWG N° 16.
	HOJAS	Construidas de chapa de hierro doblada D.W.G. N° 16, las que formaran un cajon con elementos separados por juntas aislantes, con todos los herrajes y acc. atomillados o remachados con nucleo construido por material incombustible rellena con lana de roca volcanica o equivalente con resistencia al fuego minima de 60", la luz maxima entre puerta y piso sera de 6mm y entre puerta y marco de 3mm el ancho minimo del cubre junta de contacto ext. sera de 25mm.
	SISTEMA	Puerta de 2 hojas de abrir.
	HERRAJE	3 Pomelas mixtas reforzadas de hierro. Cerradura de embutir para puerta de int. Manija doble balancin, doble platil, recta pesada, bocallaves y rosetas circulares. Barral antipánico metalico color rojo para evacuación (cara interna).
	PINTURA	Marco: Convertidor de oxido. esmalte sintetico negro.

TIPO		P3	CANTIDAD	DERECCHA	IZQUIERDA
			7	4	3

Todas las medidas deberán ser verificadas en obra.

Especificaciones	LOCAL	BAÑOS - DIRECCIÓN
	MARCOS	Marco de chapa doblada DWG N° 16.
	HOJAS	Hoja placa de abrir, primera calidad 45 mm de espesor, estructura interna de madera, revestida en laminado blanco con tapacanto de credo.
	SISTEMA	Puerta de una hoja de abrir.
	HERRAJE	3 Pomelas mixtas reforzadas de hierro. Cerradura de embutir para puerta de int. Manija doble balancin, doble platil, recta pesada, bocallaves y rosetas circulares.
	PINTURA	Marco: Convertidor de oxido. esmalte sintetico negro.

TIPO		P4	CANTIDAD	DERECCHA	IZQUIERDA
			9	5	4

Todas las medidas deberán ser verificadas en obra.

Especificaciones	LOCAL	CONSULTORIOS - COCINA - VACUNATORIO
	MARCOS	Marco de chapa doblada DWG N° 16.
	HOJAS	Hoja placa de abrir, primera calidad 45 mm de espesor, estructura interna de madera, revestida en laminado blanco con tapacanto de credo.
	SISTEMA	Puerta de una hoja de abrir.
	HERRAJE	3 Pomelas mixtas reforzadas de hierro. Cerradura de embutir para puerta de int. Manija doble balancin, doble platil, recta pesada, bocallaves y rosetas circulares.
	PINTURA	Marco: Convertidor de oxido. esmalte sintetico negro.

TIPO		P5	CANTIDAD	DERECCHA	IZQUIERDA
			3	-	-

Todas las medidas deberán ser verificadas en obra.

Especificaciones	LOCAL	BAÑOS - VACUNATORIO
	MARCOS	Marco de chapa doblada DWG N° 16.
	HOJAS	Hoja placa de abrir, primera calidad 45 mm de espesor, estructura interna de madera, revestida en laminado blanco con tapacanto de credo.
	SISTEMA	Puerta de una hoja de abrir.
	HERRAJE	Corrediza. Manija doble balancin, doble platil, recta pesada, bocallaves y rosetas circulares.
	PINTURA	Marco: Convertidor de oxido. esmalte sintetico negro.

TIPO		P6	CANTIDAD	DERECCHA	IZQUIERDA
			4	1	3

Todas las medidas deberán ser verificadas en obra.

Especificaciones	LOCAL	PATIO - CIRCULACIÓN - BAÑOS EXTERNOS
	MARCOS	Marco de chapa doblada DWG N° 16.
	HOJAS	Construidas de chapa de hierro doblada D.W.G. N° 16, las que formaran un cajon con elementos separados por juntas aislantes, con todos los herrajes y acc. atomillados o remachados con nucleo construido por material incombustible rellena con lana de roca volcanica o equivalente con resistencia al fuego minima de 60", la luz maxima entre puerta y piso sera de 6mm y entre puerta y marco de 3mm el ancho minimo del cubre junta de contacto ext. sera de 25mm.
	SISTEMA	Puerta de 2 hojas de abrir.
	HERRAJE	3 Pomelas mixtas reforzadas de hierro. Cerradura de embutir para puerta de int. Manija doble balancin, doble platil, recta pesada, bocallaves y rosetas circulares.
	PINTURA	Marco: Convertidor de oxido. esmalte sintetico negro.

TIPO		P7	CANTIDAD	DERECCHA	IZQUIERDA
			1	-	1

Todas las medidas deberán ser verificadas en obra.

Especificaciones	LOCAL	Sanitorio Discapitados.
	MARCOS	Marco de chapa doblada DWG N° 16.
	HOJAS	Hoja placa de abrir, primera calidad 45 mm de espesor, estructura interna de madera, revestida en laminado blanco con tapacanto de credo.
	SISTEMA	Puerta de una hoja de abrir.
	HERRAJE	3 Pomelas mixtas reforzadas de hierro. Cerradura de embutir para puerta de int. Manija doble balancin, doble platil, recta pesada, bocallaves y rosetas circulares. Barral de acero inoxidable a 0.85 de N.P.T.
	PINTURA	Marco: Convertidor de oxido. esmalte sintetico negro.

TIPO		P8	CANTIDAD	DERECCHA	IZQUIERDA
			1	-	-

Todas las medidas deberán ser verificadas en obra.

Especificaciones	LOCAL	Patio.
	MARCOS	Marco de chapa doblada DWG N° 16.
	HOJAS	Construidas de chapa de hierro doblada D.W.G. N° 16, las que formaran un cajon con elementos separados por juntas aislantes, con todos los herrajes y acc. atomillados o remachados con nucleo construido por material incombustible rellena con lana de roca volcanica o equivalente con resistencia al fuego minima de 60", la luz maxima entre puerta y piso sera de 6mm y entre puerta y marco de 3mm el ancho minimo del cubre junta de contacto ext. sera de 25mm.
	SISTEMA	Puerta de una hoja de abrir.
	HERRAJE	3 Pomelas mixtas reforzadas de hierro. Cerradura de embutir para puerta de int. Manija doble balancin, doble platil, recta pesada, bocallaves y rosetas circulares.
	PINTURA	Marco: Convertidor de oxido. esmalte sintetico negro.

Todas las medidas deberán ser verificadas en obra.

DIRECCIÓN PROVINCIAL DE ARQUITECTURA Ministerio de Infraestructura y servicios públicos.			
BUENOS AIRES PROVINCIA			
ANTEPROYECTO: Ministerio de salud. Departamento de recursos físicos en salud. DOCUMENTACIÓN PARA PLIEGO LICITATORIO. DIRECCIÓN PROVINCIAL DE ARQUITECTURA.		OBRA:  C.A.P.S. LOS PARAISOS PARTIDO: Moreno - Provincia de Buenos Aires UBICACION: El salvador e/ Strauss y Valencia	
Director Provincial: Cdor. Carlos Colombini.		Plano: PLANILLA DE CARPINTERIAS - PUERTAS ESCALA: 1:25 N de expediente: Fecha: N plano: Total:	
		ENERO 20191819	



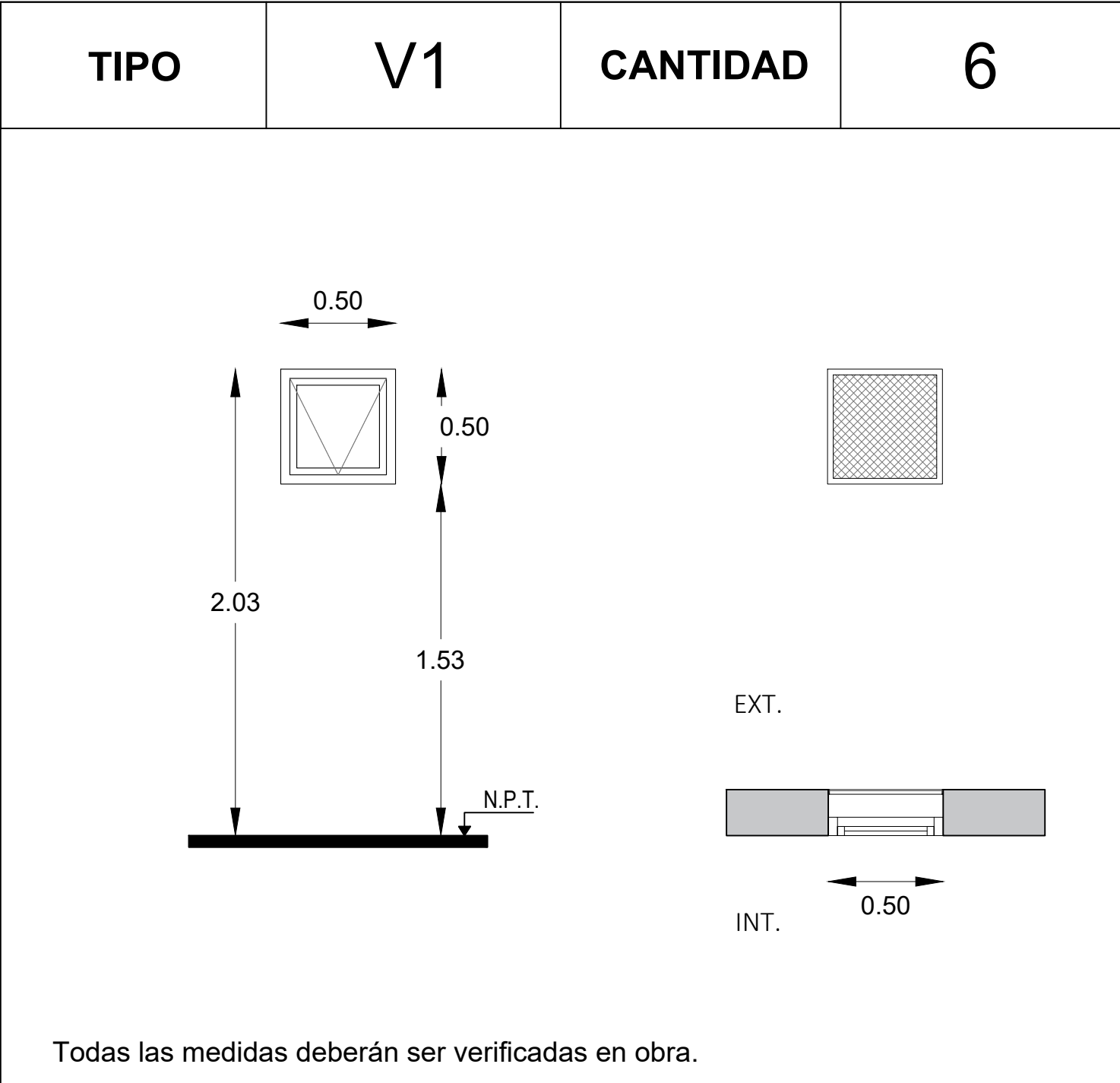

Todas las medidas deberán ser verificadas en obra.

LOCAL		Baño
Especificaciones	PRE-MARCO	Aluminio natural fijado a la mampostería.
	MARCO	Aluminio, terminación blanco brillante, línea moderna 2 (Aluar) o equivalente superior.
	HOJA	Ventana de 1 hojas tipo rebatible, terminación blanco brillante. Línea moderna 2 (Aluar) o equivalente superior.
	SISTEMA	1 hoja rebatible, sobre eje horizontal superior.
	HERRAJE	Rebatible sobre eje horizontal superior, con brazo de empuje inferior, cierre geisse o equivalente superior.
	VIDRIO	Transparente laminado 3+3.
	CONTRAVIDRIO	Int: Curvos Mat. IDEM Marcos. Ext: Rectos Mat. IDEM Marcos.

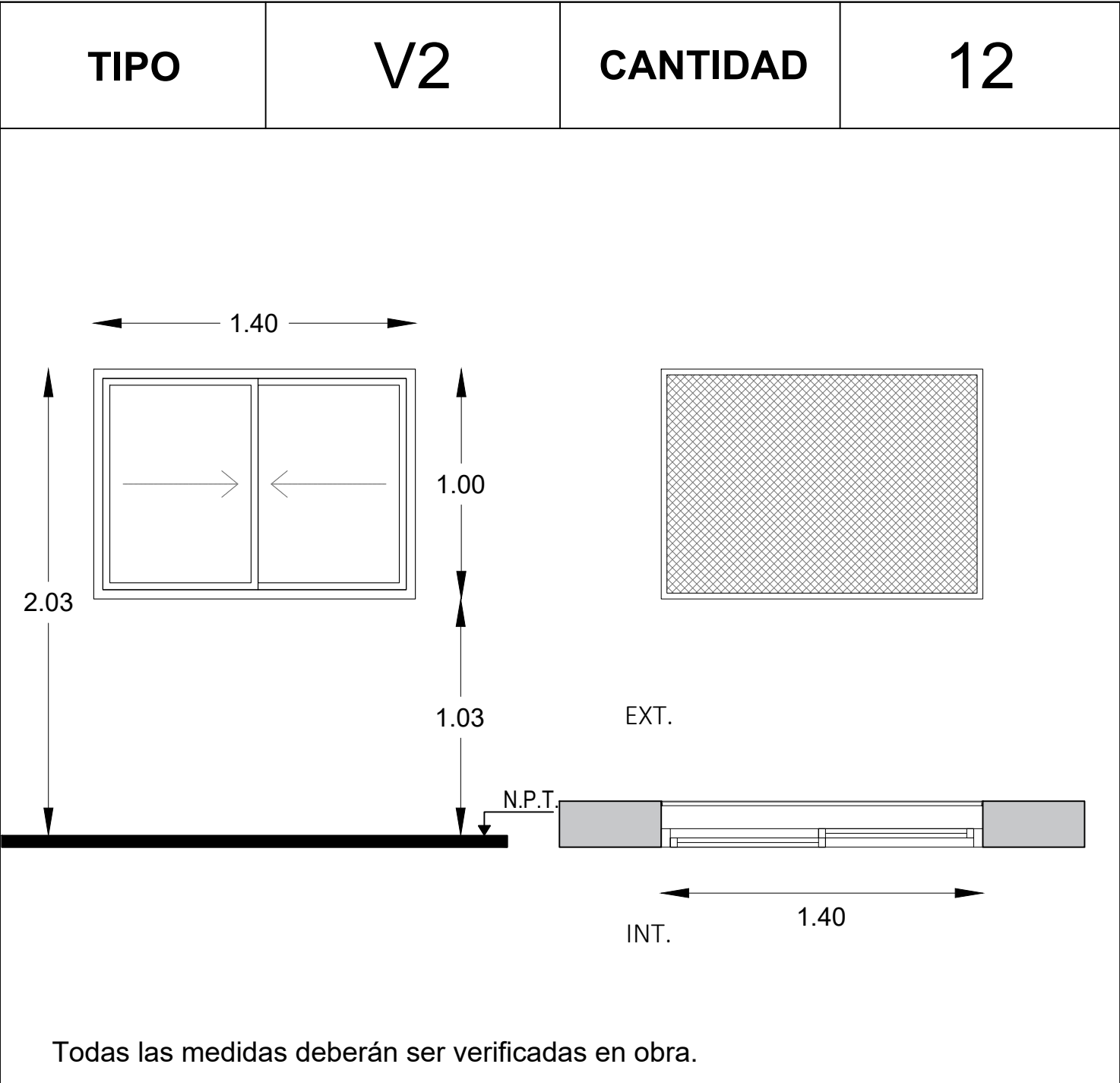

Todas las medidas deberán ser verificadas en obra.

LOCAL		-
Especificaciones	PRE-MARCO	Aluminio natural fijado a la mampostería.
	MARCO	Aluminio, terminación blanco brillante, línea moderna 2 (Aluar) o equivalente superior.
	HOJA	Ventana de 2 hojas tipo corrediza, terminación blanco brillante. Línea moderna 2 (Aluar) o equivalente superior.
	SISTEMA	2 hojas corredizas sobre eje horizontal.
	HERRAJE	Corrediza: 2 ruedas por hoja, cierre geisse o equivalente superior.
	VIDRIO	Transparente laminado 3+3.
	CONTRAVIDRIO	Int: Curvos Mat. IDEM Marcos. Ext: Rectos Mat. IDEM Marcos.

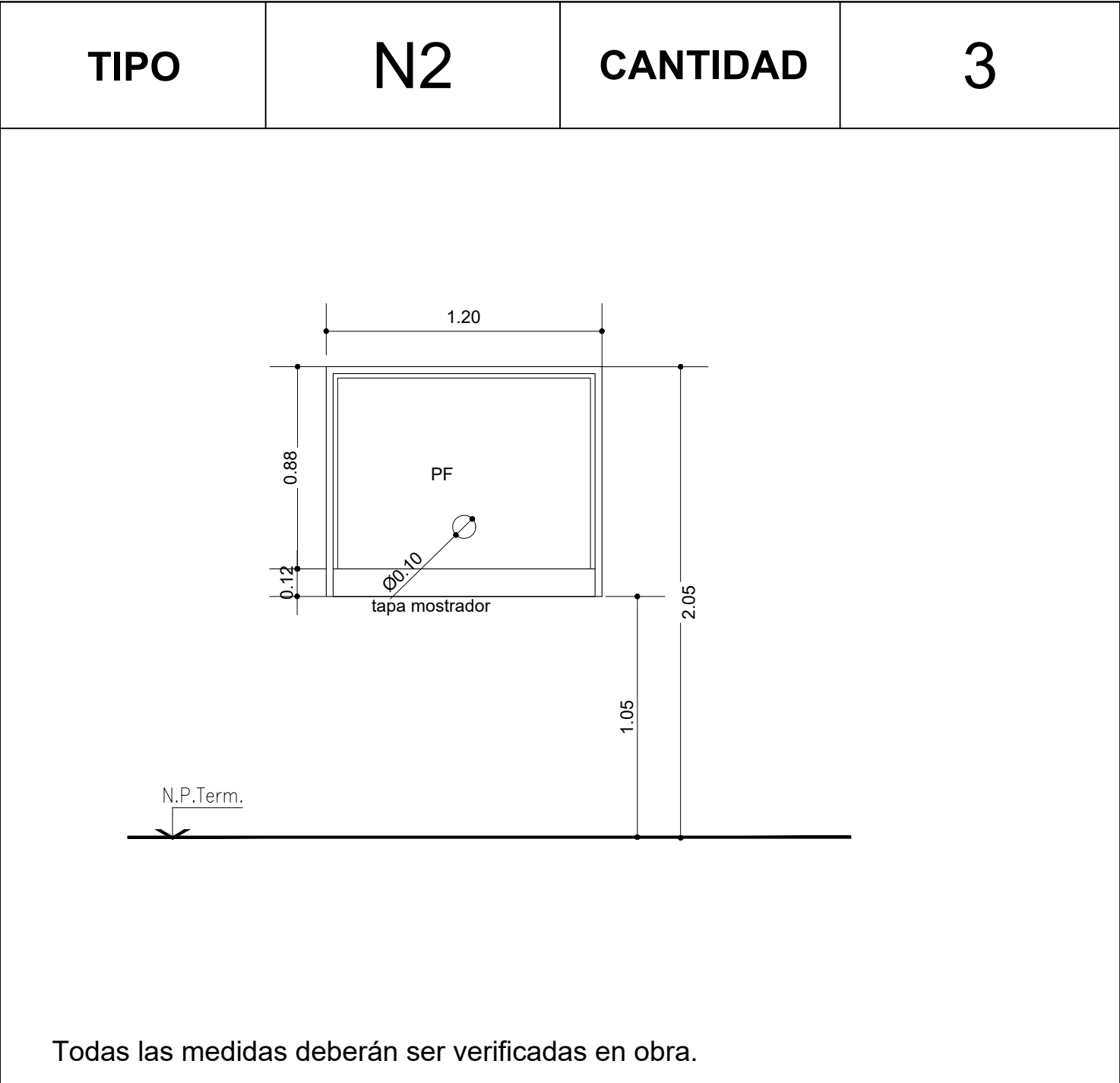
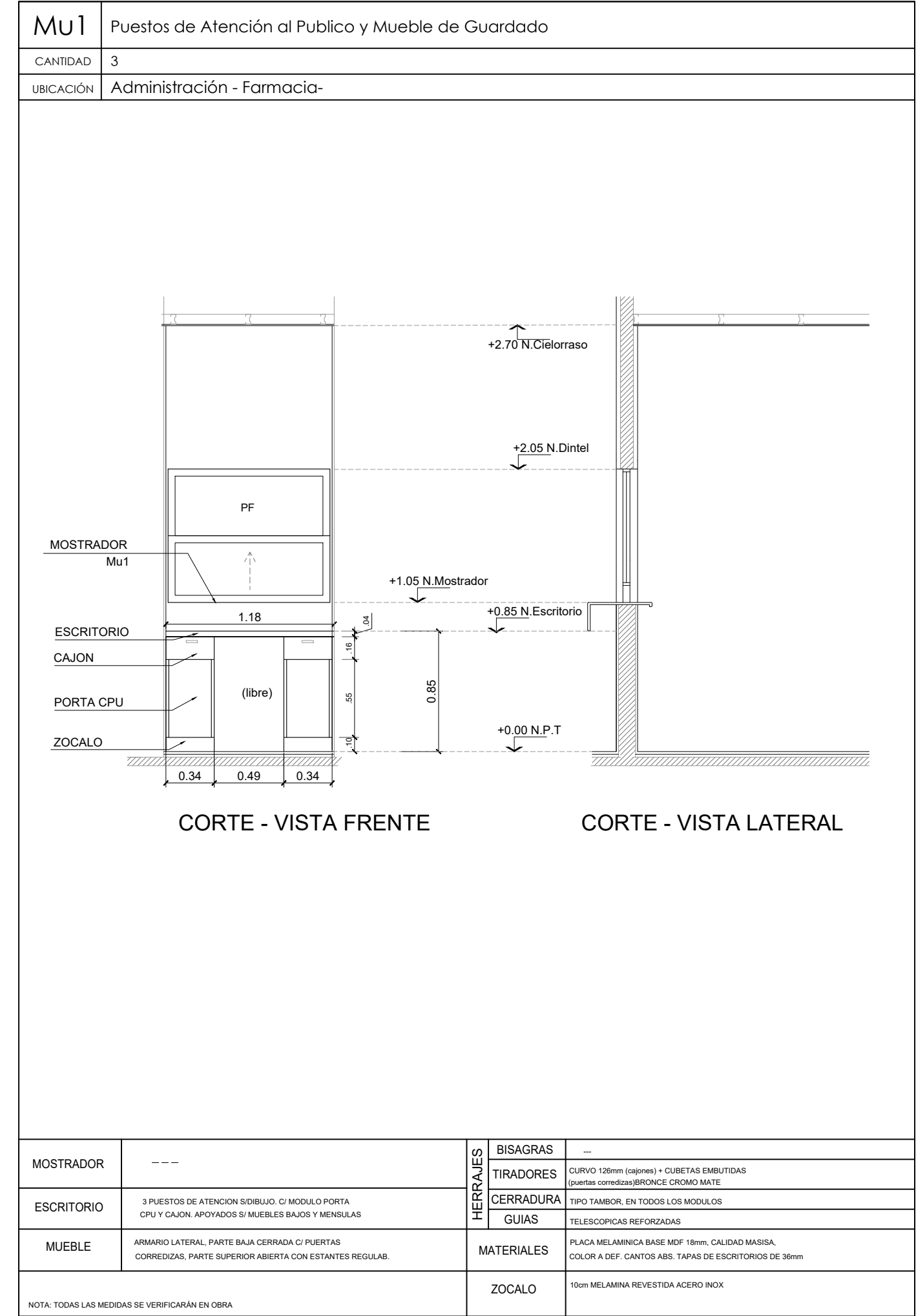

Todas las medidas deberán ser verificadas en obra.

LOCAL		-
Especificaciones	PRE-MARCO	Aluminio natural fijado a la mampostería.
	MARCO	Aluminio, terminación blanco brillante, línea moderna 2 (Aluar) o equivalente superior.
	HOJA	Ventana de 2 hojas tipo corrediza, terminación blanco brillante. Línea moderna 2 (Aluar) o equivalente superior.
	SISTEMA	2 hojas corredizas sobre eje horizontal.
	HERRAJE	Corrediza: 2 ruedas por hoja, cierre geisse o equivalente superior.
	VIDRIO	Transparente laminado 3+3.
	CONTRAVIDRIO	Int: Curvos Mat. IDEM Marcos. Ext: Rectos Mat. IDEM Marcos.

Todas las medidas deberán ser verificadas en obra.

DIRECCIÓN PROVINCIAL DE ARQUITECTURA Ministerio de Infraestructura y servicios públicos.			
BUENOS AIRES PROVINCIA			
ANTEPROYECTO: Ministerio de salud. Departamento de recursos físicos en salud. DOCUMENTACIÓN PARA PLIEGO LICITATORIO. DIRECCIÓN PROVINCIAL DE ARQUITECTURA.		OBRA:  C.A.P.S. LOS PARAISOS  PARTIDO: Moreno - Provincia de Buenos Aires UBICACION: El salvador e/ Strauss y Valencia	
Director Provincial: Cdor. Carlos Colombini.		Plano: PLANILLA DE CARPINTERIAS - VENTANAS ESCALA: 1:25 N de expediente: Fecha: ENEO 2019	
		N plano:	Total: 1919

**DOCUMENTACIÓN GRÁFICA**

**C.A.P.S. SAN MARTIN**

**MORENO - GRUPO 4.12**



IMPLANTACION DEL CENTRO DE SALUD



FRENTE DEL CENTRO DE SALUD



CROQUIS IMPLANTACION

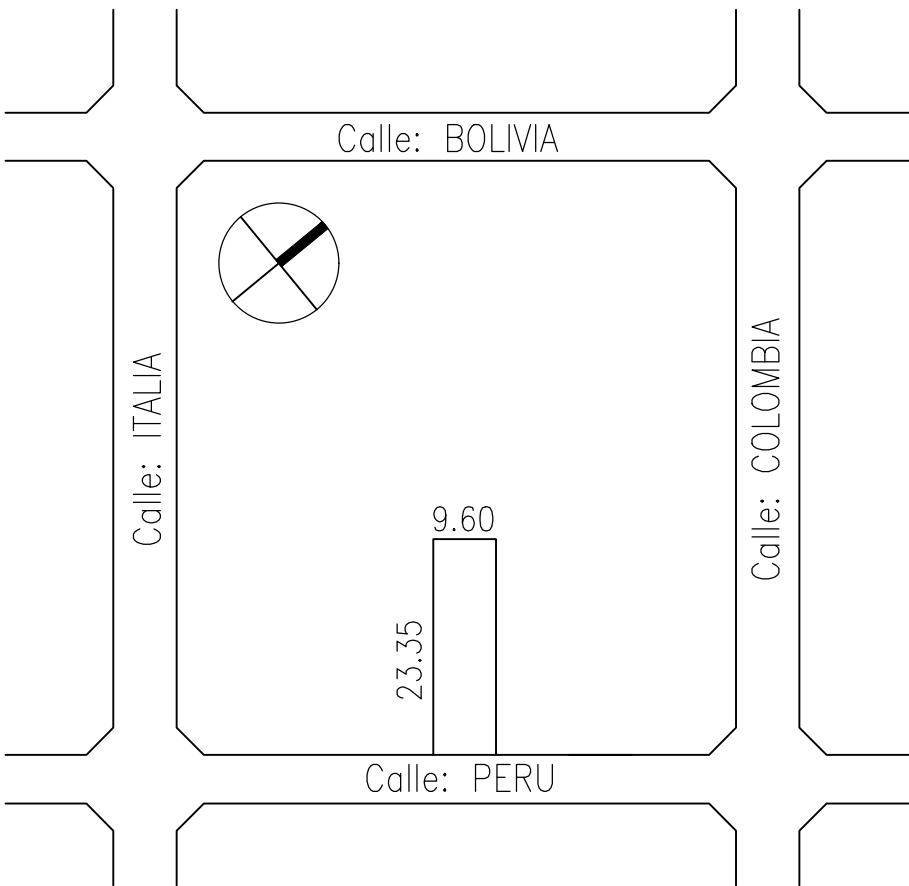

NOTAS: 1-Todas las medidas deberan ser verificadas en obra.

DIRECCIÓN PROVINCIAL DE ARQUITECTURA  
Ministerio de Infraestructura y servicios públicos.

BUENOS AIRES PROVINCIA

ANTEPROYECTO: Ministerio de salud. Departamento de recursos físicos en salud. DOCUMENTACIÓN PARA PLIEGO LICITATORIO. DIRECCIÓN PROVINCIAL DE ARQUITECTURA.  Director Provincial:  Cdor. Carlos Colombini.	OBRA:  <b>C.A.P.S SAN MARTIN</b>		
	PARTIDO: MORENO - PROVINCIA DE BUENOS AIRES		
	UBICACION: Peru nº 5160 - MORENO NORTE		
	Plano:  IMPLANTACION  ESCALA: 1:100		
N de expediente:		Fecha: DICIEMBRE 2018	N plano: 01
			Total: 19



PLANTA BAJA - Esc: 1/100

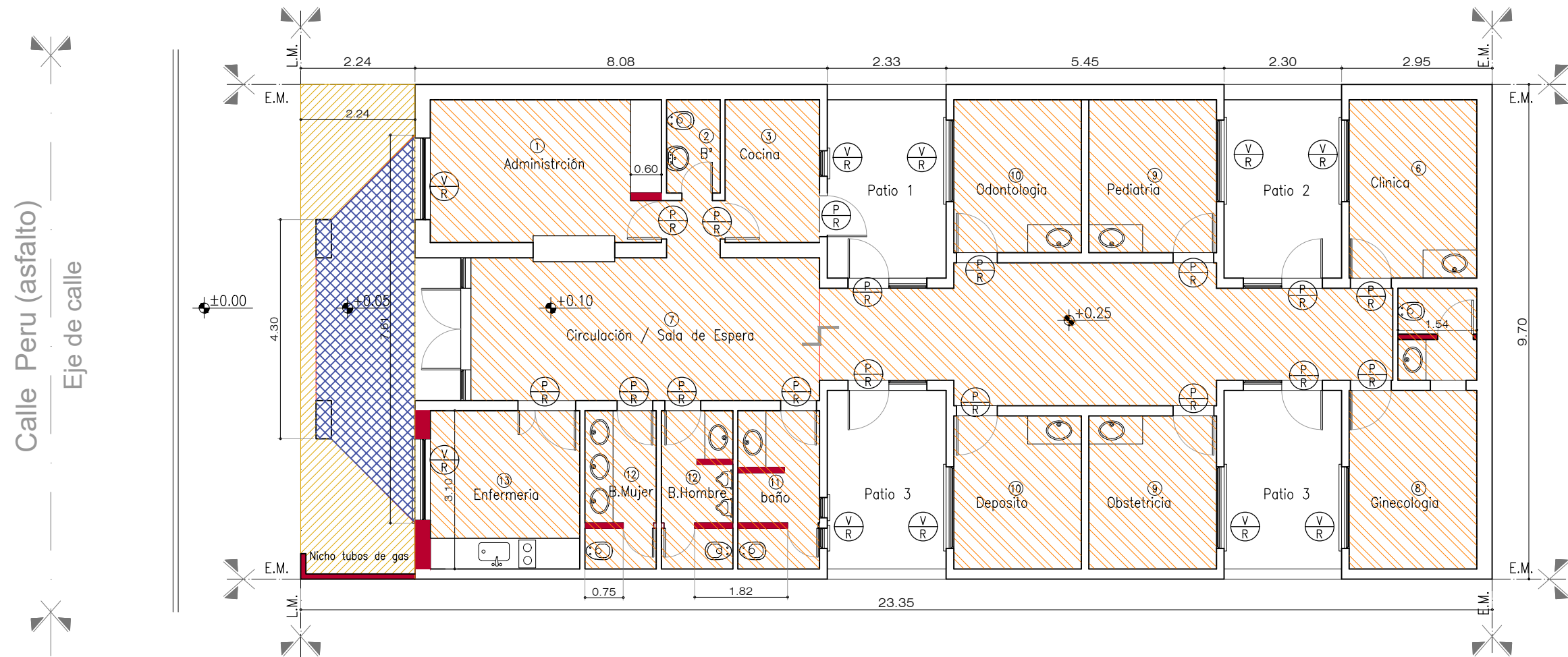

CORTE LONGITUDINAL - Esc: 1/100

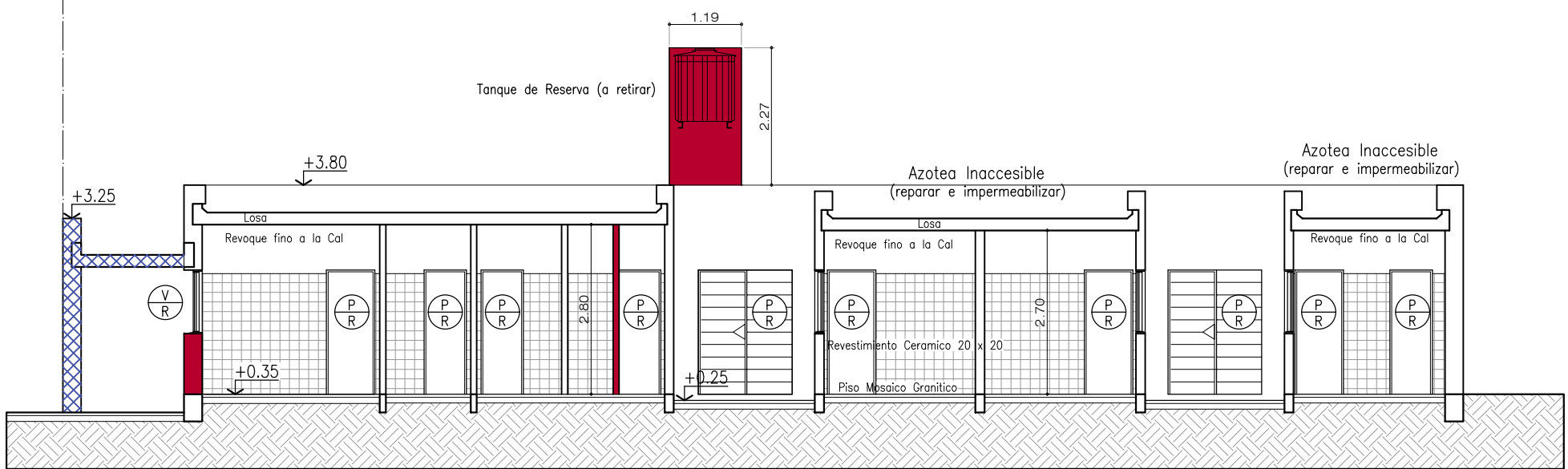

REFERENCIAS DEMOLICIÓN.

	Desmonte aporte y compactación.
	Desmonte de solados.
	Demolición de losa.
	Demolición de muro.
	Desmonte de cielorraso.
	Demolición de cubierta.
	Desmonte de carpintería (a remover).

NOTAS: 1-Todas las medidas deberan ser verificadas en obra.

DIRECCIÓN PROVINCIAL DE ARQUITECTURA  
Ministerio de Infraestructura y servicios públicos.  
BUENOS AIRES PROVINCIA

ANTEPROYECTO:  
Ministerio de salud.  
Departamento de recursos físicos en salud.  
DOCUMENTACIÓN PARA PLIEGO LICITATORIO.  
DIRECCIÓN PROVINCIAL DE ARQUITECTURA.

OBRA:  
**C.A.P.S SAN MARTIN**







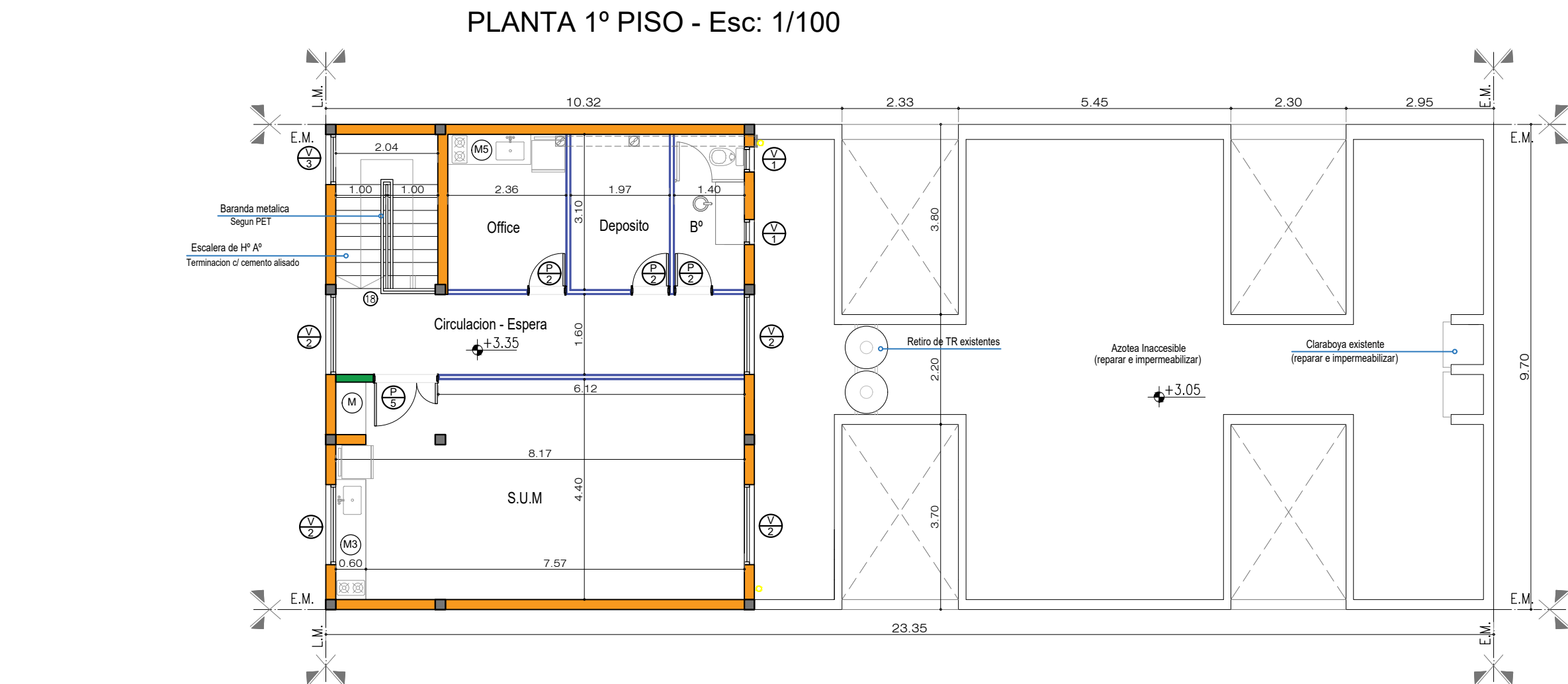
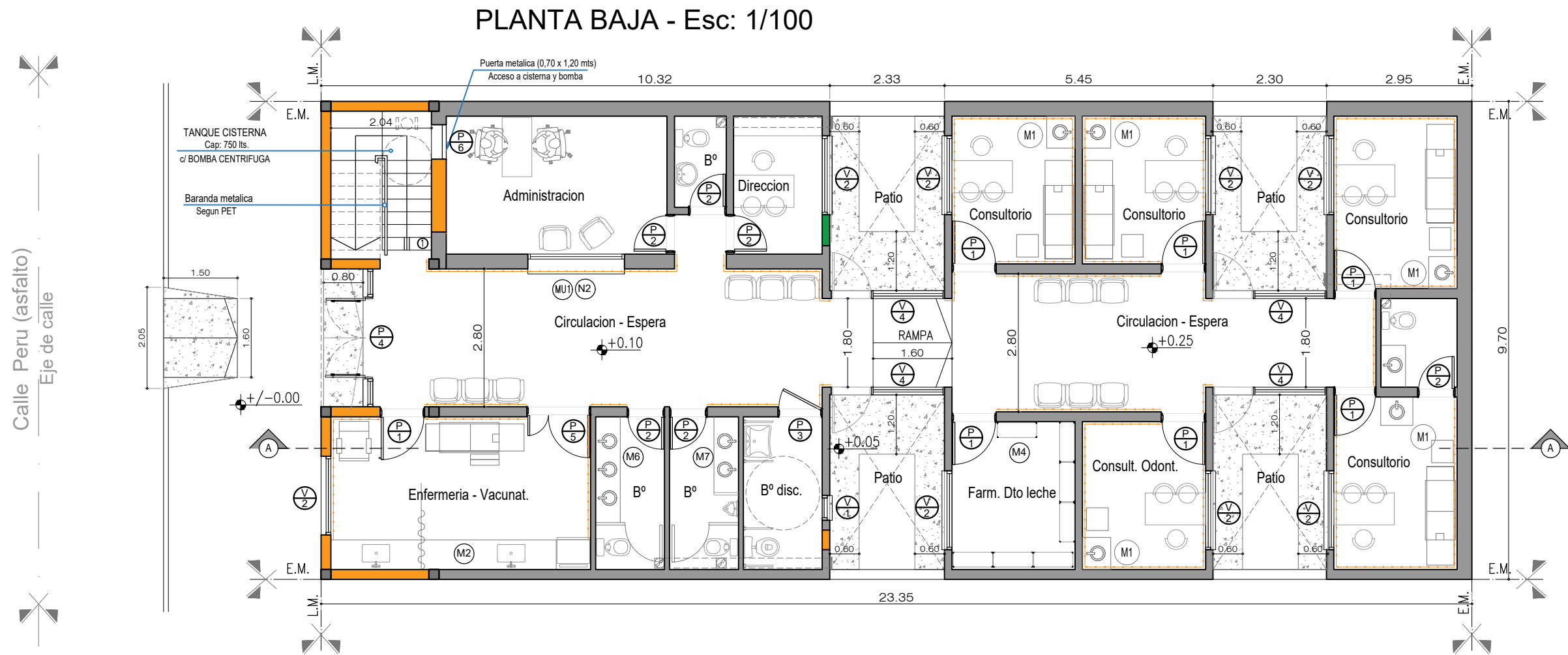

PARTIDO: MORENO - PROVINCIA DE BUENOS AIRES  
UBICACION: Peru n° 5160 - MORENO NORTE

Director Provincial:  
  
Cdor. Carlos Colombini.

Plano:  
SITUACION ACTUAL - MOV DE SUELOS - DEMOLICION  
ESCALA: 1:100  
N de expediente: Fecha: DICIEMBRE 2018 N plano: 02 Total: 19





REFERENCIAS ARQUITECTURA.	
	Muro existente.
	Estructura de HªAª. a construir.
	Vereda cemento rodillado con cordón.
	Pavimento articulado.
	Muro nuevo terminado 22 cm.
	Muro nuevo terminado 16 cm.
	Muro nuevo terminado 12 cm.
	Tabique de placa de roca de yeso
	Guardacamilla

NOTAS: 1-Todas las medidas deberan ser verificadas en obra.

DIRECCIÓN PROVINCIAL DE ARQUITECTURA Ministerio de Infraestructura y servicios públicos.			
BUENOS AIRES PROVINCIA			
ANTEPROYECTO: Ministerio de salud. Departamento de recursos físicos en salud. DOCUMENTACIÓN PARA PLIEGO LICITATORIO. DIRECCIÓN PROVINCIAL DE ARQUITECTURA.	OBRA: <b>C.A.P.S SAN MARTIN</b>		
	PARTIDO: MORENO - PROVINCIA DE BUENOS AIRES		
	UBICACION: Peru nº 5160 - MORENO NORTE		
Director Provincial:  Cdor. Carlos Colombini.	Plano: PROYECTO ARQUITECTURA PB Y 1º PISO		
	ESCALA: 1:100		
	N de expediente:	Fecha: DICIEMBRE 2018	N plano: 03 Total: 19

PLANTA DE TECHOS - Esc: 1/100

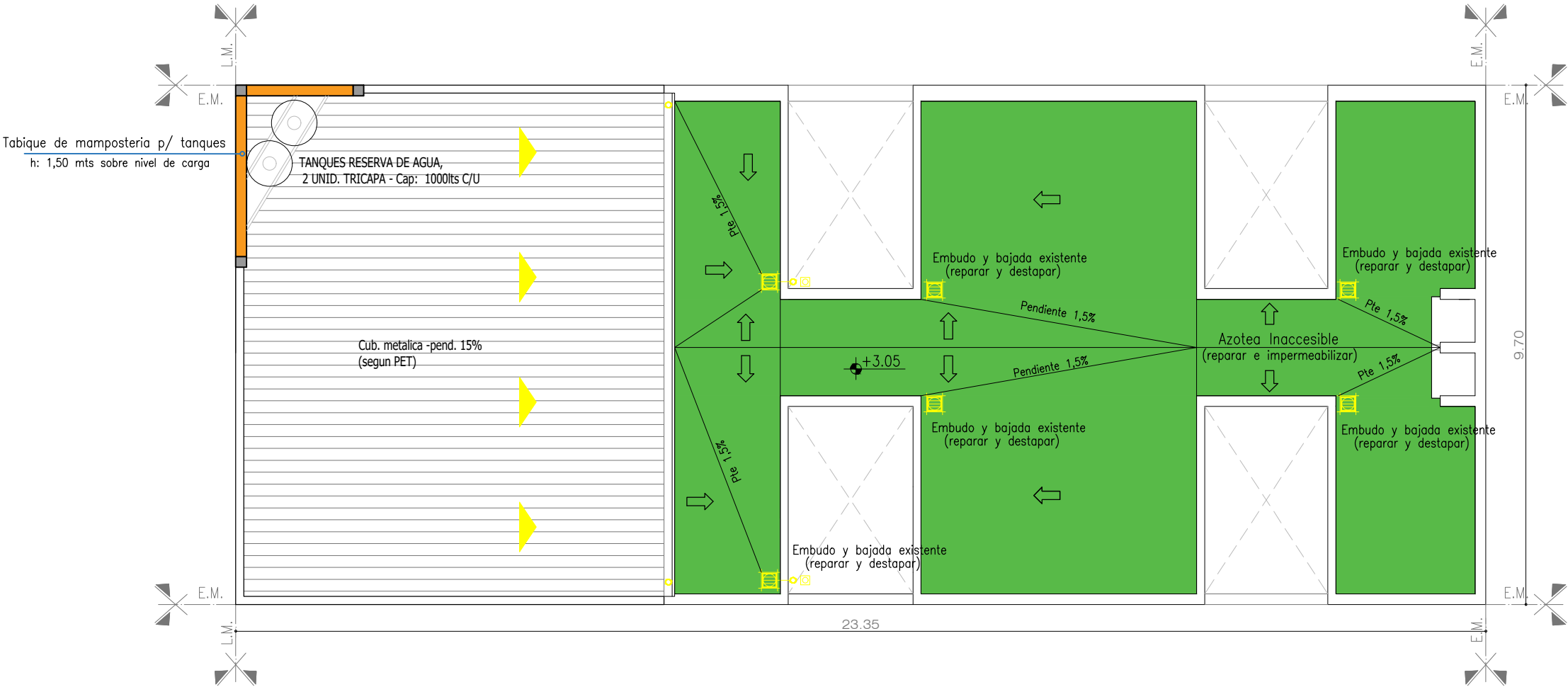

**REF. INST. PLUVIAL. TECHOS.**

 L-50	Sistema Pluvial.
 L-50 ANSI32	Canaleta de ZINC
 L-50	Bajada PVC Ø 110mm. Pluvial.
 L-50	Embudo horizontal pluvial 30x30mm.
 L-50	Flecha que indica pendientes de techo.

 CUBIERTA EXISTENTE – REPARAR E IMPERMEABILIZAR – SUP: 97.10 m²

NOTAS: 1-Todas las medidas deberan ser verificadas en obra.

DIRECCIÓN PROVINCIAL DE ARQUITECTURA Ministerio de Infraestructura y servicios públicos.				
BUENOS AIRES PROVINCIA				
ANTEPROYECTO: Ministerio de salud. Departamento de recursos físicos en salud. DOCUMENTACIÓN PARA PLIEGO LICITATORIO. DIRECCIÓN PROVINCIAL DE ARQUITECTURA.	OBRA: <b>C.A.P.S SAN MARTIN</b>			
	PARTIDO: MORENO - PROVINCIA DE BUENOS AIRES			
	UBICACION: Peru nº 5160 - MORENO NORTE			
Director Provincial:  Cdor. Carlos Colombini.	Plano: PROYECTO ARQUITECTURA PLANTA DE TECHOS			
	ESCALA: 1:100			
	N de expediente:	Fecha: DICIEMBRE 2018	N plano: 04	Total: 19

CORTE LONGITUDINAL - Esc: 1/100

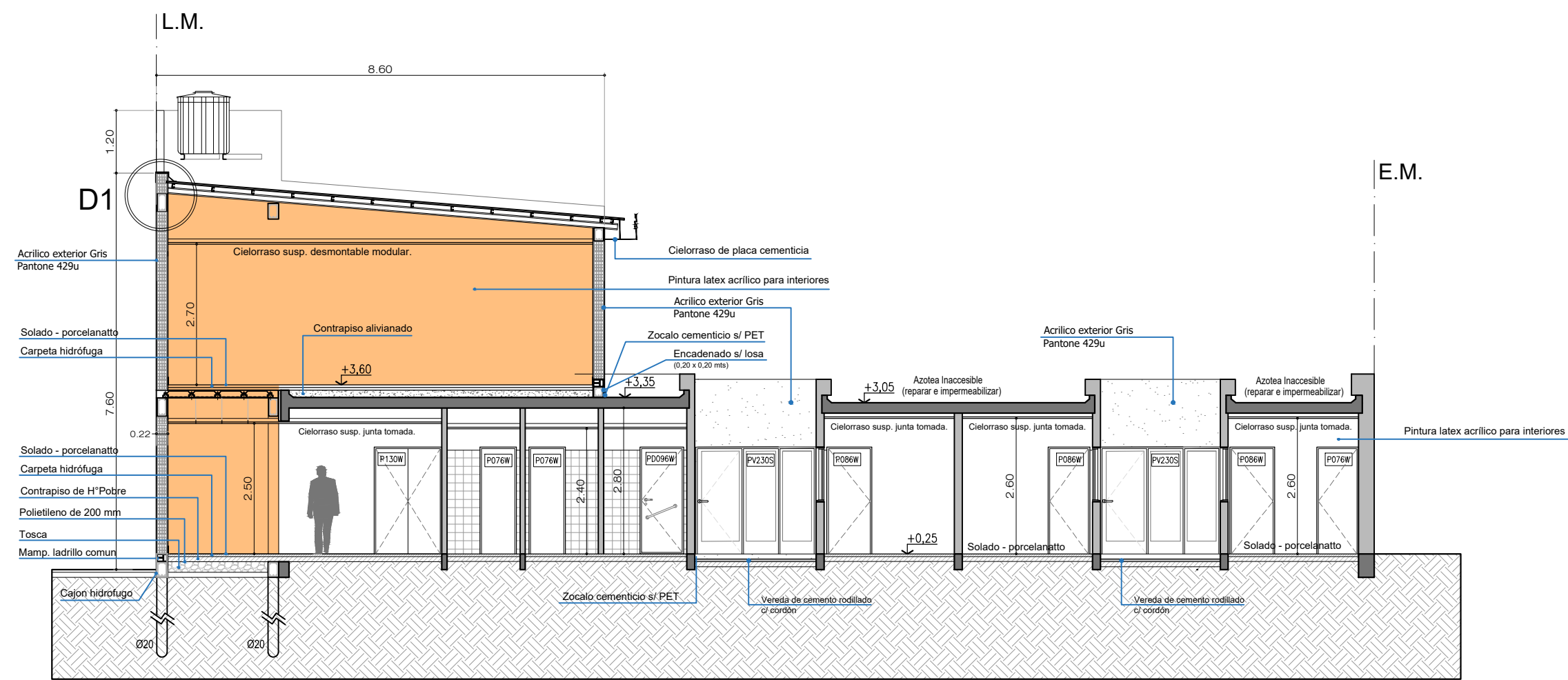

VISTA FRENTE - Esc: 1/100

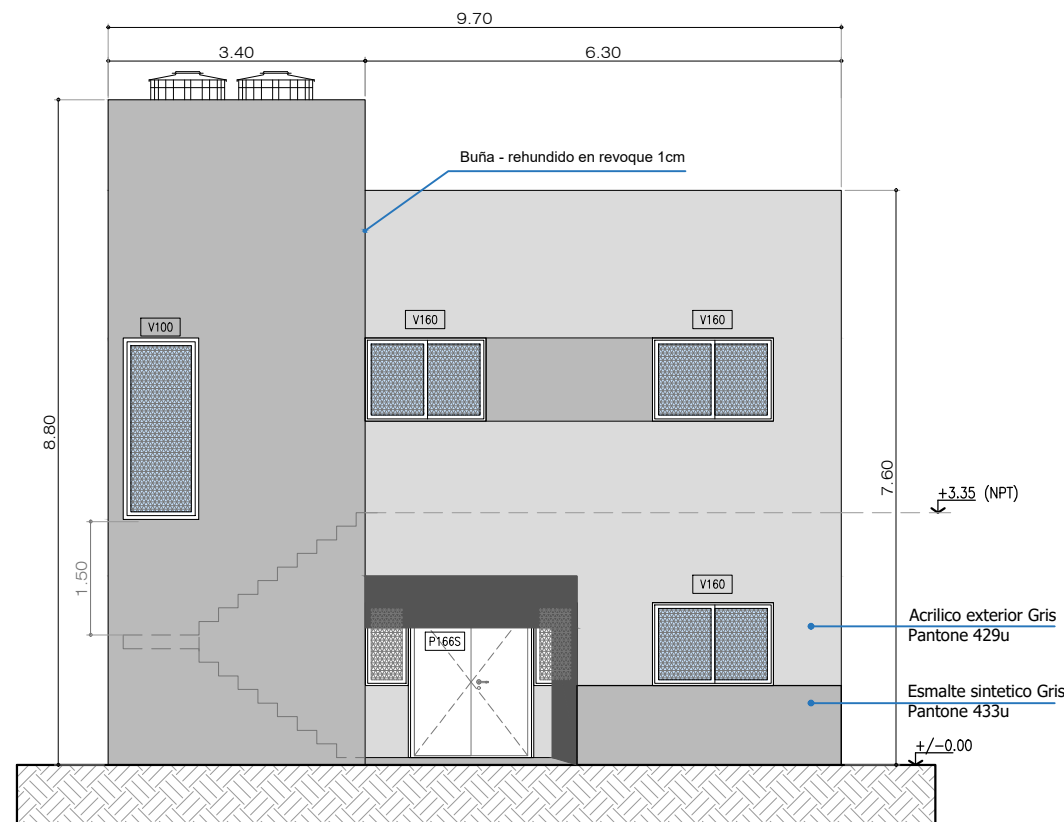

- CONSTRUCCION EXISTENTE
- ESTRUCTURA EXISTENTE
- AREA AMPLIACION

DETALLE 1

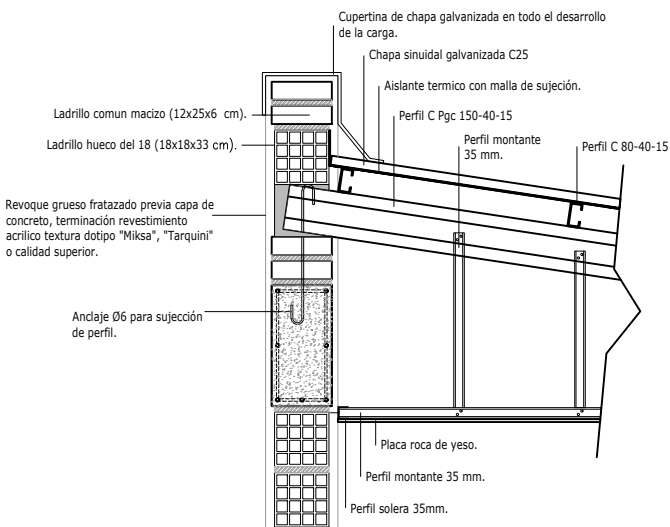

NOTAS: 1-Todas las medidas deberan ser verificadas en obra.

DIRECCIÓN PROVINCIAL DE ARQUITECTURA				
Ministerio de Infraestructura y servicios públicos.				
BUENOS AIRES PROVINCIA				
ANTEPROYECTO: Ministerio de salud. Departamento de recursos físicos en salud. DOCUMENTACIÓN PARA PLIEGO LICITATORIO. DIRECCIÓN PROVINCIAL DE ARQUITECTURA.	OBRA: <b>C.A.P.S SAN MARTIN</b>			
	PARTIDO: MORENO - PROVINCIA DE BUENOS AIRES			
	UBICACION: Peru nº 5160 - MORENO NORTE			
Director Provincial:  Cdor. Carlos Colombini.	Plano: PROYECTO ARQUITECTURA - CORTE Y VISTA			
	ESCALA: 1:100			
	N de expediente:	Fecha: DICIEMBRE 2018	N plano: 05	Total: 19

Calle Peru (asfalto)  
Eje de calle

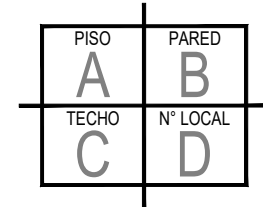
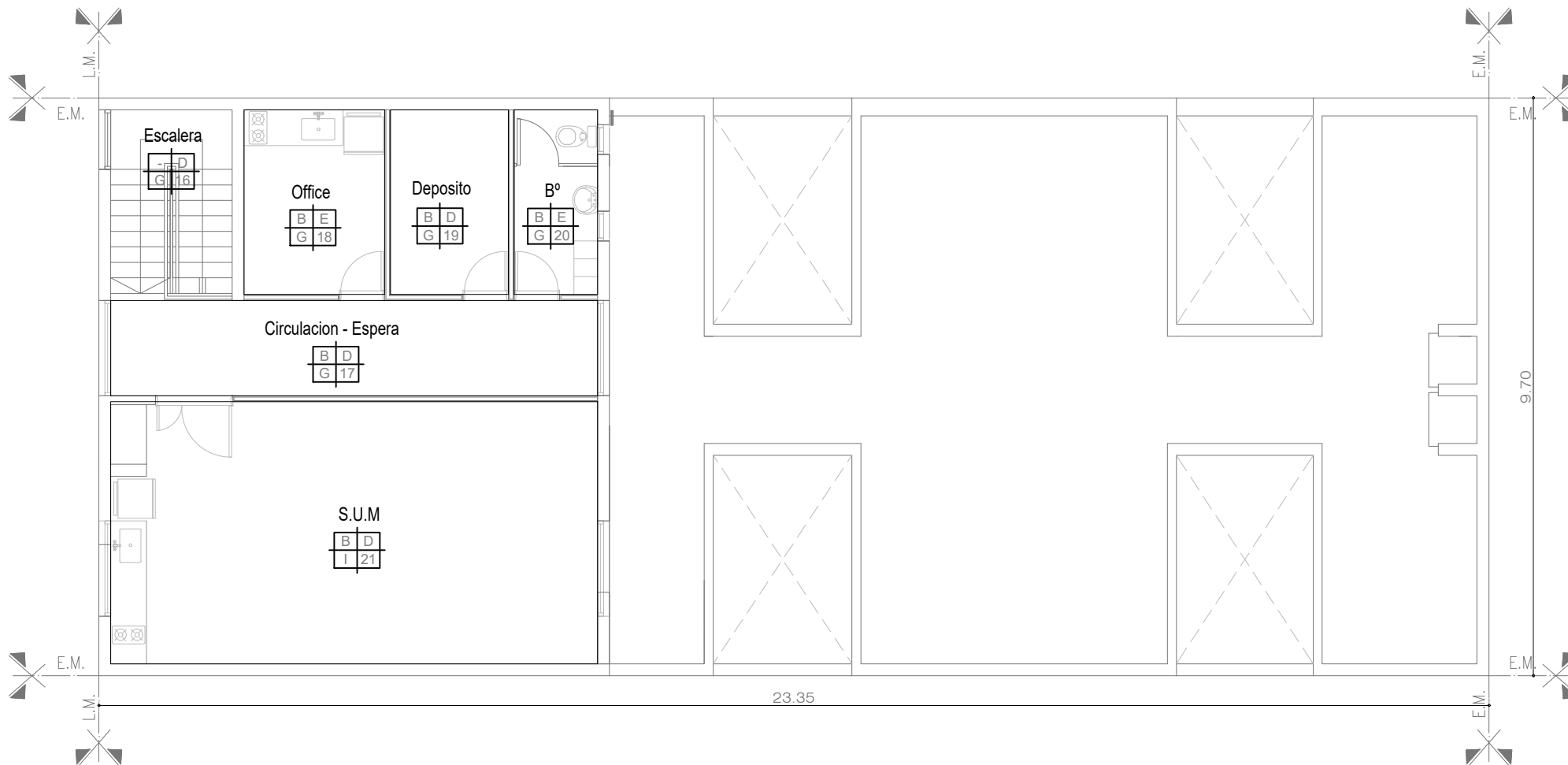
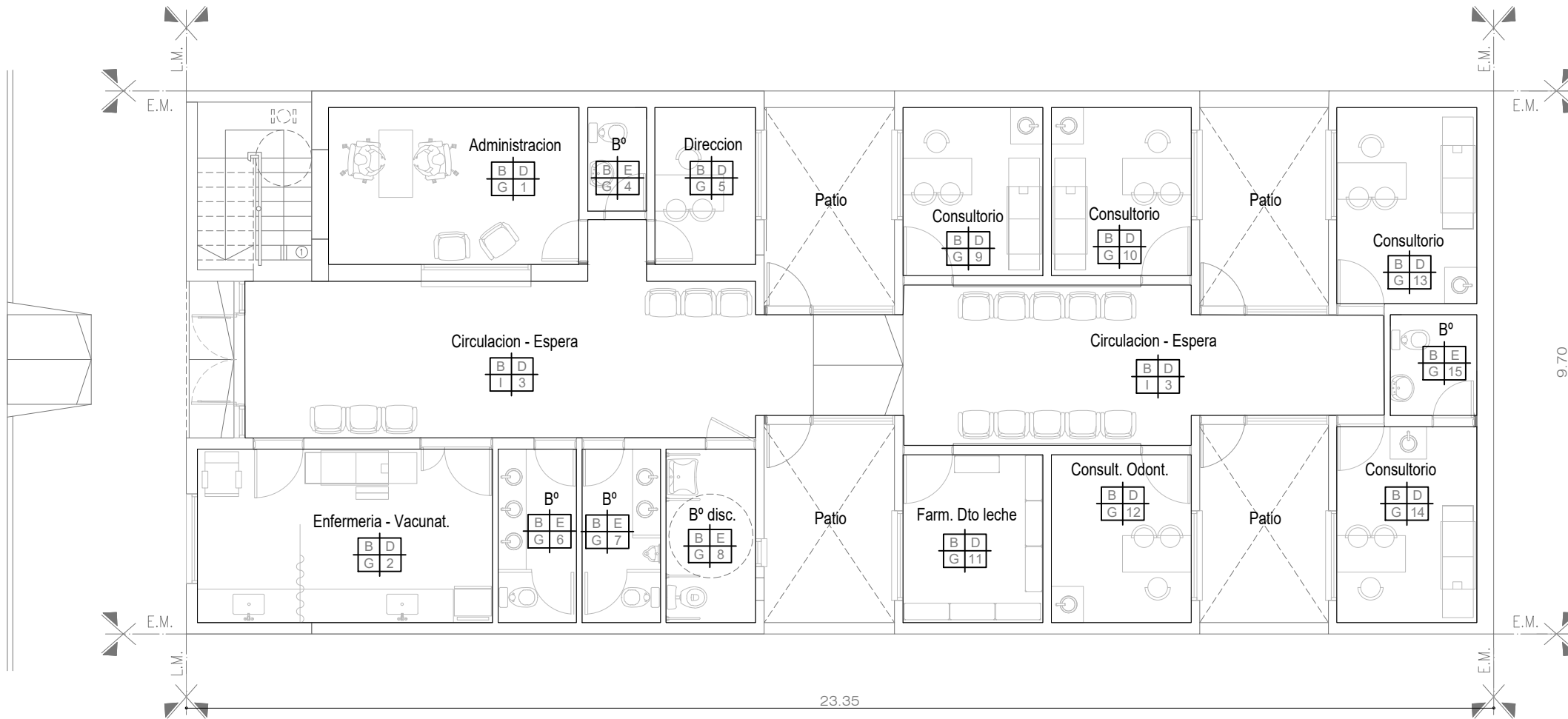

A	Piso vinilico c/ zocalo h15cm
B	Piso porcelanato c/ zocalo h15cm
C	Piso ceramico c/ zocalo h15cm
D	Latex interior (pared y cielorraso)
E	Revestimiento ceramico
F	Pintura EPOXI
G	Cielorraso suspendido
H	Cielorraso aplicado
I	Cielorraso suspendido modular

NOTAS: 1-Todas las medidas deberan ser verificadas en obra.

DIRECCIÓN PROVINCIAL DE ARQUITECTURA Ministerio de Infraestructura y servicios públicos.				
BUENOS AIRES PROVINCIA				
ANTEPROYECTO: Ministerio de salud. Departamento de recursos físicos en salud. DOCUMENTACIÓN PARA PLIEGO LICITATORIO. DIRECCIÓN PROVINCIAL DE ARQUITECTURA.		OBRA: <b>C.A.P.S SAN MARTIN</b>		
		PARTIDO: MORENO - PROVINCIA DE BUENOS AIRES		
		UBICACION: Peru n° 5160 - MORENO NORTE		
Director Provincial:  Cdor. Carlos Colombini.		Plano: PLANO DE LOCALES - PB Y 1º PISO		
		ESCALA: 1:100		
		N de expediente:	Fecha: DICIEMBRE 2018	N plano: 6
				Total: 19



Calle Peru (asfalto)  
Eje de calle

ESTRUCTURA FUNDACIONES - Esc: 1/100

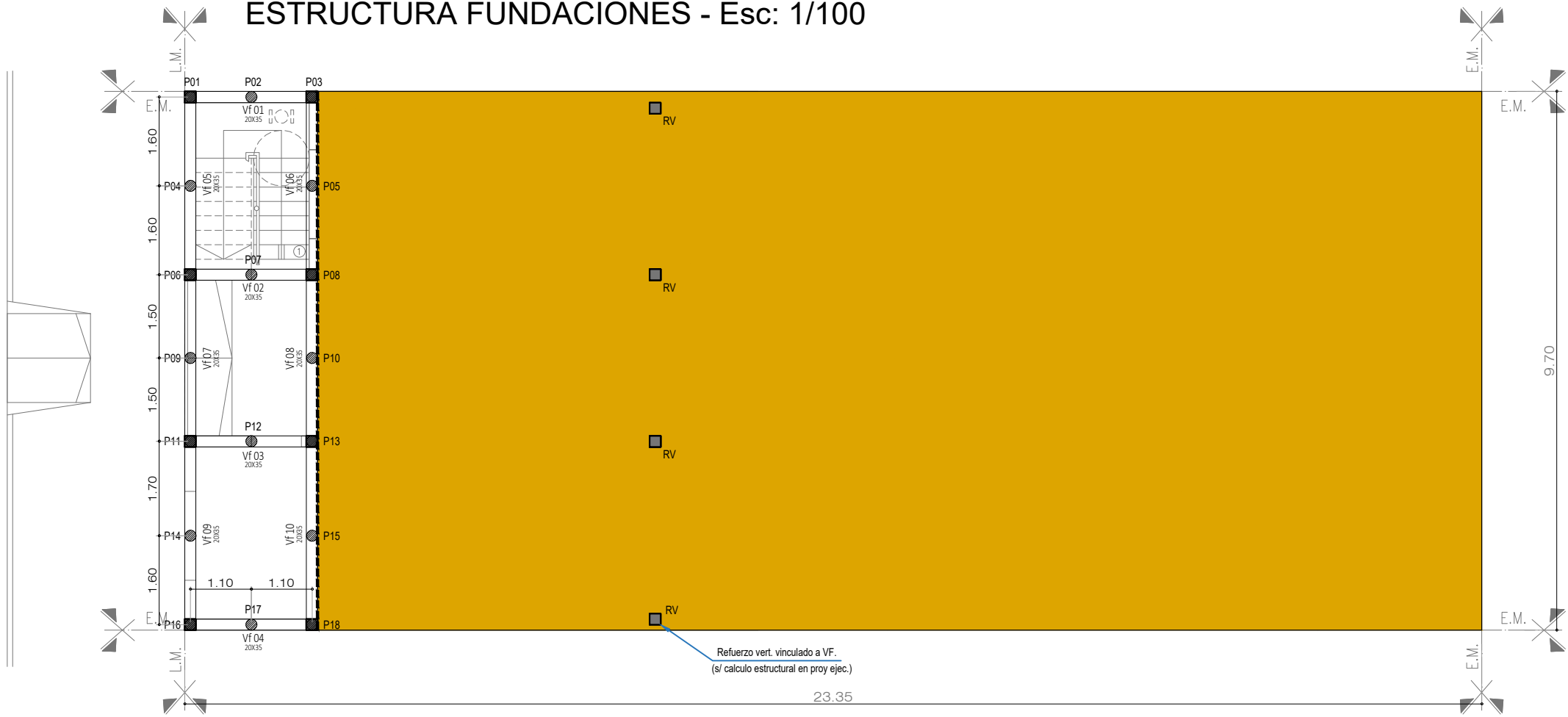

REFERENCIAS EST. FUNDACIONES.	
	Columna H"A* 20x20cm.
	Pilotines Ø 0.2 – 3,5 m de profundidad con bulbo s/cálculo.
	Viga de fundación 20x35cm.
	Sector sin intervencion estructural

REFERENCIAS EST. P.B/P.A.	
	Columna H"A* 20x20cm.
	Viga de encadenado 20x40cm.
	Numerador de losas
	Junta de dilatacion

NOTAS: 1-Todas las medidas deberan ser verificadas en obra.  
2-Los refuerzos verticales en PB se vincularan con las VF exist, tendran una continuidad en 1º piso picando las losas corresp.

ESTRUCTURA S/ PLANTA BAJA - Esc: 1/100

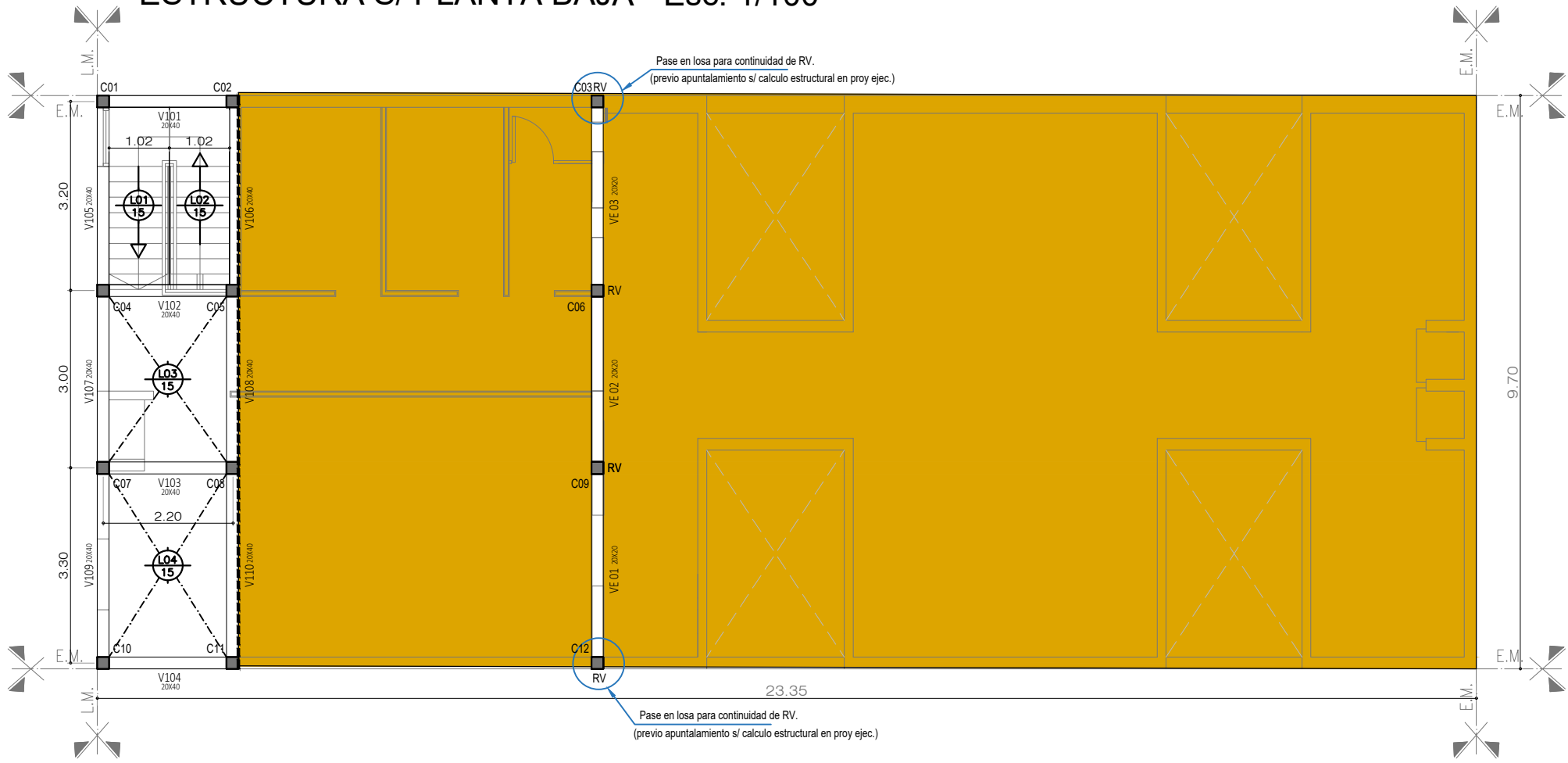

DIRECCIÓN PROVINCIAL DE ARQUITECTURA Ministerio de Infraestructura y servicios públicos.				
BUENOS AIRES PROVINCIA				
ANTEPROYECTO: Ministerio de salud. Departamento de recursos físicos en salud. DOCUMENTACIÓN PARA PLIEGO LICITATORIO. DIRECCIÓN PROVINCIAL DE ARQUITECTURA.	OBRA: <b>C.A.P.S SAN MARTIN</b>			
	PARTIDO: MORENO - PROVINCIA DE BUENOS AIRES			
	UBICACION: Peru n° 5160 - MORENO NORTE			
Director Provincial:  Cdor. Carlos Colombini.	Plano: ESTRUCTURA - FUNDACIONES - s/ P.B.			
	ESCALA: 1:100			
	N de expediente:	Fecha: DICIEMBRE 2018	N plano: 07	Total: 19

ESTRUCTURA SOBRE 1º PISO - Esc: 1/100

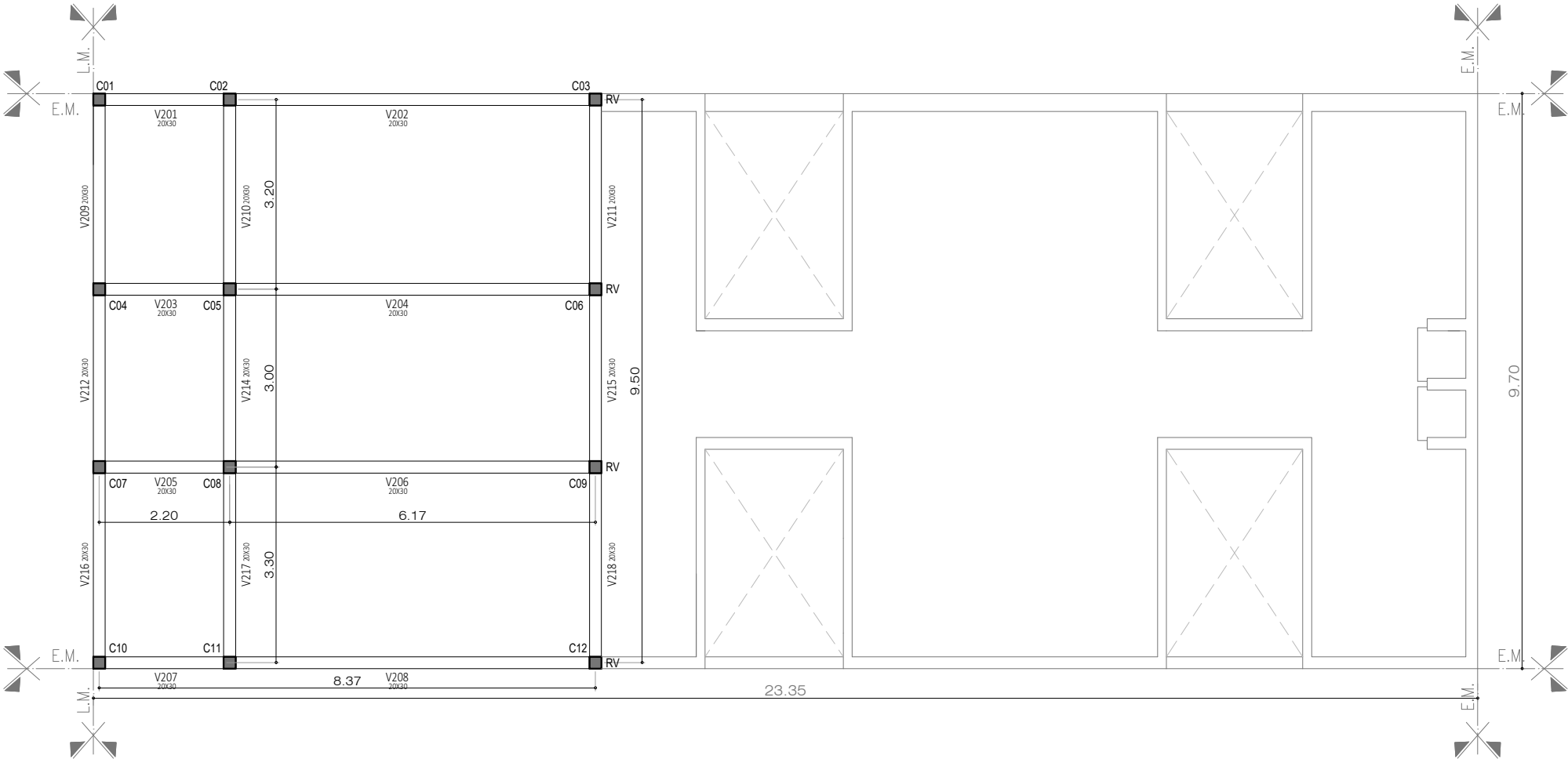

REFERENCIAS EST. PT	
	Columna H*A* 20x20cm.
	Viga de encadenado 20x30cm.
	Numerador de losas
	Junta de dilatacion

NOTAS: 1-Todas las medidas deberan ser verificadas en obra.  
2- Las vigas sobre 1º piso acompañaran la pendiente de la cubierta metalica.

DIRECCIÓN PROVINCIAL DE ARQUITECTURA				
Ministerio de Infraestructura y servicios públicos.				
BUENOS AIRES PROVINCIA				
ANTEPROYECTO: Ministerio de salud. Departamento de recursos físicos en salud. DOCUMENTACIÓN PARA PLIEGO LICITATORIO. DIRECCIÓN PROVINCIAL DE ARQUITECTURA.	OBRA:			
	C.A.P.S SAN MARTIN			
	PARTIDO: MORENO - PROVINCIA DE BUENOS AIRES			
Director Provincial:  Cdor. Carlos Colombini.	UBICACION: Peru nº 5160 - MORENO NORTE			
	Plano: ESTRUCTURA - PLANTA DE TECHOS			
	ESCALA: 1:100			
N de expediente:		Fecha: DICIEMBRE 2018	N plano: 08	Total: 19



## REFERENCIAS CIELORRASO

 Suspendido junta tomado.

		Suspendido desmontable modular.
--	--	---------------------------------

 Placa cementicia.

 Puesta en valor cielorraso existente.

Plafon de embutir 20x20 LED de 12 w

 Aplique tortuguita ext. 12w.

 Equipo LED de emergencia.

	Reflector LED 150 watts.
---	--------------------------

Plafon de embutir 60x60 LED 18w.
----------------------------------

Plafon de embutir 120x60 LED 18w.
-----------------------------------

NOTAS: 1-Todas las medidas deberán ser verificadas en obra.

**DIRECCIÓN PROVINCIAL DE ARQUITECTURA**  
Ministerio de Infraestructura y servicios públicos.

## BUENOS AIRES PROVINCIA

ANTEPROYECTO:  
Ministerio de salud.  
Departamento de recursos físicos en salud.  
DOCUMENTACIÓN PARA PLIEGO LICITATORIO.  
DIRECCIÓN PROVINCIAL DE ARQUITECTURA.

OBRA:

**C.A.P.S SAN MARTIN**

PARTIDO: MORENO - PROVINCIA DE BUENOS AIRES

UBICACION: Peru n° 5160 - MORENO NORTE

Director Provincial:

Plano: CIELORRASOS - ART. DE ILUMINACION

ESCALA: 1:100

N de expediente:	Fecha: DICIEMBRE 2018
------------------	--------------------------

N plano:  
00



Total:  
10

Cdor. Carlos Colombini.

Calle Peru (asfalto)

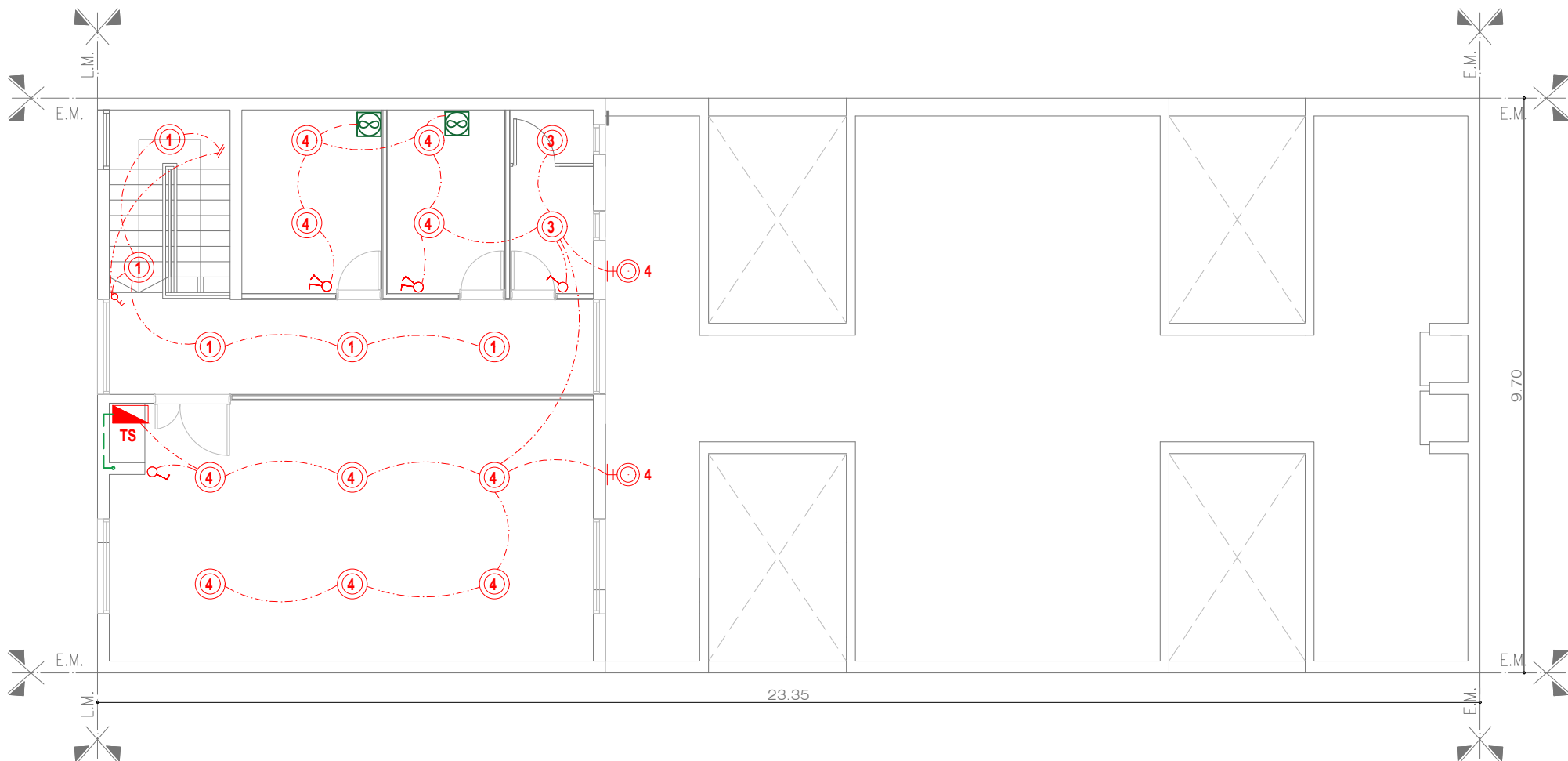
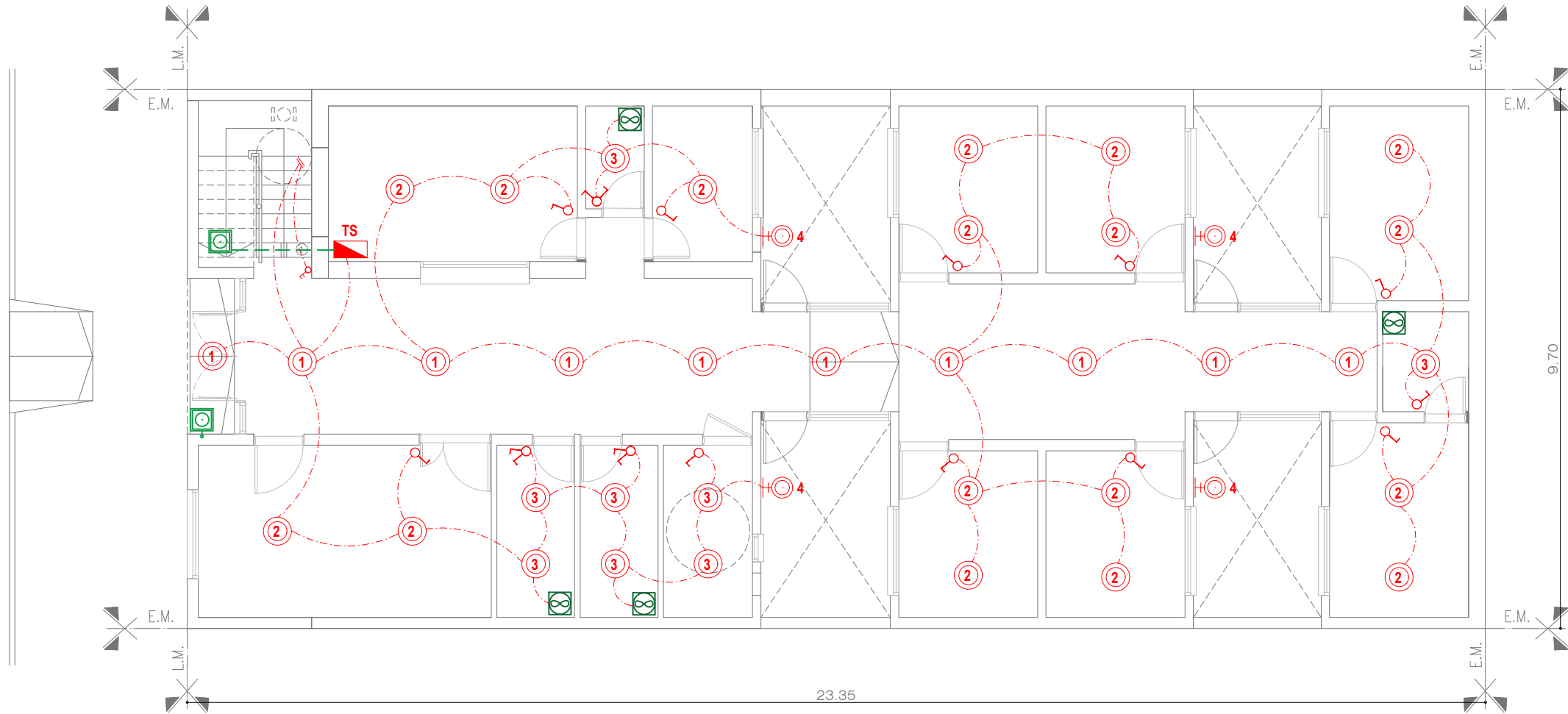
Eje de calle



REF. INST. ELÉCTRICA. BOCAS.	
 L-10 DASHDOT2	Tendido eléctrico bocas.
 L-10	Tablero seccional.
 L-10	Boca de iluminación.
 L-10	Boca de iluminación (pared).
 L-10	Extractor de aire electrico.
 L-100	Jabalina.
 L-10	Tecla de luz simple.
 L-10	Tecla de luz combinada.

NOTAS: 1-Todas las medidas deberan ser verificadas en obra.







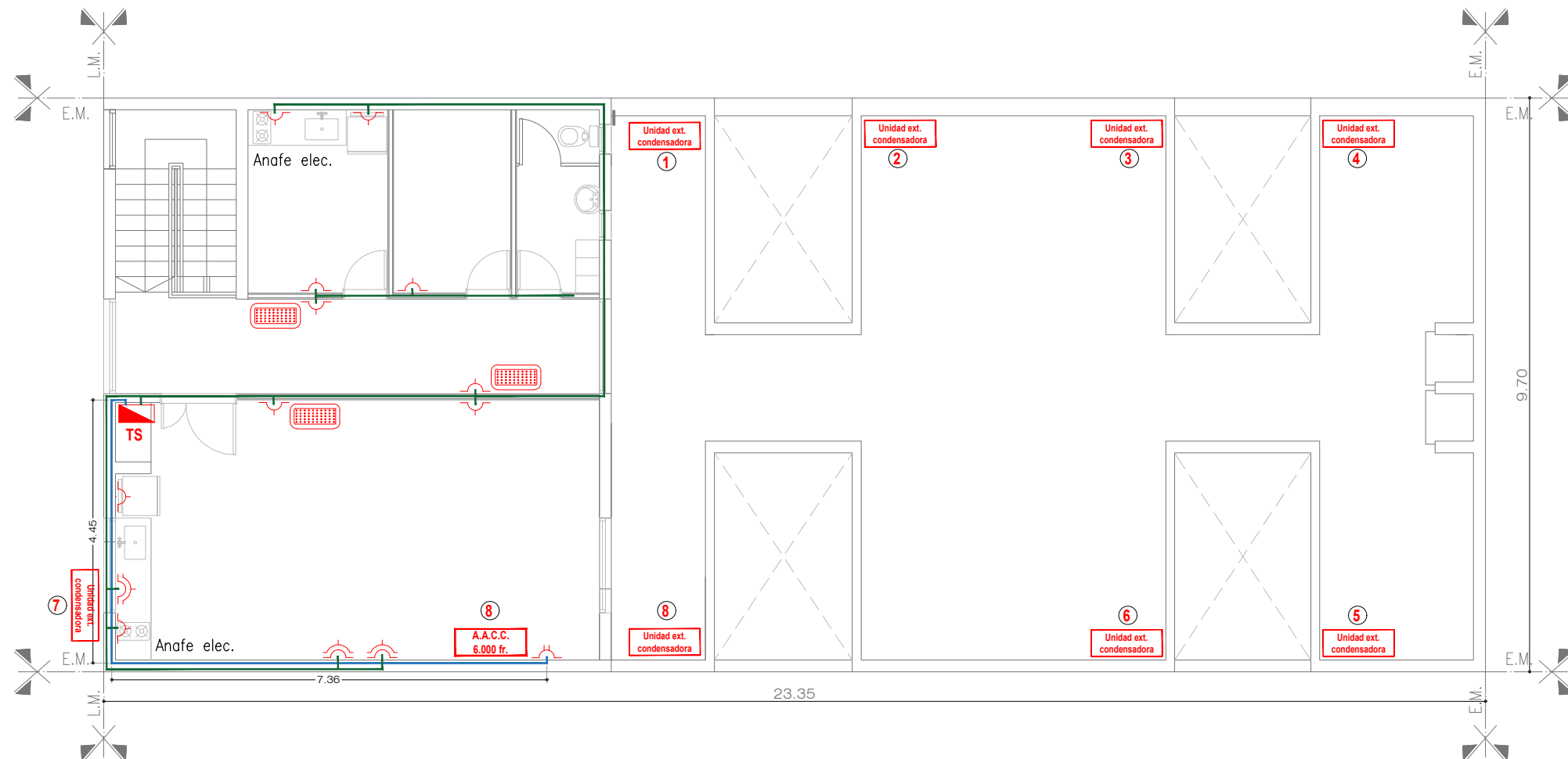
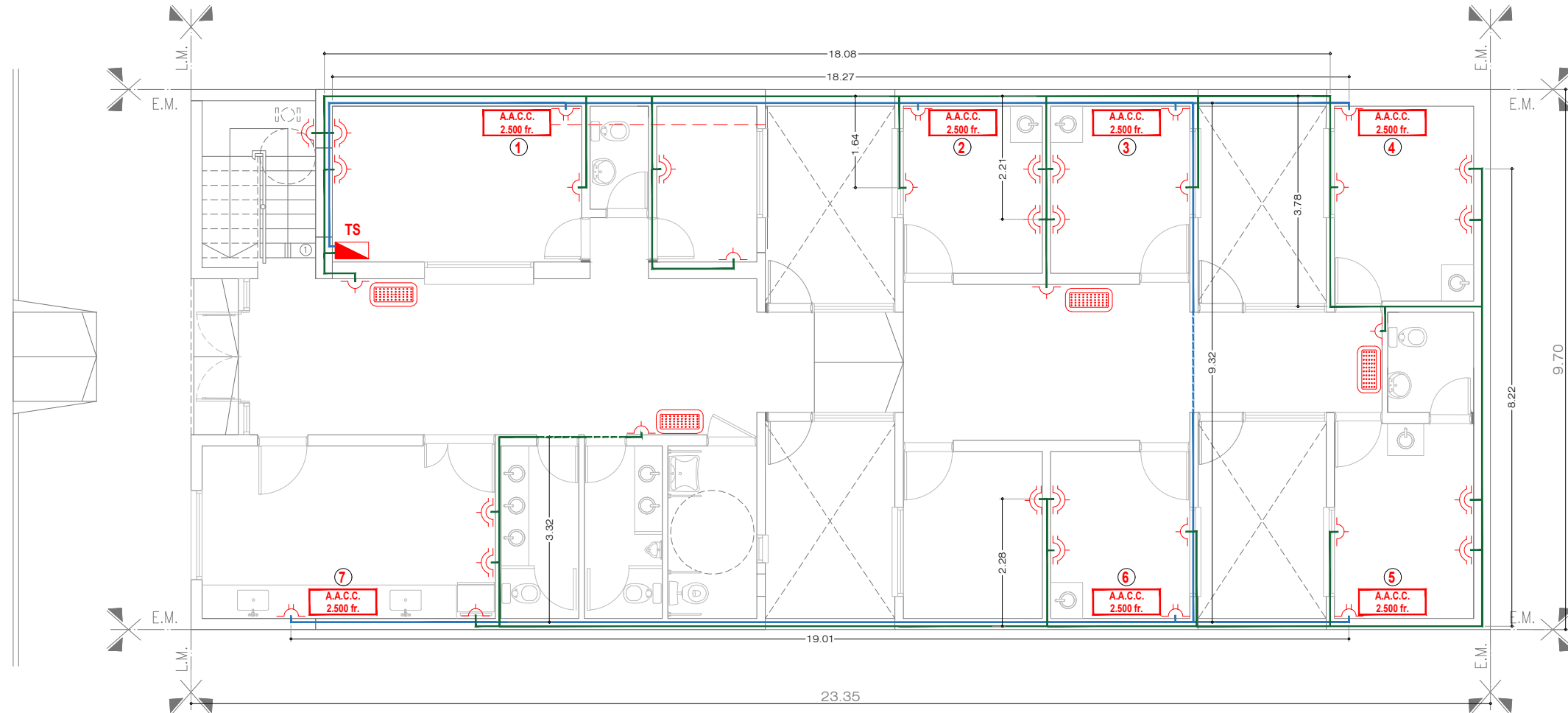





DIRECCIÓN PROVINCIAL DE ARQUITECTURA			
Ministerio de Infraestructura y servicios públicos.			
BUENOS AIRES PROVINCIA			
ANTEPROYECTO: Ministerio de salud. Departamento de recursos físicos en salud. DOCUMENTACIÓN PARA PLIEGO LICITATORIO. DIRECCIÓN PROVINCIAL DE ARQUITECTURA.	OBRA: <b>C.A.P.S SAN MARTIN</b>		
	PARTIDO: MORENO - PROVINCIA DE BUENOS AIRES		
	UBICACION: Peru n° 5160 - MORENO NORTE		
Director Provincial:  Cdor. Carlos Colombini.	Plano: INSTALACION ELECTRICA - BOCAS DE ILUM.		
	ESCALA: 1:100		
	N de expediente:	Fecha: DICIEMBRE 2018	N plano: 10 Total: 19



Calle Peru (asfalto)  
Eje de calle



#### REF. INST. ELÉCTRICA. TOMAS.

 L-100	Tendido eléctrico tomas simples y dobles.
 L-140	Tendido eléctrico tomas especiales.
 L-10	Tablero seccional.
 L-10	Toma simple.
 L-10	Toma doble.
 L-10	Toma especial.
 L-10	Aire acondicionado 2500 fr.
 L-10	Aire acondicionado 4000 fr.
 L-10	Aire acondicionado 6000 fr.
 L-10	Aire acondicionado 11000 fr.
 L-10	Unidad ext. condensadora
 L-10	Equipo LED de emergencia.

NOTAS: 1-Todas las medidas deberan ser verificadas en obra.

### DIRECCIÓN PROVINCIAL DE ARQUITECTURA Ministerio de Infraestructura y servicios públicos.

#### BUENOS AIRES PROVINCIA

ANTEPROYECTO:  
Ministerio de salud.  
Departamento de recursos físicos en salud.  
DOCUMENTACIÓN PARA PLIEGO LICITATORIO.  
DIRECCIÓN PROVINCIAL DE ARQUITECTURA.

OBRA:  
**C.A.P.S SAN MARTIN**

PARTIDO: MORENO - PROVINCIA DE BUENOS AIRES

UBICACION: Peru n° 5160 - MORENO NORTE

Director Provincial:

Cdor. Carlos Colombini.









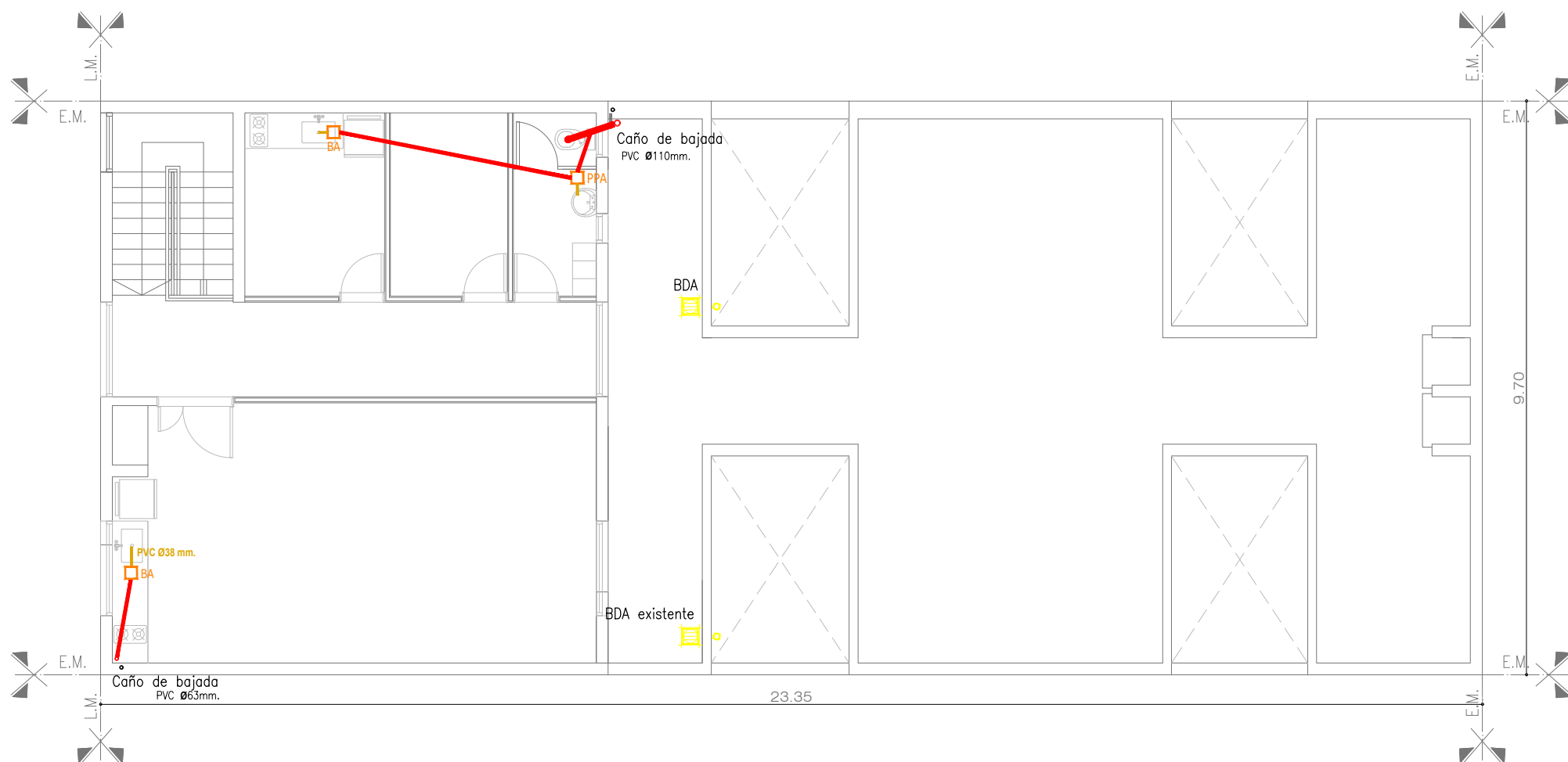
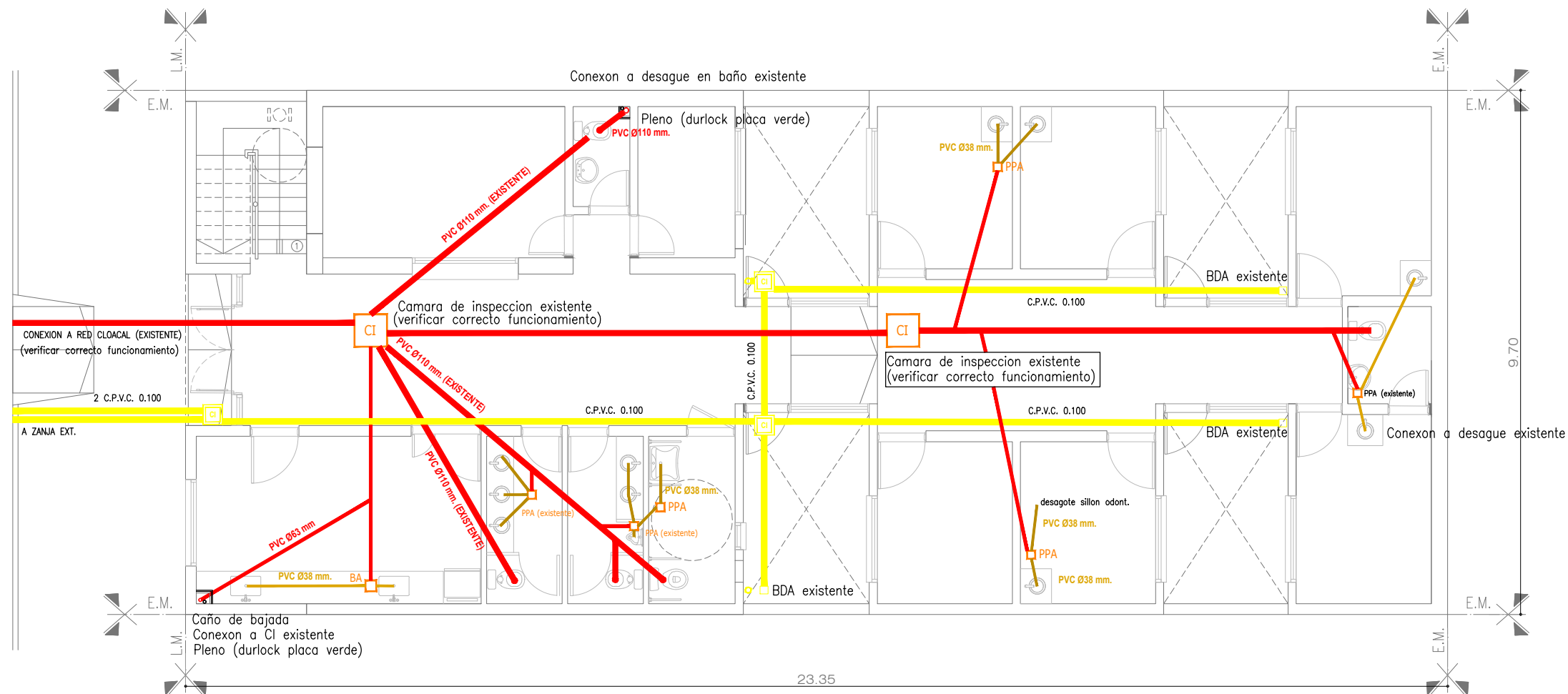





Plano:  
INSTALACION ELECTRICA - TOMAS

ESCALA: 1:100

N de expediente:	Fecha: DICIEMBRE 2018	N plano: 11	Total: 19
------------------	--------------------------	----------------	--------------

Calle Peru (asfalto)  
Eje de calle



REF. SIST. CLOACAL. PLUVIAL.	
 L-10	Cloacal sistema primario.
 L-42	Cloacal sistema secundario.
 L-30	Cloacal artefactos.
 L-50	Sistema Pluvial.
 L-100	Ventilaciones.
 L-42	Caño PVC Ø38mm.
 L-10	Caño PVC Ø63mm.
 L-10	Caño PVC Ø110mm.
 L-30	Caño PVC Ø110mm.
 L-30	Caño PVC Ø110mm.
 L-30	Caño PVC Ø110mm.
 L-50	Caño PVC Ø 110mm. Pluvial.
 L-50	Boca de desagüe tapada 30x30mm.
 L-50	Boca de desagüe abierta 30x30mm.
 L-50	Cámara de inspección 40x40mm.

DIRECCIÓN PROVINCIAL DE ARQUITECTURA  
Ministerio de Infraestructura y servicios públicos.

BUENOS AIRES PROVINCIA

ANTEPROYECTO:  
Ministerio de salud.  
Departamento de recursos físicos en salud.  
DOCUMENTACIÓN PARA PLIEGO LICITATORIO.  
DIRECCIÓN PROVINCIAL DE ARQUITECTURA.

OBRA:  
**C.A.P.S SAN MARTIN**

PARTIDO: MORENO - PROVINCIA DE BUENOS AIRES

UBICACION: Peru n° 5160 - MORENO NORTE

Director Provincial:  
  
Cdor. Carlos Colombini.

Plano:  
INSTALACION SANITARIA - PLUVIAL Y CLOACAL

ESCALA: 1:100

N de expediente:	Fecha: DICIEMBRE 2018	N plano:	Total:
		12	19

NOTAS: 1-Todas las medidas deberan ser verificadas en obra.

Calle Peru (asfalto)  
Eje de calle

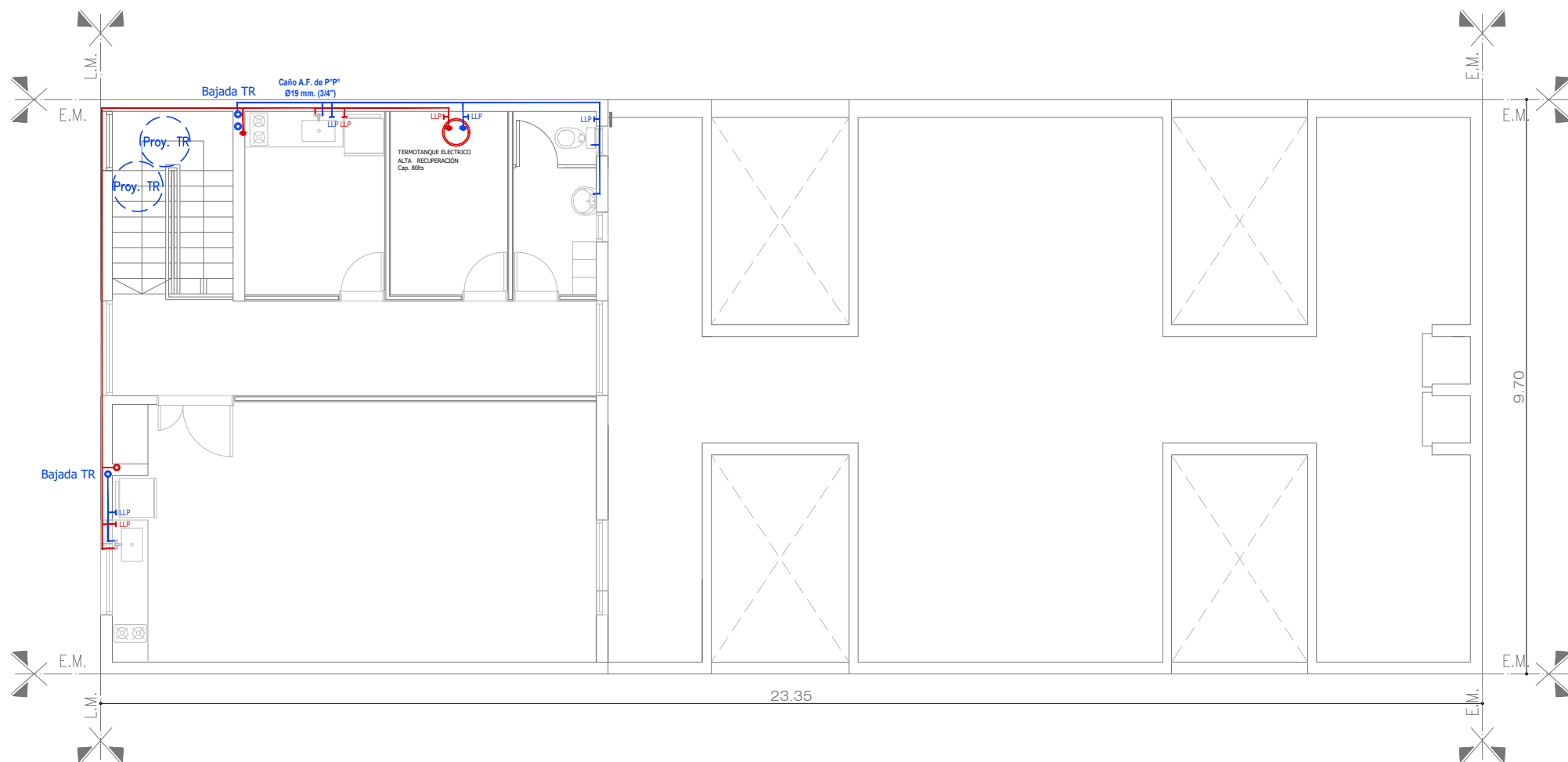
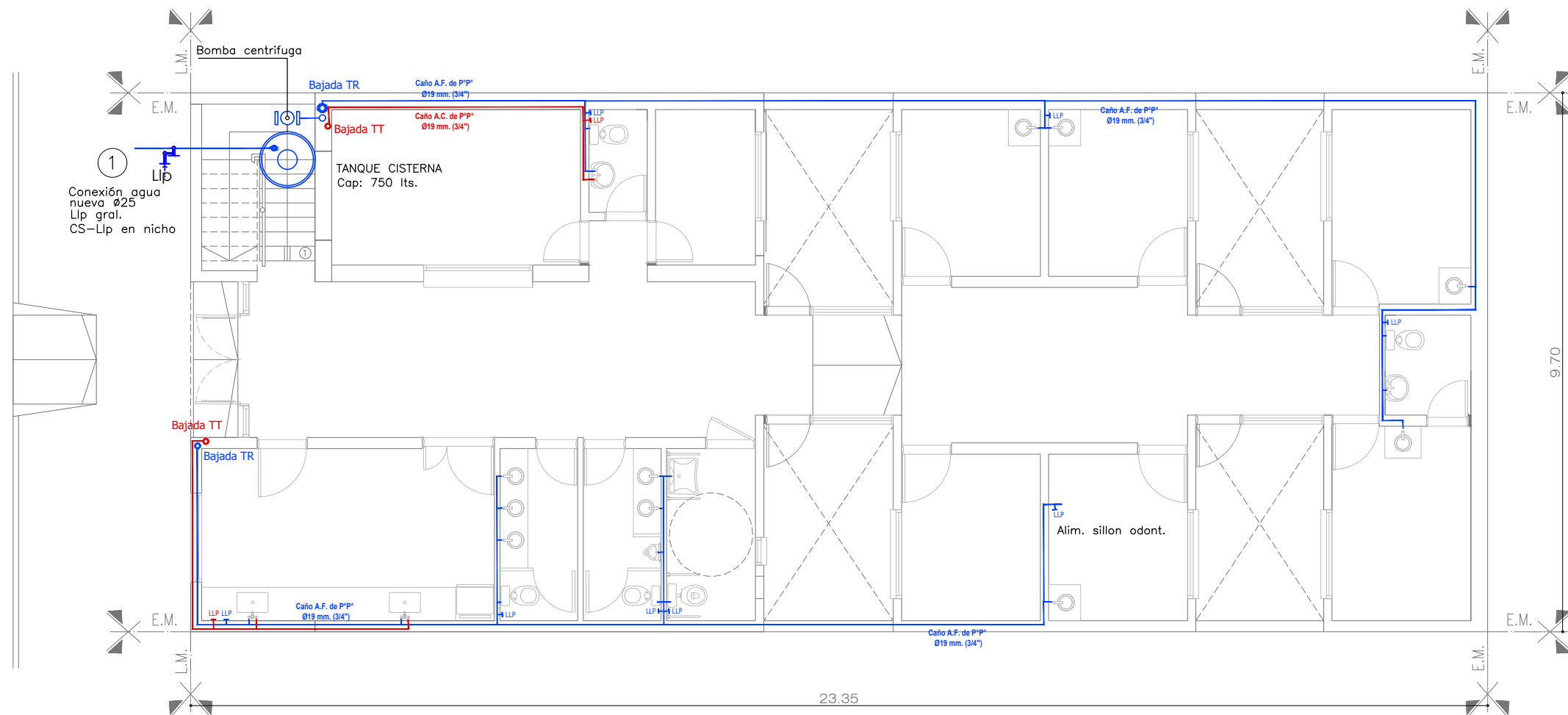

REF. INST. AGUA FRIA / CALIENTE	
	Caño de A.F. P*P* Ø 19 mm.
	Caño de A.C. P*P* Ø 19 mm.
	Llave de paso A.F.
	Llave de paso A.C.
	Caño de bajada

NOTAS: 1-Todas las medidas deberan ser verificadas en obra.

DIRECCIÓN PROVINCIAL DE ARQUITECTURA Ministerio de Infraestructura y servicios públicos.				
BUENOS AIRES PROVINCIA				
ANTEPROYECTO: Ministerio de salud. Departamento de recursos físicos en salud. DOCUMENTACIÓN PARA PLIEGO LICITATORIO. DIRECCIÓN PROVINCIAL DE ARQUITECTURA.		OBRA: <b>C.A.P.S SAN MARTIN</b>		
		PARTIDO: MORENO - PROVINCIA DE BUENOS AIRES		
		UBICACION: Peru nº 5160 - MORENO NORTE		
Director Provincial:  Cdor. Carlos Colombini.		Plano: INSTALACION SANITARIA - AGUA FRIA Y CALIENTE ESCALA: 1:100		
		N de expediente:	Fecha: DICIEMBRE 2018	N plano: 13 Total: 19

PLANTA DE TECHOS - Esc: 1/100

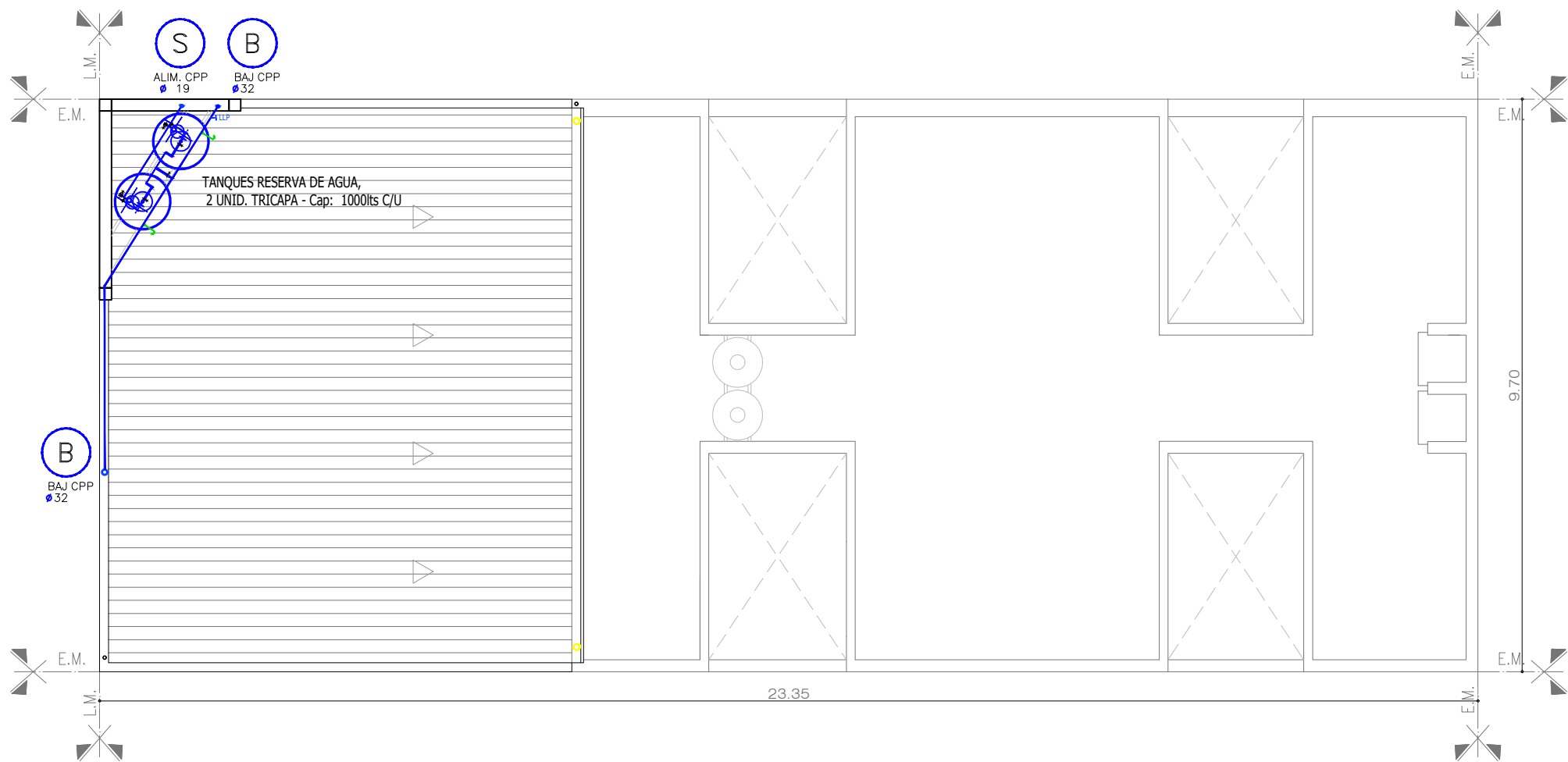

REF. INST. AGUA FRIA / CALIENTE	
	Caño de A.F P°P° Ø 19 mm.
	Caño de A.C P°P° Ø 19 mm.
	Llave de paso A.F.
	Llave de paso A.C.
	Caño de bajada

NOTAS: 1-Todas las medidas deberan ser verificadas en obra.

DIRECCIÓN PROVINCIAL DE ARQUITECTURA Ministerio de Infraestructura y servicios públicos.				
BUENOS AIRES PROVINCIA				
ANTEPROYECTO: Ministerio de salud. Departamento de recursos físicos en salud. DOCUMENTACIÓN PARA PLIEGO LICITATORIO. DIRECCIÓN PROVINCIAL DE ARQUITECTURA.	OBRA: <b>C.A.P.S SAN MARTIN</b>			
	PARTIDO: MORENO - PROVINCIA DE BUENOS AIRES			
	UBICACION: Peru nº 5160 - MORENO NORTE			
Director Provincial:  Cdor. Carlos Colombini.	Plano: INSTALACION SANITARIA - AGUA FRIA Y CALIENTE			
	ESCALA: 1:100			
	N de expediente:	Fecha: DICIEMBRE 2018	N plano: 14	Total: 19





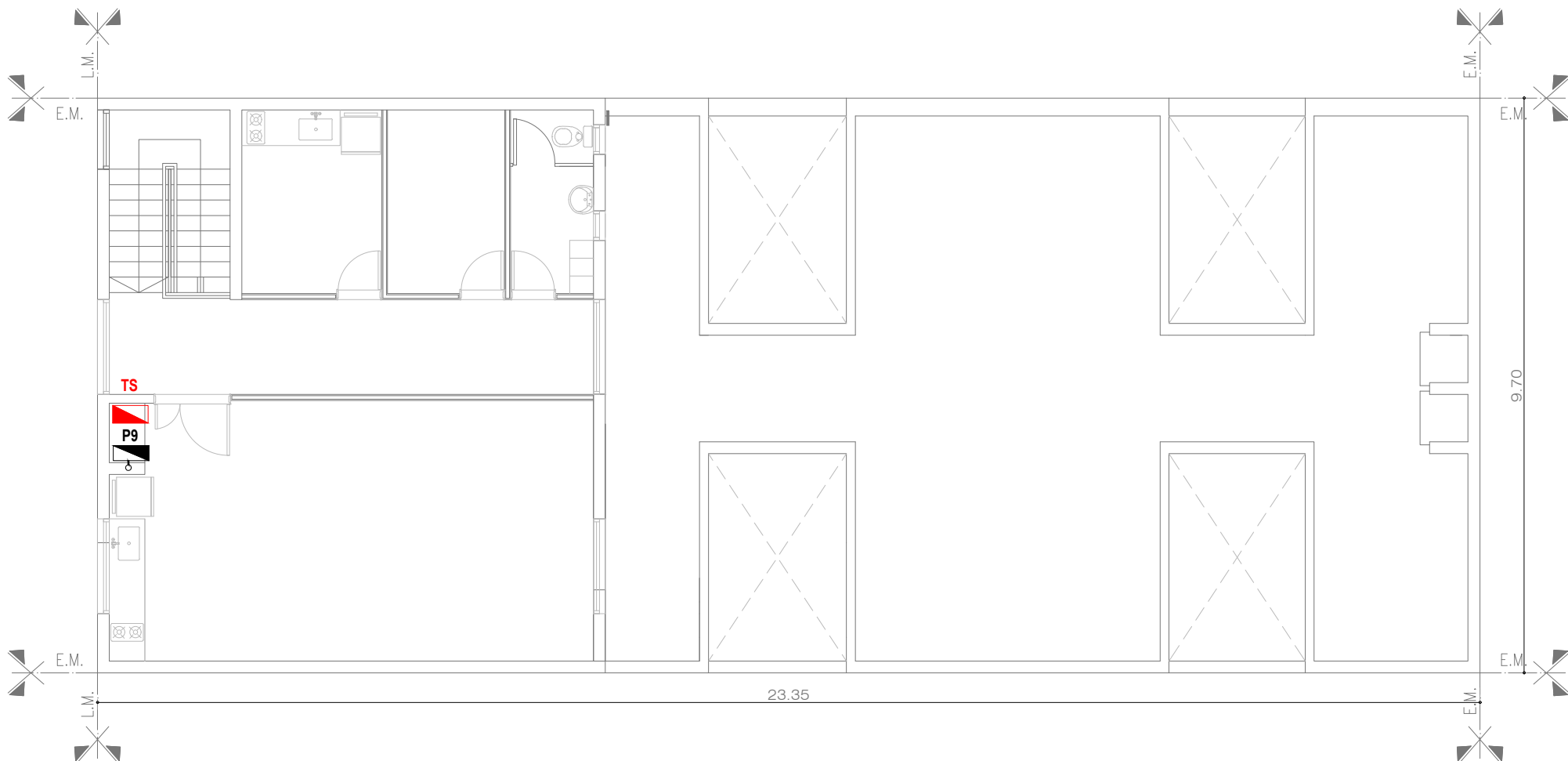
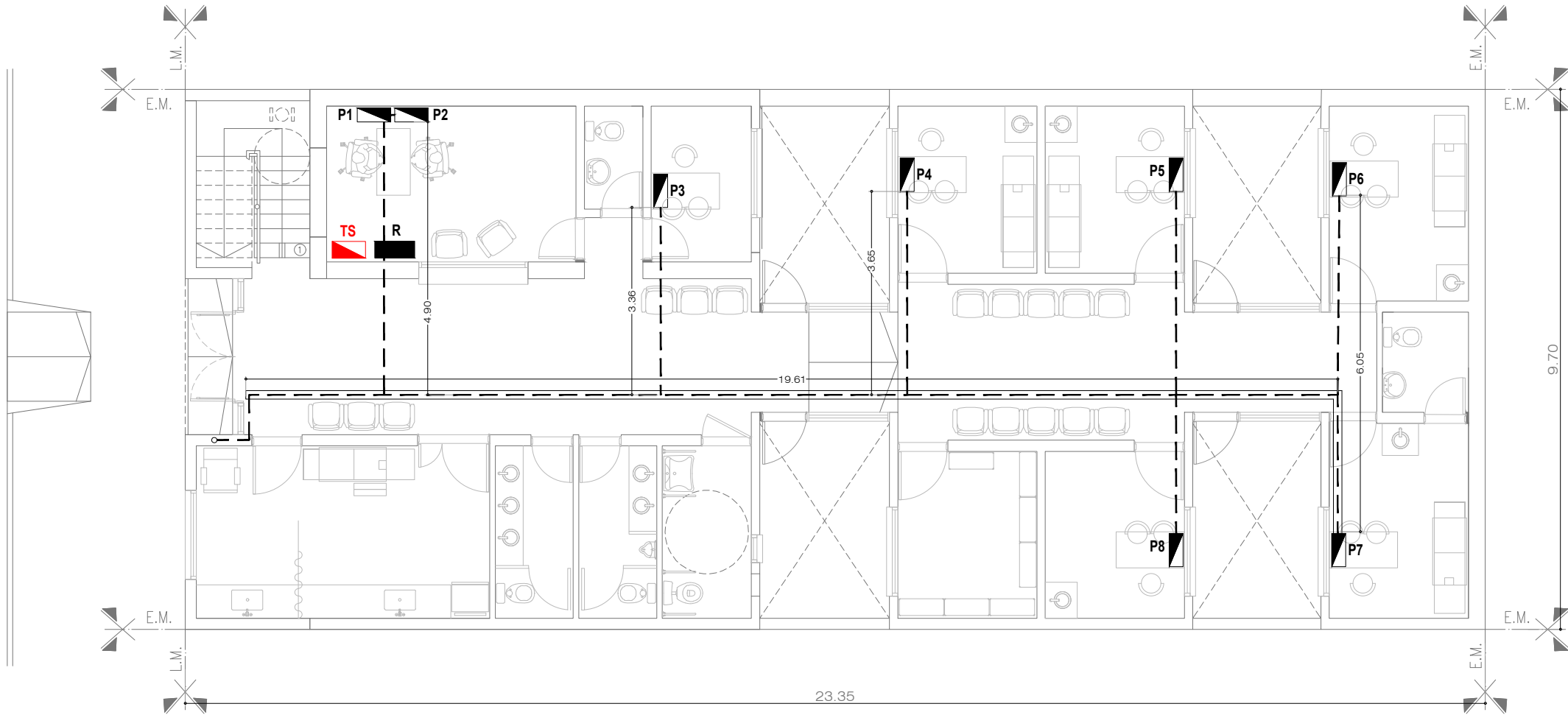

Calle Peru (asfalto)



Eje de calle



#### REFERENCIAS INST. DATOS.

	Datos.
	Puesto de datos.
	Rack de datos.
	Bandeja de datos.
	Tendido de datos.

#### C/ PUESTO DE DATOS.

	2 Tomas simples de 220 v.
	1 Boca telefonica.
	1 Boca de datos cat. 6.

NOTAS: 1-Todas las medidas deberan ser verificadas en obra.

## DIRECCIÓN PROVINCIAL DE ARQUITECTURA

### Ministerio de Infraestructura y servicios públicos.

### BUENOS AIRES PROVINCIA

ANTEPROYECTO:  
Ministerio de salud.  
Departamento de recursos físicos en salud.  
DOCUMENTACIÓN PARA PLIEGO LICITATORIO.  
DIRECCIÓN PROVINCIAL DE ARQUITECTURA.

OBRA:  
**C.A.P.S SAN MARTIN**

PARTIDO: MORENO - PROVINCIA DE BUENOS AIRES

UBICACION: Peru n° 5160 - MORENO NORTE

Director Provincial:

Cdor. Carlos Colombini.

Plano:  
INSTALACION ELECTRICA - RED DE DATOS

ESCALA: 1:100

N de expediente:  
DICIEMBRE 2018





N plano:  
15

Total:  
19

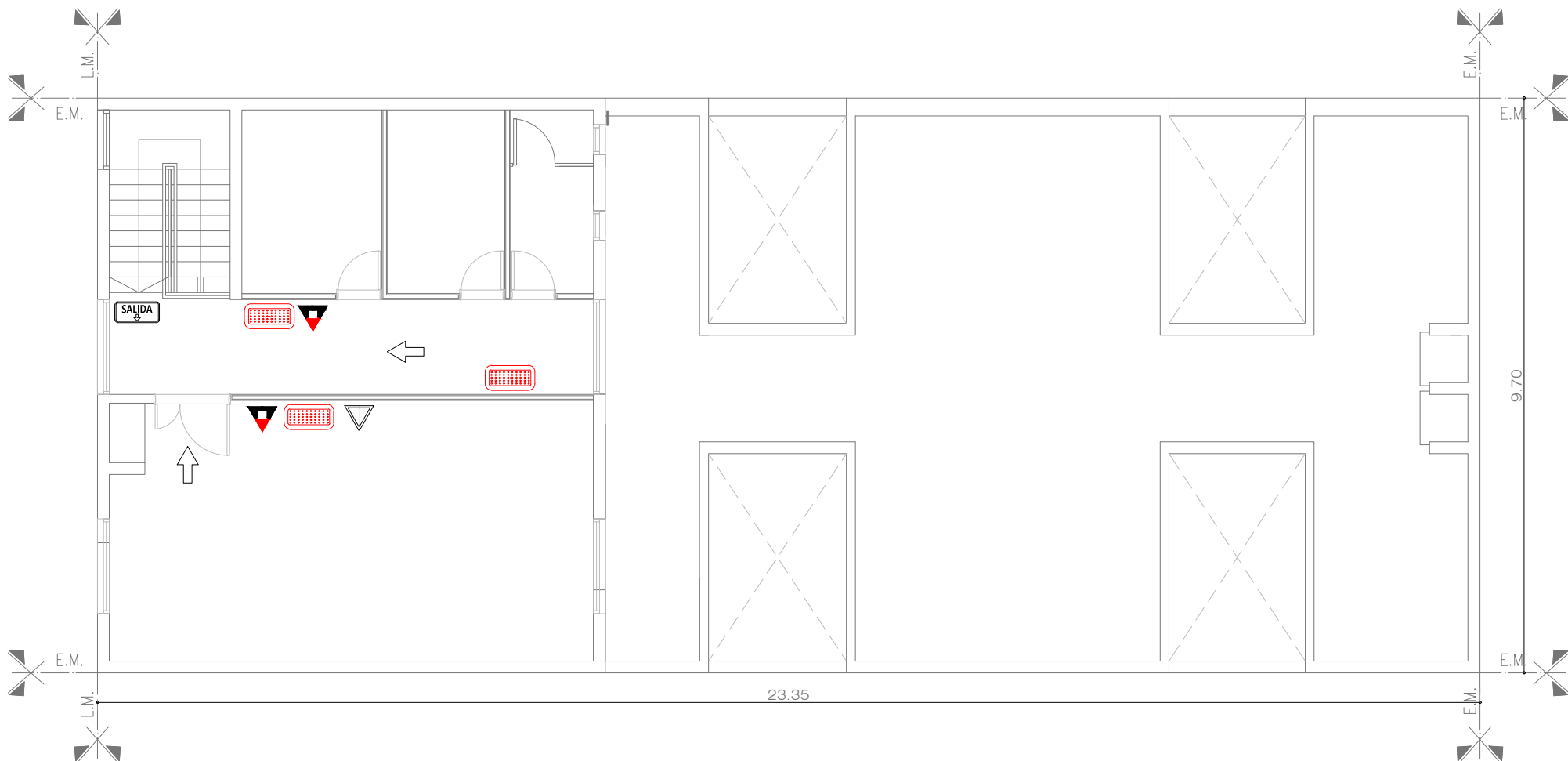
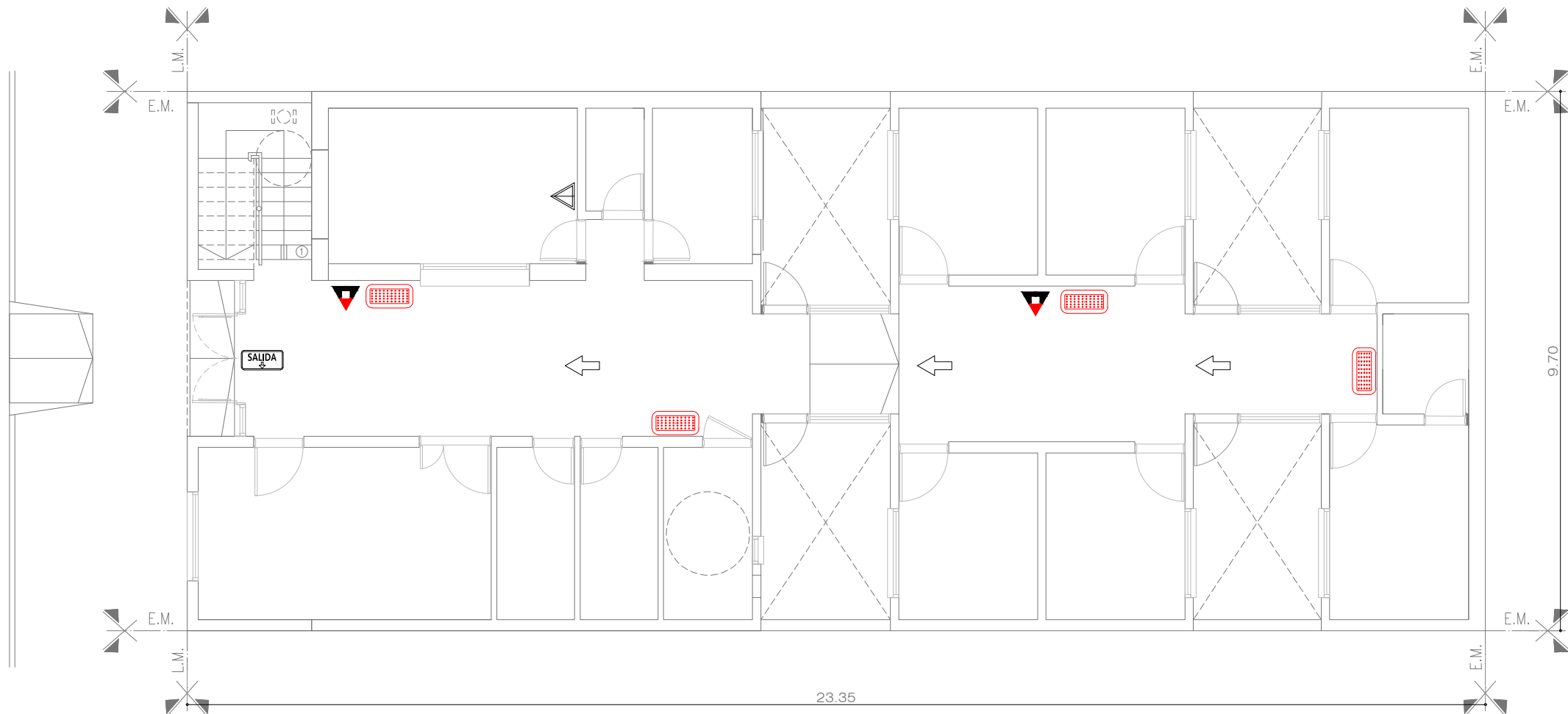
Calle Peru (asfalto)

Eje de calle



REFERENCIAS CONTRA INCENDIO.	
	Extintor polvo seco ABC 10 kg.
	Extintor CO2 2.5 kg.
	Cartel LED salida de emergencia.
	Luminaria LED de emergencia.

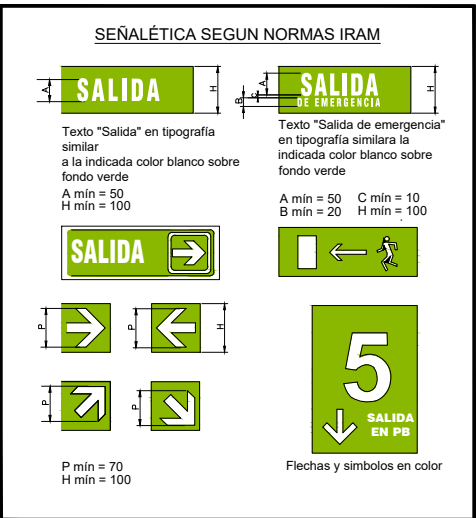
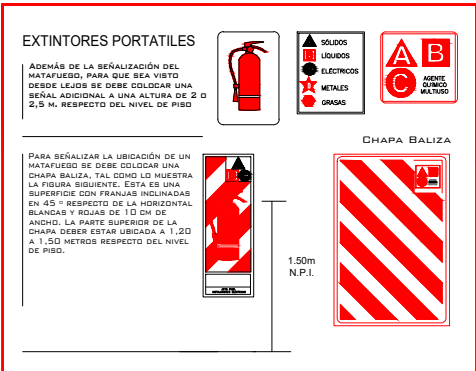

NOTAS: 1-Todas las medidas deberan ser verificadas en obra.

DIRECCIÓN PROVINCIAL DE ARQUITECTURA				
Ministerio de Infraestructura y servicios públicos.				
BUENOS AIRES PROVINCIA				
ANTEPROYECTO: Ministerio de salud. Departamento de recursos físicos en salud. DOCUMENTACIÓN PARA PLIEGO LICITATORIO. DIRECCIÓN PROVINCIAL DE ARQUITECTURA.	OBRA:			
	C.A.P.S SAN MARTIN			
	PARTIDO: MORENO - PROVINCIA DE BUENOS AIRES			
Director Provincial:  Cdor. Carlos Colombini.	UBICACION: Peru nº 5160 - MORENO NORTE			
	Plano: INSTALACION CONTRA INCENDIO			
	ESCALA: 1:100			
N de expediente:		Fecha: DICIEMBRE 2018	N plano: 16	Total: 19

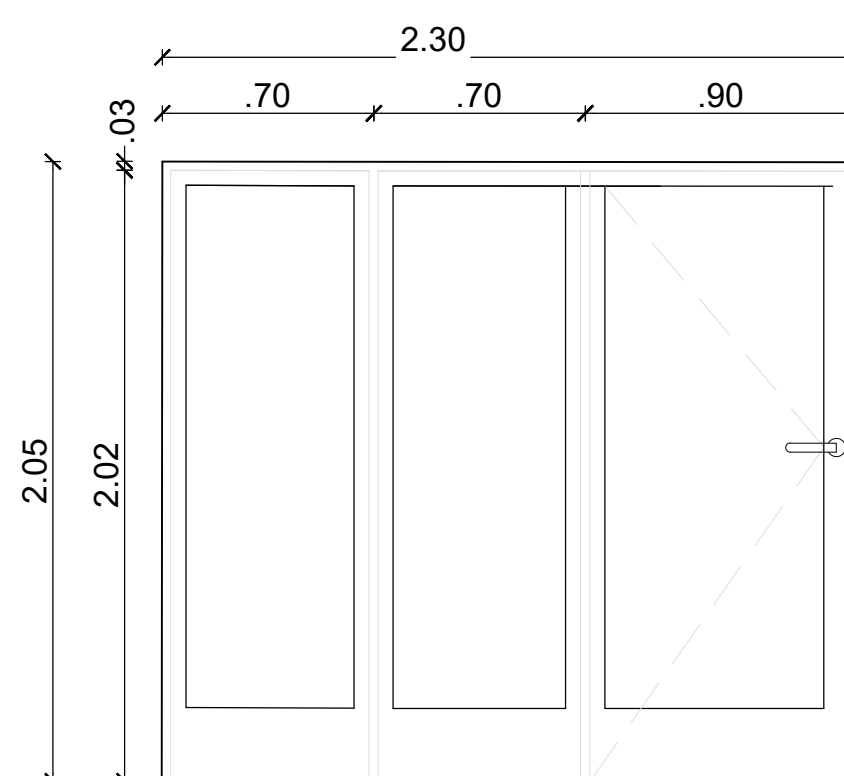
TIPO	V04	CANTIDAD	4																
<div>HERRERIA: Metal desplegado 750 - 50 - 50 Hierro angulo 25.4 x 25.4 mm. Pintura esmalte sintetico negro.</div> <div></div> <div>Todas las medidas deberán ser verificadas en obra.</div>																			
<table><tr><td>LOCAL</td><td>PATIOS INTERNOS</td></tr><tr><td>PRE-MARCO</td><td>Aluminio natural fijado a la mampostería.</td></tr><tr><td>MARCO</td><td>Aluminio, terminación blanco brillante, línea modena 2 (Aluar) o equivalente</td></tr><tr><td>HOJA</td><td>Puerta–Ventana + 2 hojas tipo paño fijo, terminación blanco brillante. Línea modena 2 (Aluar)</td></tr><tr><td>SISTEMA</td><td>1 hoja de abrir</td></tr><tr><td>HERRAJE</td><td>3 biagras + picaporte Br platil tipo sanitario ref. + cerradura de seguridad tipo Travex</td></tr><tr><td>VIDRIO</td><td>Transparente laminado 3+3.</td></tr><tr><td>CONTRAVIDRIO</td><td>Int: Curvos Mat. IDEM Marcos.</td></tr></table>				LOCAL	PATIOS INTERNOS	PRE-MARCO	Aluminio natural fijado a la mampostería.	MARCO	Aluminio, terminación blanco brillante, línea modena 2 (Aluar) o equivalente	HOJA	Puerta–Ventana + 2 hojas tipo paño fijo, terminación blanco brillante. Línea modena 2 (Aluar)	SISTEMA	1 hoja de abrir	HERRAJE	3 biagras + picaporte Br platil tipo sanitario ref. + cerradura de seguridad tipo Travex	VIDRIO	Transparente laminado 3+3.	CONTRAVIDRIO	Int: Curvos Mat. IDEM Marcos.
LOCAL	PATIOS INTERNOS																		
PRE-MARCO	Aluminio natural fijado a la mampostería.																		
MARCO	Aluminio, terminación blanco brillante, línea modena 2 (Aluar) o equivalente																		
HOJA	Puerta–Ventana + 2 hojas tipo paño fijo, terminación blanco brillante. Línea modena 2 (Aluar)																		
SISTEMA	1 hoja de abrir																		
HERRAJE	3 biagras + picaporte Br platil tipo sanitario ref. + cerradura de seguridad tipo Travex																		
VIDRIO	Transparente laminado 3+3.																		
CONTRAVIDRIO	Int: Curvos Mat. IDEM Marcos.																		

TIPO		Mu1	CANTIDAD	1
MOSTRADOR		---		
ESCRITORIO		2 PUESTOS DE ATENCION S/DIBUJO. C/ MODULO PORTA CPU Y CAJON. APOYADOS S/ MUEBLES BAJOS Y MENSULAS		
MUEBLE		ARMARIO LATERAL, PARTE BAJA CERRADA C/ PUERTAS CORREDIZAS, PARTE SUPERIOR ABIERTA CON ESTANTES REGULAB.		
HERRAJES	BISAGRAS	----		
	TIRADORES	CURVO 126mm (cajones) + CUBETAS EMBUTIDAS (puertas corredizas)BRONCE CROMO MATE		
	CERRADURA	TIPO TAMBOR, EN TODOS LOS MODULOS		
	GUIAS	TELESCOPICAS REFORZADAS		
MATERIALES		PLACA MELAMINICA BASE MDF 18mm, CALIDAD MASISA, COLOR A DEF. CANTOS ABS. TAPAS DE ESCRITORIOS DE 36mm		
ZOCALO		10cm MELAMINA REVESTIDA ACERO INOX		
NOTA: TODAS LAS MEDIDAS SE VERIFICARÁN EN OBRA				

TIPO	N2	CANTIDAD	1
PREMARCO	Aluminio anodizado satinado natural con grampas para amurar		
MARCO	Aluminio anodizado satinado natural	línea MODENA2 de ALUAR	
HOJA	Aluminio anodizado satinado natural	línea MODENA2 de ALUAR	
Accionam.	cubeta de línea		
Movimiento	Guías y contrapesos de línea		
Seguridad	traba de línea		
Retención	-		
VIDRIO	laminado 3+3		
CONTRAVIDRIO	Aluminio anodizado satinado natural + burlete de línea		
UBICACIÓN:	Administración.		
OBSERVACIONES:			

<p><b>DIRECCIÓN PROVINCIAL DE ARQUITECTURA</b></p> <p>Ministerio de Infraestructura y servicios públicos.</p> <p><b>BUENOS AIRES PROVINCIA</b></p>				
<p>ANTEPROYECTO: Ministerio de salud. Departamento de recursos físicos en salud. DOCUMENTACIÓN PARA PLIEGO LICITATORIO. DIRECCIÓN PROVINCIAL DE ARQUITECTURA.</p>		<p>OBRA:  <b>C.A.P.S SAN MARTIN</b></p> <p>PARTIDO: MORENO - PROVINCIA DE BUENOS AIRES</p> <p>UBICACION: Peru nº 5160 - MORENO NORTE</p>		
<p>Director Provincial:</p> <p><b>Cdor. Carlos Colombini.</b></p>		<p>Plano:  PLANILLA DE CARPINTERÍAS</p> <p>ESCALA: 1:100</p>		
		<p>N de expediente:</p>	<p>Fecha: DICIEMBRE 2018</p>	<p>N plano: <b>17</b></p>
				<p>Total: <b>19</b></p>

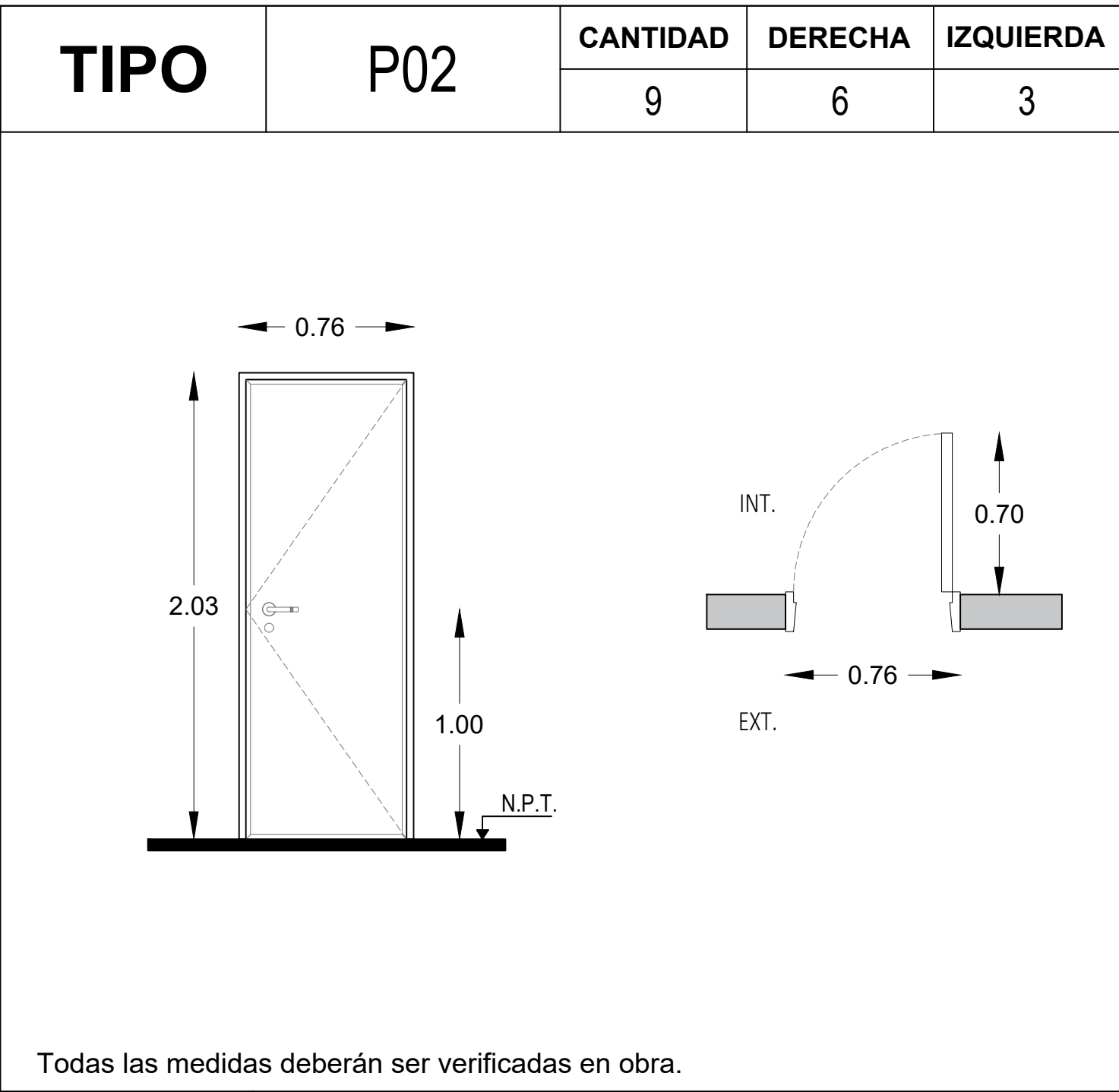

ESPECIFICACIONES	LOCAL	Varios.
	MARCOS	Marco de chapa doblada DWG N° 16.
	HOJAS	Hoja placa de abrir, primera calidad 45 mm de espesor, estructura interna de madera, revestida en laminado blanco con tapacanto de credo.
	SISTEMA	Puerta de una hoja de abrir.
	HERRAJE	3 Pomelas mixtas reforzadas de hierro. Cerradura de embutir para puerta de int. Manija doble balancion, doble platil, recta pesada, bocallaves y rosetas circulares.
	PINTURA	Marco: Convertidor de oxido. esmalte sintetico negro.

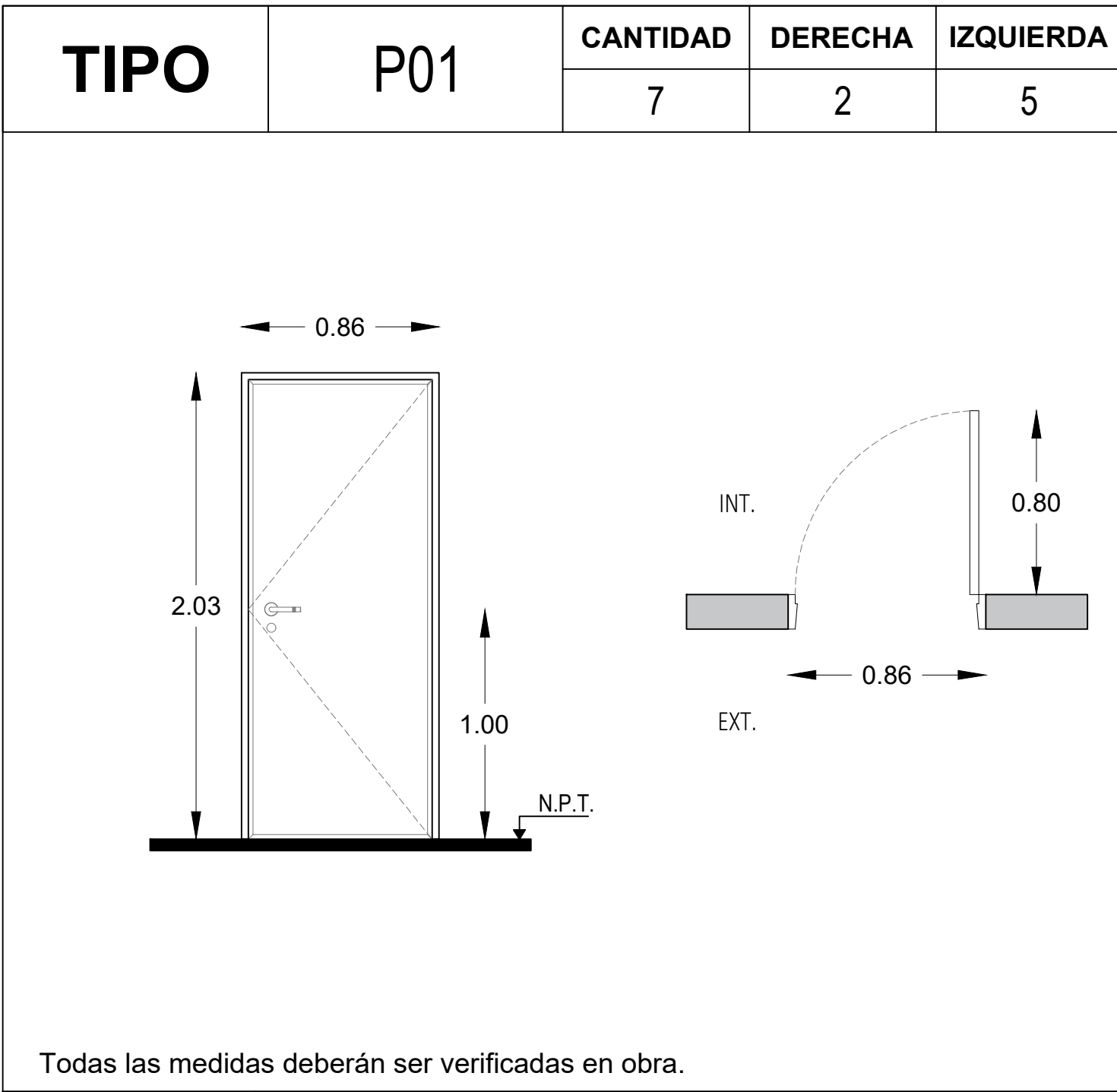

ESPECIFICACIONES	LOCAL	Consultorio.
	MARCOS	Marco de chapa doblada DWG N° 16.
	HOJAS	Hoja placa de abrir, primera calidad 45 mm de espesor, estructura interna de madera, revestida en laminado blanco con tapacanto de credo.
	SISTEMA	Puerta de una hoja de abrir.
	HERRAJE	3 Pomelas mixtas reforzadas de hierro. Cerradura de embutir para puerta de int. Manija doble balancion, doble platil, recta pesada, bocallaves y rosetas circulares.
	PINTURA	Marco: Convertidor de oxido. esmalte sintetico negro.

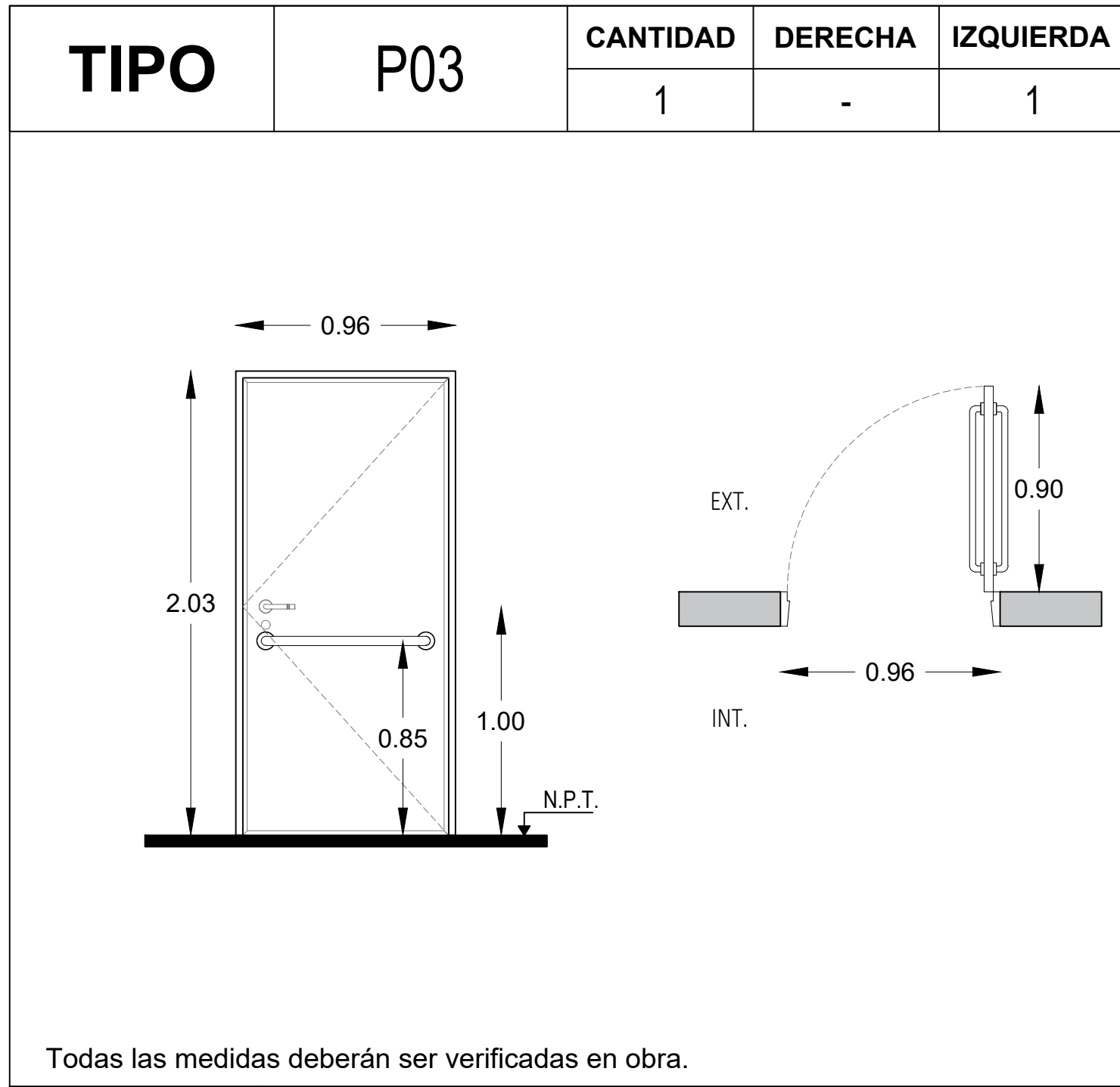

ESPECIFICACIONES	LOCAL	BAÑO DISCAPACITADOS.
	MARCOS	Marco de chapa doblada DWG N° 16.
	HOJAS	Hoja placa de abrir, primera calidad 45 mm de espesor, estructura interna de madera, revestida en laminado blanco con tapacanto de credo.
	SISTEMA	Puerta de una hoja de abrir.
	HERRAJE	3 Pomelas mixtas reforzadas de hierro. Cerradura de embutir para puerta de int. Manija doble balancion, doble platil, recta pesada, bocallaves y rosetas circulares. Barral de acero inoxidable a 0.85 de N.P.T.
	PINTURA	Marco: Convertidor de oxido. esmalte sintetico negro.

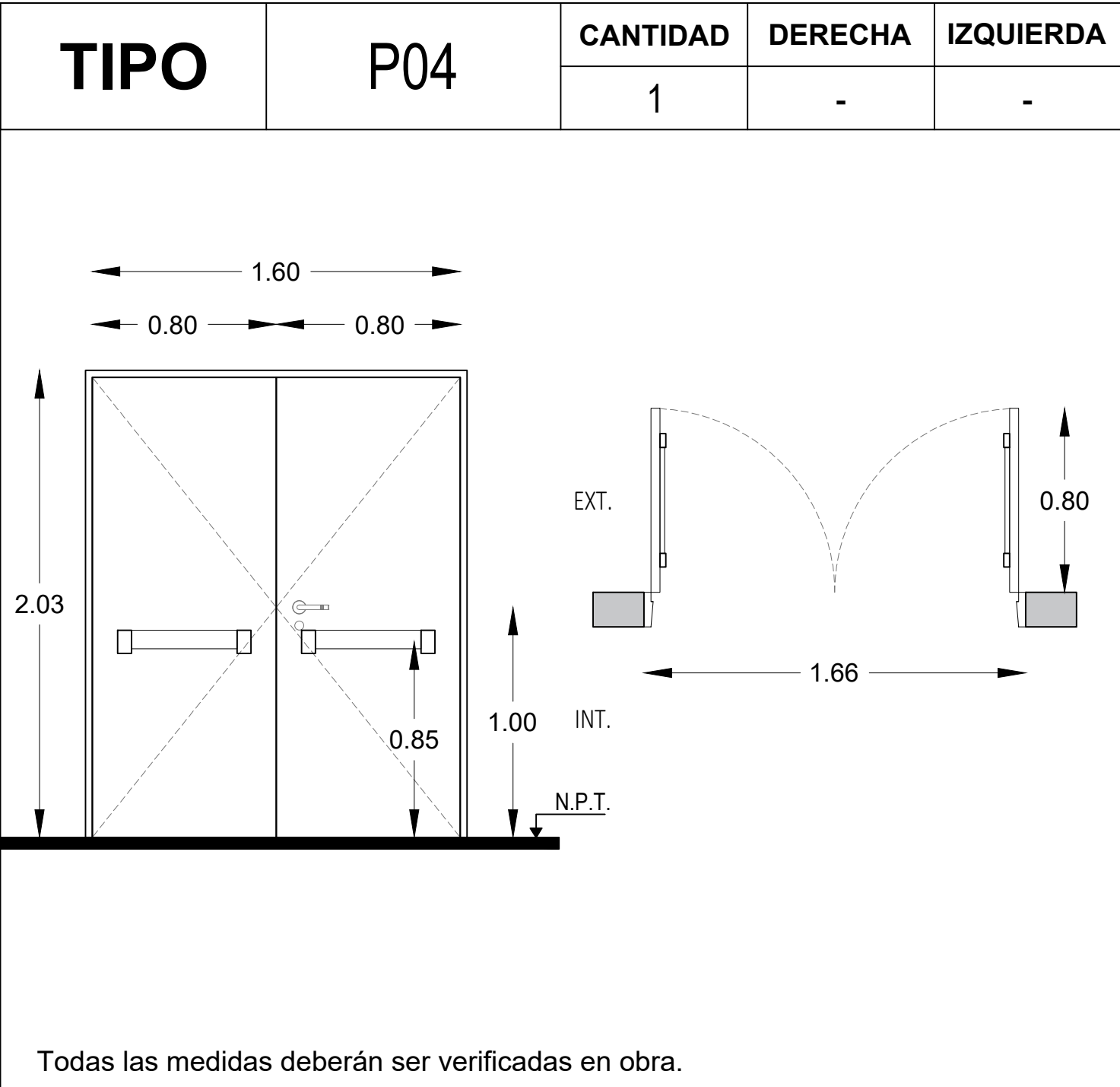

ESPECIFICACIONES	LOCAL	Consultorio.
	MARCOS	Marco de chapa doblada DWG N° 16.
	HOJAS	Construidas de chapa de hierro doblada D.W.G. N° 16, las que formaran un cajon con elementos separados por juntas aislantes, con todos los herrajes y acc. atomillados o remachados con nucleo construido por material incombustible rellena con lana de roca volcanica o equivalente con resistencia al fuego minima de 60", la luz maxima entre puerta y piso sera de 6mm y entre puerta y marco de 3mm el ancho minimo del cubre junta de contacto ext. sera de 25mm.
	SISTEMA	Puerta de 2 hojas de abrir.
	HERRAJE	3 Pomelas mixtas reforzadas de hierro. Cerradura de embutir para puerta de int. Manija doble balancin, doble platil, recta pesada, bocallaves y rosetas circulares. Barral antipánico metalico color rojo para evacuación (cara interna).
	PINTURA	Marco: Convertidor de oxido. esmalte sintetico negro.

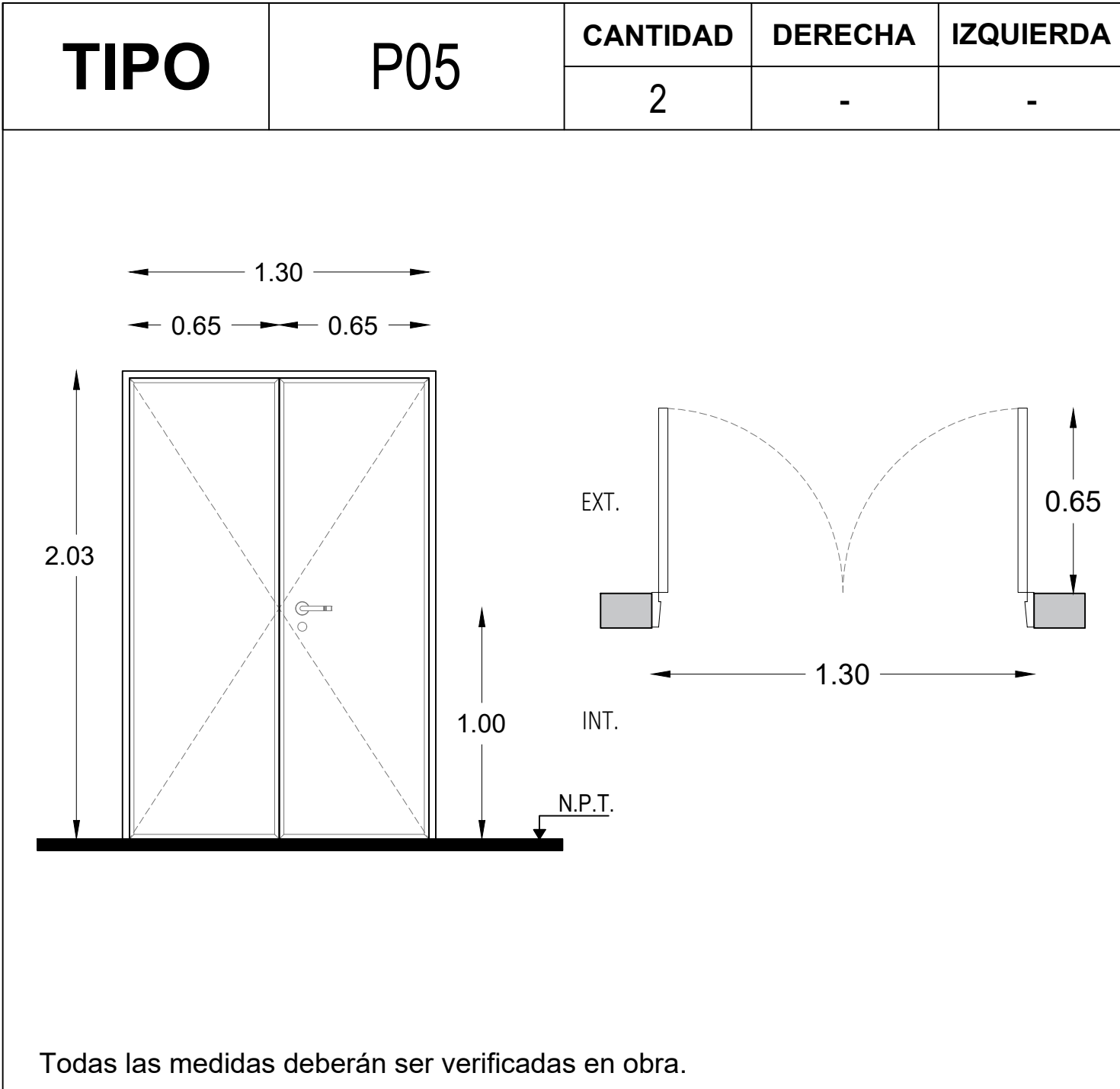

ESPECIFICACIONES	LOCAL	ENFERMERIA
	MARCOS	Marco de chapa doblada DWG N° 16.
	HOJAS	Hoja placa de abrir, primera calidad 45 mm de espesor, estructura interna de madera,
	SISTEMA	Puerta de 2 hojas de abrir.
	HERRAJE	3 Pomelas mixtas reforzadas de hierro. Cerradura de embutir para puerta de int.
	PINTURA	Marco: Convertidor de oxido. esmalte sintetico negro.

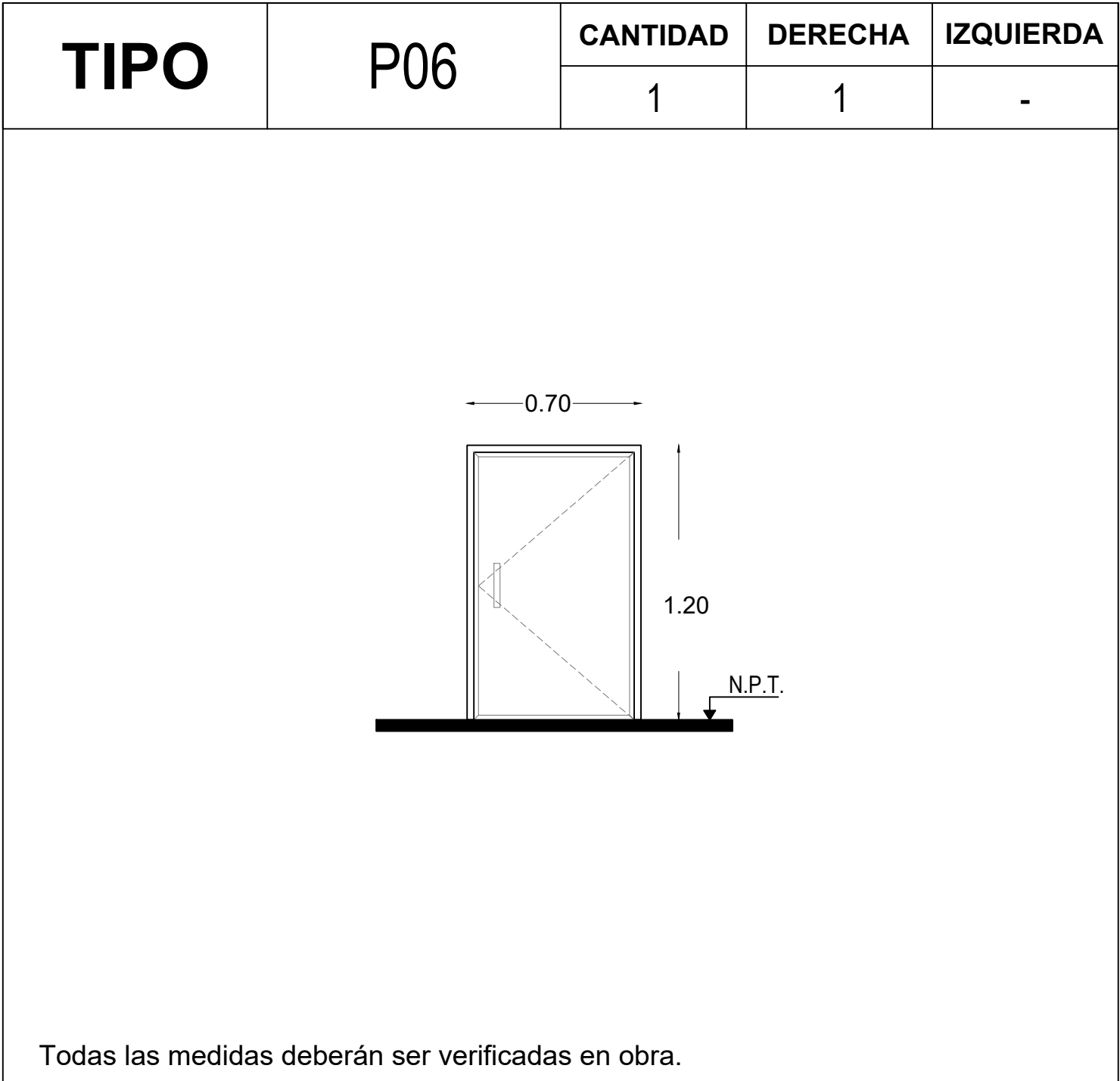

ESPECIFICACIONES	LOCAL	ADMINISTRACIÓN
	MARCOS	Marco de chapa doblada BWG N°16, 30mm x 150mm
	HOJAS	Puerta de chapa BWG N°16, con alma de poliuretano inyectado.
	SISTEMA	Puerta de una hoja de abrir.
	HERRAJE	3 bisagras reforzadas de hierro. Cerradura de embutir, con cerradura de doble paleta tipo Trabex. Manija doble balancin, bronce platil, recta pesada, bocallaves y rosetas circulares.
	PINTURA	Marco y hoja: Convertidor de óxido, esmalte sintético blanco.

NOTAS: 1-Todas las medidas deberan ser verificadas en obra.

DIRECCIÓN PROVINCIAL DE ARQUITECTURA			
Ministerio de Infraestructura y servicios públicos.			
BUENOS AIRES PROVINCIA			
ANTEPROYECTO: Ministerio de salud. Departamento de recursos físicos en salud. DOCUMENTACIÓN PARA PLIEGO LICITATORIO. DIRECCIÓN PROVINCIAL DE ARQUITECTURA.		OBRA: <b>C.A.P.S SAN MARTIN</b>	
		PARTIDO: MORENO - PROVINCIA DE BUENOS AIRES	
		UBICACION: Peru nº 5160 - MORENO NORTE	
Director Provincial:		Plano:	
Cdr. Carlos Colombini.		PLANILLA DE CARPINTERIAS	
ESCALA: 1:100			
N de expediente:	Fecha: DICIEMBRE 2018	N plano:	Total:
		18	19

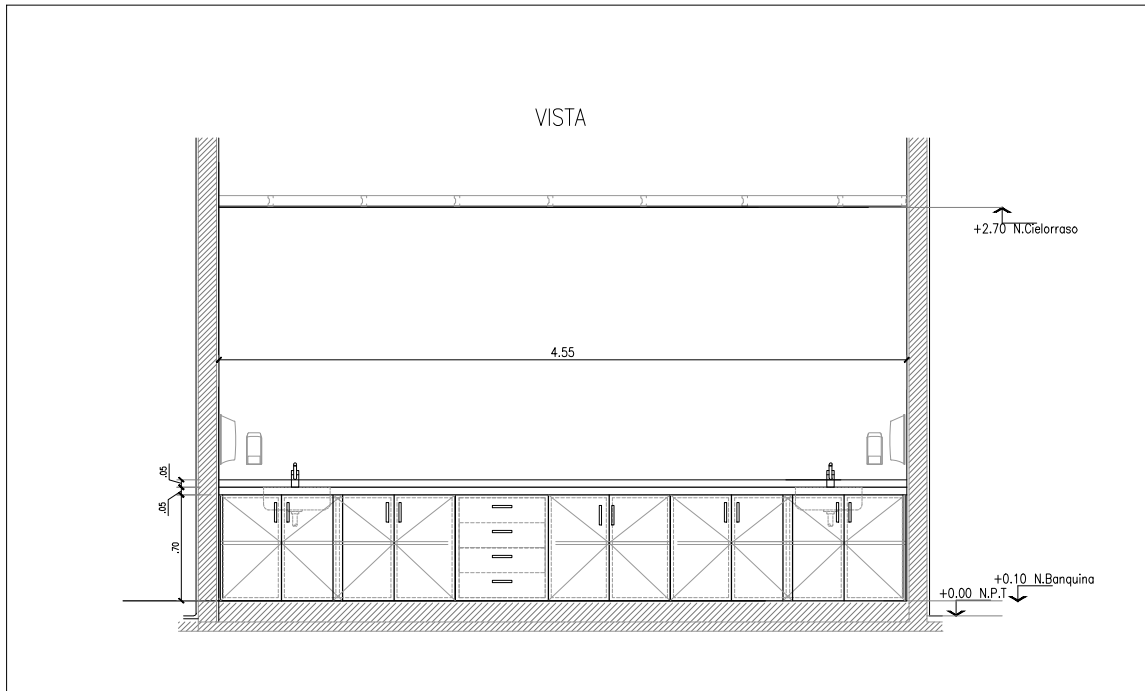
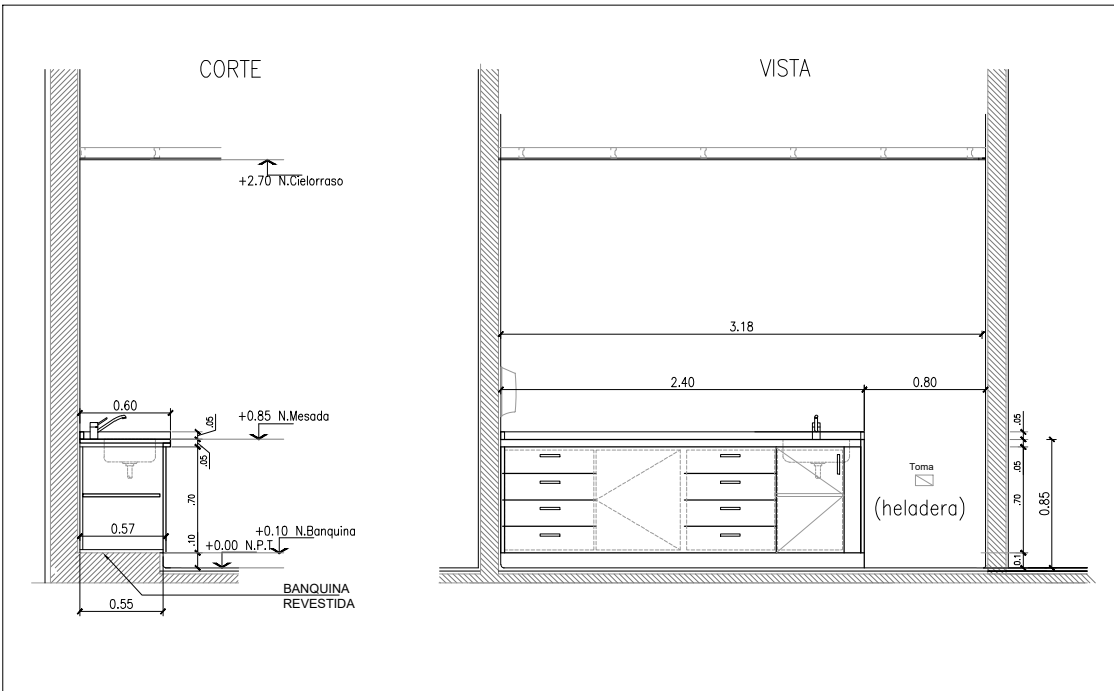

M2	MESADA + MUEBLE	M3	MESADA + MUEBLE																																								
CANTIDAD	1	CANTIDAD	1																																								
UBICACIÓN	ENFERMERIA + VACUNATORIO	UBICACIÓN	SUM																																								
																																											
<table><tr><td>MESADA</td><td>MUEBLE</td></tr><tr><td>MATERIAL</td><td>GRANITO GRIS MARA ESPESOR 25 MM</td></tr><tr><td>TRASFOROS</td><td>PARA PILETA Y GRIFERIA MONOCOMANDO **</td></tr><tr><td>COLOCACIÓN</td><td>S/ MUEBLES BAJOMESADA y ANGULOS AMURADOS</td></tr><tr><td>ZOCALO</td><td>5 CM</td></tr><tr><td>REGRUESO</td><td>2.5 CM</td></tr><tr><td>PILETA</td><td>DE A1'DE 34 X 44 X 16 cm TIPO JOHNSON MOD.E44 O SIMILAR</td></tr><tr><td>GRIFERIA</td><td>JUEGO MONOCOMANDO PARA MESADA FV 90 SWING</td></tr><tr><td>DESCARGA</td><td>DE PPL ESTANDAR</td></tr><tr><td>OBS.</td><td>2. DISPENSER DE JABÓN LÍQUIDO + 2 DISPENSER DE TOALLAS DE PAPEL ** INCLUIR TRASFOROS O PASES PARA CONEXIONES EQUIPOS DE ESTERILIZACION, A VERIFICAR EN OBRA NOTA: TODAS LAS MEDIDAS SE VERIFICARÁN EN OBRA</td></tr></table>		MESADA	MUEBLE	MATERIAL	GRANITO GRIS MARA ESPESOR 25 MM	TRASFOROS	PARA PILETA Y GRIFERIA MONOCOMANDO **	COLOCACIÓN	S/ MUEBLES BAJOMESADA y ANGULOS AMURADOS	ZOCALO	5 CM	REGRUESO	2.5 CM	PILETA	DE A1'DE 34 X 44 X 16 cm TIPO JOHNSON MOD.E44 O SIMILAR	GRIFERIA	JUEGO MONOCOMANDO PARA MESADA FV 90 SWING	DESCARGA	DE PPL ESTANDAR	OBS.	2. DISPENSER DE JABÓN LÍQUIDO + 2 DISPENSER DE TOALLAS DE PAPEL ** INCLUIR TRASFOROS O PASES PARA CONEXIONES EQUIPOS DE ESTERILIZACION, A VERIFICAR EN OBRA NOTA: TODAS LAS MEDIDAS SE VERIFICARÁN EN OBRA	<table><tr><td>MESADA</td><td>MUEBLE</td></tr><tr><td>MATERIAL</td><td>GRANITO GRIS MARA ESPESOR 25 MM</td></tr><tr><td>TRASFOROS</td><td>PARA PILETA Y GRIFERIA MONOCOMANDO</td></tr><tr><td>COLOCACIÓN</td><td>S/ MUEBLES BAJOMESADA y ANGULO AMURADO</td></tr><tr><td>ZOCALO</td><td>5 CM</td></tr><tr><td>REGRUESO</td><td>2.5 CM</td></tr><tr><td>PILETA</td><td>DE A1'DE 34 X 44 X 16 cm TIPO JOHNSON MOD.E44 O SIMILAR</td></tr><tr><td>GRIFERIA</td><td>JUEGO MONOCOMANDO PARA MESADA FV 90 SWING</td></tr><tr><td>DESCARGA</td><td>DE PPL ESTANDAR</td></tr><tr><td>OBS.</td><td>1. DISPENSER DE JABÓN LÍQUIDO + 1 DISPENSER DE TOALLAS DE PAPEL NOTA: TODAS LAS MEDIDAS SE VERIFICARÁN EN OBRA</td></tr></table>		MESADA	MUEBLE	MATERIAL	GRANITO GRIS MARA ESPESOR 25 MM	TRASFOROS	PARA PILETA Y GRIFERIA MONOCOMANDO	COLOCACIÓN	S/ MUEBLES BAJOMESADA y ANGULO AMURADO	ZOCALO	5 CM	REGRUESO	2.5 CM	PILETA	DE A1'DE 34 X 44 X 16 cm TIPO JOHNSON MOD.E44 O SIMILAR	GRIFERIA	JUEGO MONOCOMANDO PARA MESADA FV 90 SWING	DESCARGA	DE PPL ESTANDAR	OBS.	1. DISPENSER DE JABÓN LÍQUIDO + 1 DISPENSER DE TOALLAS DE PAPEL NOTA: TODAS LAS MEDIDAS SE VERIFICARÁN EN OBRA
MESADA	MUEBLE																																										
MATERIAL	GRANITO GRIS MARA ESPESOR 25 MM																																										
TRASFOROS	PARA PILETA Y GRIFERIA MONOCOMANDO **																																										
COLOCACIÓN	S/ MUEBLES BAJOMESADA y ANGULOS AMURADOS																																										
ZOCALO	5 CM																																										
REGRUESO	2.5 CM																																										
PILETA	DE A1'DE 34 X 44 X 16 cm TIPO JOHNSON MOD.E44 O SIMILAR																																										
GRIFERIA	JUEGO MONOCOMANDO PARA MESADA FV 90 SWING																																										
DESCARGA	DE PPL ESTANDAR																																										
OBS.	2. DISPENSER DE JABÓN LÍQUIDO + 2 DISPENSER DE TOALLAS DE PAPEL ** INCLUIR TRASFOROS O PASES PARA CONEXIONES EQUIPOS DE ESTERILIZACION, A VERIFICAR EN OBRA NOTA: TODAS LAS MEDIDAS SE VERIFICARÁN EN OBRA																																										
MESADA	MUEBLE																																										
MATERIAL	GRANITO GRIS MARA ESPESOR 25 MM																																										
TRASFOROS	PARA PILETA Y GRIFERIA MONOCOMANDO																																										
COLOCACIÓN	S/ MUEBLES BAJOMESADA y ANGULO AMURADO																																										
ZOCALO	5 CM																																										
REGRUESO	2.5 CM																																										
PILETA	DE A1'DE 34 X 44 X 16 cm TIPO JOHNSON MOD.E44 O SIMILAR																																										
GRIFERIA	JUEGO MONOCOMANDO PARA MESADA FV 90 SWING																																										
DESCARGA	DE PPL ESTANDAR																																										
OBS.	1. DISPENSER DE JABÓN LÍQUIDO + 1 DISPENSER DE TOALLAS DE PAPEL NOTA: TODAS LAS MEDIDAS SE VERIFICARÁN EN OBRA																																										

NOTAS: 1-Todas las medidas deberan ser verificadas en obra.  
2-M1 se corresponde con una mesada de granito gris mara esp. 2,5 cm. Dim. 60 x 65 cm, con bacha de AºIº.

DIRECCIÓN PROVINCIAL DE ARQUITECTURA

Ministerio de Infraestructura y servicios públicos.

BUENOS AIRES PROVINCIA

ANTEPROYECTO:  
Ministerio de salud.  
Departamento de recursos físicos en salud.  
DOCUMENTACIÓN PARA PLIEGO LICITATORIO.  
DIRECCIÓN PROVINCIAL DE ARQUITECTURA.

OBRA:  
C.A.P.S SAN MARTIN

PARTIDO: MORENO - PROVINCIA DE BUENOS AIRES

UBICACION: Peru nº 5160 - MORENO NORTE

Director Provincial:  
  
Cdor. Carlos Colombini.

Plano:  
PLANILLA DE MUEBLES

ESCALA: 1:100

N de expediente:

Fecha:  
DICIEMBRE 2018

N plano:

19

Total:

19



GOBIERNO DE LA PROVINCIA DE BUENOS AIRES  
2019 - Año del centenario del nacimiento de Eva María Duarte de Perón

**Hoja Adicional de Firmas**  
**Pliego**

**Número:**

**Referencia:** EX-2019-00024756- -GDEBA-DPCLMIYSPGP – AMBA – CAPS – MORENO - GRUPO  
4.12

---

El documento fue importado por el sistema GEDO con un total de 101 pagina/s.