

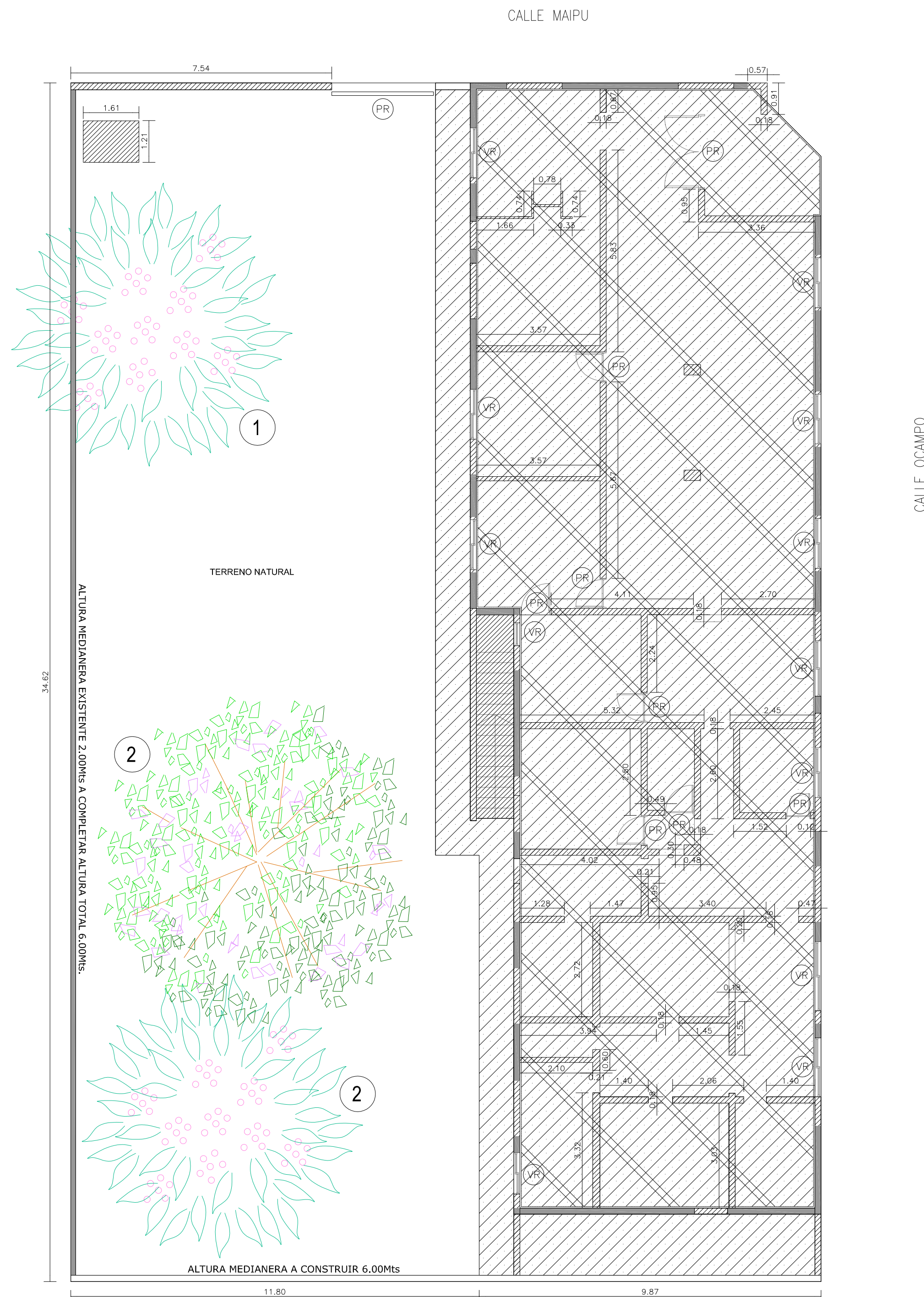







DOCUMENTACIÓN GRÁFICA
GRUPO 4.19-CAPS 05
BILLINGHURST
AMBA-SAN MARTIN



REFERENCIAS:

	MURO EXISTENTE A CONSERVAR
	EXISTENTE A DEMOLER
	CIELORRASO - REVESTIMIENTOS - MESADAS - CARPINTERIAS EQUIPAMIENTO - ARTEFACTOS - PISO - CONTRAPISO Y REVOQUES EXISTENTE A RETIRAR EN SU TOTALIDAD.
	CUBIERTA EXISTENTE A DEMOLER
	VENTANAS EXISTENTES A RETIRAR
	PUERTAS EXISTENTES A RETIRAR
	FORESTACION EXISTENTES A RETIRAR
	FORESTACION EXISTENTES A CONSERVAR

NOTAS:

- *LAS TAREAS DE DEMOLICION INDICADAS ESTAN REFERIDAS EN LA MEMORIA TECNICA DESCRIPTIVA.
- *EL CONTRATISTA SE HARA CARGO DE LA DEMOLICION DE LAS CONSTRUCCIONES EXISTENTES DE MAMPOSTERIA INDICADAS EN EL PLANO. LAS QUE PASARAN A SER DE SU PROPIEDAD DE ACUERDO A LOS TERMINOS DEL Art. 36 DE LA LEY DE OBRAS PUBLICAS.-
- *LAS CONSTRUCCIONES EXISTENTES A DESMONTAR, CARPINTERIAS, TECHOS, ETC., QUEDARAN EN PROPIEDAD DEL COMITENTE, ESTANDO A CARGO DEL CONTRATISTA LA ENTREGA DE LOS MISMOS EN EL LUGAR A INDICAR POR LA INSPECCION DE OBRA.-
- *LOS MUROS A CONSERVAR DEBERAN SER PROTEGIDOS DURANTE LA DEMOLICION Y EJECUCION DE LA OBRA.-
- *LAS MEDIANERAS EXISTENTES A CONSERVAR SU TERMINACION SERA S/I.E.T.P.
- *LA MEDIANERA EXISTENTE CON UNA ALTURA DE 2.00mts.SOBRE EL TERRENO NATURAL SE COMPLETARA CON LOS REFUERZOS NECESARIOS S/ D.T.C. A UNA ALTURA TOTAL DE CON RESPECTO A TERRENO NATURAL TERMINACION S/ E.T.P.

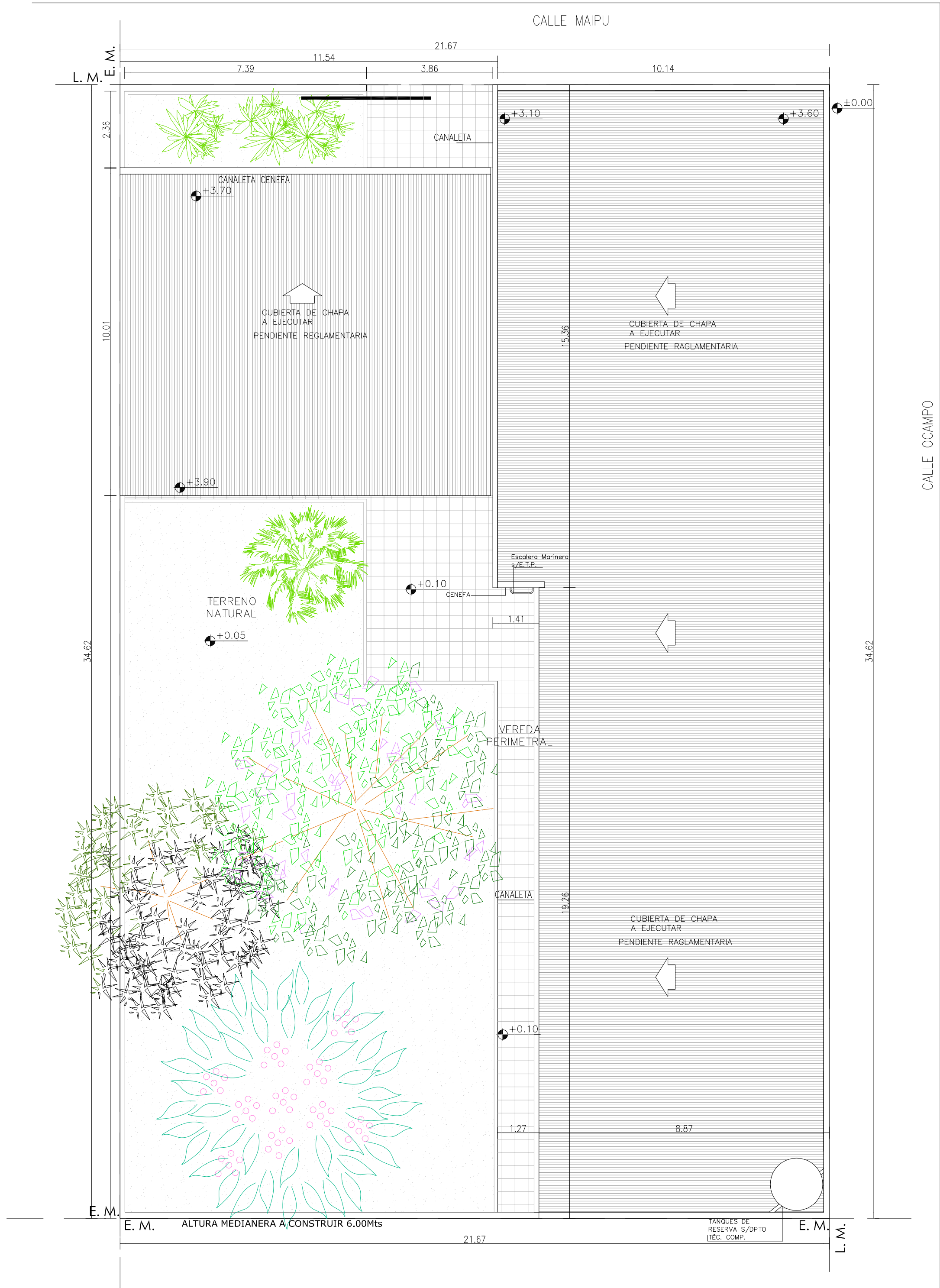
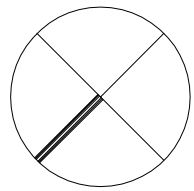

NOTA: DEBIDO A NO CONTAR CON PLANO DE MENSURA Y NIVELACION, LAS MEDIDAS EXPRESADAS SON APROXIMADAS DEBIENDO SER CORROBORADAS EN SITIO POR LA EMPRESA E INSPECCION

DIRECCIÓN PROVINCIAL DE ARQUITECTURA					
MINISTERIO DE INFRAESTRUCTURA Y SERVICIOS PÚBLICOS					
BUENOS AIRES PROVINCIA					
RESPONSABLE PROYECTO			OBRA		
ARQ° AYELEN PERSELLO			PROYECTO		
ARQ° AGUSTINA PIA RANDAZZO			GRUPO 4.19– CAPS N°05		
			LOCALIDAD BILLINGHURST		
			PARTIDO GENERAL SAN MARTIN		
RESPONSABLE DOCUMENTACION TECNICA		FECHA	PLANO		
ARQ° AYELEN PERSELLO		FEBRERO 2019	PLANTA DE TECHOS		
JEFE DE DEPARTAMENTO					
ARQ° MARCELA COLOMAR					
DIRECTOR TECNICO			ESCALA 1:100		
ARQ° PATRICIA SEDAN					
DIRECTOR PROVINCIAL			N° EXPEDIENTE	AREA	N° PLANO
CDOR° CARLOS COLOMBINI			EX-2019-00277297- GDEBA-DPCLMITSPPG	PROY. ESPECIALES Y EDUCAC.	02
					TOTAL 10

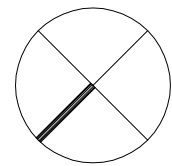

REFERENCIAS:

- MURO DE MAMPOSTERIA A CONSERVAR.-
- TABIQUE DE ROCA DE YESO A CONSTRUIR.-
- MURO DE MAMPOSTERIA A CONSTRUIR.-
- ① FICUS BENJAMINA
- ② NERIUM OLEANDER (LAUREL DE JARDIN)
- ③ FORESTACION EXISTENTE

NOTAS:

- *. LOS NIVELES INDICADOS EN EL PRESENTE PLANO DEBERAN SER VERIFICADOS POR LA EMPRESA CONTRATISTA PREVIO AL INICIO DE LAS OBRAS CON EL FIN DE RATIFICAR O RECTIFICAR LOS MISMOS.-
- *. EL NIVEL ±0.00 DE PROYECTO CORRESPONDE AL NIVEL ±0.00 TOMADO SOBRE LINEA MUNICIPAL.-
- *. EL NIVEL DE PISO TERMINADO A EJECUTAR, SERA IGUAL AL NIVEL DE PISO EXISTENTE A ELEVAR PARA EVITAR EL INGRESO DE AGUA EN CASO DE INUNDACION.-
- *. POR TRATARSE DE UN HECHO EXISTENTE, LA UBICACION DEL SECTOR A CONSERVAR Y LAS DIMENSIONES GENERALES, DEBERAN SER CORROBORADAS POR LA EMPRESA CONTRATISTA AL MOMENTO DE REALIZAR LAS DEMOLICIONES INDICADAS.-
- *. TODA DIFERENCIA QUE AFECTE LAS MEDIDAS DE PROYECTO, QUE SURJA DE ALGUNA INSTALACION OCULTA Y QUE AFECTE EN FORMA CONSIDERABLE LAS DIMENSIONES O EL ARMADO DE ALGUN LOCAL, DEBERA SER COMUNICADO DE INMEDIATO A LOS PROYECTISTAS A FIN DE EFECTUAR LOS CAMBIOS NECESARIOS.-
- *. SUPERFICIE INVOLUCRADA:
 - SUP. CUB. A REFACCIONAR302.00 m²
 - SUP. CUB. A CONSTRUIR69.50 m²
 - SUP. SEMI CUB. A CONSTRUIR60.00 m²
 - SUP. TOTAL431.50 m²

NOTA: DEBIDO A NO CONTAR CON PLANO DE MENSURA Y NIVELACION, LAS MEDIDAS EXPRESADAS SON APROXIMADAS DEBIENDO SER CORROBORADAS EN SITIO POR LA EMPRESA E INSPECCION

DIRECCIÓN PROVINCIAL DE ARQUITECTURA
MINISTERIO DE INFRAESTRUCTURA Y SERVICIOS PÚBLICOS

BUENOS AIRES PROVINCIA

RESPONSABLE PROYECTO ARQ° AYELEN PERSELLO ARQ° AGUSTINA PIA RANDAZZO		OBRA PROYECTO GRUPO 4.19 – CAPS N°05	
RESPONSABLE DOCUMENTACION TECNICA ARQ° AYELEN PERSELLO - ARQ° PIA RANDAZZO JEFE DE DEPARTAMENTO ARQ° MARCELA COLOMAR		LOCALIDAD BILLINGHURST PARTIDO GENERAL SAN MARTIN	
DIRECTOR TECNICO ARQ° PATRICIA SEDAN		PLANO PLANTA	
DIRECTOR PROVINCIAL CDOR° CARLOS COLOMBINI		ESCALA 1:100	
N° EXPEDIENTE EX-2019-00277297- GDEBA-OPCLMYSPPG		AREA PROY. ESPECIALES Y EDUCAC.	N° PLANO TOTAL 03 10

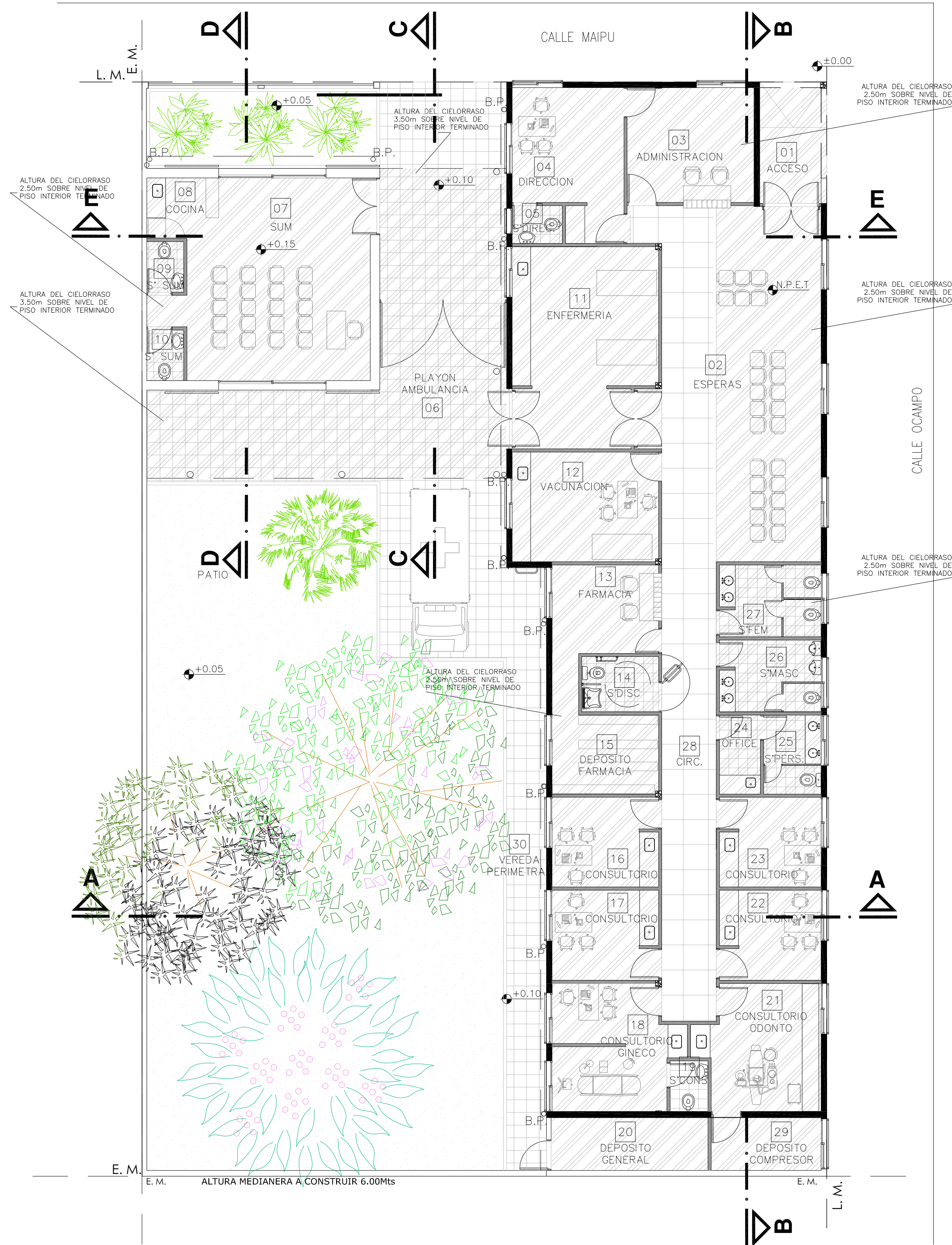

REFERENCIAS:

- CIELORRASO DE ROCA DE YESO SUSPENDIDO.-
- CIELORRASO DE ROCA DE YESO DESMONTABLE.-

NOTA: DEBIDO A NO CONTAR CON PLANO DE MENSURA Y NIVELACION, LAS MEDIDAS EXPRESADAS SON APROXIMADAS DEBIENDO SER CORROBORADAS EN SITIO POR LA EMPRESA E INSPECCION

DIRECCIÓN PROVINCIAL DE ARQUITECTURA MINISTERIO DE INFRAESTRUCTURA Y SERVICIOS PÚBLICOS				
BUENOS AIRES PROVINCIA				
RESPONSABLE PROYECTO ARQ° AYELEN PERSELLO ARQ° AGUSTINA PIA RANDAZZO		OBRA PROYECTO GRUPO 4.19 – CAPS N°05		
		LOCALIDAD BILLINGHURST PARTIDO GENERAL SAN MARTIN		
RESPONSABLE DOCUMENTACION TECNICA ARQ° AYELEN PERSELLO	FECHA FEBRERO 2019	PLANO PLANTA DE CIELORRASOS		
JEFE DE DEPARTAMENTO ARQ° MARCELA COLOMAR				
DIRECTOR TECNICO ARQ° PATRICIA SEDAN		ESCALA 1:100		
DIRECTOR PROVINCIAL CDOR° CARLOS COLOMBINI				
	N° EXPEDIENTE EX-2019-00277297- GDEBA-DPCLMIYSPGP	AREA PROY. ESPECIALES Y EDUCAC.	N° PLANO 04	TOTAL 10

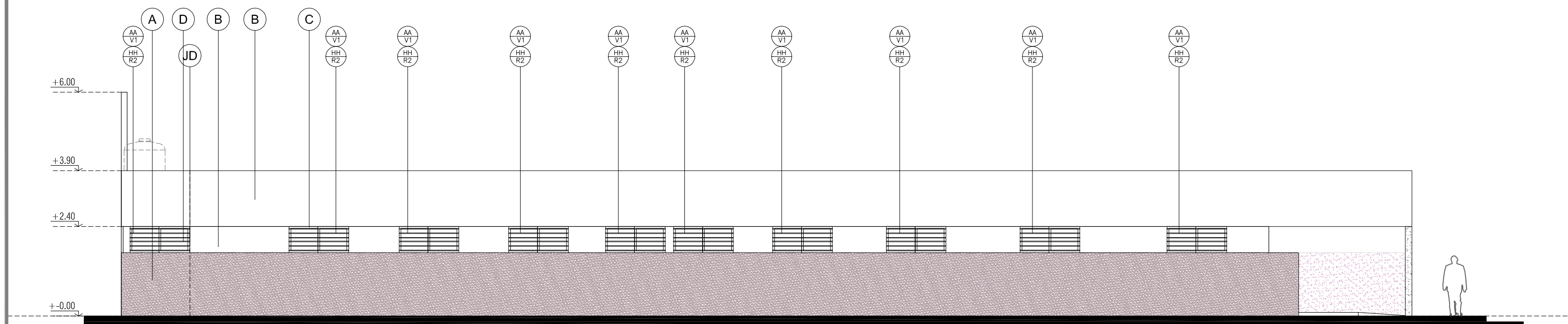

VISTA CALLE OCAMPO

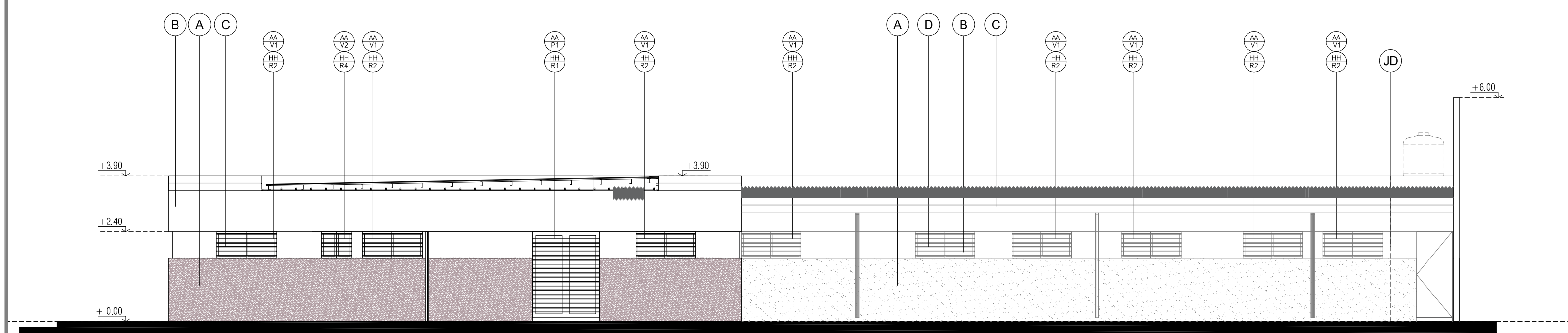

VISTA PARQUE

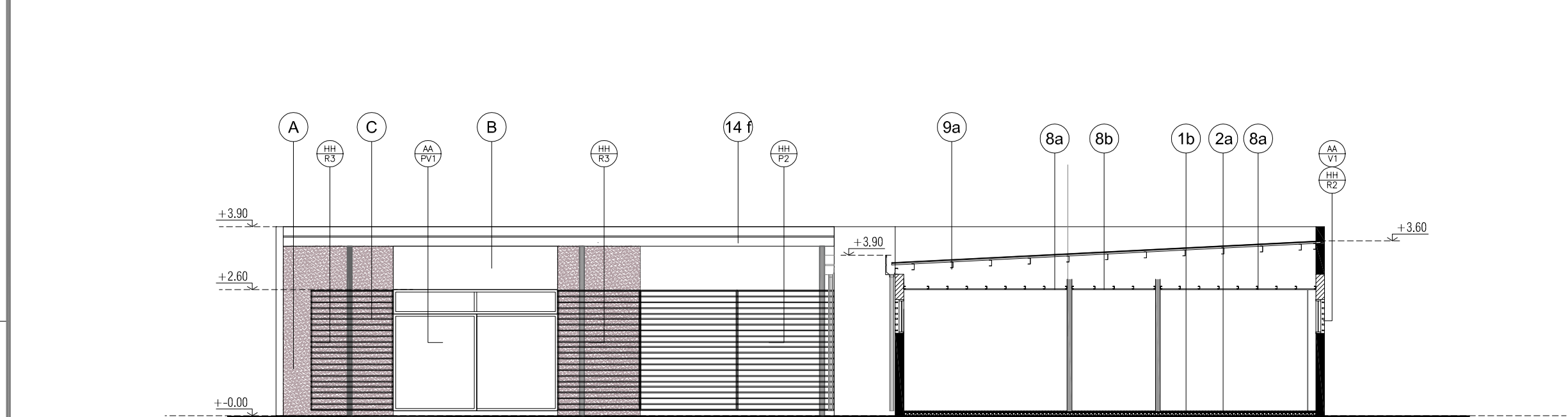

CORTE A-A

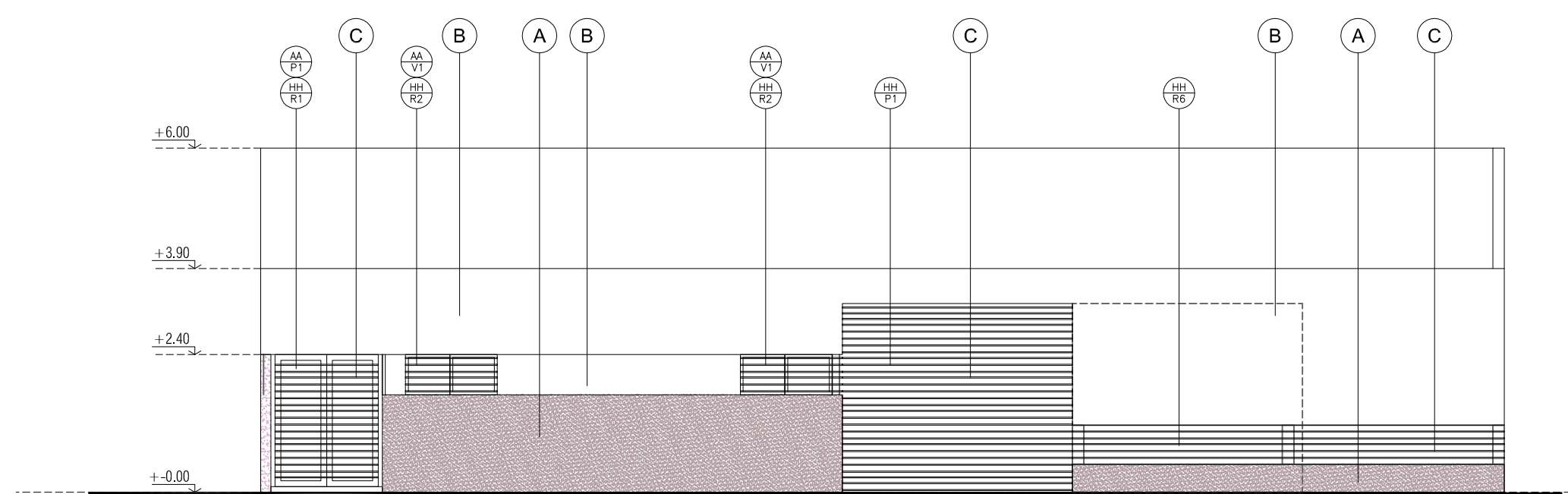

VISTA CALLE MAIPU

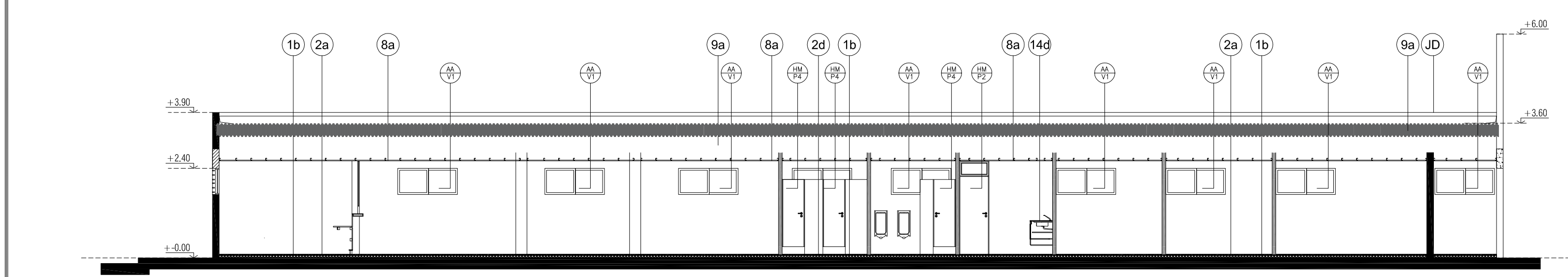

CORTE B-B

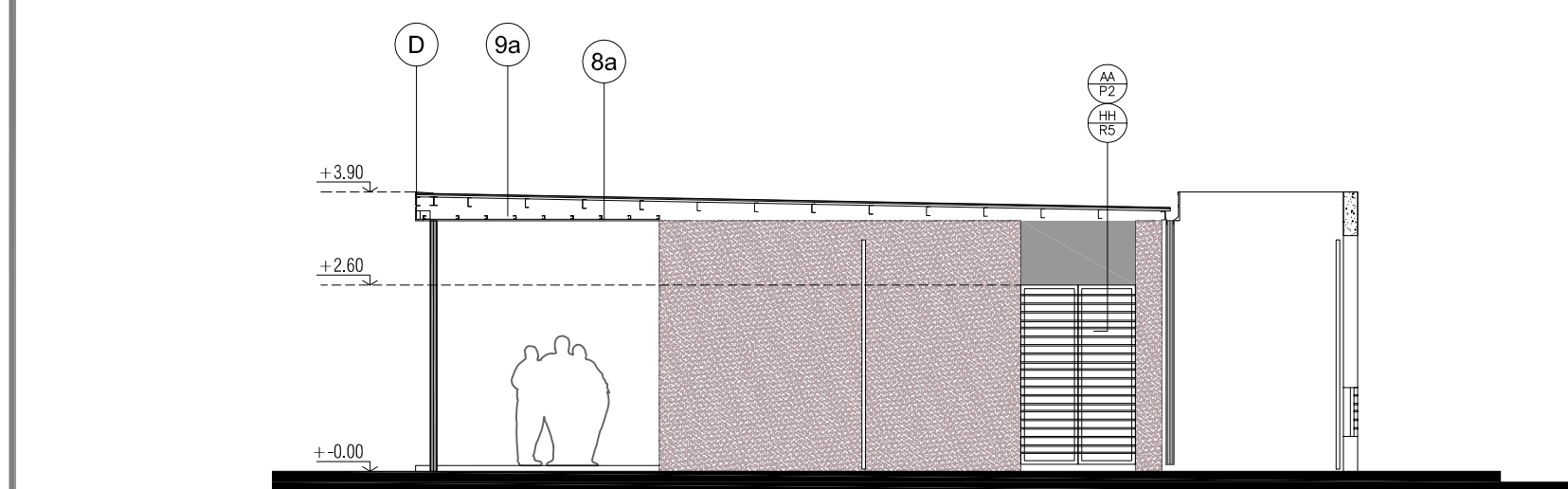

CORTE C-C

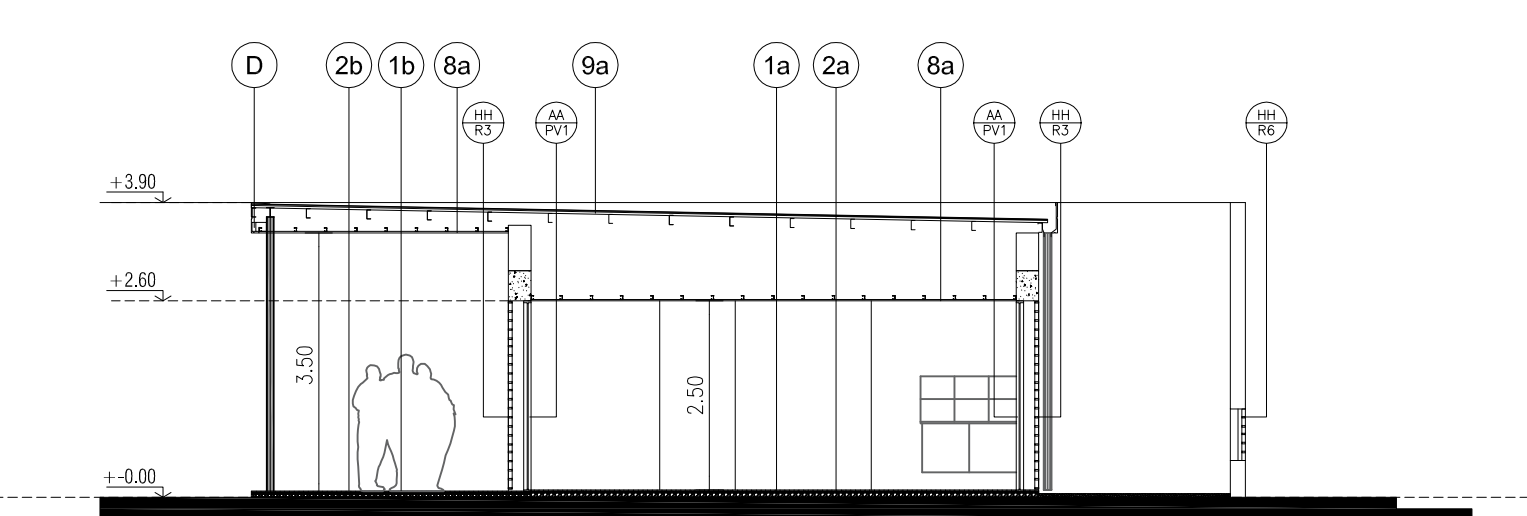

CORTE D-D

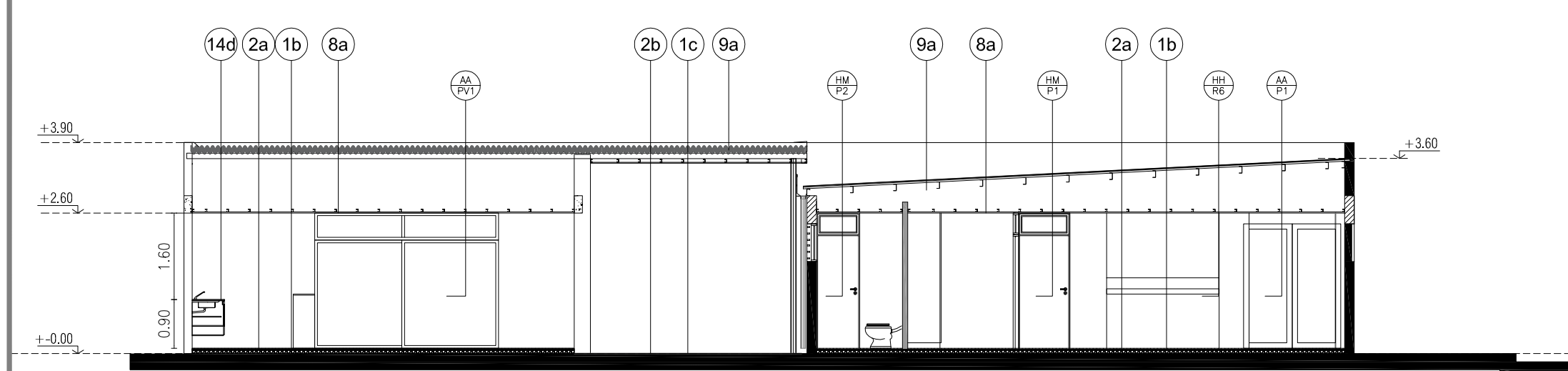

CORTE E-E

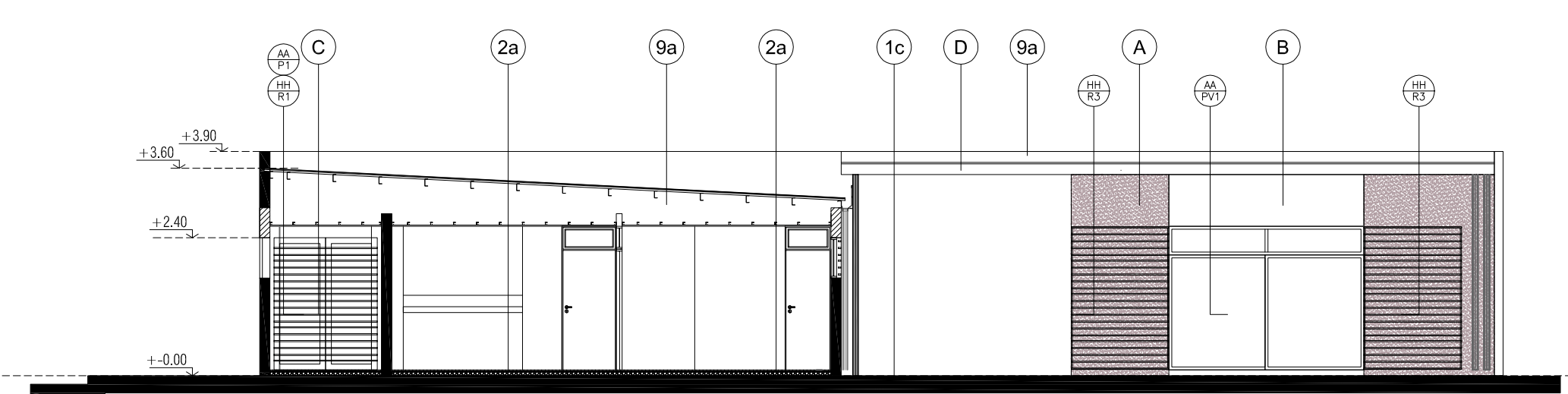

CORTE F-F

- REFERENCIAS:
- MURO DE MAMPOSTERIA Y ESTRUCTURA EXIS.A CONSERVAR.-
 - TABIQUE DE ROCA DE YESO A CONSTRUIR.-
 - MURO DE MAMPOSTERIA A CONSTRUIR.-
 - HORMIGON ARMADO A CONSTRUIR.-
- UBICACION COLORES:
- MURO DE MAMPOSTERIA TERMINACION COLOR PANTONE 436U.-
 - MURO DE MAMPOSTERIA TERMINACION COLOR BLANCO.-
 - REJAS, CANALETAS, BAJADAS PLUVIALES Y CARPITERIAS DE HIERRO TERMINACION COLOR NEGRO.-
 - CENEFA CANALETA
 - JUNTA DE DILATACION
- LAS MEDIDAS SE VERIFICARAN EN OBRA.

DIRECCIÓN PROVINCIAL DE ARQUITECTURA
MINISTERIO DE INFRAESTRUCTURA Y SERVICIOS PÚBLICOS

BUENOS AIRES PROVINCIA

RESPONSABLE PROYECTO ARQ° SEBASTIAN MATTESELLA ARQ° AGUSTINA PIA RANDAZZO		OBRA PROYECTO GRUPO 4.19 - CAPS N°05	
RESPONSABLE DOCUMENTACION TECNICA ARQ° SEBASTIAN MATTESELLA JEFE DE DEPARTAMENTO ARQ° MARCELA COLOMAR DIRECTOR TECNICO ARQ° PATRICIA SEDAN DIRECTOR PROVINCIAL CDOR° CARLOS COLOMBINI		FECHA FEBRERO 2019	PLANO CORTES - VISTAS ESCALA 1:100
LOCALIDAD BILLINGHURST PARTIDO GENERAL SAN MARTIN		N° EXPERIENCIA EX-2019-00277397- GDEBA-OPCLMSPGP	AREA PROY. ESPECIALES Y EDUCAC. N° PLANO 05 TOTAL 10

LOCALES			CONTRA- PISOS	PISOS	ZOCALO	UMBRALES Y SOLIAS	ALF- EIZAR	REVOQUES	REVEST- MIENTO	CIELORRASOS	CUBIERTAS	PINTURAS				ESPECIFICACIONES TECNICAS PARTICULARES		LOC.	OBSERVACIONES
												MUROS	CIELO- RASOS	CARP- MADERA	CARP- METALICO				
			1 a b c	2 a b c	3 a b c	4 a b c	5 a b c	6 a b c	7 a b c	8 a b c	9 a b c	10 a b c	11 a b c	12 a b c	13 a b c	14 a b c d e f g			
PB 01	ACCESO		●	●							●	●			●			PB 01	
PB 02	ESPERA		●	●														PB 02	
PB 03	ADMINISTRACION		●	●								●	●					PB 03	MOSTRADOR S/ PLANO DE DETALLE.-
PB 04	DIRECCION		●	●									●					PB 04	
PB 05	SANITARIO DIRECCION		●	●									●					PB 05	1 LAVATORIO, 1INODORO ,ESPEJO 0.60X0.60 S/E.T.P.
PB 06	PLAYÓN AMBULANCIA			●									●					PB 06	
PB 07	SUM		●	●									●					PB 07	
PB 08	COCINA		●	●								●						PB 08	PILETA A/T 34x37cm.
PB 09	SANITARIO SUM		●	●									●					PB 09	1 LAVATORIO, 1INODORO ,ESPEJO 0.60X0.60 S/E.T.P.
PB 10	SANITARIO SUM		●	●									●					PB 10	1 LAVATORIO, 1INODORO ,ESPEJO 0.60X0.60 S/E.T.P.
PB 11	ENFERMERIA		●	●								●	●					PB 11	PILETA A/T 34x37cm.
PB 12	VACUNACIÓN		●	●								●	●					PB 12	PILETA A/T 34x37cm.
PB 13	FARMACIA		●	●								●	●					PB 13	MOSTRADOR S/ PLANO DE DETALLE.-
PB 14	SANITARIO DISCAPACITADOS		●	●								●	●					PB 14	1 INOD.,1 LAVAT DE COLGAR,1 ESP. 0.60x0.60m, Y BARRALES S/PL DE DETALLE
PB 15	DEPOSITO FARMACIA		●	●								●	●					PB 15	
PB 16	CONSULTORIO		●	●								●	●					PB 16	PILETA A/T 34x37cm.
PB 17	CONSULTORIO		●	●								●	●					PB 17	PILETA A/T 34x37cm.
PB 18	CONSULTORIO GINECOLOGICO		●	●								●	●					PB 18	PILETA A/T 34x37cm.
PB 19	SANITARIO CONSULTORIOS		●	●								●	●					PB 19	1 LAVATORIO, 1INODORO ,ESPEJO 0.60X0.60 S/E.T.P.
PB 20	DEPOSITO GENERAL		●	●								●	●					PB 20	
PB 21	CONSULT. ODONTOLOGICO		●	●								●	●					PB 21	PILETA A/T 34x37cm.
PB 22	CONSULTORIO		●	●								●	●					PB 22	PILETA A/T 34x37cm.
PB 23	CONSULTORIO		●	●								●	●					PB 23	PILETA A/T 34x37cm.
PB 24	OFFICE		●	●								●	●					PB 24	PILETA A/T 34x37cm.
PB 25	SANITARIO PERSONAL		●	●								●	●					PB 25	PILETA A/T, 1INODORO CON MOCILLA, ESPEJO 1.55X0.70 S/E.T.P.
PB 26	SANITARIO PUBL. MASCULINO		●	●								●	●					PB 26	PILETA A/T, 1INODORO, ESPEJO 1.30X0.70 S/E.T.P.
PB 27	SANITARIO PUBL. MASCULINO		●	●								●	●					PB 27	PILETA A/T, 1INODORO, ESPEJO 1.30X0.70 S/E.T.P.
PB 28	CIRCULACION		●	●								●	●					PB 28	
PB 29	DEPOSITO COMPRESOR		●	●								●	●					PB 29	
PB 30	VEREDA PERIMETRAL		●	●								●	●					PB 30	
PB 0E	OBRAS EXTERIORES											●			●			PB 0E	REJAS SEGUN PLANILLA DE CARPINTERIAS
NOTAS	+-- TODO LO DIBUJADO Y ESPECIFICADO EN LOS PLANOS DEBERA SER PREVISTO Y QUEDAR INCLUIDO EN LA PROPUESTA DEL CONTRATISTA.-																		
	+-- TODAS LAS MEDIDAS DEBERAN SER VERIFICADAS POR EL CONTRATISTA Y CONFIRMADAS POR LA INS- PECCION PREVIAMENTE A LA EJECUCION DE LOS TRABAJOS.-																		
	+-- LAS MUESTRAS DE PISOS, REVESTIMIENTOS, PINTURAS, DEBERAN SER PRESENTADAS PARA SU APRO- BACION POR EL CONTRATISTA A LA INSPECCION DE LA OBRA.-																		
	+-- LAS MEDIDAS DE LAS CARPINTERIAS SE VERIFICARAN EN OBRA.-																		
	+-- LAS REFERENCIAS RESPONDEN A LAS ESPECIFICACIONES TECNICAS PARTICULARES O AL PLIEGO DE BASES Y CONDICIONES DEL M.I.S.P. -																		
	+-- LOS ARTEFACTOS Y ACCESORIOS SANITARIOS SERAN DE LOZA COLOR BLANCO DE ACUERDO A PLANOS Y LISTADOS DE INSTALACIONES SANITARIAS DEL DPTO. TECNICO COMPLEMENTARIO.-																		
	+-- LOS ARTEFACTOS DE ILUMINACION SERAN DE ACUERDO A PLANOS Y LISTADOS DEL DPTO. TECNICO COMPLEMENTARIO.-																		
	+-- EN UNIONES DE MUROS Y COLUMNAS, VIGAS CON MUROS Y MUROS EXISTENTES CON NUEVOS, PREVIO REVOQUE, SE COLOCARA UNA MALLA DE FIBRA DE VIDRIO CON TRATAMIENTO ANTICALCALINO.-																		
	+-- EN ENCUENTROS ENTRE PISO NUEVO Y PISO EXISTENTE A CONSERVAR, SE COLOCARA UNA VARILLA DE ALUMINIO, ACABADO SEMIMATE.-																		
	+-- EN LOCALES SANITARIOS Y EN TODOS AQUELLOS DONDE PASEN CAÑERIAS, EL CONTRAPISO TENDRA UN ESPESOR TAL QUE PERMITA CUBRIR TOTALMENTE DICHAS CAÑERIAS, CAJAS, PIEZAS ESPECIALES, ETC.-																		
										+-- LOS COLORES DE SOLADOS CORRESPONDEN A MUESTRARIO DE PLACAS PARA PISOS COMPACTO JB AL SOLO EFECTO DE DETERMINAR EL COLOR.-									
										+-- COLORES A DEFINIR S/ MEMORIA TECNICA.-									
										+-- TODOS LOS LOCALES SANITARIOS QUE NO TENGAN VENTILACION NATURAL LLEVARAN CONDUCTO DE VENTILACION PERMANENTE S/D.T.C.-									
										+-- PROTECCION ANGULOS EN MUROS REVESTIDOS CON CERAMICOS.-									
										+-- EN TODOS LOS ANGULOS SALIENTES O ARISTAS VIVAS POR ENCUENTRO DE DOS PARAMENTOS INT. LLEVARA PROTECTOR DE ALUMINIO BAJO REVOQUE CON UNA ALTURA QUE CUBRA DE ZOCALO A CIELORRASO.-									
										+-- EN LOCALES SANITARIOS SE COLOCARÁ EN LA CARA INTERNA, PLACA ANTIHUMEDAD DE COLOR VERDE.- EN LA MEMORIA TECNICA									
										+-- LAS CARACTERISTICAS Y CANTIDADES DEL MOBILIARIO INDICADO ESTA DETALLADO EN EL E.T.P.-									







DIRECCIÓN PROVINCIAL DE ARQUITECTURA
MINISTERIO DE INFRAESTRUCTURA Y SERVICIOS PÚBLICOS

BUENOS AIRES PROVINCIA

RESPONSABLE PROYECTO ARQ° AYELEN PERSIELLO ARQ° AGUSTINA PIA RANDAZZO		OBRA PROYECTO GRUPO 4.19-- CAPS N°05	
LOCALIDAD BILLINGHURST PARTIDO GENERAL SAN MARTIN			
RESPONSABLE DOCUMENTACION TECNICA ARQ° PILAR LARROUDE	FECHA FEBRERO 2019	PLANO PLANILLA DE LOCALES	
JEFE DE DEPARTAMENTO ARQ° MARCELA COLOMAR			
DIRECTOR TECNICO ARQ° PATRICIA SEDAN		ESCALA 1:100	
DIRECTOR PROVINCIAL CDOR° CARLOS COLOMBINI		N° EXPEDIENTE EX-2019-00277397- GDEBA-OPCLMISPGP	AREA PROY. ESPECIALES Y EDUCAC. N° PLANO 06 TOTAL 10

[illegible]

TIPOS	(HM P1)	(HM P2)	(HM P3)	(HM P4)	(HM P5)	(HM P6)
CANTIDAD	13	8	1	4	1	1
DISEÑO						
ESC. 1:50						
LOCAL	OFICINA JEFE - SECRETARÍA Y ARCHIVO FARMACIA - DEPÓSITO - OFICIO	SANITARIO	SANITARIO DISCAPACITADO	SANITARIO PÚBLICO	ENFERMERÍA	DEPÓSITO GENERAL
MARCOS	PREFRANCO; PERIFRONTAL DE TUBO DE ACERO 70x70 mm con fijación a PISO y LOSA EN CADA JAMBA. MARCO DE CHAPA DE HIERRO DOBLADA CD Nº 16 A CAJÓN SEGÚN ANCHO DE MURO.	PREFRANCO; PERIFRONTAL DE TUBO DE ACERO 70x70 mm con fijación a PISO y LOSA EN CADA JAMBA. MARCO DE CHAPA DE HIERRO DOBLADA CD Nº 16 A CAJÓN SEGÚN ANCHO DE MURO.	PREFRANCO; PERIFRONTAL DE TUBO DE ACERO 70x70 mm con fijación a PISO y LOSA EN CADA JAMBA. MARCO DE CHAPA DE HIERRO DOBLADA CD Nº 16 A CAJÓN SEGÚN ANCHO DE MURO.	PREFRANCO; PERIFRONTAL DE TUBO DE ACERO 70x70 mm con fijación a PISO y LOSA EN CADA JAMBA. MARCO DE CHAPA DE HIERRO DOBLADA CD Nº 16 A CAJÓN SEGÚN ANCHO DE MURO.	PREFRANCO; PERIFRONTAL DE TUBO DE ACERO 70x70 mm con fijación a PISO y LOSA EN CADA JAMBA. MARCO DE CHAPA DE HIERRO DOBLADA CD Nº 16 A CAJÓN SEGÚN ANCHO DE MURO.	MARCO DE PERFILES NORMALES DE HIERRO 1" de 20mm x 50mm x 5mm A BARRIL HORIENTADO POR MEZCLA DE GRAMPAS SOLDADAS A LOS MUEBLES.
HOJAS	TIPO PLACA DE CEMENTO DE FIBRA CALDA CONSTRUÍDA SEGÚN PLEQUE. 45mm de ESPESOR. REVESTIDA EN AMBAS CARAS CON LAMINADO MELAMÍNICO SATINADO COLOR SEGÚN MEMORIA DE 1mm de ESPESOR. NUCLEO INTERIOR CON TRAMA TIPO NUDO DE ÁRBOL DE MADEIRA MACIZA (PIRO PARANA) Y CONTORNOS DE CERO PREINTENDIDOS DE 1cm de ESPESOR. ZOCALDO EN AMBAS CARAS DE ACRILE INOXIDABLE SEMINANTE DE 1 mm. PEDIGOS CON ADHESIVOS h=10 cm	TIPO PLACA DE CEMENTO DE FIBRA CALDA CONSTRUÍDA SEGÚN PLEQUE. 45mm de ESPESOR. REVESTIDA EN AMBAS CARAS CON LAMINADO MELAMÍNICO SATINADO COLOR SEGÚN MEMORIA DE 1mm de ESPESOR. NUCLEO INTERIOR CON TRAMA TIPO NUDO DE ÁRBOL DE MADEIRA MACIZA (PIRO PARANA) Y CONTORNOS DE CERO PREINTENDIDOS DE 1cm de ESPESOR. ZOCALDO EN AMBAS CARAS DE ACRILE INOXIDABLE SEMINANTE DE 1 mm. PEDIGOS CON ADHESIVOS h=10 cm	TIPO PLACA DE CEMENTO DE FIBRA CALDA CONSTRUÍDA SEGÚN PLEQUE. 45mm de ESPESOR. REVESTIDA EN AMBAS CARAS CON LAMINADO MELAMÍNICO SATINADO COLOR SEGÚN MEMORIA DE 1mm de ESPESOR. NUCLEO INTERIOR CON TRAMA TIPO NUDO DE ÁRBOL DE MADEIRA MACIZA (PIRO PARANA) Y CONTORNOS DE CERO PREINTENDIDOS DE 1cm de ESPESOR. ZOCALDO EN AMBAS CARAS DE ACRILE INOXIDABLE SEMINANTE DE 1 mm. PEDIGOS CON ADHESIVOS h=10 cm	TIPO PLACA DE CEMENTO DE FIBRA CALDA CONSTRUÍDA SEGÚN PLEQUE. 45mm de ESPESOR. REVESTIDA EN AMBAS CARAS CON LAMINADO MELAMÍNICO SATINADO COLOR SEGÚN MEMORIA DE 1mm de ESPESOR. NUCLEO INTERIOR CON TRAMA TIPO NUDO DE ÁRBOL DE MADEIRA MACIZA (PIRO PARANA) Y CONTORNOS DE CERO PREINTENDIDOS DE 1cm de ESPESOR. ZOCALDO EN AMBAS CARAS DE ACRILE INOXIDABLE SEMINANTE DE 1 mm. PEDIGOS CON ADHESIVOS h=10 cm	TIPO PLACA DE CEMENTO DE FIBRA CALDA CONSTRUÍDA SEGÚN PLEQUE. 45mm de ESPESOR. REVESTIDA EN AMBAS CARAS CON LAMINADO MELAMÍNICO SATINADO COLOR SEGÚN MEMORIA DE 1mm de ESPESOR. NUCLEO INTERIOR CON TRAMA TIPO NUDO DE ÁRBOL DE MADEIRA MACIZA (PIRO PARANA) Y CONTORNOS DE CERO PREINTENDIDOS DE 1cm de ESPESOR. ZOCALDO EN AMBAS CARAS DE ACRILE INOXIDABLE SEMINANTE DE 1 mm. PEDIGOS CON ADHESIVOS h=10 cm	HOLA CHAPA DE HIERRO DOBLADA SOBRE DESPACHA W16 SOBRE BATIENTOS ELEVACIONADO CON PERFILES NORMALES DE HIERRO 1" DE 20MM X 50MM X 5MM A BARRIL PERMANENTE EN LA PARTE SUPERIOR COMPLETADA POR ALISTAS DE CHAPA DE HIERRO DOBLADA Y SELLADAS AL BATIENTOS EN ANGULO DE 45° CON PENDIENTE HACIA EL EXTERIOR.
SISTEMA	PUERTA DE 1 HOJA DE ABIRIR. BATIENTE SEGÚN PLANO.	PUERTA DE 1 HOJA DE ABIRIR. BATIENTE SEGÚN PLANO.	PUERTA DE 1 HOJA DE ABIRIR. BATIENTE SEGÚN PLANO.	PUERTA DE 1 HOJA DE ABIRIR. TIPO VEXON.	PUERTA DE 2 HOJAS DE ABIRIR CON VISOR. TIPO VEXON.	PUERTA DE ABIRIR. BATIENTE SEGÚN PLANO DE PLANTA.
HERRAJES	3 POMELAS MUYAS REFORZADAS DE HIERRO. CERAMURA DE EMBITUS DE CLINDRO UNICATO PARA PUERTAS INTERIORES. MANILA DOBLE BALANCIN BRONCE- PLATIL. BOCALAVES Y ROSETAS CIRCULARES.	3 POMELAS MUYAS REFORZADAS DE HIERRO. CERAMURA DE EMBITUS DE CLINDRO UNICATO PARA PUERTAS INTERIORES. MANILA DOBLE BALANCIN BRONCE- PLATIL. BOCALAVES Y ROSETAS CIRCULARES.	3 POMELAS MUYAS REFORZADAS DE HIERRO. CERAMURA DE EMBITUS DE CLINDRO UNICATO PARA PUERTAS INTERIORES. MANILA DOBLE BALANCIN BRONCE- PLATIL. BOCALAVES Y ROSETAS CIRCULARES.	3 POMELAS MUYAS REFORZADAS DE HIERRO. CERAMURA DE EMBITUS PARA BAÑO CON INDICADOR LIBRE-OCCUPADO.	3 POMELAS MUYAS REFORZADAS DE HIERRO. CERAMURA DE EMBITUS DE CLINDRO UNICATO PARA PUERTAS INTERIORES. MANILA DOBLE BALANCIN BRONCE- PLATIL. BOCALAVES Y ROSETAS CIRCULARES.	3 RESGASAS A JUNCIÓN DE 4 ARANDELAS POR HOJA.
VIDRIOS	DVN DE SEGURIDAD 6/MS SET.P - EQUIVALE A 2 DE 3+3 TRANSPARENTE, TIPO BLASO O SUPERIOR	DVN DE SEGURIDAD 6/MS SET.P - EQUIVALE A 2 DE 3+3 TRANSPARENTE, TIPO BLASO O SUPERIOR	DVN DE SEGURIDAD 6/MS SET.P - EQUIVALE A 2 DE 3+3 TRANSPARENTE, TIPO BLASO O SUPERIOR	—	DVN DE SEGURIDAD 6/MS SET.P - EQUIVALE A 2 DE 3+3 TRANSPARENTE, TIPO BLASO O SUPERIOR	—
PINTURA	MARCO: UNA MANO DE CONVERTIDOR DE OXIDO Y 3 MANOS DE ESMALE SINTETICO SEGUN PLEQUE E.T.P. CONTORNOS: BARÑIZ SATINADO NATURAL	MARCO: UNA MANO DE CONVERTIDOR DE OXIDO Y 3 MANOS DE ESMALE SINTETICO SEGUN PLEQUE E.T.P. CONTORNOS: BARÑIZ SATINADO NATURAL	MARCO: UNA MANO DE CONVERTIDOR DE OXIDO Y 3 MANOS DE ESMALE SINTETICO SEGUN PLEQUE E.T.P. CONTORNOS: CANTONERAS: BARÑIZ SATINADO NATURAL.	MARCO: UNA MANO DE CONVERTIDOR DE OXIDO Y 3 MANOS DE ESMALE SINTETICO SEGUN PLEQUE E.T.P. CONTORNOS: CANTONERAS: BARÑIZ SATINADO NATURAL.	MARCO: UNA MANO DE CONVERTIDOR DE OXIDO Y 3 MANOS DE ESMALE SINTETICO SEGUN PLEQUE E.T.P. CONTORNOS: CANTONERAS: BARÑIZ SATINADO NATURAL.	MARCO Y HOLA: UNA MANO DE CONVERTIDOR DE OXIDO Y 3 MANOS DE ESMALE SINTETICO SEGUN PLEQUE E.T.P.

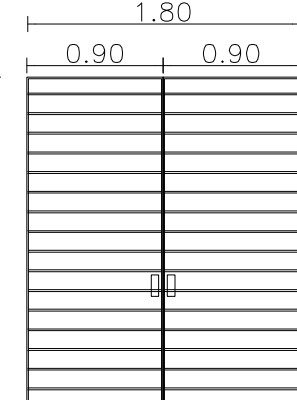
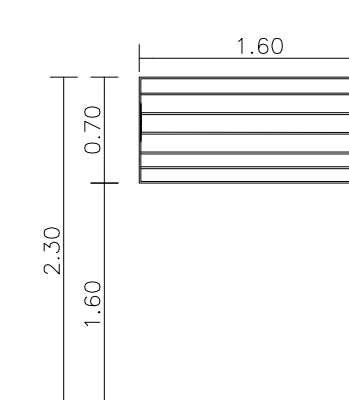
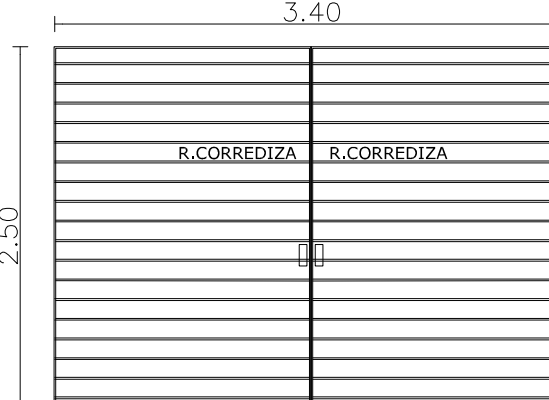
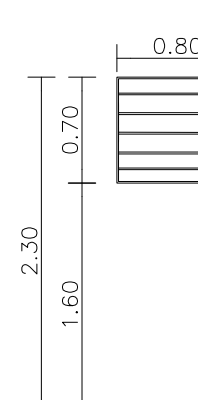
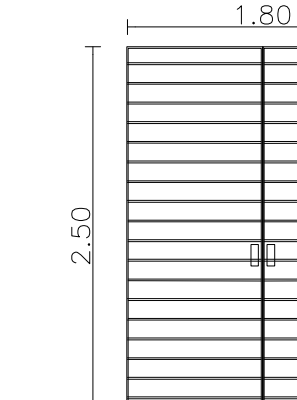
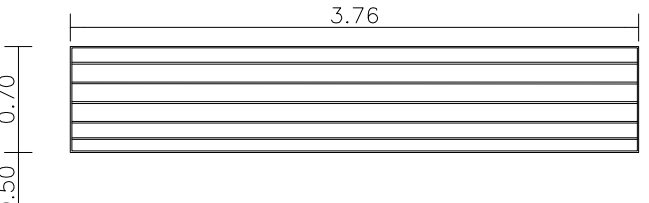
TÍPOS						
CANTIDAD	2	21	2	1	1	2
DISEÑO						
ESC. 1:5 0						
LOCAL	INGRESO PUBLICO	DIRECCION + ADMINISTRATION + ENFERMERIA CONSULTORIOS - SANITARIOS - FARMACIA - HALL PUBLICO	SUM	SANITARIO	INGRESO SUM	FACHADA CALLE MAJUL
MARCOS	JAMBS DE CHAPA DE HIERRO DOBLADA C/D DE 10 x 100 x 200mm. PUERTAS E JAMBS DE ABRI-BATIENTE SEGUN PLANO DE PLANTA.	JAMBS DE CHAPA DE HIERRO DOBLADA C/D DE 10 x 100 x 200mm. PUERTAS E JAMBS DE ABRI-BATIENTE SEGUN PLANO DE PLANTA.			JAMBS DE CHAPA DE HIERRO DOBLADA C/D DE 10 x 100 x 200mm. PUERTAS E JAMBS DE ABRI-BATIENTE SEGUN PLANO DE PLANTA.	
HERRAJES	HERRAJES E BRAGAS A MANEJO DE 3 ANCHAS POR HOLA, CERRADURA DE SEGURIDAD DE 1" CALIBRO RESPONDERA CON PISTON LATERAL Y PISTON DE HIERRO, MANA, CORD E BALANCIN DE BRONCE PLATA, RECTA, PRESION CON ROSQUETA E BOCALINES CIRCULARES DE BRONCE PLATA, PASADOR DE PRO PARA CERR E HOLA SIN BARRERA.	HERRAJES E BRAGAS A MANEJO DE 3 ANCHAS POR HOLA, CERRADURA DE SEGURIDAD DE 1" CALIBRO RESPONDERA CON PISTON LATERAL Y PISTON DE HIERRO, MANA, CORD E BALANCIN DE BRONCE PLATA, RECTA, PRESION CON ROSQUETA E BOCALINES CIRCULARES DE BRONCE PLATA, PASADOR DE PRO PARA CERR E HOLA SIN BARRERA.			HERRAJES E BRAGAS A MANEJO DE 3 ANCHAS POR HOLA, CERRADURA DE SEGURIDAD DE 1" CALIBRO RESPONDERA CON PISTON LATERAL Y PISTON DE HIERRO, MANA, CORD E BALANCIN DE BRONCE PLATA, RECTA, PRESION CON ROSQUETA E BOCALINES CIRCULARES DE BRONCE PLATA, PASADOR DE PRO PARA CERR E HOLA SIN BARRERA.	
HOJAS	REJA CONFORMADA CON PLANCHUELAS DE HIERRO DE 1 1/4" x 3/16" SOLDADAS AL BASTIDOR C/D 10 cm.	BASTIDOR CONSTRUIDO CON PERFILES DE 1 1/4" x 1 1/4" x 3/16" CON 4 PLANCHUELAS RESISTENTES CUJA INFERIOR AMARRADA MEDIANTE GRAMPAS DE HIERRO EN FORMA DE COLA DE PESCA CUJA INFERIOR AMARRADA MEDIANTE GRAMPAS DE HIERRO EN FORMA DE COLA DE PESCA REJA CONFORMADA CON PLANCHUELAS 1/4" x 3/16" SOLDADAS AL BASTIDOR C/D 10 cm. DE COLUMNA UNA PLANCHUELA A MODO DE REFUEZO VERTICAL.	CUJA DE HIERRO SUPERIOR E INFERIOR: CUJA SUPERIOR RUADA E ESTRUCTURA RESISTENTE CUJA INFERIOR AMARRADA MEDIANTE GRAMPAS DE HIERRO EN FORMA DE COLA DE PESCA REJA CONFORMADA CON PLANCHUELAS 1/4" x 3/16" SOLDADAS AL BASTIDOR C/D 10 cm. DE COLUMNA UNA PLANCHUELA A MODO DE REFUEZO VERTICAL.	BASTIDOR CONSTRUIDO CON PERFILES DE 1 1/4" x 1 1/4" x 3/16" CON 4 PLANCHUELAS RESISTENTES CUJA INFERIOR AMARRADA MEDIANTE GRAMPAS DE HIERRO EN FORMA DE COLA DE PESCA CUJA INFERIOR AMARRADA MEDIANTE GRAMPAS DE HIERRO EN FORMA DE COLA DE PESCA REJA CONFORMADA CON PLANCHUELAS 1/4" x 3/16" SOLDADAS AL BASTIDOR C/D 10 cm. DE COLUMNA UNA PLANCHUELA A MODO DE REFUEZO VERTICAL.	REJA CONFORMADA CON PLANCHUELAS DE HIERRO DE 1 1/4" x 3/16" SOLDADAS AL BASTIDOR C/D 10 cm.	BASTIDOR CONSTRUIDO CON PERFILES DE 1 1/4" x 1 1/4" x 3/16" CON 4 PLANCHUELAS RESISTENTES CUJA INFERIOR AMARRADA MEDIANTE GRAMPAS DE HIERRO EN FORMA DE COLA DE PESCA REJA CONFORMADA CON PLANCHUELAS 1/4" x 3/16" SOLDADAS AL BASTIDOR C/D 10 cm. DE COLUMNA UNA PLANCHUELA A MODO DE REFUEZO VERTICAL.
PINTURA	FONDO CONVERTIDOR DE OXIDO. ACABADO 2 MANOS DE ESMALTE SINTETICO COLOR S/ MEMORIA.	FONDO CONVERTIDOR DE OXIDO ACABADO 2 MANOS DE ESMALTE SINTETICO COLOR SEGUN MEMORIA.	FONDO CONVERTIDOR DE OXIDO. ACABADO 2 MANOS DE ESMALTE SINTETICO COLOR S/ MEMORIA.	FONDO CONVERTIDOR DE OXIDO. ACABADO 2 MANOS DE ESMALTE SINTETICO COLOR S/ MEMORIA.	FONDO CONVERTIDOR DE OXIDO. ACABADO 2 MANOS DE ESMALTE SINTETICO COLOR S/ MEMORIA.	FONDO CONVERTIDOR DE OXIDO. ACABADO 2 MANOS DE ESMALTE SINTETICO COLOR SEGUN MEMORIA.

[illegible]

- TODAS LAS MEDIDAS SE VERIFICARAN EN OBRA.
- LA FORMA DE ABIRIR DE LAS PUERTAS, INDICADAS EN LAS CORRESPONDIENTES PLANILLAS, ES A MODO INDICATIVO. SE DEBERAN VERIFICAR LAS BATIENTES Y/ PLANOS DE PLANTAS.
- LA CARPINTERIA HH-P1 DEBERA ESTAR APROBADA POR EL INSTITUTO NACIONAL DE TECNOLOGIA INDUSTRIAL.
- LA UBICACION DE BARRALES ANTIPANICO EN LAS CARPINTERIASHH-P1 SE DEBERA VERIFICAR SU UBICACION EN LOS CORRESPONDIENTES PLANOS DE PLANTAS.

TÍPOS	HH R1	HH R2	HH R3	HH R4	HH R5	HH R6
CANTIDAD	2	21	2	1	1	2
DISEÑO						
ESC. 1:5 0						
LOCAL	INGRESO PUBLICO	DIRECCION + ADMINISTRATION + ENFERMERIA CONSULTORIOS - SANITARIOS - FARMACIA - HALL PUBLICO	SUM	SANITARIO	INGRESO SUM	FACHADA CALLE PAUFI
MARCOS	JAMBS DE CHAPA DE HIERRO DOBLADA C/D DE 10 x 100 x 200mm. PUERTAS E CHUJAS DE ABRI BATENTE SEGUN PLANO DE PLANTA. HERRALES + BRAGAS A MANEJO DE 3 ANCHAS POR HOLA, CERRADURA DE SEGURIDAD DE 1" CALIDAD RESISTENCIA CORROSIONE PLASTICO Y FIERRE DE HIERRO, MANA. CORD E BALANCIN DE BRONCE PLATA, RECTA, PESADA, CON ROSQUET + BOCALINES CIRCULARES DE BRONCE PLATA. PASADORE DE PRO PARA CERRE DE HOLA SIN BARRA.	PUERTAS E CHUJAS DE HIERRO DOBLADA C/D DE 10 x 100 x 200mm. PUERTAS E CHUJAS DE ABRI BATENTE SEGUN PLANO DE PLANTA.			JAMBS DE CHAPA DE HIERRO DOBLADA C/D DE 10 x 100 x 200mm. PUERTAS E CHUJAS DE ABRI BATENTE SEGUN PLANO DE PLANTA.	
HERRAJES	HERRALES + BRAGAS A MANEJO DE 3 ANCHAS POR HOLA, CERRADURA DE SEGURIDAD DE 1" CALIDAD RESISTENCIA CORROSIONE PLASTICO Y FIERRE DE HIERRO, MANA. CORD E BALANCIN DE BRONCE PLATA, RECTA, PESADA, CON ROSQUET + BOCALINES CIRCULARES DE BRONCE PLATA. PASADORE DE PRO PARA CERRE DE HOLA SIN BARRA.	HERRALES + BRAGAS A MANEJO DE 3 ANCHAS POR HOLA, CERRADURA DE SEGURIDAD DE 1" CALIDAD RESISTENCIA CORROSIONE PLASTICO Y FIERRE DE HIERRO, MANA. CORD E BALANCIN DE BRONCE PLATA, RECTA, PESADA, CON ROSQUET + BOCALINES CIRCULARES DE BRONCE PLATA. PASADORE DE PRO PARA CERRE DE HOLA SIN BARRA.			HERRALES + BRAGAS A MANEJO DE 3 ANCHAS POR HOLA, CERRADURA DE SEGURIDAD DE 1" CALIDAD RESISTENCIA CORROSIONE PLASTICO Y FIERRE DE HIERRO, MANA. CORD E BALANCIN DE BRONCE PLATA, RECTA, PESADA, CON ROSQUET + BOCALINES CIRCULARES DE BRONCE PLATA. PASADORE DE PRO PARA CERRE DE HOLA SIN BARRA.	
HOJAS	REJA CONFORMADA CON PLANCHUELAS DE HIERRO DE 1 1/4" x 3/16" SOLDADAS AL BASTIDOR C/D 10 cm.	BASTIDOR CONSTRUITO CON PERFILES DE 1 1/4" x 1 1/4" x 3/16" CON 4 PLANCHUELAS RESISTENTE CADA HERRAJE AMARRADA MEDIANTE GRAMPAS DE HIERRO EN FORMA DE COLA DE PESCA CADA HERRAJE AMARRADA MEDIANTE GRAMPAS DE HIERRO EN FORMA DE COLA DE PESCA REJA CONFORMADA CON PLANCHUELAS 1/4" x 3/16" SOLDADAS AL BASTIDOR C/D 10 cm. DE COLUMNA UNA PLANCHUELA A MODO DE REFUEZO VERTICAL.	REJA DE HIERRO SUPERIOR E INFERIOR: CADA SUPERIOR FLADA A ESTRUCTURA RESISTENTE CADA INFERIOR AMARRADA MEDIANTE GRAMPAS DE HIERRO EN FORMA DE COLA DE PESCA CADA HERRAJE AMARRADA CON 4 PIES HERRAJES CERRAJES RETROCEDIDOS DE 4 PUESAS CON RULLEMANES RULMANOS DE ALTA RESISTENCIA EN NYLON DE COLUMNA UNA PLANCHUELA A MODO DE REFUEZO VERTICAL. HJAS CONSERVADAS CONFORMADO POR PERFI 1 L DE BOTE DE 1 1/4" x 1/4" x 3/16" Y PLANCHUELA 1 1/4" x 3/16" SOLDADAS A LOS BORDES	BASTIDOR CONSTRUITO CON PERFILES DE 1 1/4" x 1 1/4" x 3/16" CON 4 PLANCHUELAS RESISTENTE CADA HERRAJE AMARRADA MEDIANTE GRAMPAS DE HIERRO EN FORMA DE COLA DE PESCA CADA HERRAJE AMARRADA MEDIANTE GRAMPAS DE HIERRO EN FORMA DE COLA DE PESCA REJA CONFORMADA CON PLANCHUELAS 1/4" x 3/16" SOLDADAS AL BASTIDOR C/D 10 cm. DE COLUMNA UNA PLANCHUELA A MODO DE REFUEZO VERTICAL.	REJA CONFORMADA CON PLANCHUELAS DE HIERRO DE 1 1/4" x 3/16" SOLDADAS AL BASTIDOR C/D 10 cm.	BASTIDOR CONSTRUITO CON PERFILES DE 1 1/4" x 1 1/4" x 3/16" CON 4 PLANCHUELAS RESISTENTE CADA HERRAJE AMARRADA MEDIANTE GRAMPAS DE HIERRO EN FORMA DE COLA DE PESCA CADA HERRAJE AMARRADA MEDIANTE GRAMPAS DE HIERRO EN FORMA DE COLA DE PESCA REJA CONFORMADA CON PLANCHUELAS 1/4" x 3/16" SOLDADAS AL BASTIDOR C/D 10 cm. DE COLUMNA UNA PLANCHUELA A MODO DE REFUEZO VERTICAL.
PINTURA	FONDO CONVERTIDOR DE OXIDO. ACABADO 2 MANOS DE ESMALTE SINTETICO COLOR S/ MEMORIA.	FONDO CONVERTIDOR DE OXIDO ACABADO 2 MANOS DE ESMALTE SINTETICO COLOR SEGUN MEMORIA.	FONDO CONVERTIDOR DE OXIDO. ACABADO 2 MANOS DE ESMALTE SINTETICO COLOR S/ MEMORIA.	FONDO CONVERTIDOR DE OXIDO. ACABADO 2 MANOS DE ESMALTE SINTETICO COLOR S/ MEMORIA.	FONDO CONVERTIDOR DE OXIDO. ACABADO 2 MANOS DE ESMALTE SINTETICO COLOR S/ MEMORIA.	FONDO CONVERTIDOR DE OXIDO. ACABADO 2 MANOS DE ESMALTE SINTETICO COLOR SEGUN MEMORIA.

[illegible]

<p align="center">DIRECCIÓN PROVINCIAL DE ARQUITECTURA MINISTERIO DE INFRAESTRUCTURA Y SERVICIOS PÚBLICOS BUENOS AIRES PROVINCIA</p>			
RESPONSABLE PROYECTO ARQ^o AYLEEN PERSELLO ARQ^o AGUSTINA PIA RANDAZZO		OBRA PROYECTO <p align="center">GRUPO 4.19- CAPS N°05</p>	
		LOCALIDAD BILLINGHURST	PARTE GENERAL SAN MARTIN
RESPONSABLE DOCUMENTACIÓN TÉCNICA ARQ^o PILAR LARROUQUE JEFE DE DEPARTAMENTO ARQ^o MARCELA COLOMAR		PLANO <p align="center">PLANILIA DE CARPINTERIAS</p>	
DIRECTOR TÉCNICO ARQ^o PATRICIA SEDAN DIRECTOR PROVINCIAL CDOR^o CARLOS COLOMBINI		ESCALA <p align="center">1:50</p>	
		N° EXPEDIENTE CDOR^o CARLOS COLOMAR	N° PLANO 07
		ÁREA PROY. ESPECIALES Y EDUCAC.	TOTAL 10

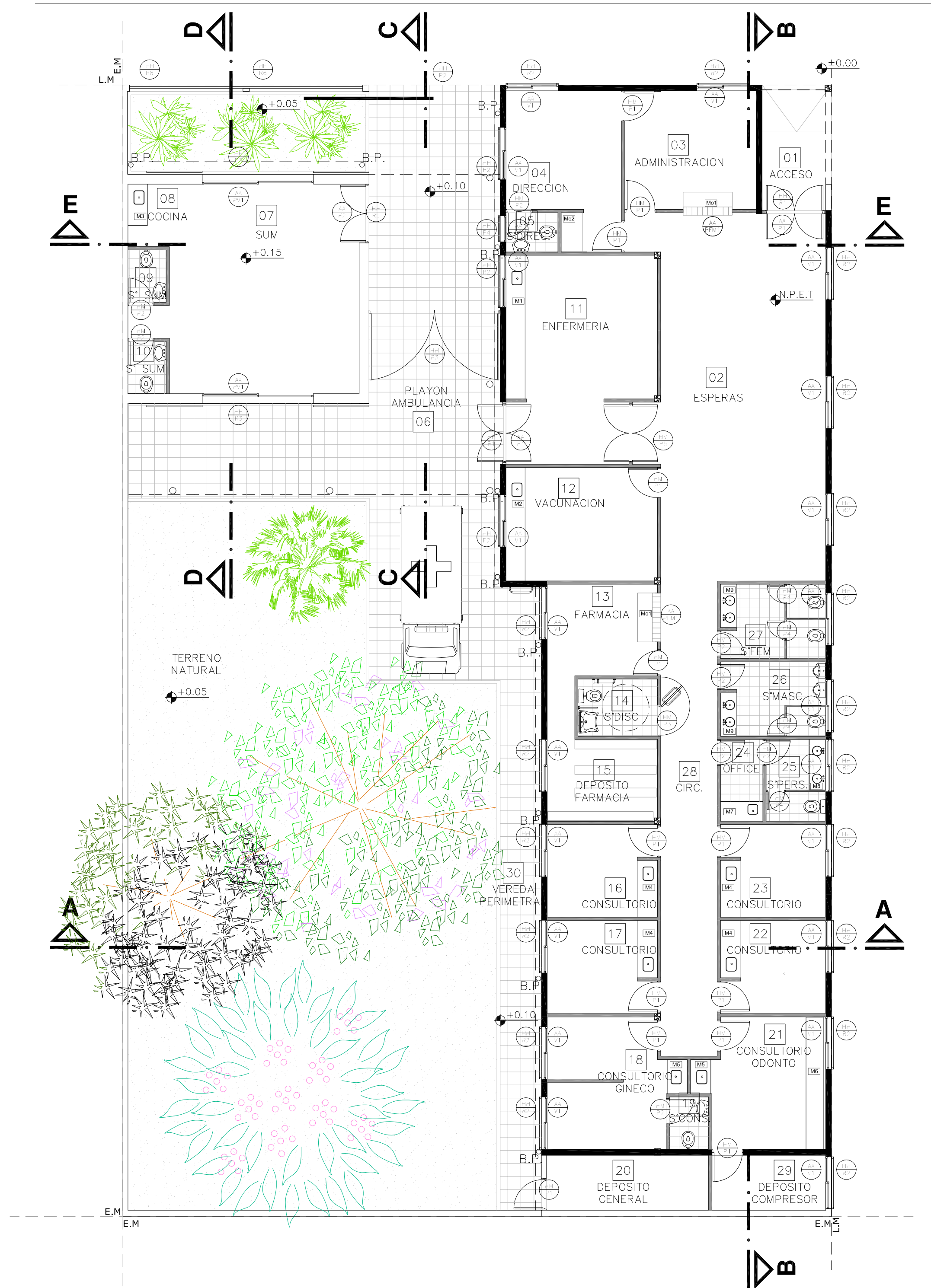

DIRECCIÓN PROVINCIAL DE ARQUITECTURA
MINISTERIO DE INFRAESTRUCTURA Y SERVICIOS PÚBLICOS

BUENOS AIRES PROVINCIA

RESPONSABLE PROYECTO ARQ° AYELEN PERSELLO ARQ° AGUSTINA PIA RANDAZZO		OBRA PROYECTO GRUPO 4.19 - CAPS N°05	
LOCALIDAD BILLINGHURST PARTIDO GENERAL SAN MARTIN		PLANO PLANTA UBICACION CARPINTERIAS	
RESPONSABLE DOCUMENTACION TECNICA ARQ° AGUSTINA PIA RANDAZZO JEFE DE DEPARTAMENTO ARQ° MARCELA COLOMAR		FECHA FEBRERO 2019	ESCALA 1:100
DIRECTOR TECNICO ARQ° PATRICIA SEDAN		N° EXPEDIENTE EX-2019-00277297- GDEBA-DPCLMIYSPGP	AREA PROY. ESPECIALES Y EDUCAC.
DIRECTOR PROVINCIAL CDOR° CARLOS COLOMBINI		N° PLANO 08	TOTAL 10

MESADAS DE GRANITO - GRIS MARA

M1	de GRANITO	(cant. 1)	ENFERMERIA	M2	de GRANITO	(cant. 1)	VACUNATORIO
M3	de GRANITO	(cant. 1)	COCINA SUM	M4	de GRANITO	(cant. 4)	CONSULTORIOS
M5	de GRANITO	(cant. 2)	CONSULTORIO	M6	de GRANITO	(cant. 1)	CONSULTORIO ODONTOLOGICO
M7	de GRANITO	(cant. 1)	OFFICE	M8	de GRANITO (cant. 1)	M9	de GRANITO (cant. 2)
				<div>SANIT. PERSONAL</div> <div>BACHA DE A° 1°</div> <div>Ø 30 CM</div>		<div>SANIT. PUBLICO</div> <div>BACHA DE A° 1°</div> <div>Ø 30 CM</div>	

DETALLE

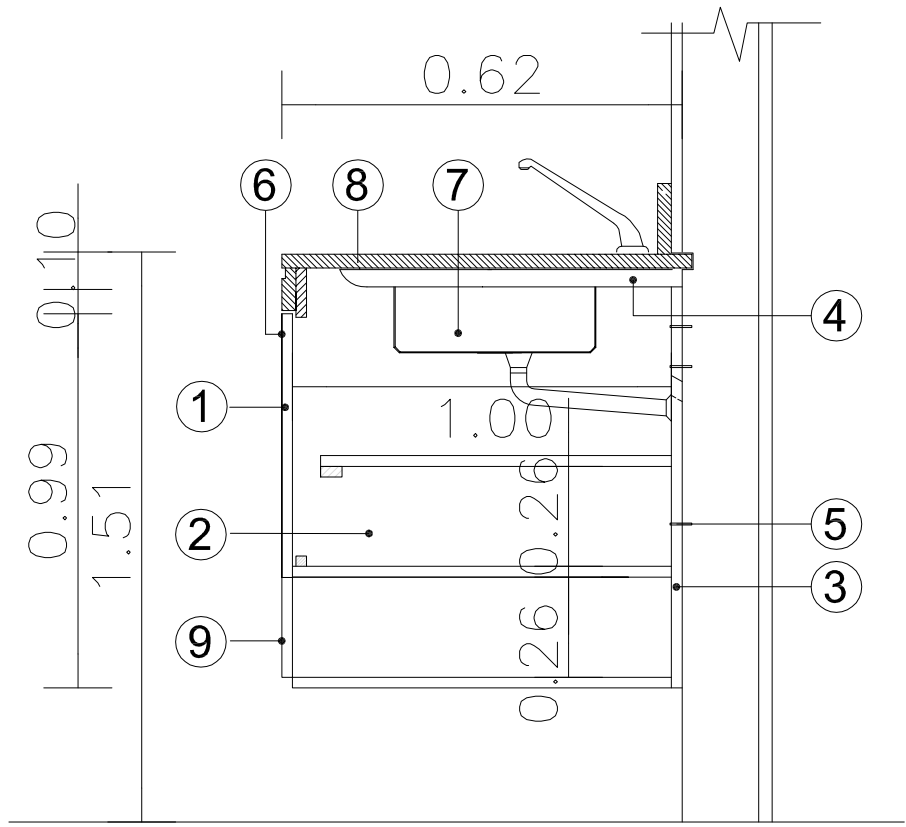

- 1 PLACAS DE MDF O FIBROFACIL ESPESOR 18mm ENCHAPADAS LAMINADO MELAMINICO 3mm EN AMBAS CARAS Y CANTOS. COLOR Y TEXTURA S/ MEMORIA.-
- 2 PLACAS DE TERCiado FENOLICO ESPESOR 18mm ENCHAPADO AMBAS CARAS Y CANTOS IDEM.-
- 3 PLACAS DE TERCiado FENOLICO ESPESOR 18mm ENCHAPADO AMBAS CARAS.-
- 4 MENSULAS.-
- 5 TORNILLO AUTOPERFORANTE
- 6 TIRADORES DE ACERO: 1 POR HOJA Y 1 POR CAJON.-
- RETEN IMANTADO : 1 POR HOJA.-
- 7 PILETA DE ACERO INOXIDABLE S/ PLLA. DE LOCALES.-
- 8 MESADA DE GRANITO, SEGUN PLANO DE MESADAS Y PLANILLA DE LOCALES.-
- 9 CAJONES DE MDF. FRENTE ENCHAPADO EN LAMINADO MELAMINICO IDEM PUERTAS. INTERIOR COLOR BLANCO.-

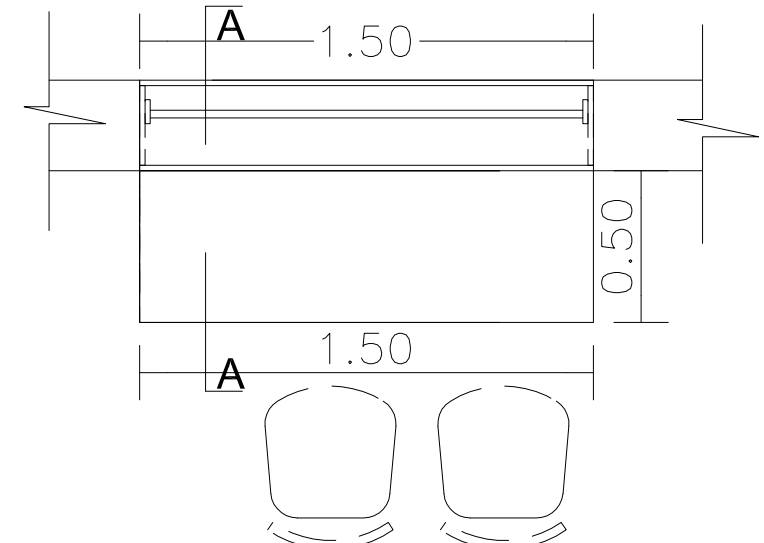
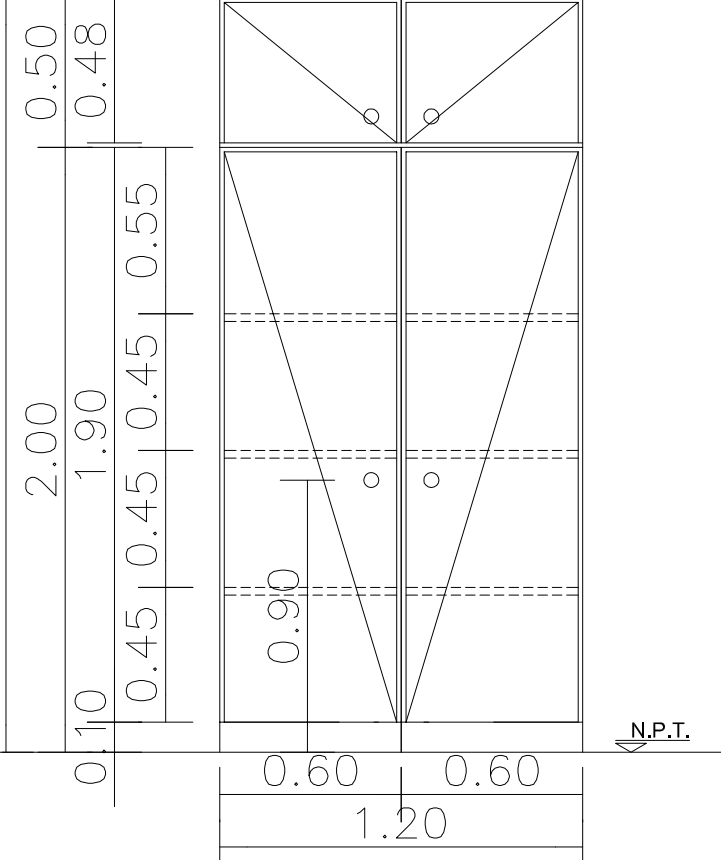
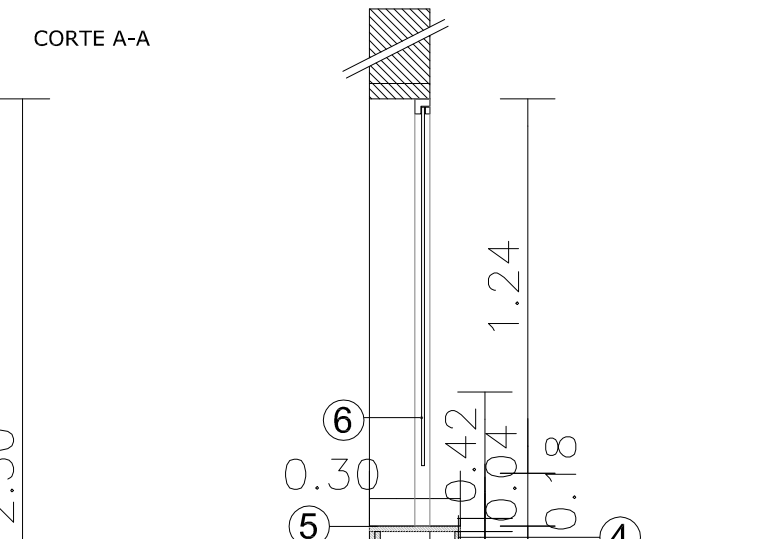
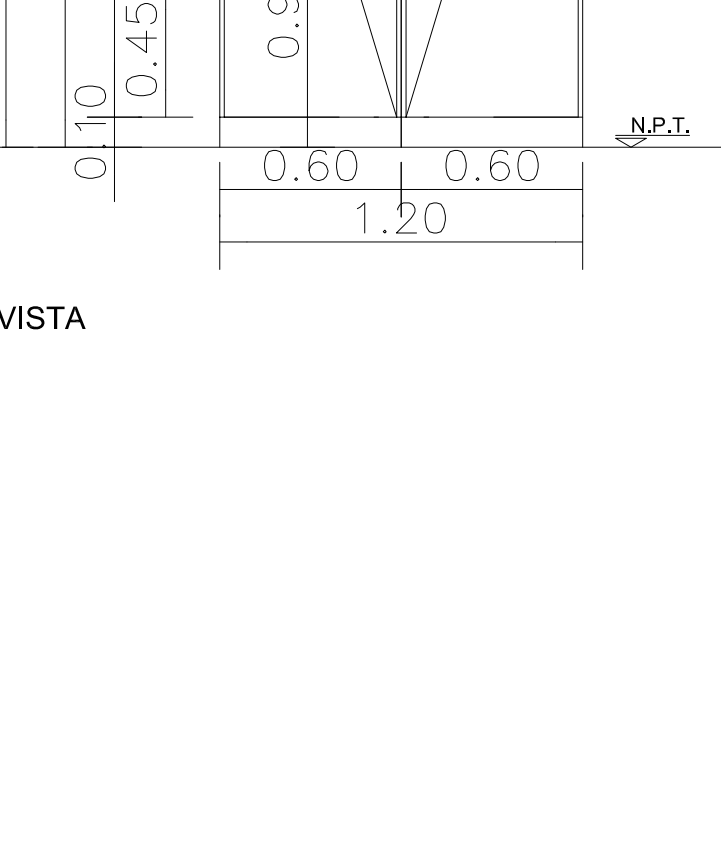
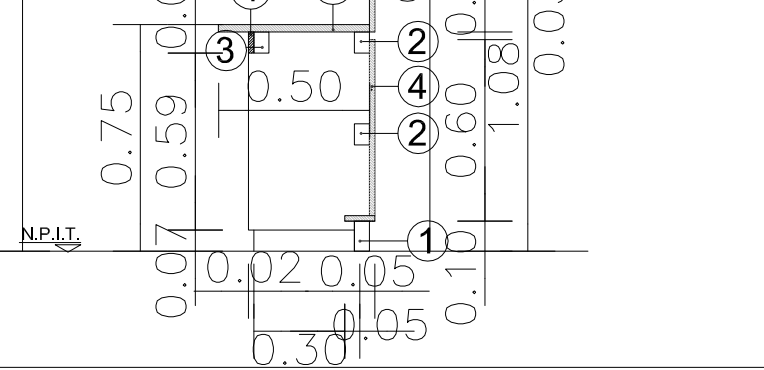
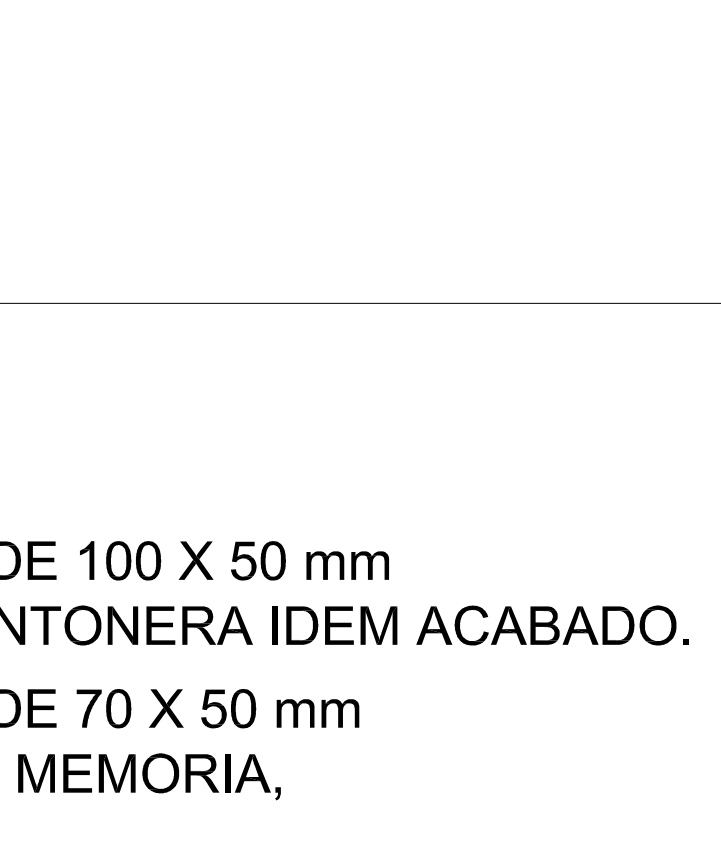
TIPOS	MO1	ADMINISTRACION Y FARMACIA	MO2	DIRECCION
CANTIDAD	02		01	
DISEÑO				
PLANTA				
CORTE				

REFERENCIAS MOSTRADOR MO1

- 1.- MADERA DE CEDRO CEPILLADA CARA EXTERIOR DE 100 X 50 mm ENCHAPADO CON PLACA DE ACERO INOXIDABLE, CANTONERA IDEM ACABADO.
- 2.- MADERA DE CEDRO CEPILLADA CARA EXTERIOR DE 70 X 50 mm ENCHAPADO LAMINADO MELAMINICO COLOR SEGUN MEMORIA, CANTONERA IDEM LAMINADO
- 3.- TIRANTE MADERA DE CEDRO DE 70 X 50 mm.-
- 4.- MDF 0.018 ACABADO LAMINADO MELAMINICO COLOR BLANC, CANTONERA IDEM LAMINADO
- 5.- MDF 0.025 ACABADO CON PLACA DE ACERO INOXIDABLE, CANTONERA IDEM ACABADO.
- 6.- VIDRIO DE SEGURIDAD 3+3 LAMINADO .

PLACARD MO2

LATERALES, PISO Y ZOCALOS DE TERCiado FENOLICO ESPESOR 18mm, FONDO IDEM ESPESOR 6mm. PUERTAS MDF O FIBROFACIL DE 18mm. ENCHAPADO AMBAS CARAS CON RECINAS MELAMINICAS DE 3mm DE ESP. LAS UNIONES DE LOS DISTINTOS COMPONENTES SE REALIZARAN CON CANALETA Y ESPIGA DE MADERA TERCiADA DE CEDRO DE 4mm DE ESP. ENCOLADAS Y PRENSADAS. SE COLOCARAN REFUERZOS EN ANGULO HIERRO ATORNILLADOS CON TORNILLOS PARA MADERA ZINCADOS. LLEVARAN 3 ESTANTES ENCHAPADOS EN SUS CARAS CON RECINAS MELAMINICAS DE 3mm. HERRAJES: LA PUERTA DE ABRIR ABATIENTE LLEVARA 2 BISAGRAS DE CAZOLETA. CERRADURA CILINDRICA PARA EMBUTIR PARA FRENTE DE MUEBLES Y TIRADORES DE ACERO INOXIDABLE.

DIRECCIÓN PROVINCIAL DE ARQUITECTURA MINISTERIO DE INFRAESTRUCTURA Y SERVICIOS PÚBLICOS			
BUENOS AIRES PROVINCIA			
RESPONSABLE PROYECTO ARQ° AYELEN PERSELLO ARQ° AGUSTINA PIA RANDAZZO	OBRA PROYECTO GRUPO 4.19- CAPS N°05	LOCALIDAD PARTIDO	BILLINGHURST GENERAL SAN MARTIN
RESPONSABLE DOCUMENTACION TECNICA ARQ° AYELEN PERSELLO ARQ° MARCELA COLOMAR	FECHA FEBRERO 2019	PLANO DETALLE DE MESADAS Y MUEBLES	ESCALA 1:25
DIRECTOR TECNICO ARQ° PATRICIA SEDAN	N° EXPEDIENTE E-2019-00000000	AREA PROY. ESPECIALES Y EDUCAC.	N° PLANO TOTAL 09 10
DIRECTOR PROYECTO CDOR° CARLOS COLOMBINI			



GOBIERNO DE LA PROVINCIA DE BUENOS AIRES
2019 - Año del centenario del nacimiento de Eva María Duarte de Perón

Hoja Adicional de Firmas
Pliego

Número:

Referencia: EX 2019-00277297-GDEBA-DPCLMIYSPGP DOC GRAFICA

El documento fue importado por el sistema GEDO con un total de 11 pagina/s.