



UBICACION EN FOTO AEREA



IMAGEN EXTERIOR

Todas las medidas deberán ser verificadas en obra.

<div>DIRECCIÓN PROVINCIAL DE ARQUITECTURA</div> <div>Ministerio de Infraestructura y servicios públicos.</div>			
BUENOS AIRES PROVINCIA			
<div>ANTEPROYECTO:</div> <div>Ministerio de salud.</div> <div>Departamento de recursos físicos en salud.</div> <div>DOCUMENTACIÓN PARA PLIEGO LICITATORIO.</div> <div>DIRECCIÓN PROVINCIAL DE ARQUITECTURA.</div>	<div>OBRA:</div> <div>C.A.P.S. SANTA ANA</div>		
	<div>PARTIDO: Pilar - Provincia de Buenos Aires</div>		
	<div>UBICACION: Isla Soledad y H.G. Martin, Derqui</div>		
<div>Director Provincial:</div> <div>Cdor. Carlos Colombini.</div>	<div>Plano:</div> <div>PLANO DE IMPLANTACION</div>		
	<div>ESCALA: S/E</div>		
	<div>N de expediente:</div>	<div>Fecha:</div> <div>ENERO 2019</div>	<div>N plano:</div> <div>01</div>
			<div>Total:</div> <div>26</div>

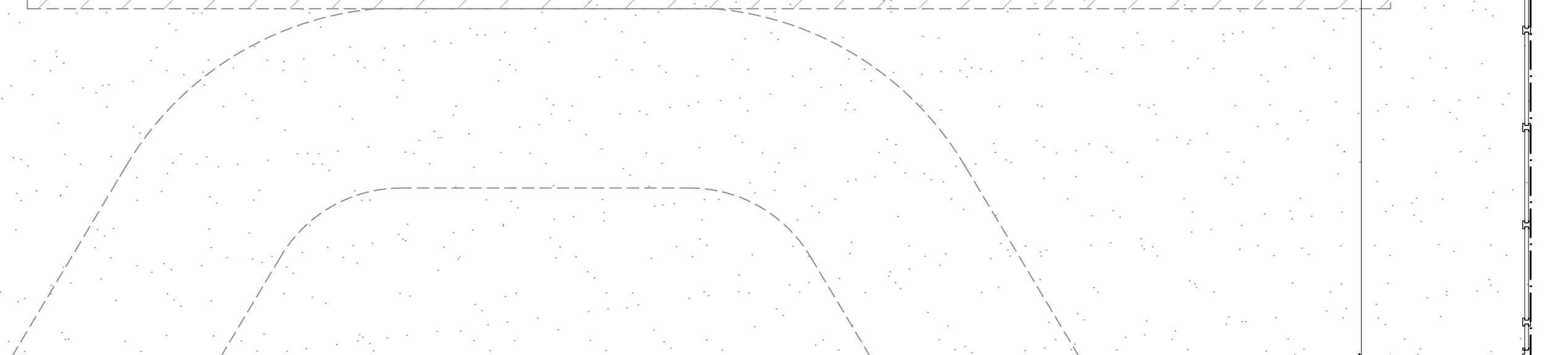

100.00

Todas las medidas deberán ser verificadas en obra.

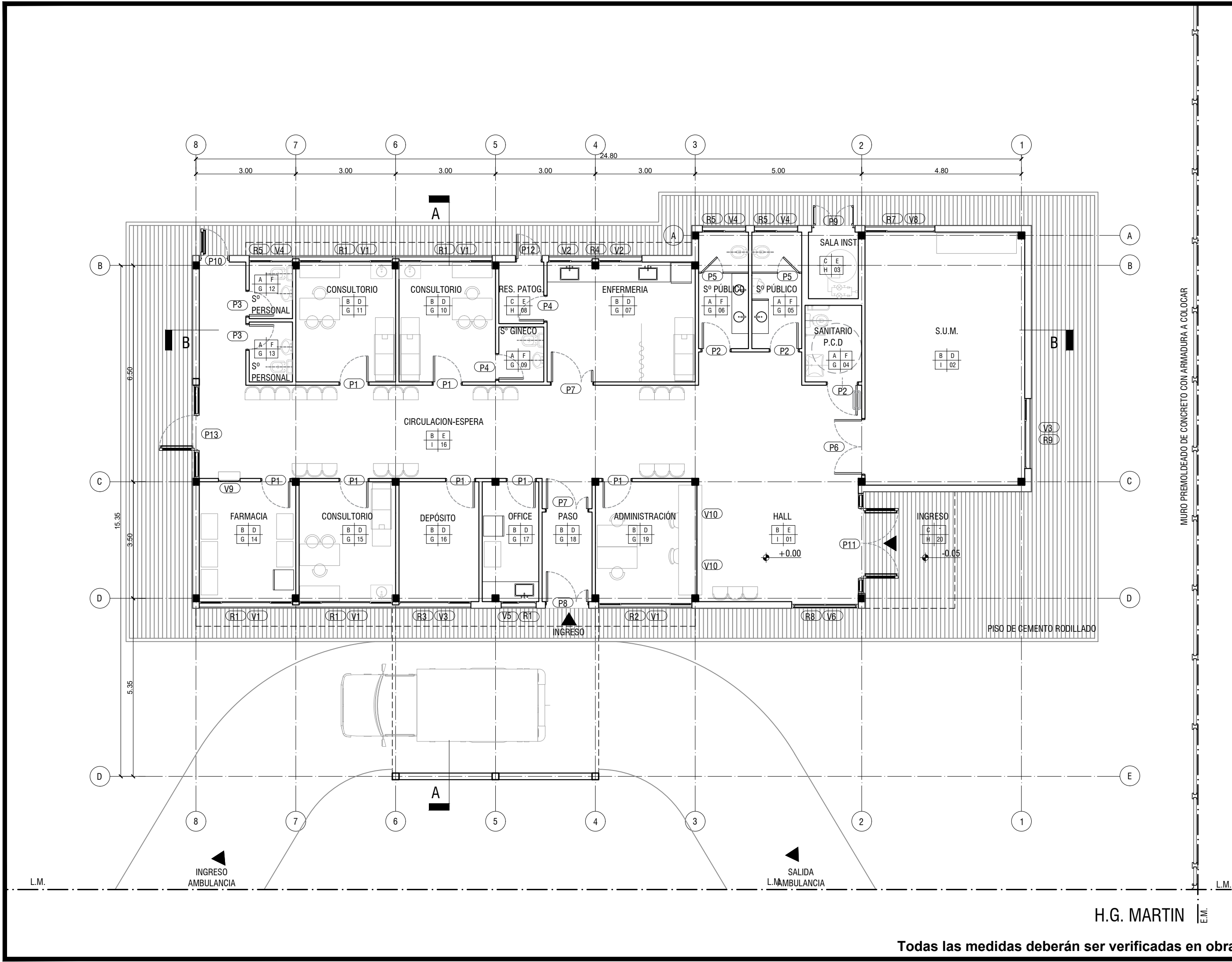

PISO	PARED
-	-
TECHO	LOCAL
-	-

- MAMPOSTERIA A CONSTRUIR
- PISO EXTERIOR A CONSTRUIR
- Pn°

PUERTA NUEVA
- Vn°

VENTANA NUEVA

REFERENCIAS	
A	PISO PORCELLANATO ANTIDESLIZANTE 40x40cm C/ ZOCCALO H=10CM
B	PISO PORCELLANATO SATINADO 40x40cm C/ ZOCCALO H=10CM
C	CEMENTO RODILLADO
D	LATEX ACRILICO INTERIOR
E	ESMALTE SINTETICO h:1.00m C/LATEX HASTA CIELORRASO
F	REVESTIMIENTO CERÁMICO 30X30CM
G	CIELORRASO SUSPENDIDO JUNTA TOMADA C/BUÑA PERIMETRAL
H	CIELORRASO PLACA CEMENTICIA
I	CIELORRASO SUSPENDIDO DESMONTABLE DE PLACAS 60X60cm

DIRECCIÓN PROVINCIAL DE ARQUITECTURA

Ministerio de Infraestructura y servicios públicos.

BUENOS AIRES PROVINCIA

ANTEPROYECTO:
Ministerio de salud.
Departamento de recursos físicos en salud.
DOCUMENTACIÓN PARA PLIEGO LICITATORIO.
DIRECCIÓN PROVINCIAL DE ARQUITECTURA.

OBRA:
C.A.P.S. SANTA ANA
PARTIDO: Pilar - Provincia de Buenos Aires
UBICACION: Isla Soledad y H.G. Martin, Derqui





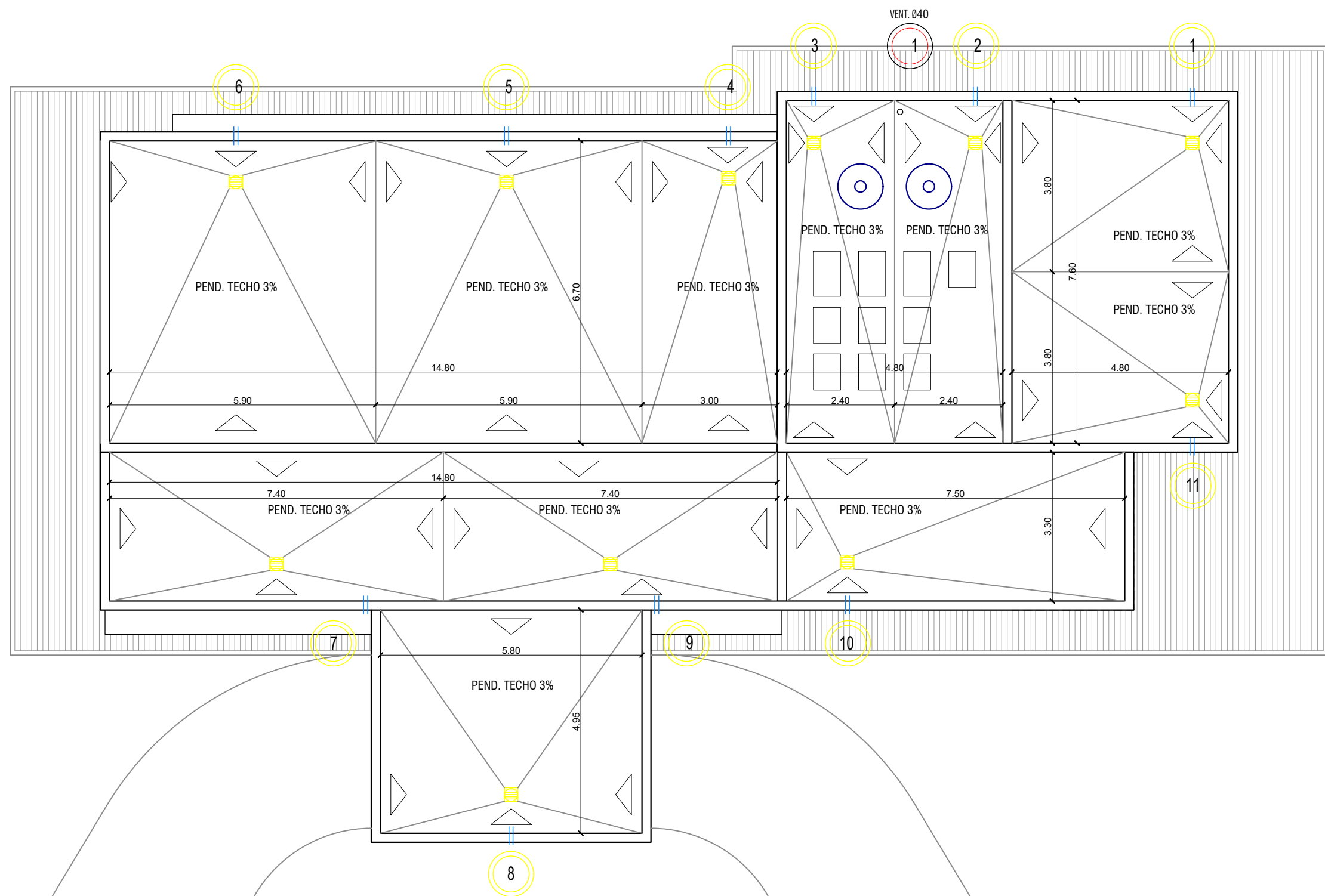

Director Provincial:
Cdr. Carlos Colombini.

Plano:
PLANTA DE ARQUITECTURA
ESCALA: 1:100

N de expediente:	Fecha:	N plano:	Total:
	ENERO 2019	3	26



REFERENCIAS

-  SENTIDO DE PENDIENTE
-  CAÑO DE DESBORDE 2"
-  CAÑO DE VENTILACION CON SOMBRERETE
-  EMBUDO DE LLUVIA CHF Ø100 30X30
-  TANQUES DE RESERVA PVC TRICAPA 1000ls DE CAPACIDAD
-  UNIDAD EXTERIOR MULTI-SPLIT PARA UNIDADES EVAPORADORAS DE 2500 K/W
-  UNIDAD EXTERIOR SPLIT 8000 K/W

DIRECCIÓN PROVINCIAL DE ARQUITECTURA

Ministerio de Infraestructura y servicios públicos.

BUENOS AIRES PROVINCIA

ANTEPROYECTO:
Ministerio de salud.
Departamento de recursos físicos en salud.
DOCUMENTACIÓN PARA PLIEGO LICITATORIO.
DIRECCIÓN PROVINCIAL DE ARQUITECTURA.

OBRA:
C.A.P.S. SANTA ANA
PARTIDO: Pilar - Provincia de Buenos Aires
UBICACION: Isla Soledad y H.G. Martin, Derqui

Director Provincial:
Cdr. Carlos Colombini.

Plano:
PLANTA DE TECHOS
ESCALA: 1:100

N de expediente:	Fecha:	N plano:	Total:
	ENERO 2019	4	26

Todas las medidas deberán ser verificadas en obra.

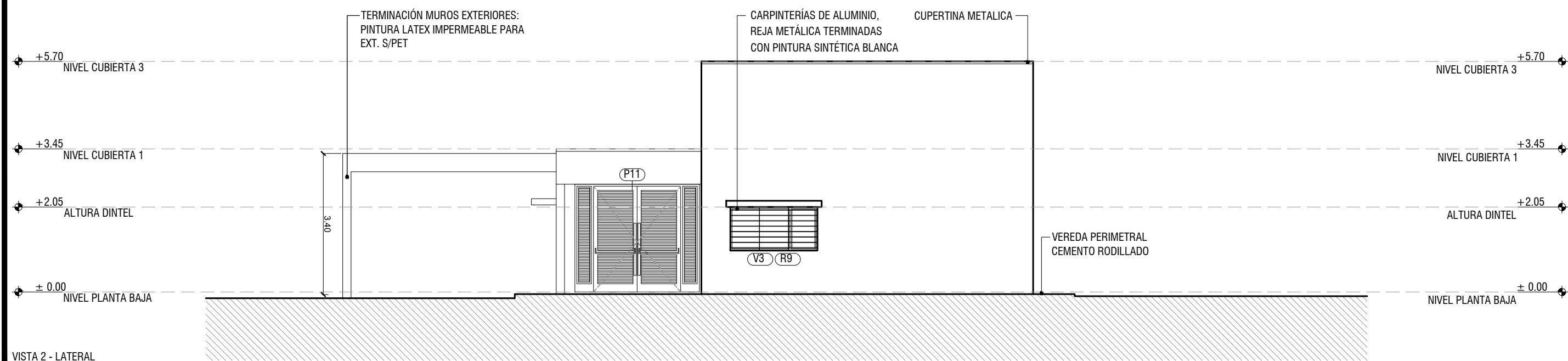
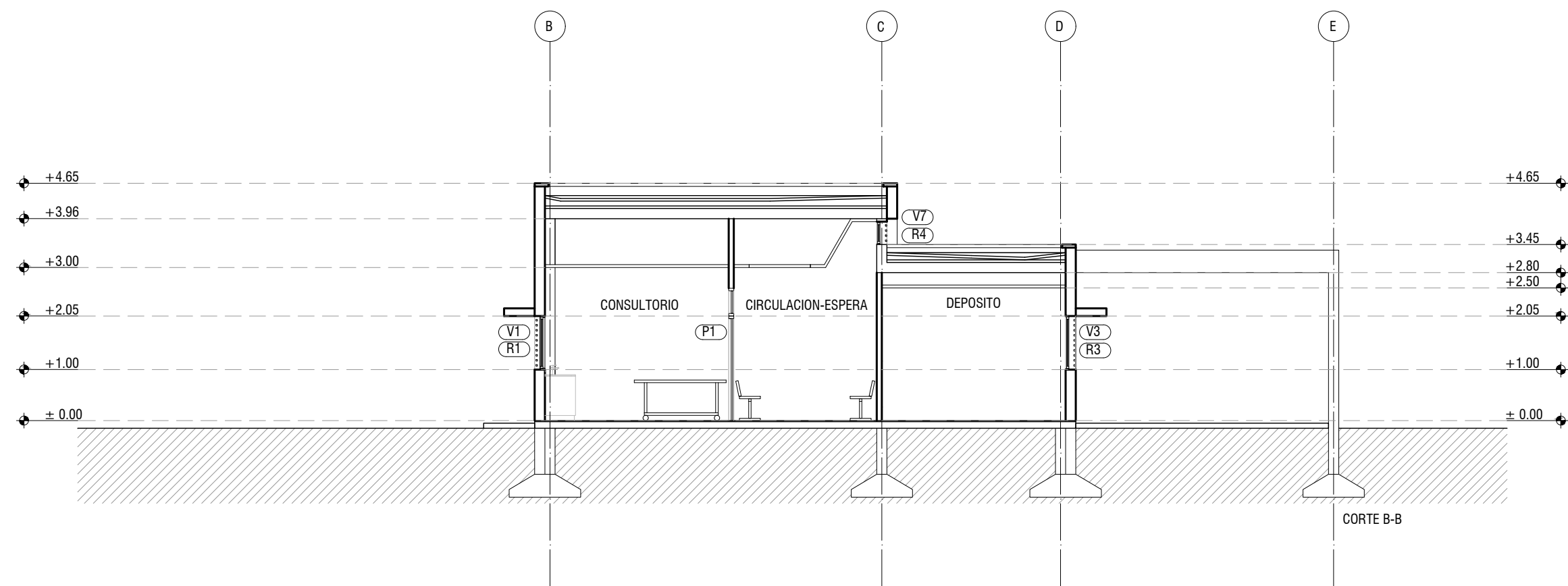
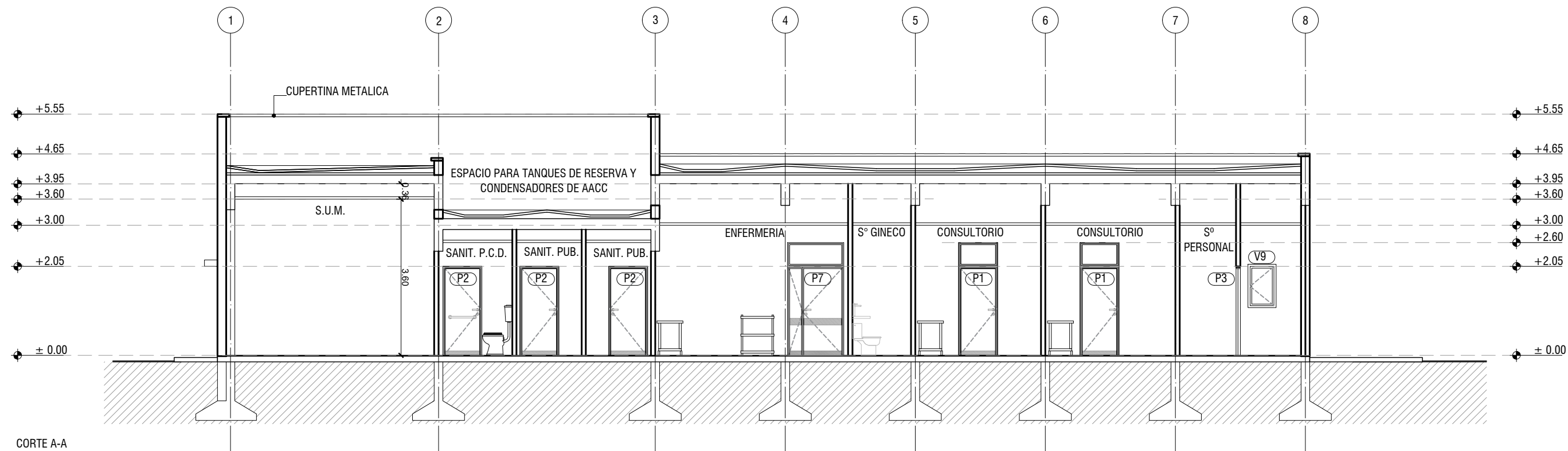
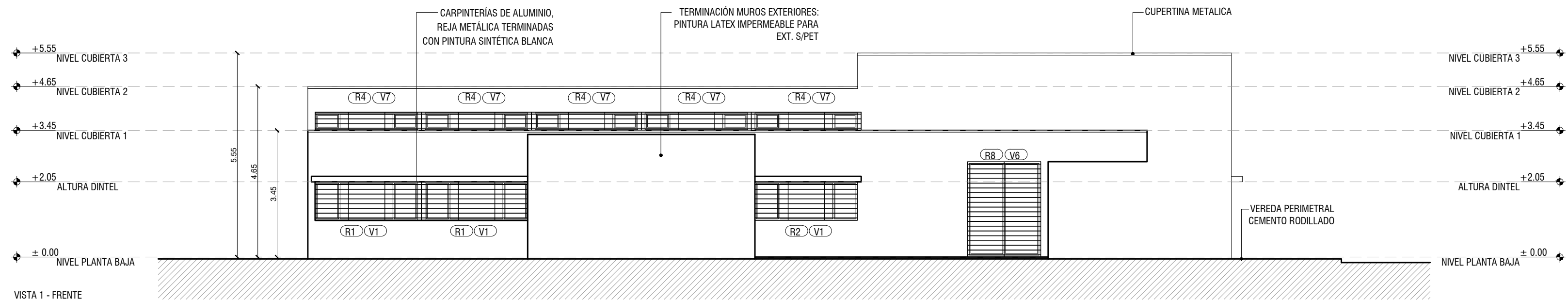

Todas las medidas deberán ser verificadas en obra.

DIRECCIÓN PROVINCIAL DE ARQUITECTURA

Ministerio de Infraestructura y servicios públicos.

BUENOS AIRES PROVINCIA

ANTEPROYECTO: Ministerio de salud. Departamento de recursos físicos en salud. DOCUMENTACIÓN PARA PLIEGO LICITATORIO. DIRECCIÓN PROVINCIAL DE ARQUITECTURA.	OBRA:		
	C.A.P.S. SANTA ANA		
	PARTIDO: Pilar - Provincia de Buenos Aires		
	UBICACION: Isla Soledad y H.G. Martin, Derqui		
Director Provincial: Cdr. Carlos Colombini.	Plano:		
	CORTES Y VISTAS		
	ESCALA: 1:100		
	N de expediente:	Fecha:	N plano: Total:
		ENERO 2019	5 26

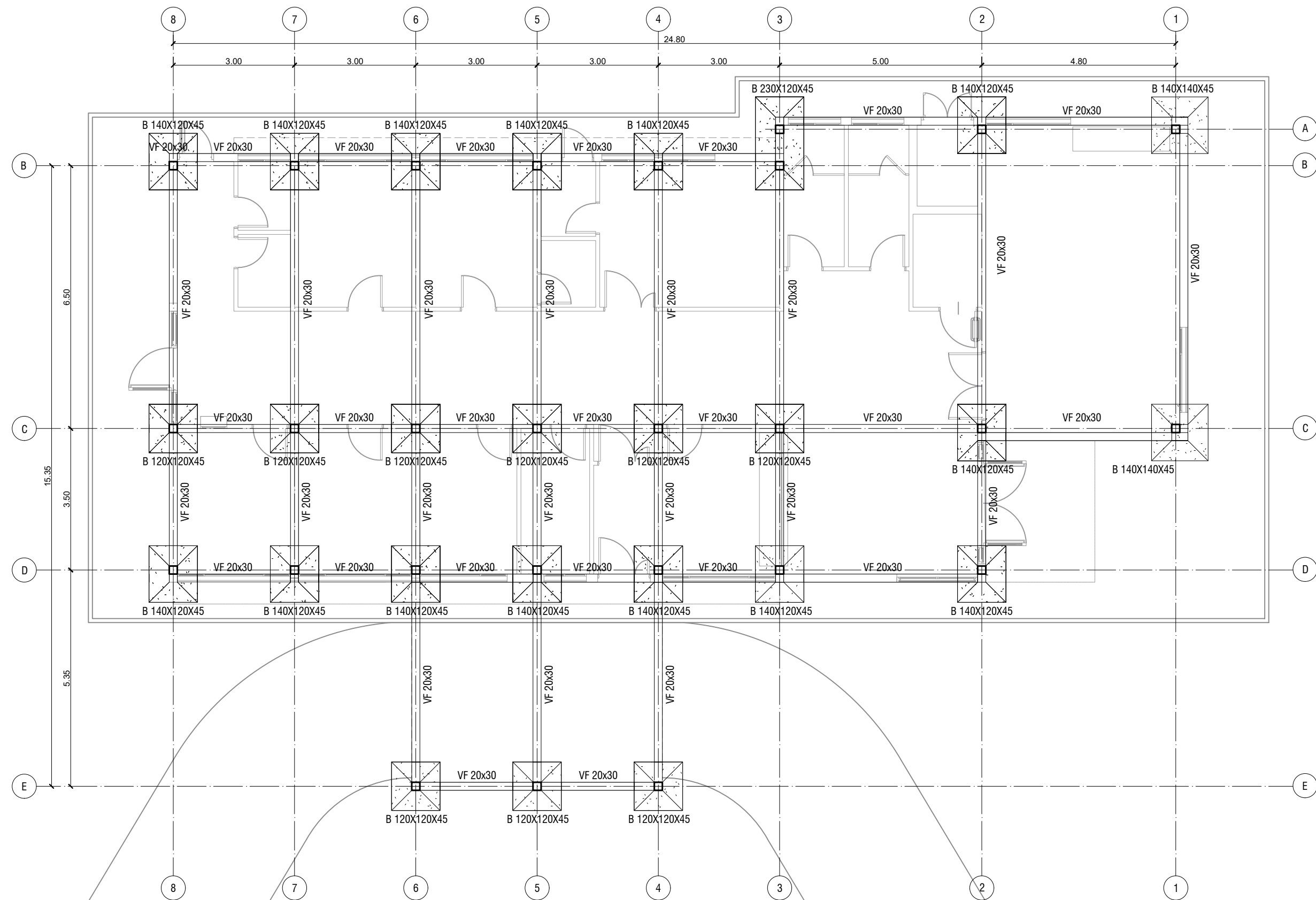

Todas las medidas deberán ser verificadas en obra.

DIRECCIÓN PROVINCIAL DE ARQUITECTURA Ministerio de Infraestructura y servicios públicos. BUENOS AIRES PROVINCIA				
ANTEPROYECTO: Ministerio de salud. Departamento de recursos físicos en salud. DOCUMENTACIÓN PARA PLIEGO LICITATORIO. DIRECCIÓN PROVINCIAL DE ARQUITECTURA.		OBRA:		
		C.A.P.S. SANTA ANA		
		PARTIDO: Pilar - Provincia de Buenos Aires		
Director Provincial: Cdr. Carlos Colombini.		UBICACION: Isla Soledad y H.G. Martin, Derqui		
		Plano: FUNDACIONES		
		ESCALA: 1:100		
N de expediente:		Fecha:	N plano:	Total:
		ENERO 2019	6	26

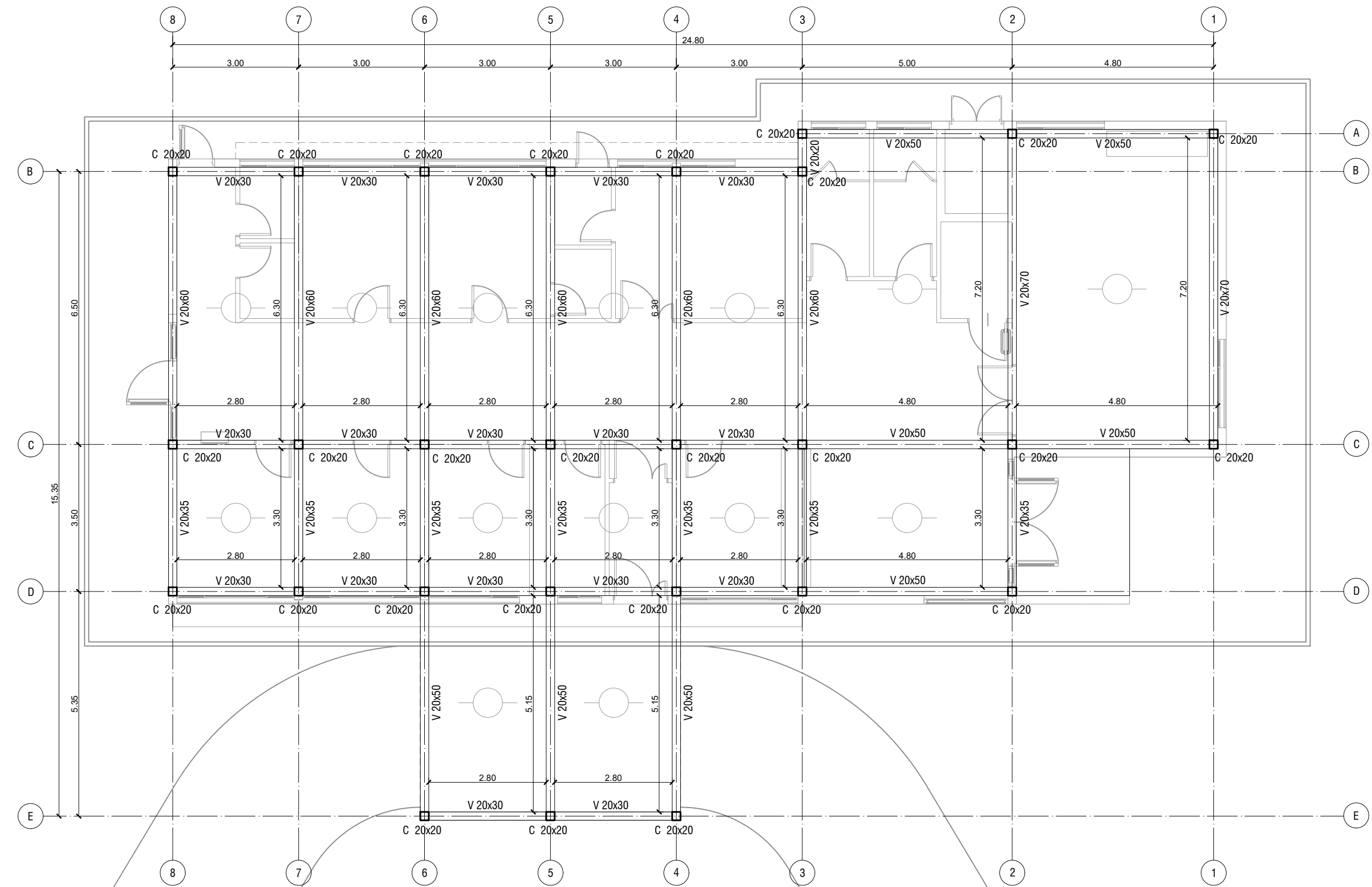



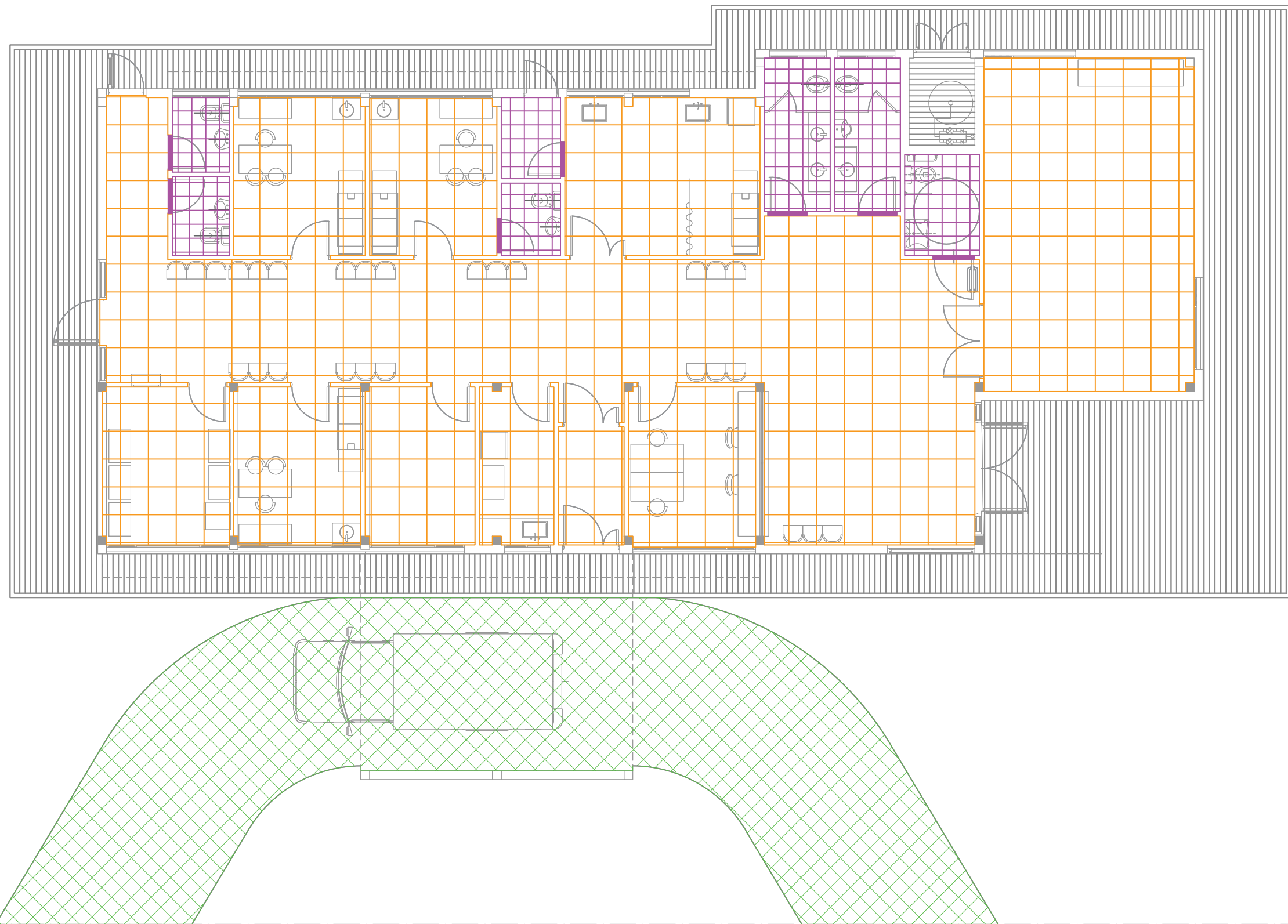

Todas las medidas deberán ser verificadas en obra.

DIRECCIÓN PROVINCIAL DE ARQUITECTURA			
Ministerio de Infraestructura y servicios públicos.			
BUENOS AIRES PROVINCIA			
ANTEPROYECTO: Ministerio de salud. Departamento de recursos físicos en salud. DOCUMENTACIÓN PARA PLIEGO LICITATORIO. DIRECCIÓN PROVINCIAL DE ARQUITECTURA.	OBRA:		
	C.A.P.S. SANTA ANA		
	PARTIDO: Pilar - Provincia de Buenos Aires		
Director Provincial: Cdr. Carlos Colombini.	UBICACION: Isla Soledad y H.G. Martin, Derqui		
	Plano:		
	ESTRUCTURA SOBRE PB		
ESCALA: 1:100			
N de expediente:	Fecha:	N plano:	Total:
	ENERO 2019	7	26



REFERENCIAS

-  PISO PORCELLANATO SATINADO 40x40cm
-  PISO PORCELLANATO ANTIDESLIZANTE 40x40cm
-  PISO DE CEMENTO RODILLADO
-  PAVIMENTO DE BLOQUES DE CEMENTO INTERTRABAC

DIRECCIÓN PROVINCIAL DE ARQUITECTURA
Ministerio de Infraestructura y servicios públicos.
BUENOS AIRES PROVINCIA

ANTEPROYECTO:
Ministerio de salud.
Departamento de recursos físicos en salud.
DOCUMENTACIÓN PARA PLIEGO LICITATORIO.
DIRECCIÓN PROVINCIAL DE ARQUITECTURA.

OBRA:
C.A.P.S. SANTA ANA
PARTIDO: Pilar - Provincia de Buenos Aires
UBICACION: Isla Soledad y H.G. Martin, Derqui

Director Provincial:
Cdor. Carlos Colombini.

Plano:
PLANTA DE SOLADOS
ESCALA: 1:100

N de expediente:	Fecha:	N plano:	Total:
	ENERO 2019	8	26

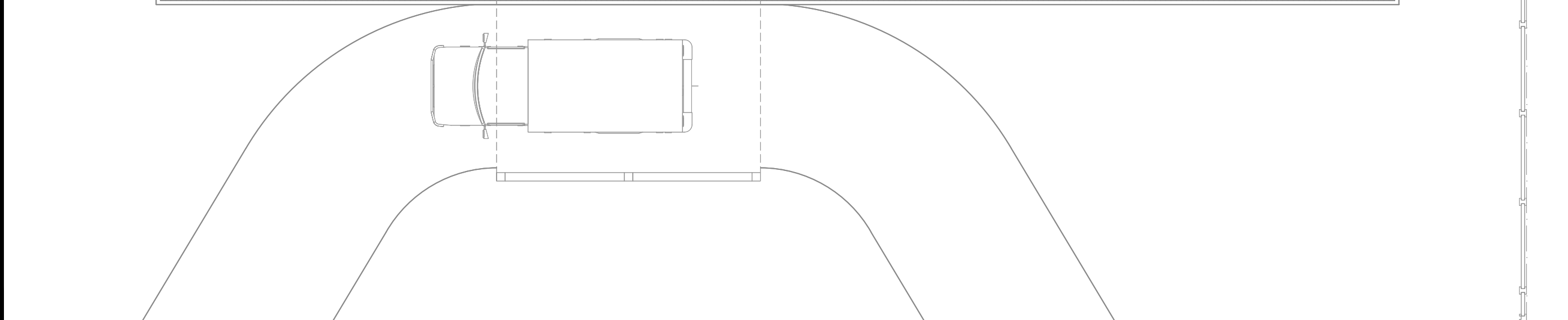

Todas las medidas deberán ser verificadas en obra.

REFERENCIAS



CIELORRASO SUSPENDIDO JUNTA TOMADA C/BUÑA PERIMETRAL

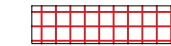

CIELORRASO SUSPENDIDO MODULAR



CIELORRASO SUSPENDIDO PLACA CEMENTICIA

DIRECCIÓN PROVINCIAL DE ARQUITECTURA
Ministerio de Infraestructura y servicios públicos.

BUENOS AIRES PROVINCIA

ANTEPROYECTO:
Ministerio de salud.
Departamento de recursos físicos en salud.
DOCUMENTACIÓN PARA PLIEGO LICITATORIO.
DIRECCIÓN PROVINCIAL DE ARQUITECTURA.

OBRA:

C.A.P.S. SANTA ANA

PARTIDO: Pilar - Provincia de Buenos Aires

UBICACION: Isla Soledad y H.G. Martin, Derqui

Director Provincial:
Cdor. Carlos Colombini.

	Plano:
--	--------

PLANTA DE CIELORRASOS

ESCALA: 1:100

N de expediente:	Fecha:	N plano:	Total:
------------------	--------	----------	--------

ENERO 2019

9 | 26

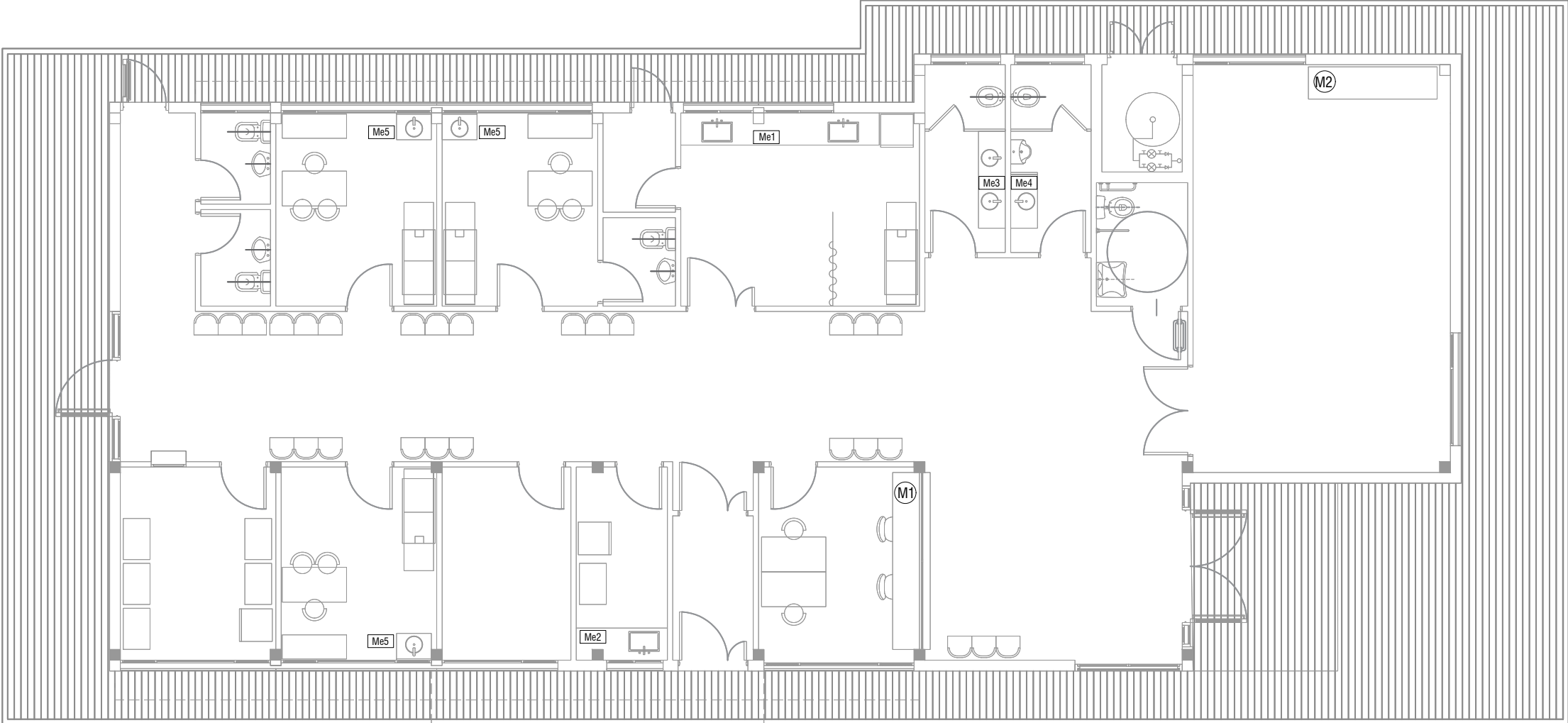

Me1

MESADA GRANITO GRIS MARA DE e:2.5cm DE 60x370cm
CON PILETA DE A°I° SIMPLE 57x37cm - PROFUNDIDAD 26cm
CON MUEBLE BAJOMESADA

Me2

MESADA GRANITO GRIS MARA DE e:2.5cm DE 60x170cm
CON PILETA DE A°I° SIMPLE 57x37cm - PROFUNDIDAD 26cm
CON MUEBLE BAJOMESADA

Me3

MESADA GRANITO GRIS MARA DE e:2.5cm DE 50x180cm
CON 2 BACHAS Ø30cm

Me4

MESADA GRANITO GRIS MARA DE e:2.5cm DE 50x100cm
CON BACHA Ø30cm

Me5

MESADA GRANITO GRIS MARA DE e:2.5cm DE 65x50cm
CON BACHA Ø30cm

M1

MUEBLE ADMINISTRACION

M2

MUEBLE SUM 250x50x205cm

DIRECCIÓN PROVINCIAL DE ARQUITECTURA
Ministerio de Infraestructura y servicios públicos.

BUENOS AIRES PROVINCIA

ANTEPROYECTO:
Ministerio de salud.
Departamento de recursos físicos en salud.
DOCUMENTACIÓN PARA PLIEGO LICITATORIO.
DIRECCIÓN PROVINCIAL DE ARQUITECTURA.

OBRA:

C.A.P.S. SANTA ANA

PARTIDO: Pilar - Provincia de Buenos Aires

UBICACION: Isla Soledad y H.G. Martin, Derqui

Director Provincial:
Cdr. Carlos Colombini.

Plano:
PLANTA DE EQUIPAMIENTO
ESCALA: 1:100

N de expediente:	Fecha:	N plano:	Total:
	ENERO 2019	10	26

Todas las medidas deberán ser verificadas en obra.

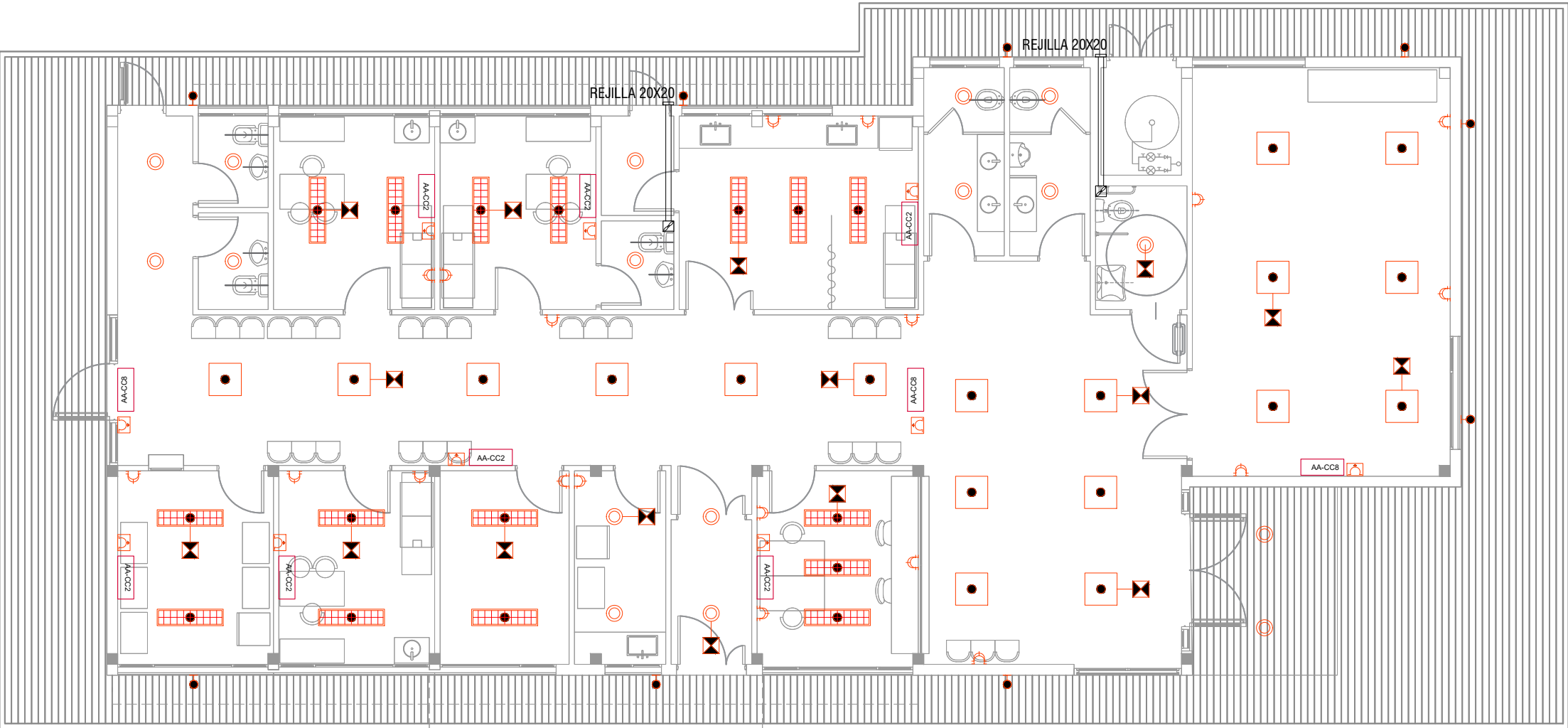

REFERENCIAS

- LUMINARIA PARA EMBUTIR LED
0.60x0.60m
- LUMINARIA PARA EMBUTIR LED
0.30x1.20m
- LUMINARIA PUNTUAL PARA
EMBUTIR LED Ø23cm
- EQUIPO AUTONOMO DE
SUPEREMERGENCIA
- LUMINARIA APLIQUE EXTERIOR
- BASTIDOR CON DOS TOMAS 10A
2P+T PERNO CHATO
- CAJA PLASTICA CON TOMAS TIPO
INDUSTRIAL TRIFASICO 3P+N+T h:2.00m
- BASTIDOR CON TOMA 10A 2P+T
PERNO CHATO
- AA-CC2 AIRE ACONDICIONADO F/C 2500W
- AA-CC8 AIRE ACONDICIONADO F/C 8000W
- EXTRACTOR DE AIRE

Todas las medidas deberán ser verificadas en obra.

DIRECCIÓN PROVINCIAL DE ARQUITECTURA
Ministerio de Infraestructura y servicios públicos.
BUENOS AIRES PROVINCIA

ANTEPROYECTO:
Ministerio de salud.
Departamento de recursos físicos en salud.
DOCUMENTACIÓN PARA PLIEGO LICITATORIO.
DIRECCIÓN PROVINCIAL DE ARQUITECTURA.

Director Provincial:
Cdr. Carlos Colombini.



OBRA:
C.A.P.S. SANTA ANA
PARTIDO: Pilar - Provincia de Buenos Aires
UBICACION: Isla Soledad y H.G. Martin, Derqui

Plano:
ARTEFACTOS ELECTRICOS
ESCALA: 1:100

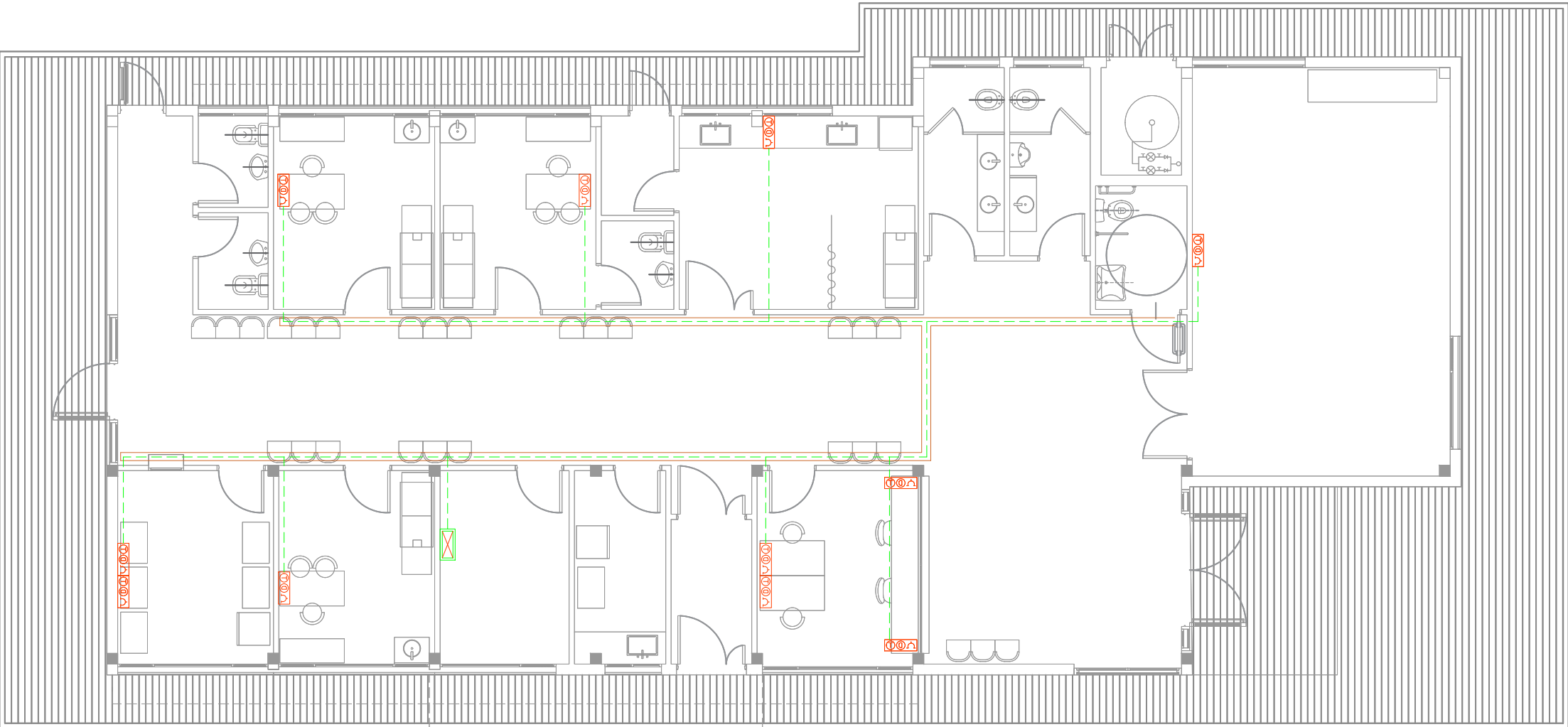
N de expediente:	Fecha:	N plano:	Total:
	ENERO 2019	11	26



REFERENCIAS

-  PUESTO DE DATOS
-2 TOMAS BLANCOS IRAM 2071 CIRC. TN
-DOS JACK RJ 45 CAT 6A PARA DATOS.
-  BANDEJA PORTACABLES PARA DISTRIBUCION DE DATOS.
ANCHO 10cm
-  RACK DE DATOS SECUNDARIO SEGUN ESPECIFICACIONES
TECNICAS EN PLIEGO DE DATOS

DIRECCIÓN PROVINCIAL DE ARQUITECTURA
Ministerio de Infraestructura y servicios públicos.
BUENOS AIRES PROVINCIA

ANTEPROYECTO:
Ministerio de salud.
Departamento de recursos físicos en salud.
DOCUMENTACIÓN PARA PLIEGO LICITATORIO.
DIRECCIÓN PROVINCIAL DE ARQUITECTURA.

OBRA:
C.A.P.S. SANTA ANA
PARTIDO: Pilar - Provincia de Buenos Aires
UBICACION: Isla Soledad y H.G. Martin, Derqui

Director Provincial:
Cdor. Carlos Colombini.

Plano:
RED DE DATOS
ESCALA: 1:100

N de expediente:	Fecha:	N plano:	Total:
	ENERO 2019	12	26

Todas las medidas deberán ser verificadas en obra.

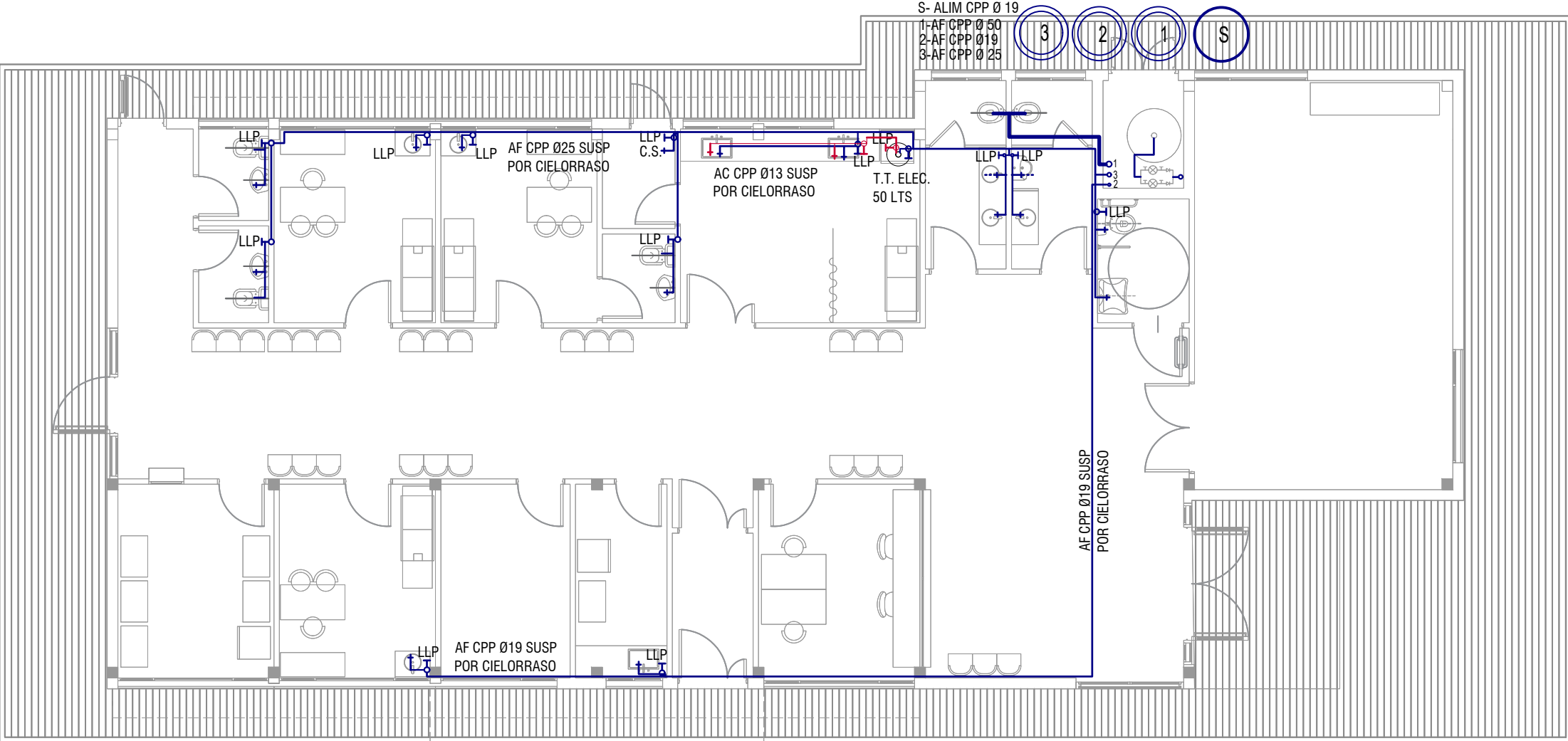

REFERENCIAS	
INSTALACIÓN AGUA	
	Cañería de agua fria de PP Ø19MM
	Cañería de agua calientede PP Ø19MM
	Llave de paso agua fria
	Llave de paso agua caliente
	Bajada agua fria
	T.T. Electrico 50lts

DIRECCIÓN PROVINCIAL DE ARQUITECTURA
Ministerio de Infraestructura y servicios públicos.

BUENOS AIRES PROVINCIA

ANTEPROYECTO: Ministerio de salud. Departamento de recursos físicos en salud. DOCUMENTACIÓN PARA PLIEGO LICITATORIO. DIRECCIÓN PROVINCIAL DE ARQUITECTURA.	OBRA:		
	C.A.P.S. SANTA ANA		
	PARTIDO: Pilar - Provincia de Buenos Aires		
	UBICACION: Isla Soledad y H.G. Martin, Derqui		
Director Provincial: Cdor. Carlos Colombini.	Plano: INSTALACION DE AF Y AC		
	ESCALA: 1:100		
	N de expediente:	Fecha: ENERO 2019	N plano: Total: 13 26

Todas las medidas deberán ser verificadas en obra.

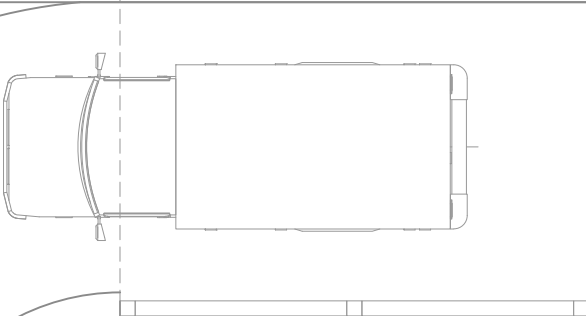
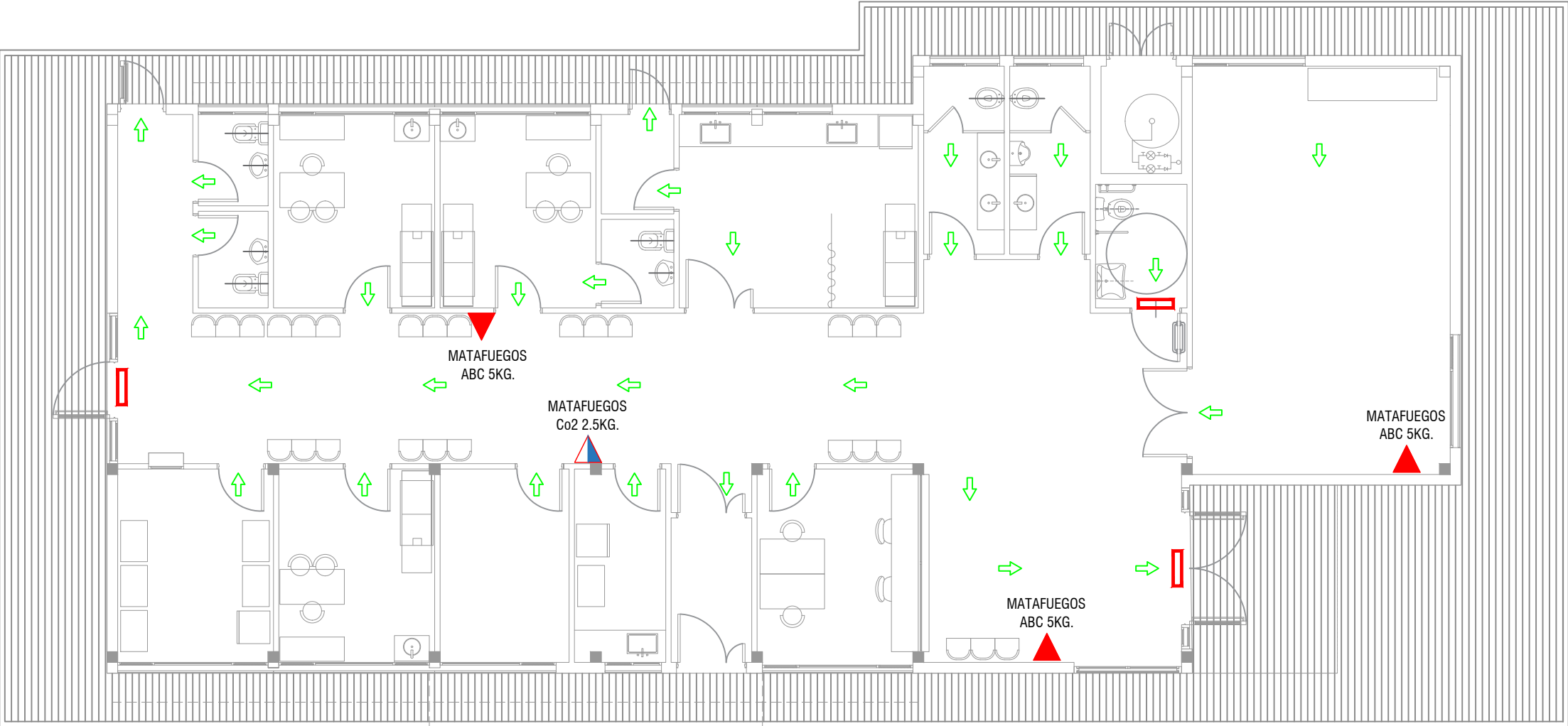

Todas las medidas deberán ser verificadas en obra.

SEÑALÉTICA SEGUN NORMAS IRAM



Texto "Salida" en tipografía similar a la indicada color blanco sobre fondo verde

A mín = 50
H mín = 100

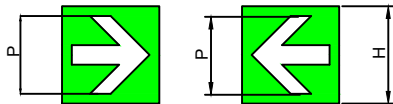

Texto "Salida de emergencia" en tipografía similar a la indicada color blanco sobre fondo verde

A mín = 50
B mín = 20
C mín = 10
H mín = 100

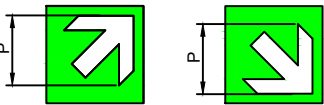
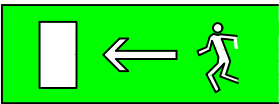

P mín = 70
H mín = 100

EXTINTORES PORTATILES

Además de la señalización del matafuego, para que sea visto desde lejos se debe colocar una señal adicional a una altura de 2 o 2,5 m. respecto del nivel de piso



Para señalizar la ubicación de un matafuego se debe colocar una chapa baliza, tal como lo muestra la figura siguiente. Esta es una superficie con franjas inclinadas en 45° respecto de la horizontal blancas y rojas de 10 cm de ancho. La parte superior de la chapa deber estar ubicada a 1,20 a 1,50 metros respecto del nivel de piso.

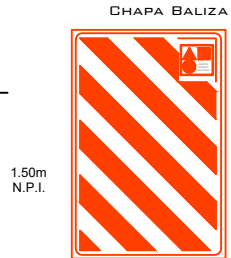

REFERENCIAS

PROTECCION DE INCENDIOS

	Matafuego 10 Kg ABC
	Matafuego 2.5 Kg CO2
	Salida de Emergencia c/luz Autonomo
	Señalización Salida

DIRECCIÓN PROVINCIAL DE ARQUITECTURA
Ministerio de Infraestructura y servicios públicos.
BUENOS AIRES PROVINCIA

ANTEPROYECTO:
Ministerio de salud.
Departamento de recursos físicos en salud.
DOCUMENTACIÓN PARA PLIEGO LICITATORIO.
DIRECCIÓN PROVINCIAL DE ARQUITECTURA.

Director Provincial:
Cdr. Carlos Colombini.

OBRA:
C.A.P.S. SANTA ANA
PARTIDO: Pilar - Provincia de Buenos Aires
UBICACION: Isla Soledad y H.G. Martin, Derqui

Plano:
PROTECCION CONTRA INCENDIOS
ESCALA: 1:100

N de expediente:	Fecha:	N plano:	Total:
	ENERO 2019	15	26

	V1	TIPO: VENTANA DE ABRIR	CANT:05	V2	TIPO: VENTANA DE ABRIR	CANT:02	V3	TIPO: VENTANA DE ABRIR	CANT:02
	<div><div><div>MOSQUITERO METÁLICO ZINCADO FIJO, CON PERFILERIA DE ALUMINIO IDEM CARPINTERÍA</div><div><div>EXTERIOR</div><div>INTERIOR</div></div></div><div><div><div>2.80</div><div>0.040.600.041.440.040.600.04</div><div>1.05</div><div>2.10</div><div>0.97</div><div>0.04</div><div>V.F.</div></div></div></div>			<div><div><div></div><div><div>EXTERIOR</div><div>INTERIOR</div></div></div><div><div><div>1.30</div><div>0.040.600.040.580.04</div><div>1.05</div><div>2.10</div><div>0.97</div><div>0.04</div><div>V.F.</div></div></div></div>			<div><div><div></div><div><div>EXTERIOR</div><div>INTERIOR</div></div></div><div><div><div>2.15</div><div>0.040.600.041.430.04</div><div>1.05</div><div>2.10</div><div>0.97</div><div>0.04</div><div>V.F.</div></div></div></div>		
ESPECIFICACIONES TÉCNICAS									
PREMARCO	ALUMINIO ANODIZADO FIJADO A MAMPOSTERÍA			ALUMINIO ANODIZADO FIJADO A MAMPOSTERÍA			ALUMINIO ANODIZADO FIJADO A MAMPOSTERÍA		
MARCOS	ALUMINIO ANODIZADO 15 MICRONES CERTIFICADO COLOR NATURAL SATINADO CON CONTRAMARCO - LINEA MODENA (ALUAR) O SUPERIOR.			ALUMINIO ANODIZADO 15 MICRONES CERTIFICADO COLOR NATURAL SATINADO CON CONTRAMARCO - LINEA MODENA (ALUAR) O SUPERIOR.			ALUMINIO ANODIZADO 15 MICRONES CERTIFICADO COLOR NATURAL SATINADO CON CONTRAMARCO - LINEA MODENA (ALUAR) O SUPERIOR.		
HOJAS	2 HOJAS DE ABRIR Y PAÑO FIJO INTEGRADO. PERFILES ALUMINIO ANODIZADO COLOR NATURAL SATINADO. LINEA MODENA (ALUAR) O EQUIVALENTE SUPERIOR.			1 HOJA DE ABRIR Y PAÑO FIJO INTEGRADO. PERFILES ALUMINIO ANODIZADO COLOR NATURAL SATINADO. LINEA MODENA (ALUAR) O EQUIVALENTE SUPERIOR.			1 HOJA DE ABRIR Y PAÑO FIJO INTEGRADO. PERFILES ALUMINIO ANODIZADO COLOR NATURAL SATINADO. LINEA MODENA (ALUAR) O EQUIVALENTE SUPERIOR.		
HERRAJES	CUATRO POMELAS MIXTAS REFORZADAS PROPIAS DE LA LINEA MODENA CERRADURA DE EMBUTIR CON MANIJA DE 1/4 DE VUELTA RECTA PESADA			DOS POMELAS MIXTAS REFORZADAS PROPIAS DE LA LINEA MODENA CERRADURA DE EMBUTIR CON MANIJA DE 1/4 DE VUELTA RECTA PESADA			DOS POMELAS MIXTAS REFORZADAS PROPIAS DE LA LINEA MODENA CERRADURA DE EMBUTIR CON MANIJA DE 1/4 DE VUELTA RECTA PESADA		
VIDRIOS	VIDRIO TRANSPARENTE 3+3			VIDRIO TRANSPARENTE 3+3			VIDRIO TRANSPARENTE 3+3		
CONTRAVIDRIOS	INT: CURVO MAT. IDEM MARCO EXT: RECTO MAT. IDEM MARCO			INT: CURVO MAT. IDEM MARCO EXT: RECTO MAT. IDEM MARCO			INT: CURVO MAT. IDEM MARCO EXT: RECTO MAT. IDEM MARCO		
PINTURA	NO POSEE			NO POSEE			NO POSEE		
OTRO	MOSQUITERO FIJO FABRICADO CON PERFILES DE ALUMINIO ANODIZADO COLOR NATURAL SATINADO - LINEA MODENA (ALUAR) O EQUIVALENTE SUPERIOR.			MOSQUITERO FIJO FABRICADO CON PERFILES DE ALUMINIO ANODIZADO COLOR NATURAL SATINADO - LINEA MODENA (ALUAR) O EQUIVALENTE SUPERIOR.			MOSQUITERO FIJO FABRICADO CON PERFILES DE ALUMINIO ANODIZADO COLOR NATURAL SATINADO - LINEA MODENA (ALUAR) O EQUIVALENTE SUPERIOR.		

Todas las medidas deberán ser verificadas en obra.

DIRECCIÓN PROVINCIAL DE ARQUITECTURA

Ministerio de Infraestructura y servicios públicos.

BUENOS AIRES PROVINCIA

ANTEPROYECTO:
Ministerio de salud.
Departamento de recursos físicos en salud.
DOCUMENTACIÓN PARA PLIEGO LICITATORIO.
DIRECCIÓN PROVINCIAL DE ARQUITECTURA.

OBRA:
C.A.P.S. SANTA ANA
PARTIDO: Pilar - Provincia de Buenos Aires
UBICACION: Isla Soledad y H.G. Martin, Derqui

Director Provincial:
Cdor. Carlos Colombini.

Plano:
PLANILLA DE CARPINTERIAS
ESCALA: 1:20

N de expediente:

Fecha:
ENERO 2019

N plano:
16

Total:
26

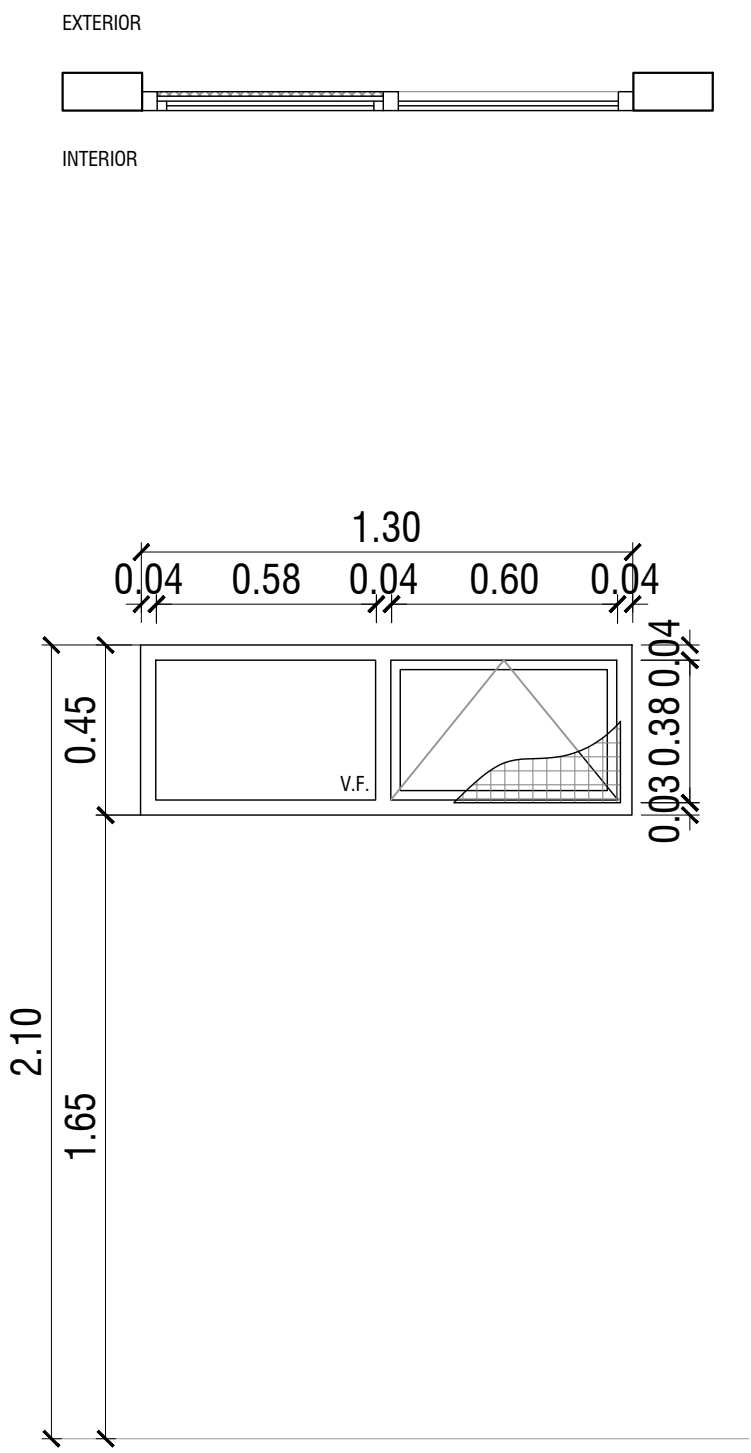
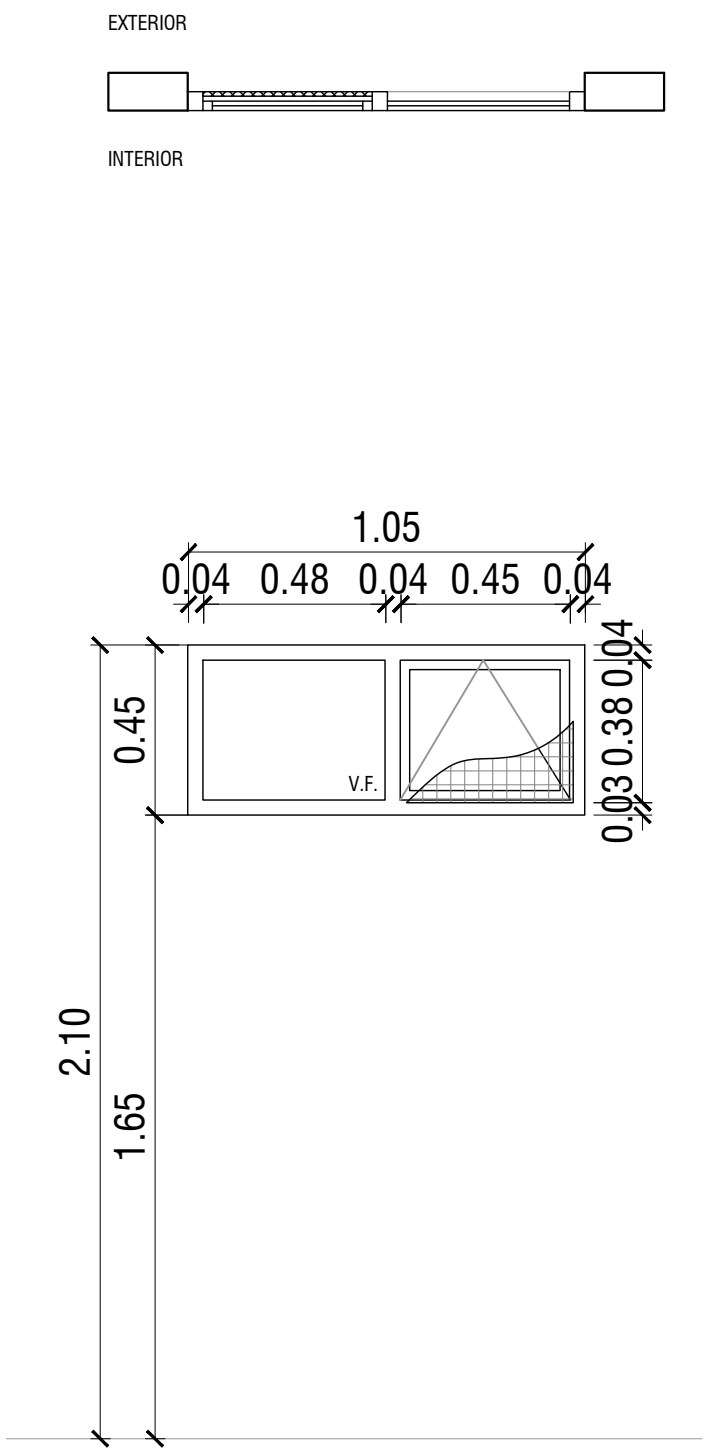
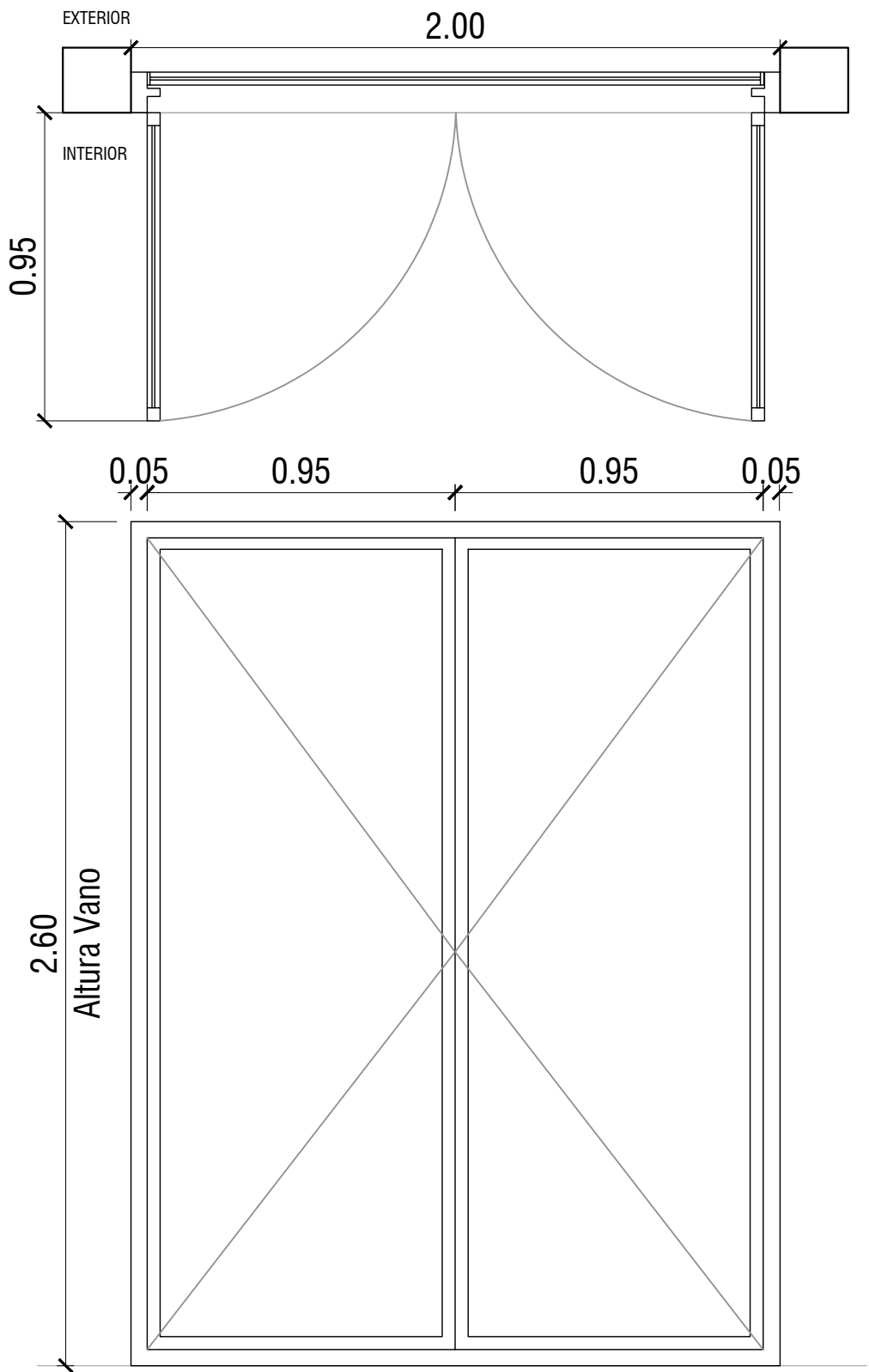
	V4	TIPO: VENTANA DE ABRIR	CANT:03	V5	TIPO: VENTANA PROYECTABLE	CANT:01	V6	TIPO: VENTANA DE ABRIR	CANT:01
									
ESPECIFICACIONES TÉCNICAS									
PREMARCO	ALUMINIO ANODIZADO FIJADO A MAMPOSTERÍA			ALUMINIO ANODIZADO FIJADO A MAMPOSTERÍA			-		
MARCOS	ALUMINIO ANODIZADO 15 MICRONES CERTIFICADO COLOR NATURAL SATINADO CON CONTRAMARCO - LINEA MODENA (ALUAR) O SUPERIOR.			ALUMINIO ANODIZADO 15 MICRONES CERTIFICADO COLOR NATURAL SATINADO CON CONTRAMARCO - LINEA MODENA (ALUAR) O SUPERIOR.			MARCO DE CHAPA DE HIERRO DOBLADA DD Nº16 .		
HOJAS	1 HOJA TIPO PROYECTABLE Y PAÑO FIJO INTEGRADO. PERFILES ALUMINIO ANODIZADO COLOR NATURAL SATINADO. LINEA MODENA (ALUAR) O EQUIVALENTE SUPERIOR.			1 HOJA TIPO PROYECTABLE Y PAÑO FIJO INTEGRADO. PERFILES ALUMINIO ANODIZADO COLOR NATURAL SATINADO. LINEA MODENA (ALUAR) O EQUIVALENTE SUPERIOR.			2 HOJAS DE ABRIR COMPUESTAS POR BASTIDOR EN CHAPA ARMADA TIPO TUBO DD Nº16. LLEVA REJA DE PROTECCION INCORPORADA EN LA CARPINTERIA DE BARRA REDONDA 1/2" FIJADAS SOBRE PLANCHUELA 1 1/4" X 3/16" PERFORADA SOLDADAS AL BASTIDOR DE LA HOJA		
HERRAJES	BRAZO DE SOSTEN Y CIERRE GIESSE O EQUIVALENTE SUPERIOR			BRAZO DE SOSTEN Y CIERRE GIESSE O EQUIVALENTE SUPERIOR			3 BISAGRAS POR HOJA REFORZADAS DE HIERRO, CON TRES PLANOS DE APOYO. CERRADURA DE DOBLE PALETA EN UNA DE LAS HOJAS Y DOS PASADORES SUPERIOR E INFERIOR EN LA OTRA HOJA. BOCALLAVES Y ROSETAS CIRCULARES.		
VIDRIOS	VIDRIO TRANSPARENTE 3+3			VIDRIO TRANSPARENTE 3+3			VIDRIO DE SEGURIDAD TRANSPARENTE LAMINADO 3+3		
CONTRAVIDRIOS	INT: CURVO MAT. IDEM MARCO EXT: RECTO MAT. IDEM MARCO			INT: CURVO MAT. IDEM MARCO EXT: RECTO MAT. IDEM MARCO			CONTRAVIDRIO ÁNGULO DE CHAPA DOBLADA Nº14 DE 12X12mm DEL LADO INTERIOR		
PINTURA	NO POSEE			NO POSEE			FONDO CONVERTIDOR DE OXIDO ACABADO 2 MANOS DE ESMALTE SINTETICO COLOR BLANCO		
OTRO	MOSQUITERO FIJO FABRICADO CON PERFILES DE ALUMINIO ANODIZADO COLOR NATURAL SATINADO - LINEA MODENA (ALUAR) O EQUIVALENTE SUPERIOR.			MOSQUITERO FIJO FABRICADO CON PERFILES DE ALUMINIO ANODIZADO COLOR NATURAL SATINADO - LINEA MODENA (ALUAR) O EQUIVALENTE SUPERIOR.			--		

Todas las medidas deberán ser verificadas en obra.

DIRECCIÓN PROVINCIAL DE ARQUITECTURA

Ministerio de Infraestructura y servicios públicos.

BUENOS AIRES PROVINCIA

ANTEPROYECTO:
Ministerio de salud.
Departamento de recursos físicos en salud.
DOCUMENTACIÓN PARA PLIEGO LICITATORIO.
DIRECCIÓN PROVINCIAL DE ARQUITECTURA.

OBRA:
C.A.P.S. SANTA ANA

PARTIDO: Pilar - Provincia de Buenos Aires

UBICACION: Isla Soledad y H.G. Martín, Derqui

Director Provincial:
Cdor. Carlos Colombini.

Plano:
PLANILLA DE CARPINTERIAS
ESCALA: 1:20

N de expediente:

Fecha:

N plano:

Total:

ENERO 2019

17

26

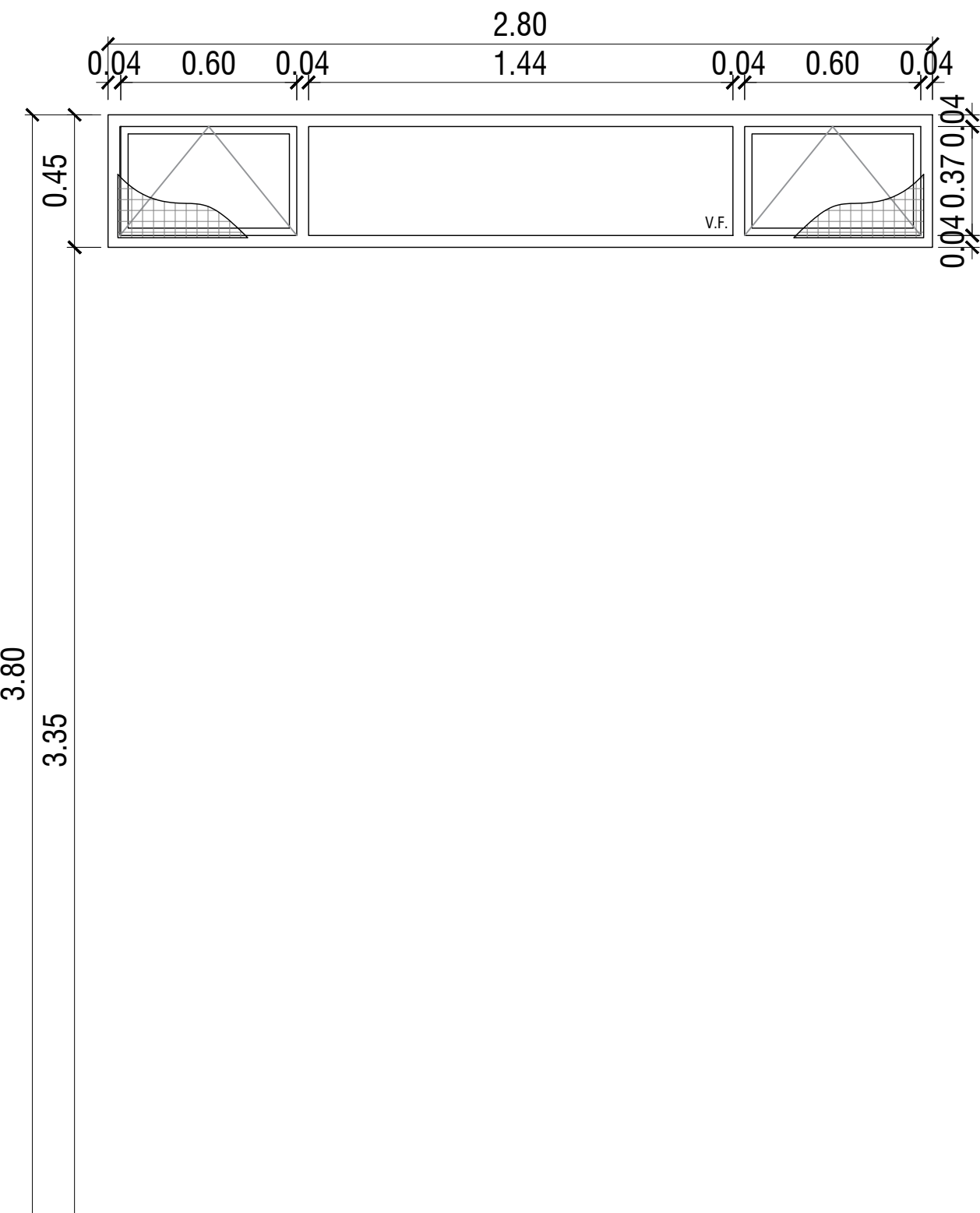
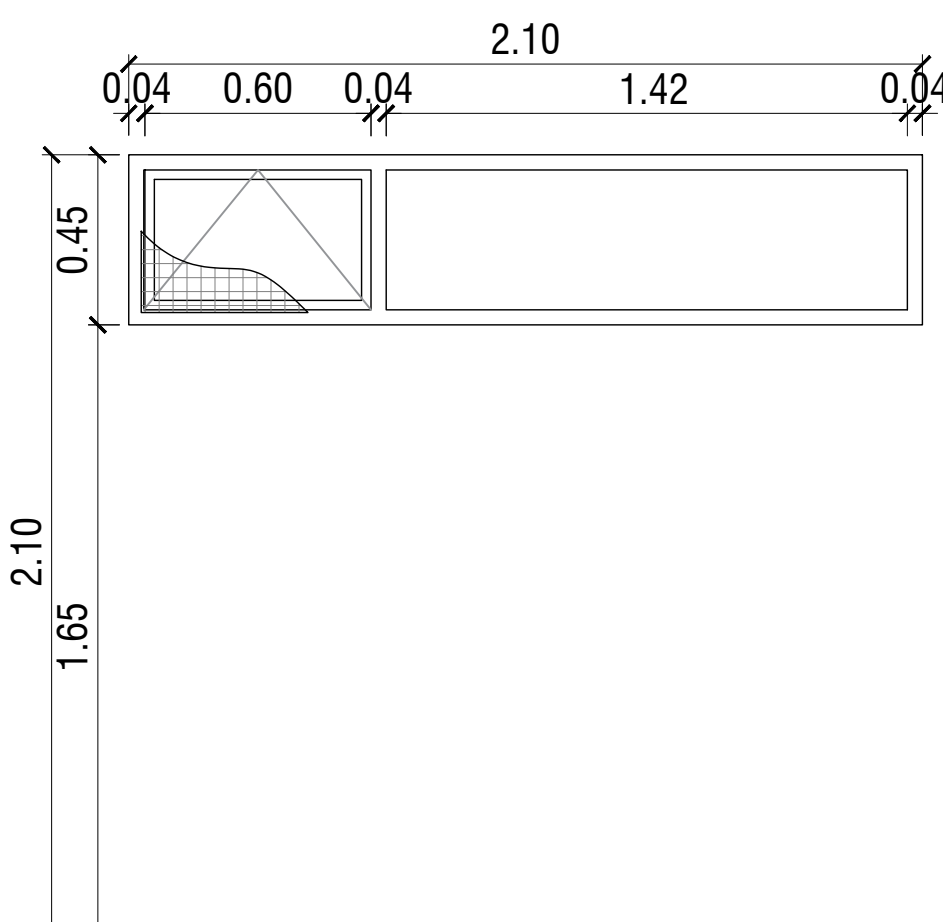
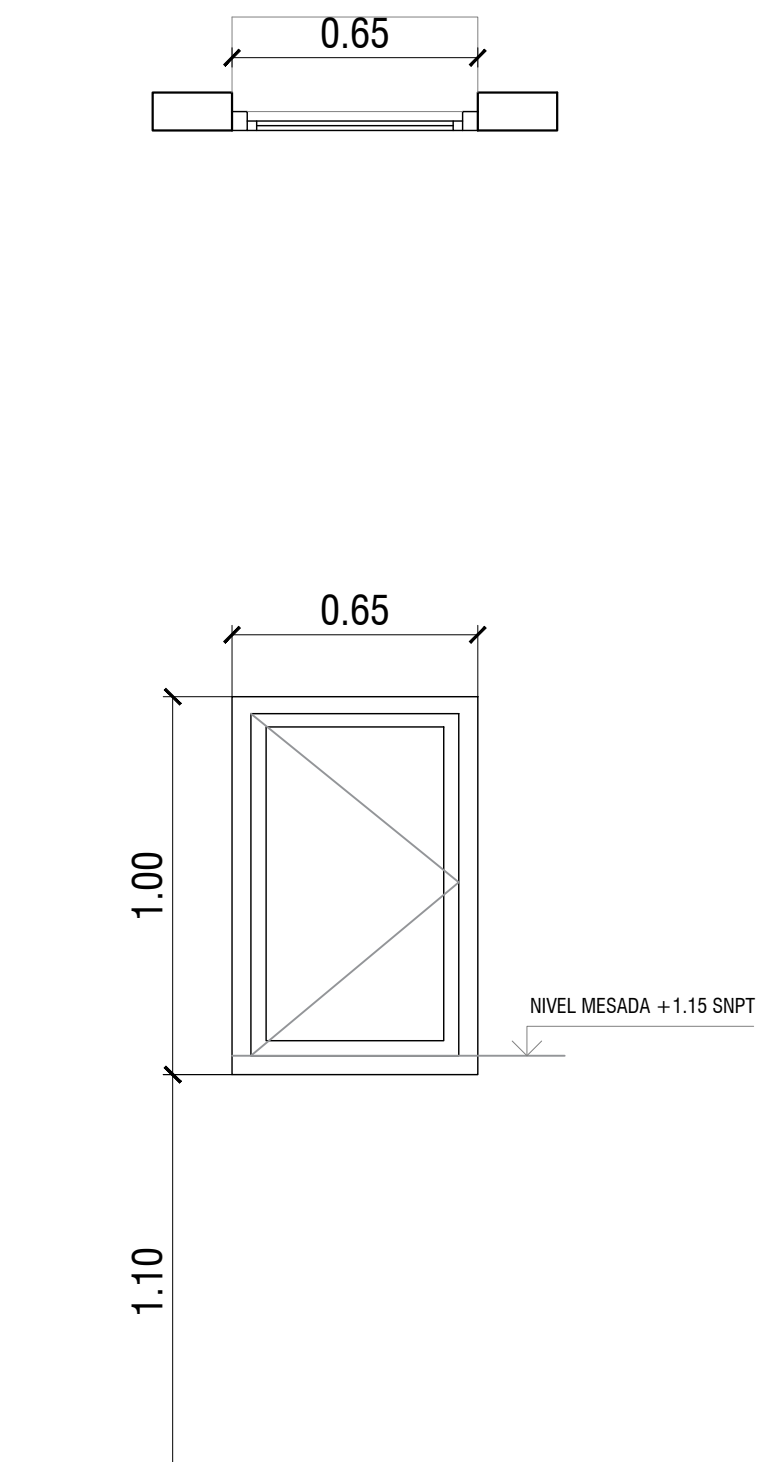
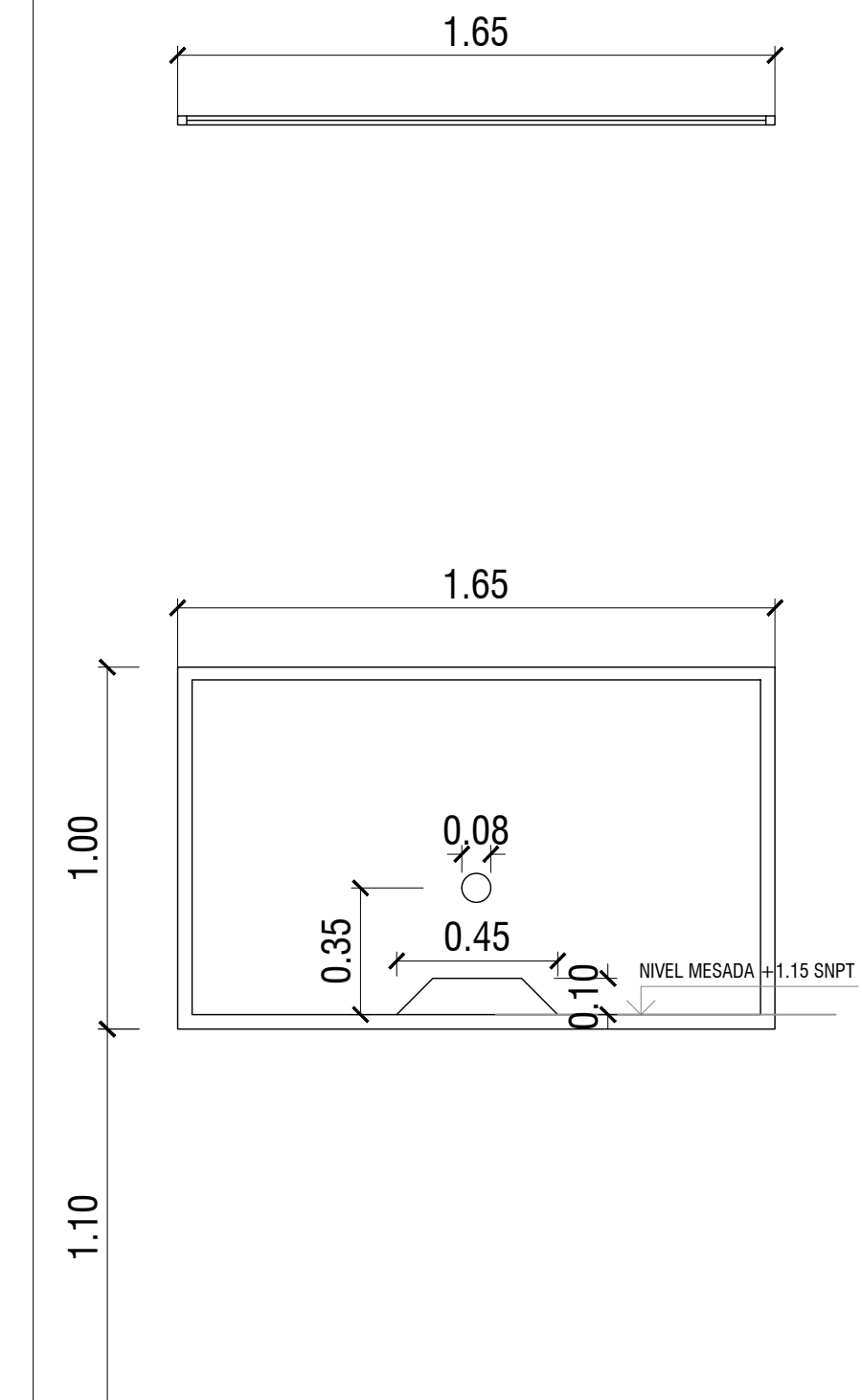
	V7	TIPO: VENTANA PROYECTABLE	CANT:05	V08	TIPO: VENTANA PROYECTABLE	CANT:01	V09	TIPO: VENTANA DE ABRIR	CANT:01	V10	TIPO: PAÑO FIJO	CANT:02
												
ESPECIFICACIONES TÉCNICAS												
PREMARCO	ALUMINIO ANODIZADO FIJADO A MAMPOSTERÍA			ALUMINIO ANODIZADO FIJADO A MAMPOSTERÍA			ALUMINIO ANODIZADO FIJADO A MAMPOSTERÍA			ALUMINIO ANODIZADO FIJADO A MAMPOSTERÍA		
MARCOS	ALUMINIO ANODIZADO 15 MICRONES CERTIFICADO COLOR NATURAL SATINADO CON CONTRAMARCO - LINEA MODENA (ALUAR) O SUPERIOR.			ALUMINIO ANODIZADO 15 MICRONES CERTIFICADO COLOR NATURAL SATINADO CON CONTRAMARCO - LINEA MODENA (ALUAR) O SUPERIOR.			ALUMINIO ANODIZADO 15 MICRONES CERTIFICADO COLOR NATURAL SATINADO CON CONTRAMARCO - LINEA MODENA (ALUAR) O SUPERIOR.			ALUMINIO ANODIZADO 15 MICRONES CERTIFICADO COLOR NATURAL SATINADO CON CONTRAMARCO - LINEA MODENA (ALUAR) O SUPERIOR.		
HOJAS	2 HOJAS TIPO PROYECTABLE Y PAÑO FIJO INTEGRADO. PERFILES ALUMINIO ANODIZADO COLOR NATURAL SATINADO. LINEA MODENA (ALUAR) O EQUIVALENTE SUPERIOR.			1 HOJA TIPO PROYECTABLE Y PAÑO FIJO INTEGRADO. PERFILES ALUMINIO ANODIZADO COLOR NATURAL SATINADO. LINEA MODENA (ALUAR) O EQUIVALENTE SUPERIOR.			1 HOJA DE ABRIR. PERFILES ALUMINIO ANODIZADO COLOR NATURAL SATINADO. LINEA MODENA (ALUAR) O EQUIVALENTE SUPERIOR.			VENTANA PAÑO FIJO, PERFILES ALUMINIO ANODIZADO COLOR NATURAL SATINADO. LINEA MODENA (ALUAR) O EQUIVALENTE SUPERIOR.		
HERRAJES	BRAZO DE SOSTEN Y CIERRE GIESSE O EQUIVALENTE SUPERIOR			BRAZO DE SOSTEN Y CIERRE GIESSE O EQUIVALENTE SUPERIOR			DOS POMELAS MIXTAS REFORZADAS PROPIAS DE LA LINEA MODENA CERRADURA DE EMBUTIR CON MANIJA DE 1/4 DE VUELTA RECTA PESADA			-		
VIDRIOS	VIDRIO TRANSPARENTE 3+3			VIDRIO TRANSPARENTE 3+3			VIDRIO TRANSPARENTE 3+3			VIDRIO TRANSPARENTE 3+3		
CONTRAVIDRIOS	INT: CURVO MAT. IDEM MARCO EXT: RECTO MAT. IDEM MARCO			INT: CURVO MAT. IDEM MARCO EXT: RECTO MAT. IDEM MARCO			INT: CURVO MAT. IDEM MARCO EXT: RECTO MAT. IDEM MARCO			INT: CURVO MAT. IDEM MARCO EXT: RECTO MAT. IDEM MARCO		
PINTURA	NO POSEE			NO POSEE			NO POSEE			NO POSEE		
OTRO	MOSQUITERO FIJO FABRICADO CON PERFILES DE ALUMINIO ANODIZADO COLOR NATURAL SATINADO - LINEA MODENA (ALUAR) O EQUIVALENTE SUPERIOR.			MOSQUITERO FIJO FABRICADO CON PERFILES DE ALUMINIO ANODIZADO COLOR NATURAL SATINADO - LINEA MODENA (ALUAR) O EQUIVALENTE SUPERIOR.			-			ORIFICIOS EN VIDRIO DE ACUEDO AL PLANO		

Todas las medidas deberán ser verificadas en obra.

DIRECCIÓN PROVINCIAL DE ARQUITECTURA

Ministerio de Infraestructura y servicios públicos.

BUENOS AIRES PROVINCIA

ANTEPROYECTO:
Ministerio de salud.
Departamento de recursos físicos en salud.
DOCUMENTACIÓN PARA PLIEGO LICITATORIO.
DIRECCIÓN PROVINCIAL DE ARQUITECTURA.

OBRA:
C.A.P.S. SANTA ANA

PARTIDO: Pilar - Provincia de Buenos Aires

UBICACION: Isla Soledad y H.G. Martin, Derqui

Director Provincial:
Cdor. Carlos Colombini.

Plano:
PLANILLA DE CARPINTERIAS

ESCALA: 1:20

N de expediente:

Fecha:

N plano:

Total:

ENERO 2019

18

26

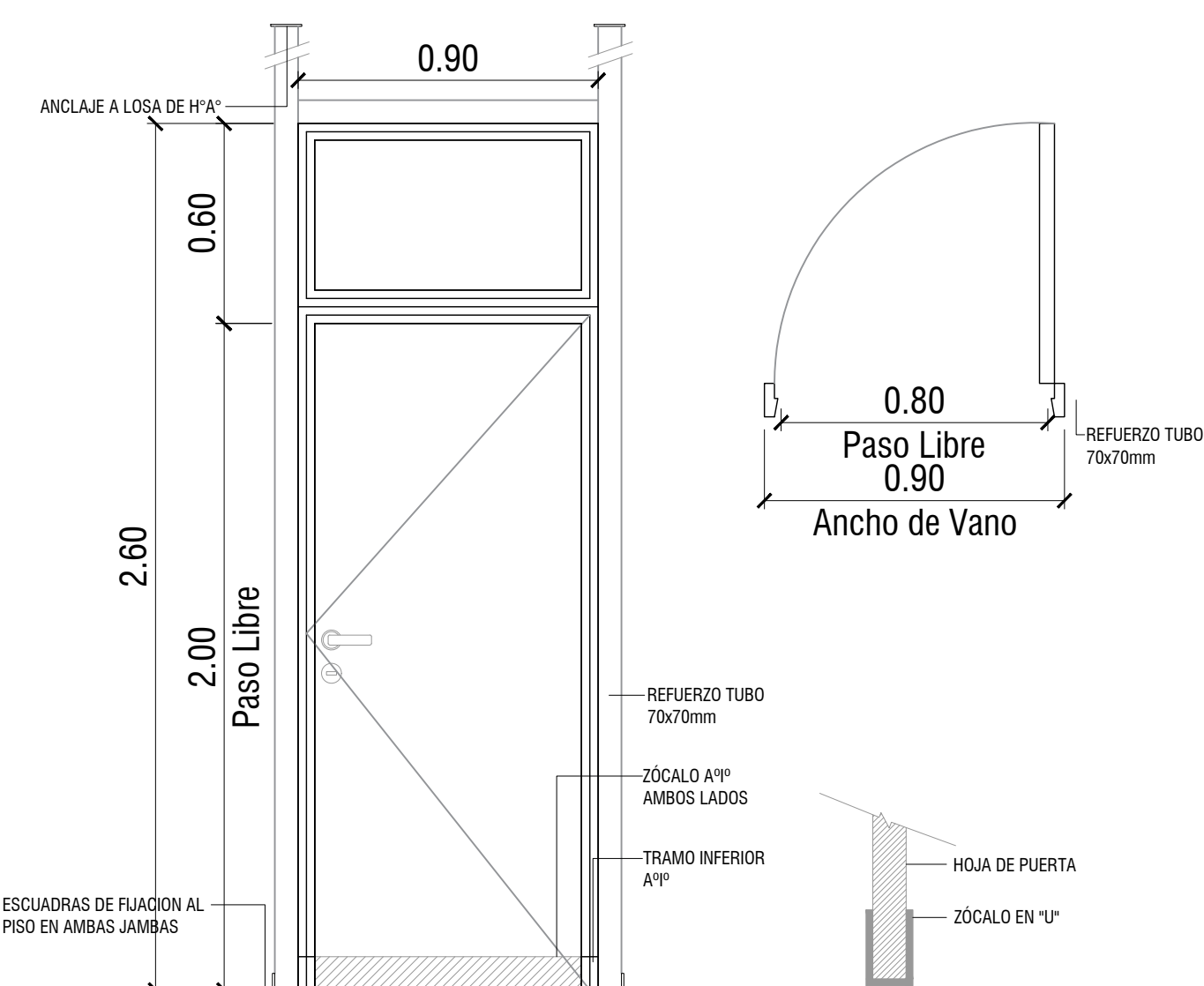
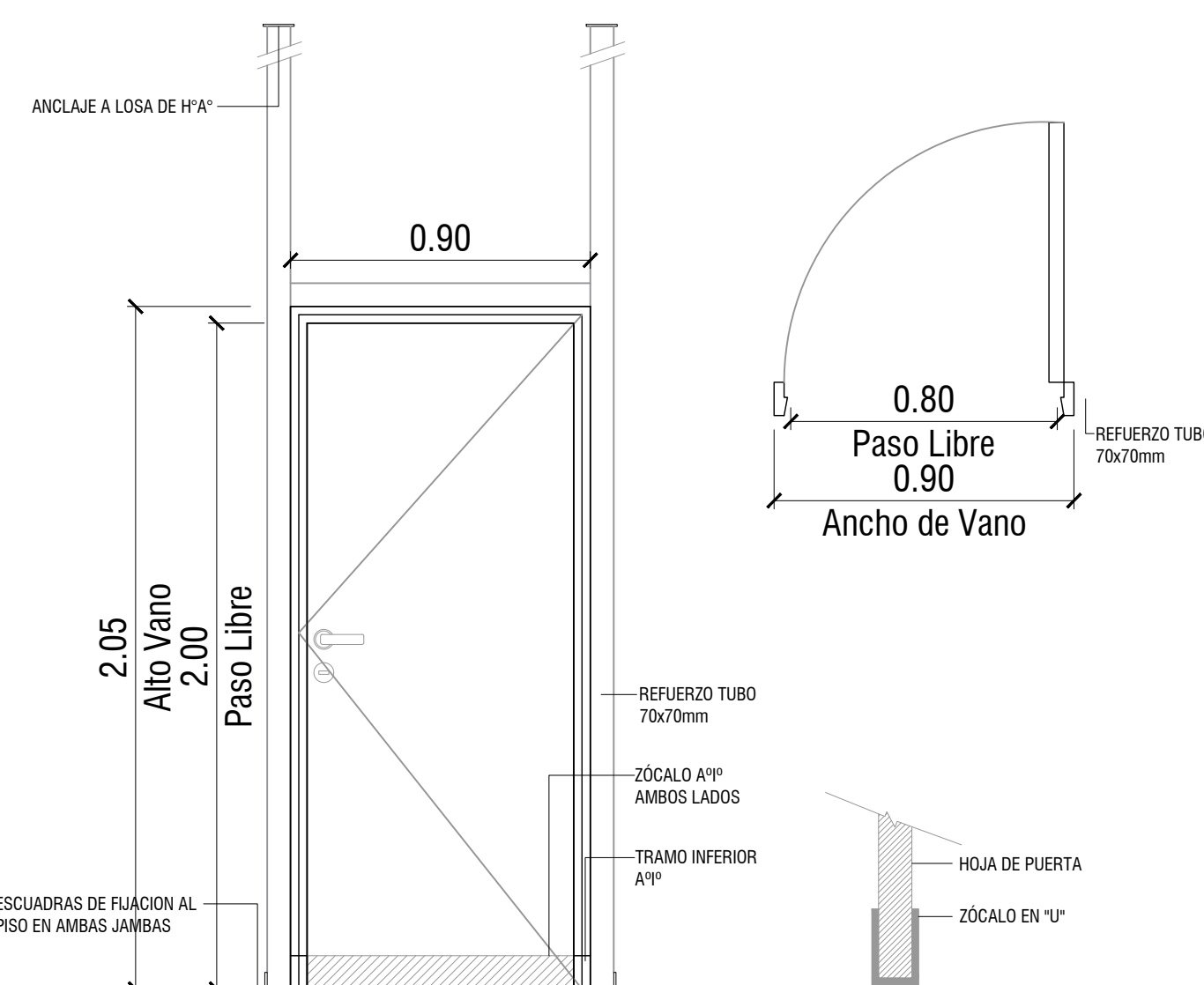
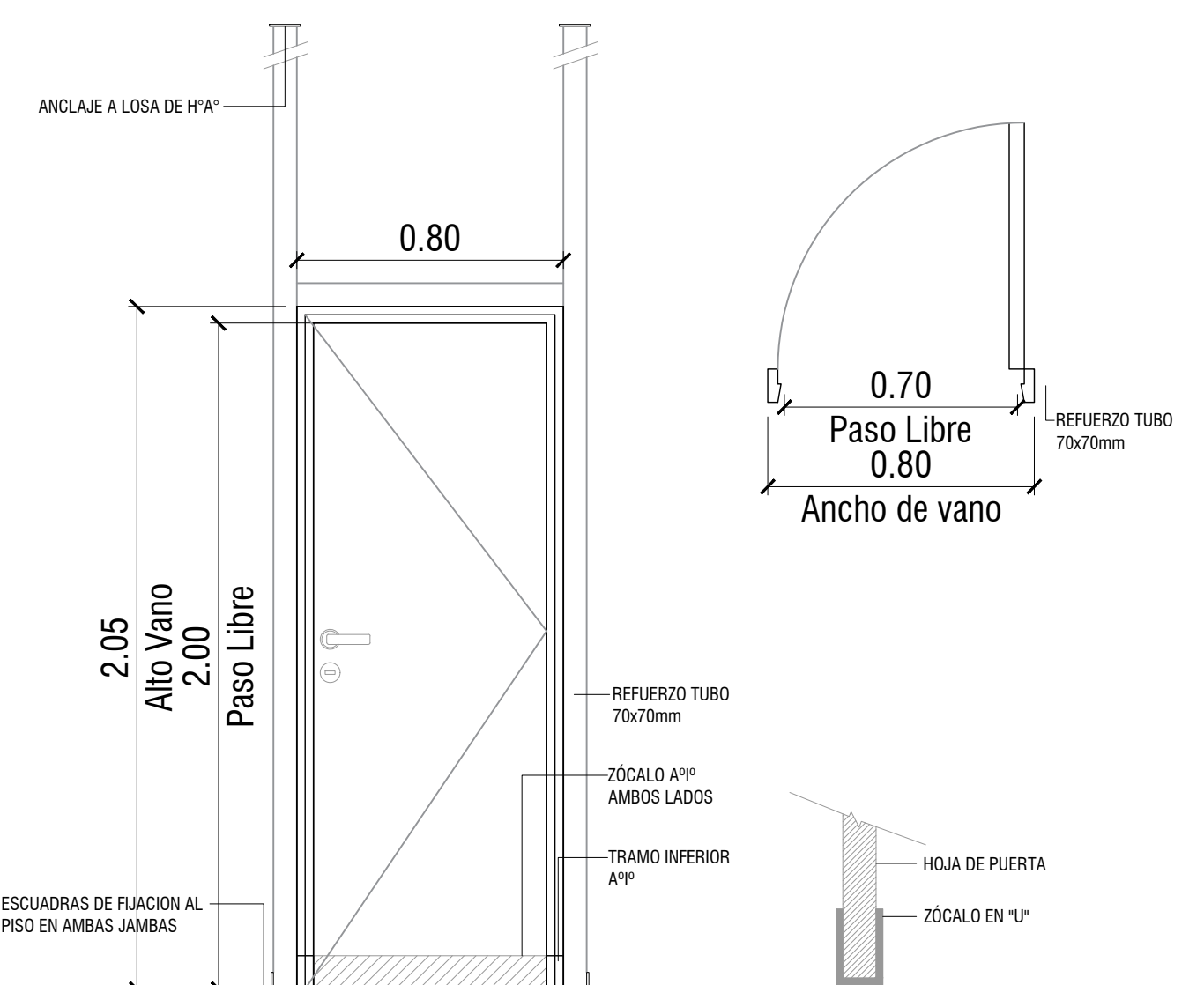
P1	TIPO: PUERTA DE UNA HOJA DE ABRIR	CANT:07	DERECHA: 01	P2	TIPO: PUERTA DE UNA HOJA DE ABRIR	CANT:03	DERECHA: 01	P3	TIPO: PUERTA DE UNA HOJA DE ABRIR	CANT:02	DERECHA: 01
			IZQUIERDA: 06				IZQUIERDA: 02				IZQUIERDA: 01
											
LOCAL	OFFICE- CONSULTORIOS- DEPÓSITO- BASE SAME- FARMACIA			SANITARIO P.C.D. - SANITARIOS PÚBLICOS			BAÑOS DE PERSONAL				
ESPECIFICACIONES TÉCNICAS	MARCOS	MARCO DE CHAPA DE HIERRO DOBLADA DD N°16 A CAJÓN SEGÚN ANCHO DE MURO. TRAMO INFERIOR DE ACERO INOXIDABLE h:10cm			MARCO DE CHAPA DE HIERRO DOBLADA DD N°16 A CAJÓN SEGÚN ANCHO DE MURO. TRAMO INFERIOR DE ACERO INOXIDABLE h:10cm			MARCO DE CHAPA DE HIERRO DOBLADA DD N°16 A CAJÓN SEGÚN ANCHO DE MURO. TRAMO INFERIOR DE ACERO INOXIDABLE h:10cm			
	REFUERZOS	PERIMETRAL DE TUBO DE ACERO 70x70mm CON FIJACION A PISO Y LOSA EN CADA JAMBA. CON DOS MANOS DE ANTIOXIDO			PERIMETRAL DE TUBO DE ACERO 70x70mm CON FIJACION A PISO Y LOSA EN CADA JAMBA. CON DOS MANOS DE ANTIOXIDO			PERIMETRAL DE TUBO DE ACERO 70x70mm CON FIJACION A PISO Y LOSA EN CADA JAMBA. CON DOS MANOS DE ANTIOXIDO			
	HOJAS	PUERTA PLACA DE 45mm DE ESPESOR, REVESTIDA EN AMBAS CARAS CON LAMINADO MELAMINICO SATINADO COLOR BLANCO DE 1mm DE ESPESOR SOBRE PLACA DE MDF DE 1cm DE ESPESOR. NUCLEO CON TRAMA TIPO NIDO DE ABEJA DE MADERA MACIZA (PINO PARANA) Y CANTOS PERIMETRALES DE CEDRO DE 1cm DE ESPESOR.			PUERTA PLACA DE 45mm DE ESPESOR, REVESTIDA EN AMBAS CARAS CON LAMINADO MELAMINICO SATINADO COLOR BLANCO DE 1mm DE ESPESOR SOBRE PLACA DE MDF DE 1cm DE ESPESOR. NUCLEO CON TRAMA TIPO NIDO DE ABEJA DE MADERA MACIZA (PINO PARANA) Y CANTOS PERIMETRALES DE CEDRO DE 1cm DE ESPESOR.			PUERTA PLACA DE 45mm DE ESPESOR, REVESTIDA EN AMBAS CARAS CON LAMINADO MELAMINICO SATINADO COLOR BLANCO DE 1mm DE ESPESOR SOBRE PLACA DE MDF DE 1cm DE ESPESOR. NUCLEO CON TRAMA TIPO NIDO DE ABEJA DE MADERA MACIZA (PINO PARANA) Y CANTOS PERIMETRALES DE CEDRO DE 1cm DE ESPESOR.			
	HERRAJES	3 POMELAS MIXTAS POR HOJA REFORZADAS DE HIERRO. CERRADURA DE EMBUTIR DOBLE PALETA PARA PUERTAS INTERIORES. DOBLE BALANCIN BRONCE PLATIL, RECTA PESADA. BOCALLAVES Y ROSETAS CIRCULARES.			3 POMELAS MIXTAS POR HOJA REFORZADAS DE HIERRO. CERRADURA DE EMBUTIR DOBLE PALETA PARA PUERTAS INTERIORES. DOBLE BALANCIN BRONCE PLATIL, RECTA PESADA. BOCALLAVES Y ROSETAS CIRCULARES.			3 POMELAS MIXTAS POR HOJA REFORZADAS DE HIERRO. CERRADURA DE EMBUTIR DOBLE PALETA PARA PUERTAS INTERIORES. DOBLE BALANCIN BRONCE PLATIL, RECTA PESADA. BOCALLAVES Y ROSETAS CIRCULARES.			
	ZOCALOS	ACERO INOXIDABLE MATE DE 1.2mm DE ESPESOR, COLOCADOS PEGADOS CON ADHESIVO h:10cm			ACERO INOXIDABLE MATE DE 1.2mm DE ESPESOR, COLOCADOS PEGADOS CON ADHESIVO h:10cm			ACERO INOXIDABLE MATE DE 1.2mm DE ESPESOR, COLOCADOS PEGADOS CON ADHESIVO h:10cm			
	VIDRIOS	PAÑO SUPERIOR: VIDRIO DE SEGURIDAD 3+3 LAMINADO TRANSPARENTE TIPO BLISAN O SUPERIOR			-			-			
	CONTRAVIDRIOS	ALUMINIO ANODIZADO 10mm			ALUMINIO ANODIZADO 10mm			ALUMINIO ANODIZADO 10mm			
	PINTURA	ANTIÓXIDO Y ESMALTE SINTÉTICO			ANTIÓXIDO Y ESMALTE SINTÉTICO			ANTIÓXIDO Y ESMALTE SINTÉTICO			
OTRO	-			LA PUERTA DE ABRIR DERECHA UBICADA EN EL BAÑO PARA PCD LLEVARA BARRAL			-				
Todas las medidas deberán ser verificadas en obra.								DIRECCIÓN PROVINCIAL DE ARQUITECTURA			
								Ministerio de Infraestructura y servicios públicos.			
								BUENOS AIRES PROVINCIA			
								ANTEPROYECTO: Ministerio de salud. Departamento de recursos físicos en salud. DOCUMENTACIÓN PARA PLIEGO LICITATORIO. DIRECCIÓN PROVINCIAL DE ARQUITECTURA.		OBRA:	
										C.A.P.S. SANTA ANA	
										PARTIDO: Pilar - Provincia de Buenos Aires	
										UBICACION: Isla Soledad y H.G. Martin, Derqui	
								Director Provincial: Cdor. Carlos Colombini.		Plano:	
PLANILLA DE CARPINTERIAS											
ESCALA: 1:20											
N de expediente:		Fecha:		N plano:		Total:					
		ENERO 2019		19		26					

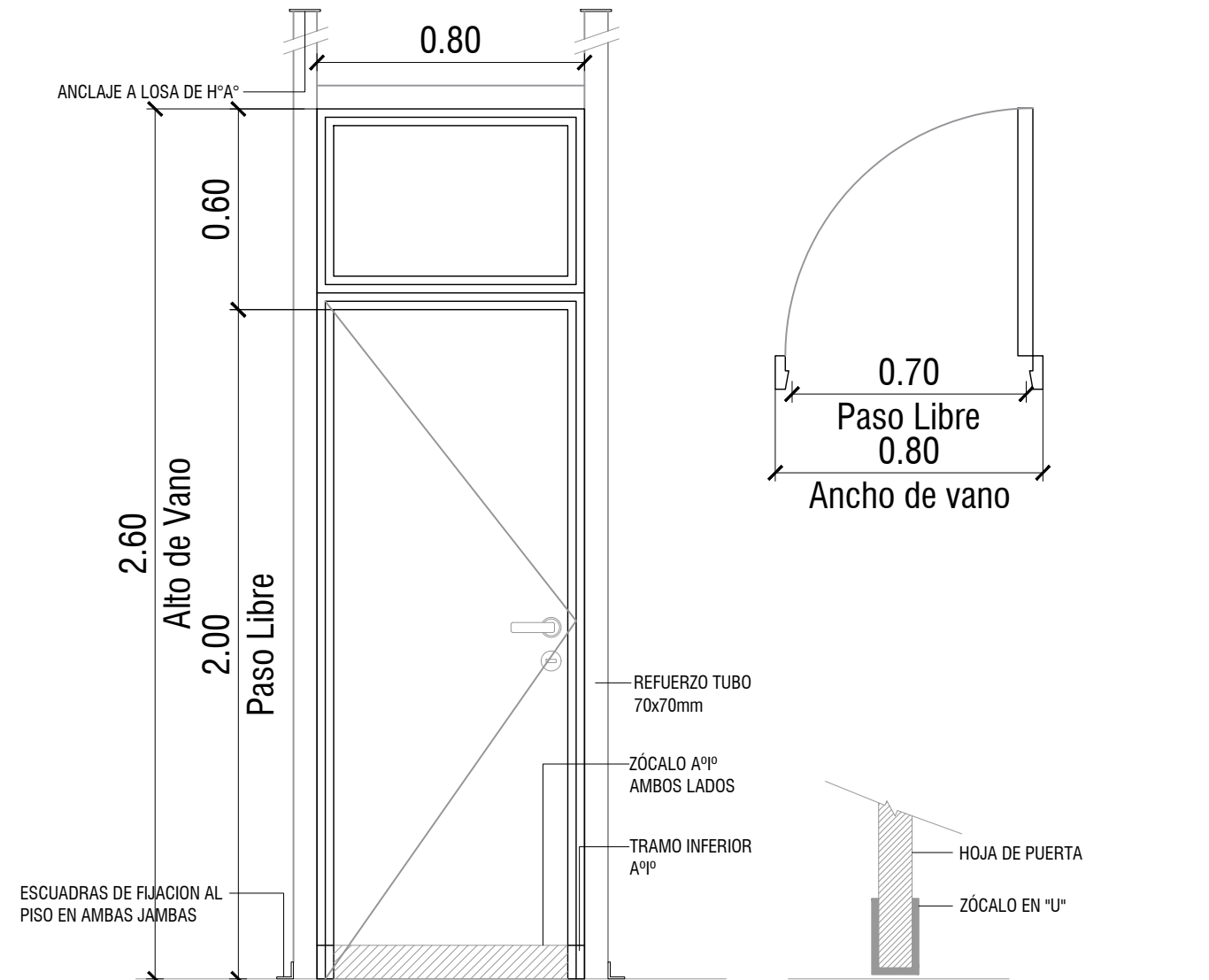
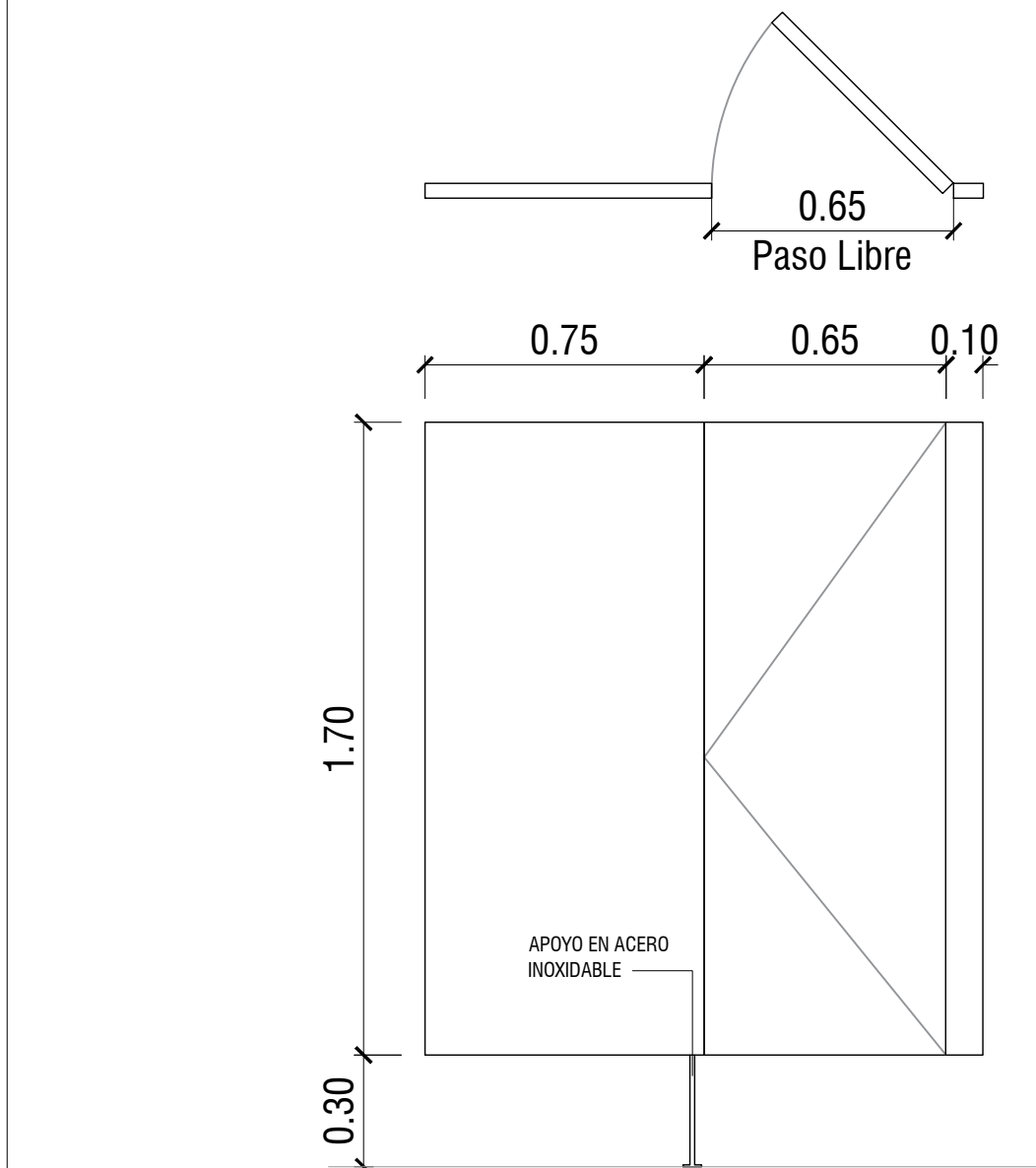
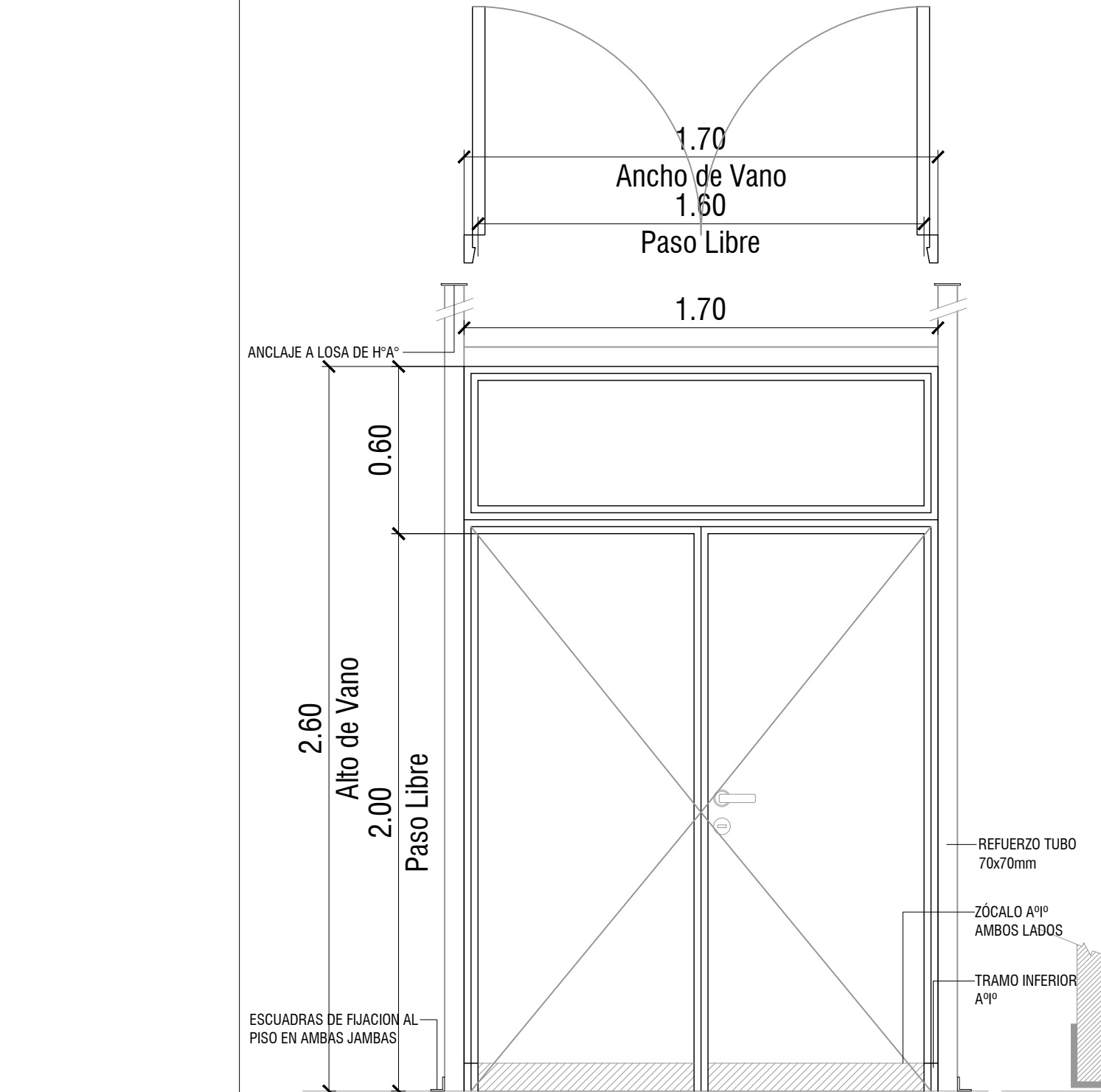
P4	TIPO: PUERTA DE UNA HOJA DE ABRIR	CANT:02	DERECHA: 01 IZQUIERDA: 01	P5	TIPO: PUERTA DE UNA HOJA DE ABRIR	CANT: 02	DERECHA: 01 IZQUIERDA: 01	P6	TIPO: PUERTA DE DOS HOJAS DE ABRIR	CANT:01					
															
LOCAL		Sº GINECOLOGÍA- Sº SAME- RESIDUOS PATOGENICOS			Sº PÚBLICO			SUM							
ESPECIFICACIONES TÉCNICAS	MARCOS	MARCO DE CHAPA DE HIERRO DOBLADA DD Nº16 A CAJÓN SEGÚN ANCHO DE MURO. TRAMO INFERIOR DE ACERO INOXIDABLE h:10cm			MARCO DE CHAPA DE HIERRO DOBLADA DD Nº16 A CAJÓN SEGÚN ANCHO DE MURO. TRAMO INFERIOR DE ACERO INOXIDABLE h:10cm			MARCO DE CHAPA DE HIERRO DOBLADA DD Nº16 A CAJÓN SEGÚN ANCHO DE MURO. TRAMO INFERIOR DE ACERO INOXIDABLE h:10cm							
	REFUERZOS	PERIMETRAL DE TUBO DE ACERO 70x70mm CON FIJACION A PISO Y LOSA EN CADA JAMBA. CON DOS MANOS DE ANTIOXIDO			-			PERIMETRAL DE TUBO DE ACERO 70x70mm CON FIJACION A PISO Y LOSA EN CADA JAMBA. CON DOS MANOS DE ANTIOXIDO							
	HOJAS	PUERTA PLACA DE 45mm DE ESPESOR, REVESTIDA EN AMBAS CARAS CON LAMINADO MELAMINICO SATINADO COLOR BLANCO DE 1mm DE ESPESOR SOBRE PLACA DE MDF DE 1cm DE ESPESOR. NÚCLEO CON TRAMA TIPO NIDO DE ABEJA DE MADERA MACIZA (PINO PARANA) Y CANTOS PERIMETRALES DE CEDRO DE 1cm DE ESPESOR.			PUERTA DE MDF 25mm DE ESPESOR, REVESTIDA EN AMBAS CARAS CON LAMINADO MELAMÍNICO SATINADO COLOR BLANCO DE 1mm DE ESPESOR.			PUERTA PLACA DE 45mm DE ESPESOR, REVESTIDA EN AMBAS CARAS CON LAMINADO MELAMINICO SATINADO COLOR BLANCO DE 1mm DE ESPESOR SOBRE PLACA DE MDF DE 1cm DE ESPESOR. NÚCLEO INTERIOR CON TRAMA TIPO NIDO DE ABEJA DE MADERA MACIZA (PINO PARANÁ) Y CANTOS PERIMETRALES DE CEDRO DE 1cm DE ESPESOR.							
	HERRAJES	3 POMELAS MIXTAS POR HOJA REFORZADAS DE HIERRO. CERRADURA DE EMBUTIR DOBLE PALETA PARA PUERTAS INTERIORES. DOBLE BALANCIN BRONCE PLATIL, RECTA PESADA. BOCALLAVES Y ROSETAS CIRCULARES.			2 BISAGRAS POR HOJA DE ALUMINIO ANODIZADO NATURAL. HERRAJE DE CIERRE LIBRE/OCUPADO ACERADO. TAPACANTOS PERFIL DE ALUMINIO ANODIZADO "U". APOYOS EN ACERO INOXIDABLE			6 POMELAS MIXTAS POR HOJA REFORZADAS DE HIERRO. CERRADURA DE EMBUTIR DE CILINDRO UNICABO PARA PUERTAS INTERIORES. DOBLE BALANCIN BRONCE PLATIL, RECTA PESADA. DOS PASADORES SUPERIOR E INFERIOR EN LA OTRA HOJA. BOCALLAVES Y ROSETAS CIRCULARES.							
	ZOCALOS	ACERO INOXIDABLE MATE DE 1.2mm DE ESPESOR, COLOCADOS PEGADOS CON ADHESIVO h:10cm			-			ACERO INOXIDABLE MATE DE 1.2mm DE ESPESOR, COLOCADOS PEGADOS CON ADHESIVO h:10cm							
	VIDRIOS	PAÑO SUPERIOR: VIDRIO DE SEGURIDAD 3+3 LAMINADO TRANSPARENTE TIPO BLISAN O SUPERIOR			-			PAÑO SUPERIOR: VIDRIO DE SEGURIDAD 3+3 LAMINADO TRANSPARENTE TIPO BLISAN O SUPERIOR							
	CONTRAVIDRIOS	ALUMINIO ANODIZADO 10mm			-			ALUMINIO ANODIZADO 10mm							
	PINTURA	ANTIÓXIDO Y ESMALTE SINTÉTICO			-			ANTIÓXIDO Y ESMALTE SINTÉTICO							
Todas las medidas deberán ser verificadas en obra.								DIRECCIÓN PROVINCIAL DE ARQUITECTURA Ministerio de Infraestructura y servicios públicos.							
								BUENOS AIRES PROVINCIA							
								ANTEPROYECTO: Ministerio de salud. Departamento de recursos físicos en salud. DOCUMENTACIÓN PARA PLIEGO LICITATORIO. DIRECCIÓN PROVINCIAL DE ARQUITECTURA.				OBRA: C.A.P.S. SANTA ANA			
								Director Provincial: Cdor. Carlos Colombini.				Plano: PLANILLA DE CARPINTERIAS ESCALA: 1:20			
								N de expediente:		Fecha: ENERO 2019		N plano:		Total: 2026	

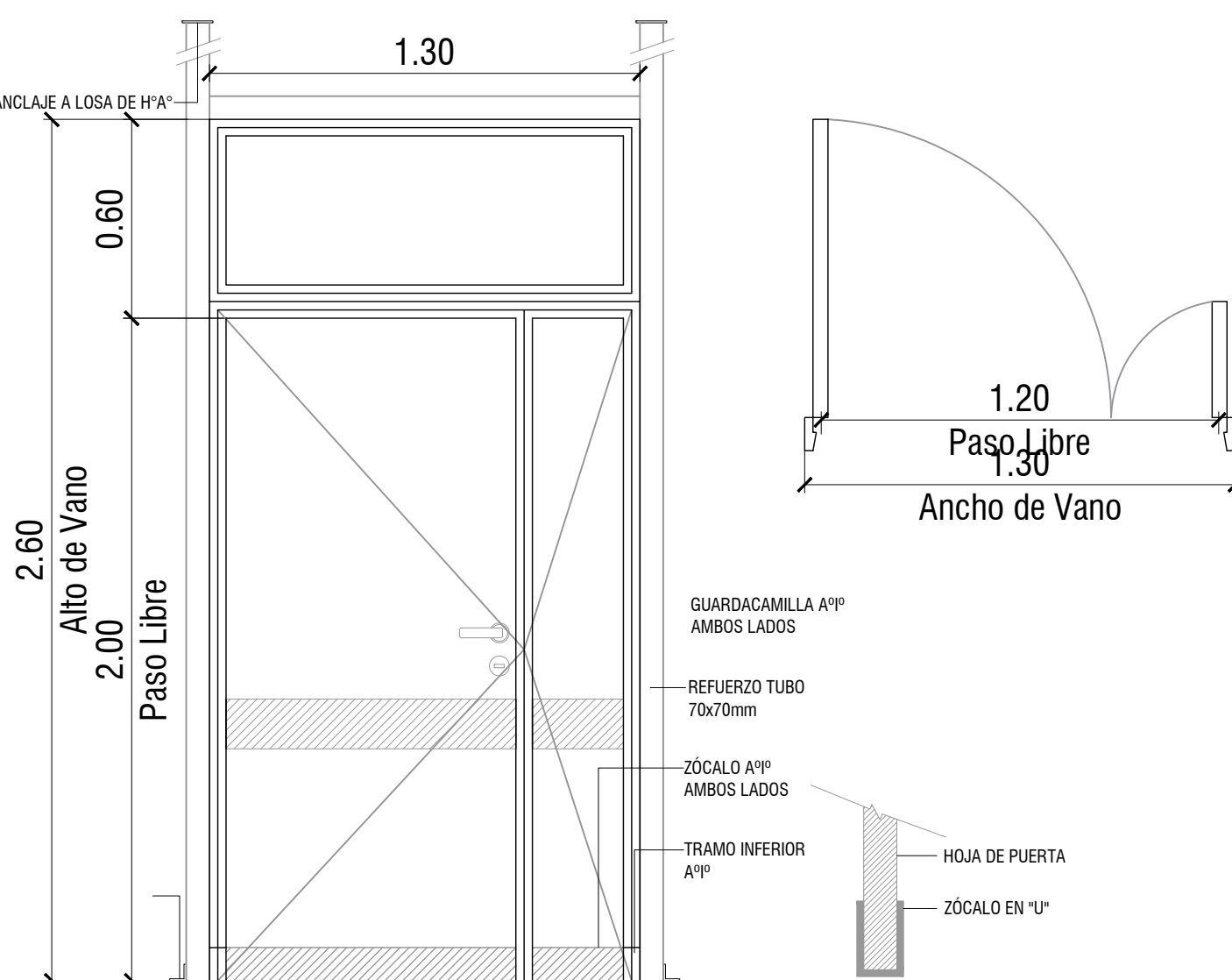
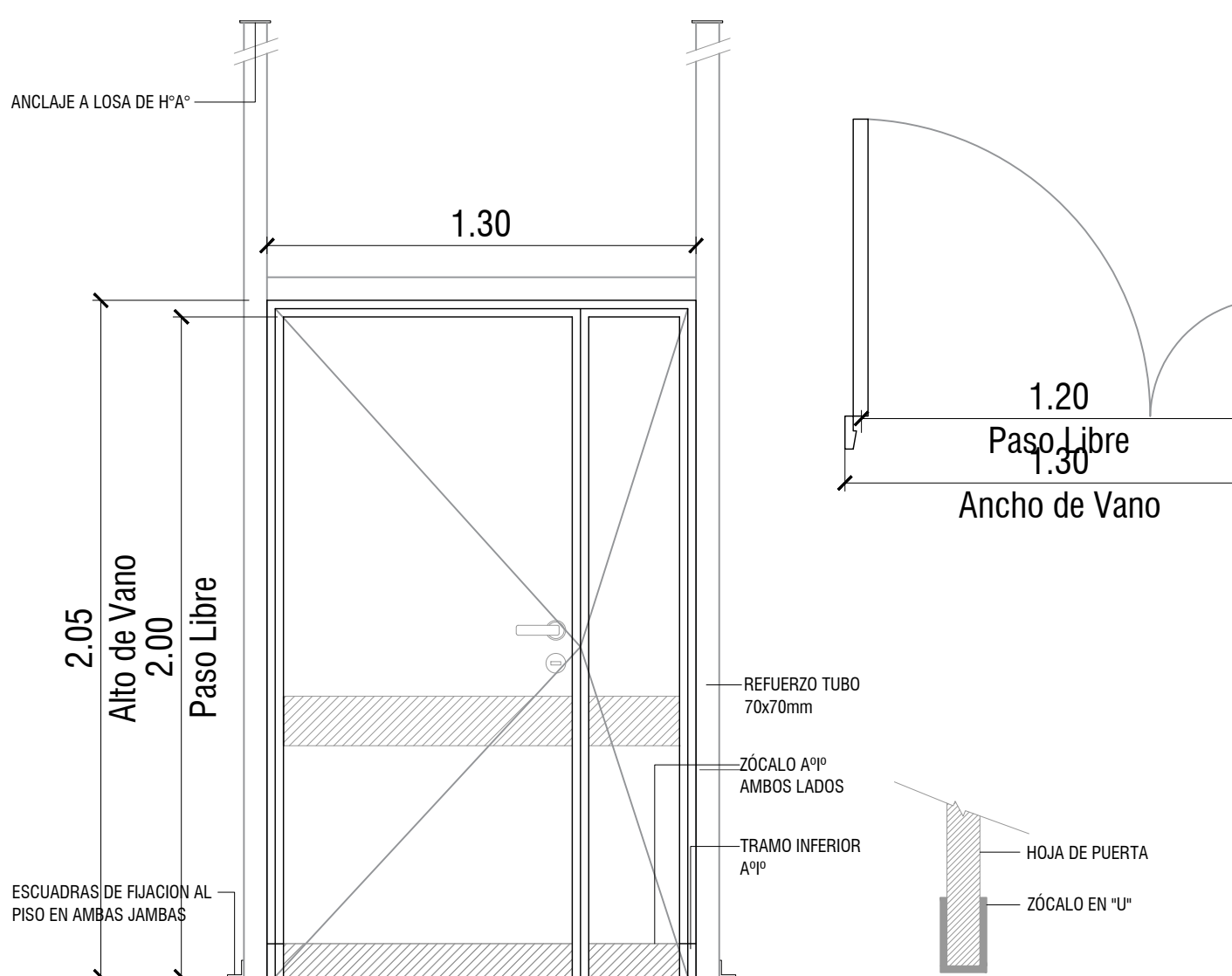
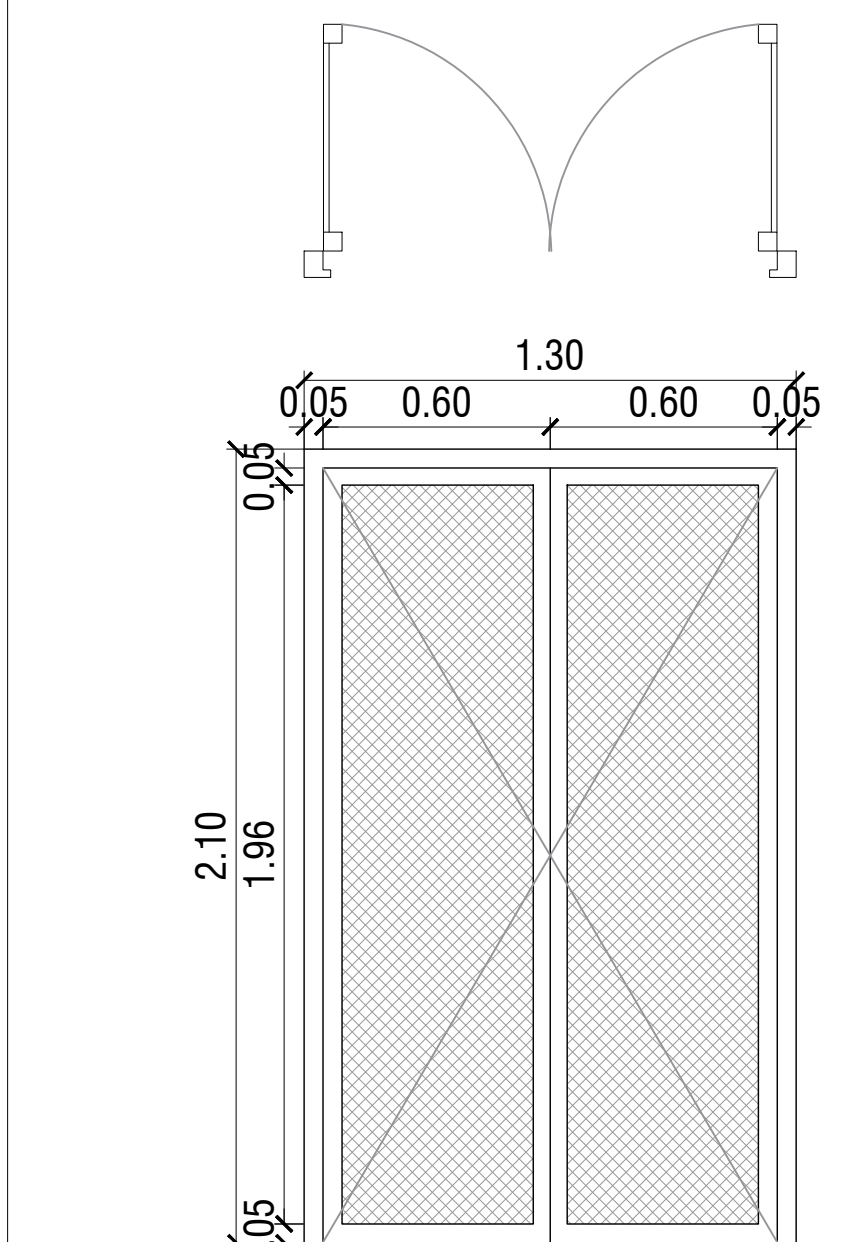
P7		TIPO: PUERTA DE DOS HOJAS DE ABRIR	CANT: 02	DERECHA: 02 IZQUIERDA: -	P8		TIPO: PUERTA DE DOS HOJAS DE ABRIR	CANT: 01	DERECHA: 01 IZQUIERDA: -	P9		TIPO: PUERTA DE DOS HOJA DE ABRIR	CANT: 01
													
LOCAL		PASO- ENFERMERIA			ACCESO DE AMBULANCIAS		ACCESO DE AMBULANCIAS		SALA DE INSTALACIONES		SALA DE INSTALACIONES		
ESPECIFICACIONES TÉCNICAS	MARCOS	MARCO DE CHAPA DE HIERRO DOBLADA DD Nº16 A CAJÓN SEGÚN ANCHO DE MURO. TRAMO INFERIOR DE ACERO INOXIDABLE h:10cm			MARCO DE CHAPA DE HIERRO DOBLADA DD Nº16 A CAJÓN SEGÚN ANCHO DE MURO. TRAMO INFERIOR DE ACERO INOXIDABLE h:10cm		MARCO DE CHAPA DE HIERRO DOBLADA DD Nº16 A CAJÓN SEGÚN ANCHO DE MURO. TRAMO INFERIOR DE ACERO INOXIDABLE h:10cm		MARCO DE CHAPA DE HIERRO DOBLADA DD Nº16 .		MARCO DE CHAPA DE HIERRO DOBLADA DD Nº16 .		
	REFUERZOS	PERIMETRAL DE TUBO DE ACERO 70x70mm CON FIJACION A PISO Y LOSA EN CADA JAMBA. CON DOS MANOS DE ANTIOXIDO			PERIMETRAL DE TUBO DE ACERO 70x70mm CON FIJACION A PISO Y LOSA EN CADA JAMBA. CON DOS MANOS DE ANTIOXIDO		PERIMETRAL DE TUBO DE ACERO 70x70mm CON FIJACION A PISO Y LOSA EN CADA JAMBA. CON DOS MANOS DE ANTIOXIDO		-		-		
	HOJAS	PUERTA PLACA DE 45mm DE ESPESOR, REVESTIDA EN AMBAS CARAS CON LAMINADO MELAMINICO SATINADO COLOR BLANCO DE 1mm DE ESPESOR SOBRE PLACA DE MDF DE 1cm DE ESPESOR. NÚCLEO INTERIOR CON TRAMA TIPO NIDO DE ABEJA DE MADERA MACIZA (PINO PARANÁ)) Y CANTOS PERIMETRALES DE CEDRO DE 1cm DE ESPESOR.			HOJA CIEGA DE CHAPA DE HIERRO DOBLADA DD Nº16, ARMADA A CAJÓN, CON INTERIOR RELLENO DE ESPUMA POLIURETÁNICA.		HOJA CIEGA DE CHAPA DE HIERRO DOBLADA DD Nº16, ARMADA A CAJÓN, CON INTERIOR RELLENO DE ESPUMA POLIURETÁNICA.		HOJAS DE ABRIR COMPUESTAS POR BASTIDOR EN CHAPA ARMADA TIPO TUBO DD Nº16. CONTRAMARCO PLANCHUELA 3/16" x 3/4" SOLDADO A BASTIDOR REJA COMPUERTA POR MALLA SHULMAN PESADA AREA ABIERTA 54% COD. 26921		HOJAS DE ABRIR COMPUESTAS POR BASTIDOR EN CHAPA ARMADA TIPO TUBO DD Nº16. CONTRAMARCO PLANCHUELA 3/16" x 3/4" SOLDADO A BASTIDOR REJA COMPUERTA POR MALLA SHULMAN PESADA AREA ABIERTA 54% COD. 26921		
	HERRAJES	6 POMELAS MIXTAS POR HOJA REFORZADAS DE HIERRO. CERRADURA DE EMBUTIR DE CILINDRO UNICABO PARA PUERTAS INTERIORES. DOBLE BALANCÍN BRONCE PLATIL, RECTA PESADA. DOS PASADORES SUPERIOR E INFERIOR EN LA OTRA HOJA. BOCALLAVES Y ROSETAS CIRCULARES.			3 POMELAS MIXTAS POR HOJA REFORZADAS DE HIERRO. CERRADURA DE EMBUTIR DE CILINDRO UNICABO PARA PUERTAS INTERIORES. DOBLE BALANCÍN BRONCE PLATIL, RECTA PESADA. DOS PASADORES SUPERIOR E INFERIOR EN LA OTRA HOJA. BOCALLAVES Y ROSETAS CIRCULARES.		3 POMELAS MIXTAS POR HOJA REFORZADAS DE HIERRO. CERRADURA DE EMBUTIR DE CILINDRO UNICABO PARA PUERTAS INTERIORES. DOBLE BALANCÍN BRONCE PLATIL, RECTA PESADA. DOS PASADORES SUPERIOR E INFERIOR EN LA OTRA HOJA. BOCALLAVES Y ROSETAS CIRCULARES.		3 BISAGRAS POR HOJA REFORZADAS DE HIERRO, CON TRES PLANOS DE APOYO. CERRADURA DE DOBLE PALETA EN UNA DE LAS HOJAS Y DOS PASADORES SUPERIOR E INFERIOR EN LA OTRA HOJA. BOCALLAVES Y ROSETAS CIRCULARES.		3 BISAGRAS POR HOJA REFORZADAS DE HIERRO, CON TRES PLANOS DE APOYO. CERRADURA DE DOBLE PALETA EN UNA DE LAS HOJAS Y DOS PASADORES SUPERIOR E INFERIOR EN LA OTRA HOJA. BOCALLAVES Y ROSETAS CIRCULARES.		
	ZOCALOS	ACERO INOXIDABLE MATE DE 1.2mm DE ESPESOR, COLOCADOS PEGADOS CON ADHESIVO h:10cm			ACERO INOXIDABLE MATE DE 1.2mm DE ESPESOR, COLOCADOS PEGADOS CON ADHESIVO h:10cm		ACERO INOXIDABLE MATE DE 1.2mm DE ESPESOR, COLOCADOS PEGADOS CON ADHESIVO h:10cm		-		-		
	VIDRIOS	PAÑO SUPERIOR: VIDRIO DE SEGURIDAD 3+3 LAMINADO TRANSPARENTE TIPO BLISAN O SUPERIOR			-		-		-		-		
	CONTRAVIDRIOS	ALUMINIO ANODIZADO 10mm			-		-		-		-		
	PINTURA	ANTIÓXIDO Y ESMALTE SINTÉTICO			FONDO CONVERTIDOR DE OXIDO ACABADO 2 MANOS DE ESMALTE SINTETICO COLOR BLANCO		FONDO CONVERTIDOR DE OXIDO ACABADO 2 MANOS DE ESMALTE SINTETICO COLOR BLANCO		FONDO CONVERTIDOR DE OXIDO ACABADO 2 MANOS DE ESMALTE SINTETICO COLOR BLANCO		FONDO CONVERTIDOR DE OXIDO ACABADO 2 MANOS DE ESMALTE SINTETICO COLOR BLANCO		
OTRO	GUARDACAMILLAS DE ACERO INOXIDABLE MATE DE 1.2mm DE ESPESOR, COLOCADOS PEGADOS CON ADHESIVO H:15cm COLOCADOS +70cm SNPT			GUARDACAMILLAS DE ACERO INOXIDABLE MATE DE 1.2mm DE ESPESOR, COLOCADOS PEGADOS CON ADHESIVO H:15cm COLOCADOS +70cm SNPT		GUARDACAMILLAS DE ACERO INOXIDABLE MATE DE 1.2mm DE ESPESOR, COLOCADOS PEGADOS CON ADHESIVO H:15cm COLOCADOS +70cm SNPT		-		-			
Todas las medidas deberán ser verificadas en obra.								DIRECCIÓN PROVINCIAL DE ARQUITECTURA Ministerio de Infraestructura y servicios públicos.					
								BUENOS AIRES PROVINCIA					
								ANTEPROYECTO: Ministerio de salud. Departamento de recursos físicos en salud. DOCUMENTACIÓN PARA PLIEGO LICITATORIO. DIRECCIÓN PROVINCIAL DE ARQUITECTURA.				OBRA: C.A.P.S. SANTA ANA	
								Director Provincial: Cdor. Carlos Colombini.				PARTIDO: Pilar - Provincia de Buenos Aires	
												UBICACION: Isla Soledad y H.G. Martin, Derqui	
								Plano: PLANILLA DE CARPINTERIAS ESCALA: 1:20				N de expediente:	
						ENERO 2019		21		26			

P10	TIPO: PUERTA DE ABRIR Y HOJA DE ABIRIR SUPERIOR	CANT:01	DERECHA: - IZQUIERDA: 01	P11	TIPO: PUERTA DE DOS HOJAS DE ABRIR Y DOS VENTANAS DE ABRIR LATERALES	CANT:01	P12	TIPO: PUERTA DE UNA HOJA DE ABRIR CON VENTILACION	CANT:01
-----	--	---------	-----------------------------	-----	---	---------	-----	--	---------

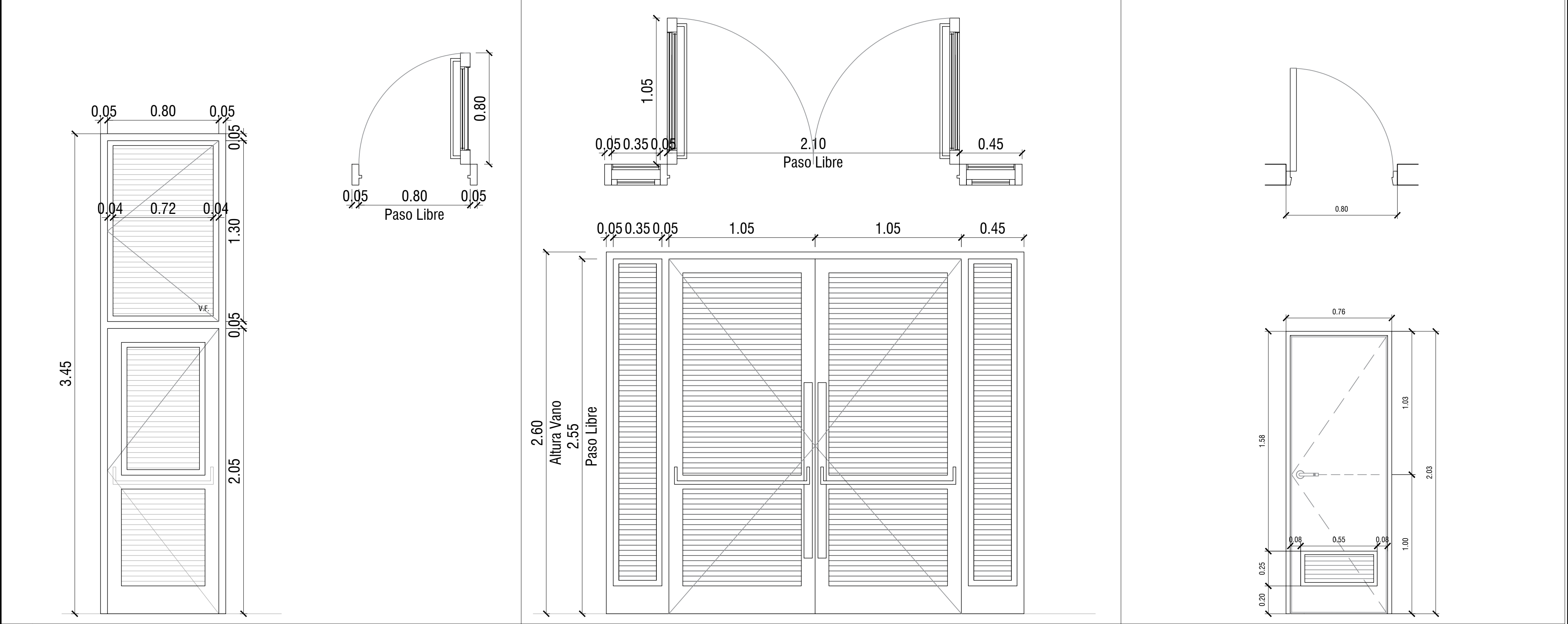

Especificaciones Técnicas	SALIDA	INGRESO	RESIDUOS PATOGENICOS
	MARCO DE CHAPA DE HIERRO DOBLADA DD N°16 .	MARCO DE CHAPA DE HIERRO DOBLADA DD N°16 .	MARCO DE CHAPA DE HIERRO DOBLADA DD N°16 .
	DOS HOJAS DE ABRIR COMPUESTAS POR BASTIDOR EN CHAPA ARMADA TIPO TUBO DD N°16. LLEVA REJA DE PROTECCION INCORPORADA EN LA CARPINTERIA DE BARRA REDONDA 1/2" FIJADAS SOBRE PLANCHUELA 1 1/4" X 3/16" PERFORADA SOLDADAS AL BASTIDOR DE LA HOJA.	DOS HOJAS DE ABRIR Y DOS VENTANAS DE ABRIR COMPUESTAS POR BASTIDOR EN CHAPA ARMADA TIPO TUBO DD N°16. LLEVA REJA DE PROTECCION INCORPORADA EN LA CARPINTERIA DE BARRA REDONDA 1/2" FIJADAS SOBRE PLANCHUELA 1 1/4" X 3/16" PERFORADA SOLDADAS AL BATIDOR DE LA HOJA.	PUERTA DE CHAPA BWG N°16, CON ALMA DE POLIURETANO INYECTADO Y REJA DE VENTILACIÓN INFERIOR DE 45X24CM.
	3 BISAGRAS POR HOJA REFORZADAS DE HIERRO, CON TRES PLANOS DE APOYO. CERRADURA DE DOBLE PALETA EN UNA DE LAS HOJAS Y DOS PASADORES SUPERIOR E INFERIOR EN LA OTRA HOJA. BOCALLAVES Y ROSETAS CIRCULARES.	3 BISAGRAS POR HOJA REFORZADAS DE HIERRO, CON TRES PLANOS DE APOYO. DOS CERRADURAS DE DOBLE PALETA EN UNA DE LAS HOJAS Y DOS PASADORES SUPERIOR E INFERIOR EN LA OTRA HOJA. BARRAL DE APERTURA EXTERIOR Y BARRAL ANTIPÁNICO EN EL INTERIOR. BOCALLAVES Y ROSETAS CIRCULARES.	3 BISAGRAS REFORZADAS DE HIERRO. CERRADURA DE EMBUTIR, CON CERRADURA DE DOBLE PALETA TIPO TRABEX. MANIJA DOBLE BALANCIN, BRONCE PLATIL, RECTA PESADA, BOCALLAVES Y ROSETAS CIRCULARES.
	VIDRIO DE SEGURIDAD TRANSPARENTE LAMINADO 3+3, TIPO BLISAN O SUPERIOR.	VIDRIO DE SEGURIDAD TRANSPARENTE LAMINADO 3+3 TIPO BLISAN O SUPERIOR.	-
	CONTRAVIDRIO ÁNGULO DE CHAPA DOBLADA N°14 DE 12X12mm DEL LADO INTERIOR	CONTRAVIDRIO ÁNGULO DE CHAPA DOBLADA N°14 DE 12X12mm DEL LADO INTERIOR	-
	FONDO CONVERTIDOR DE OXIDO ACABADO 2 MANOS DE ESMALTE SINTETICO COLOR BLANCO	FONDO CONVERTIDOR DE OXIDO ACABADO 2 MANOS DE ESMALTE SINTETICO COLOR BLANCO	FONDO CONVERTIDOR DE OXIDO ACABADO 2 MANOS DE ESMALTE SINTETICO COLOR BLANCO

Todas las medidas deberán ser verificadas en obra.

DIRECCIÓN PROVINCIAL DE ARQUITECTURA

Ministerio de Infraestructura y servicios públicos.

BUENOS AIRES PROVINCIA

ANTEPROYECTO:
Ministerio de salud.
Departamento de recursos físicos en salud.
DOCUMENTACIÓN PARA PLIEGO LICITATORIO.
DIRECCIÓN PROVINCIAL DE ARQUITECTURA.

OBRA:
C.A.P.S. SANTA ANA
PARTIDO: Pilar - Provincia de Buenos Aires
UBICACION: Isla Soledad y H.G. Martin, Derqui

Director Provincial:
Cdor. Carlos Colombini.

Plano:
PLANILLA DE CARPINTERIAS
ESCALA: 1:20

N de expediente:

Fecha:

ENERO 2019

N plano:

Total:

22

26

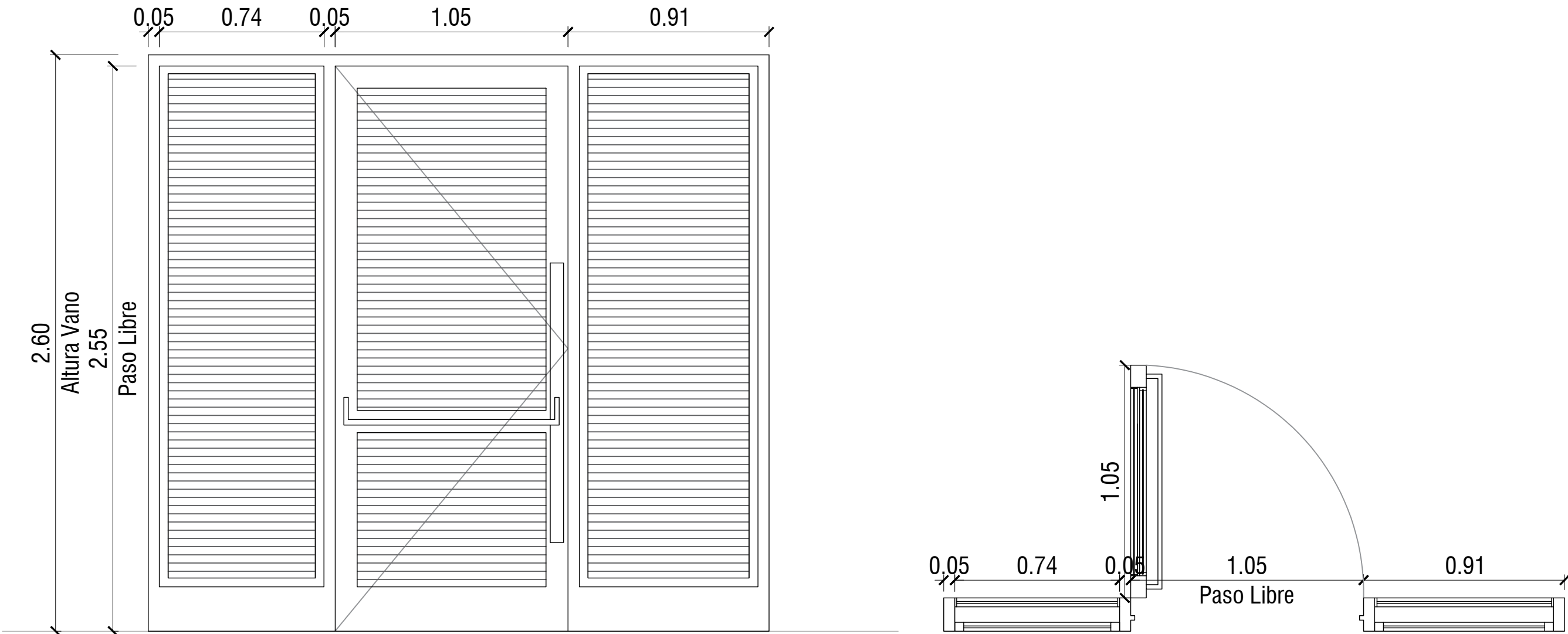

Especificaciones técnicas	CIRCULACION- ESPERA
	MARCO DE CHAPA DE HIERRO DOBLADA DD Nº16 .
	HOJA DE ABRIR Y DOS VENTANAS DE ABRIR COMPUESTAS POR BASTIDOR EN CHAPA ARMADA TIPO TUBO DD Nº16. LLEVA REJA DE PROTECCION INCORPORADA EN LA CARPINTERIA DE BARRA REDONDA 1/2" FIJADAS SOBRE PLANCHUELA 1 1/4" X 3/16" PERFORADA SOLDADAS AL BATIDOR DE LA HOJA.
	3 BISAGRAS POR HOJA REFORZADAS DE HIERRO, CON TRES PLANOS DE APOYO. DOS CERRADURAS DE DOBLE PALETA EN UNA DE LAS HOJAS Y DOS PASADORES SUPERIOR E INFERIOR EN LA OTRA HOJA. BARRAL DE APERTURA EXTERIOR Y BARRAL ANTIPÁNICO EN EL INTERIOR. BOCALLAVES Y ROSETAS CIRCULARES.
	VIDRIO DE SEGURIDAD TRANSPARENTE LAMINADO 3+3 TIPO BLISAN O SUPERIOR.
	CONTRAVIDRIO ÁNGULO DE CHAPA DOBLADA Nº14 DE 12X12mm DEL LADO INTERIOR
	FONDO CONVERTIDOR DE OXIDO ACABADO 2 MANOS DE ESMALTE SINTETICO COLOR BLANCO

Todas las medidas deberán ser verificadas en obra.

DIRECCIÓN PROVINCIAL DE ARQUITECTURA

Ministerio de Infraestructura y servicios públicos.

BUENOS AIRES PROVINCIA

ANTEPROYECTO: Ministerio de salud. Departamento de recursos físicos en salud. DOCUMENTACIÓN PARA PLIEGO LICITATORIO. DIRECCIÓN PROVINCIAL DE ARQUITECTURA.	OBRA:		
	C.A.P.S. SANTA ANA		
	PARTIDO: Pilar - Provincia de Buenos Aires		
UBICACION: Isla Soledad y H.G. Martin, Derqui			
Director Provincial: Cdr. Carlos Colombini.	Plano:		
	PLANILLA DE CARPINTERIAS		
ESCALA: 1:20		N de expediente:	Fecha:
		ENERO 2019	
		N plano:	Total:
		23	26

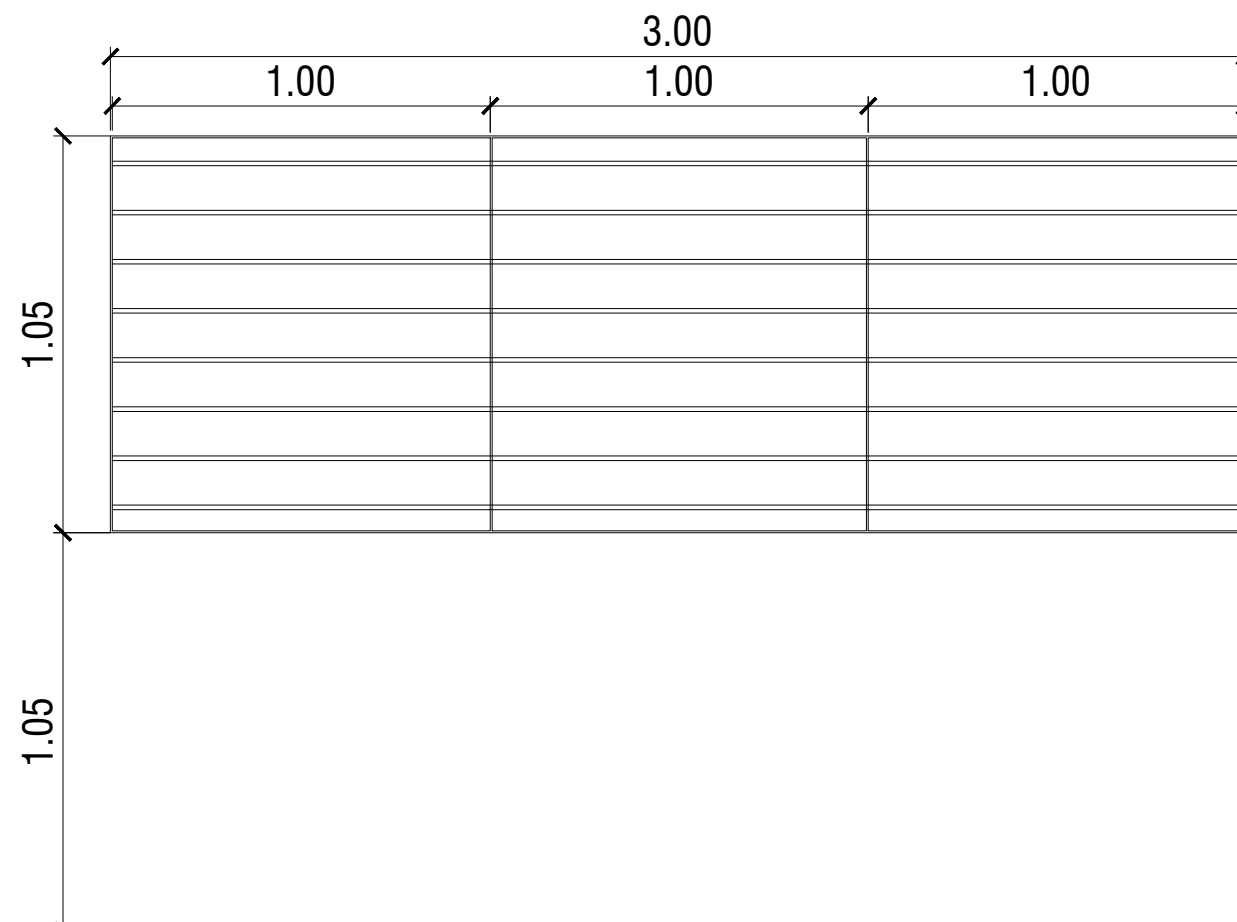
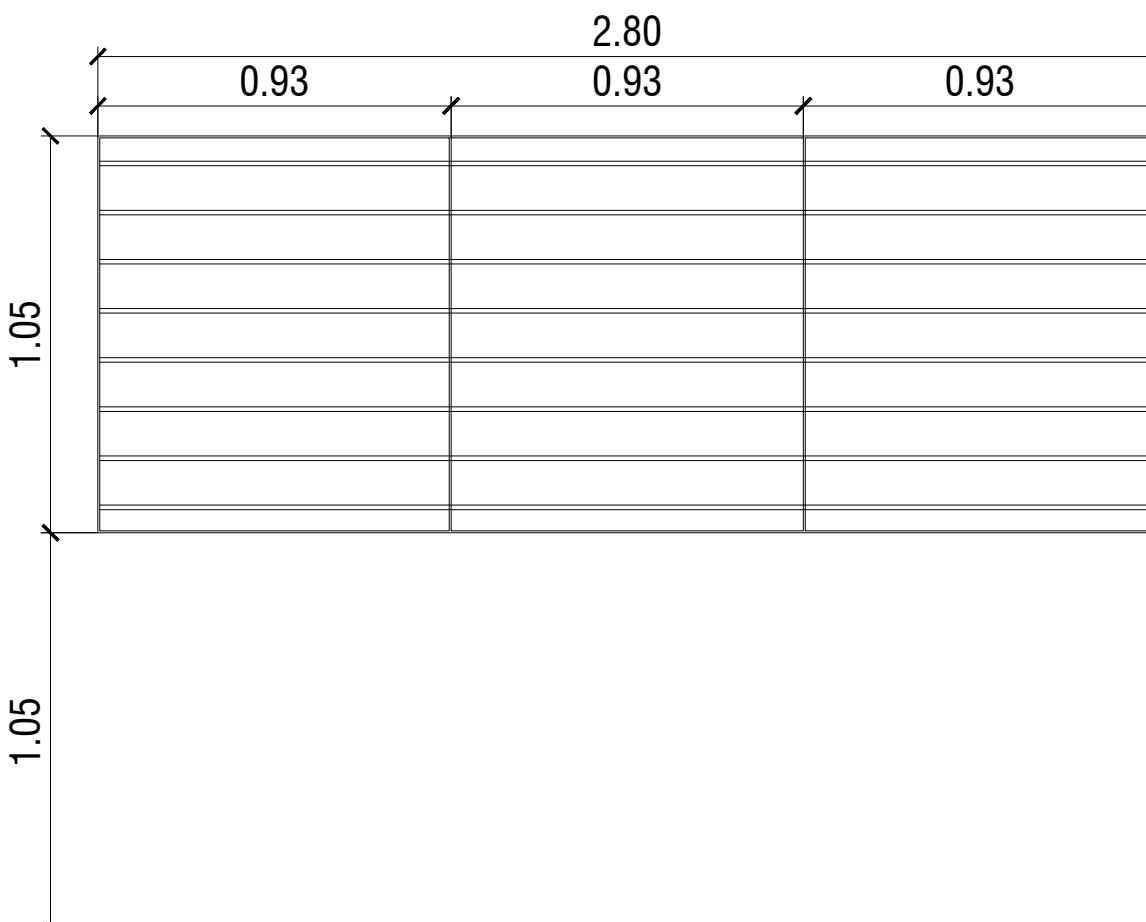
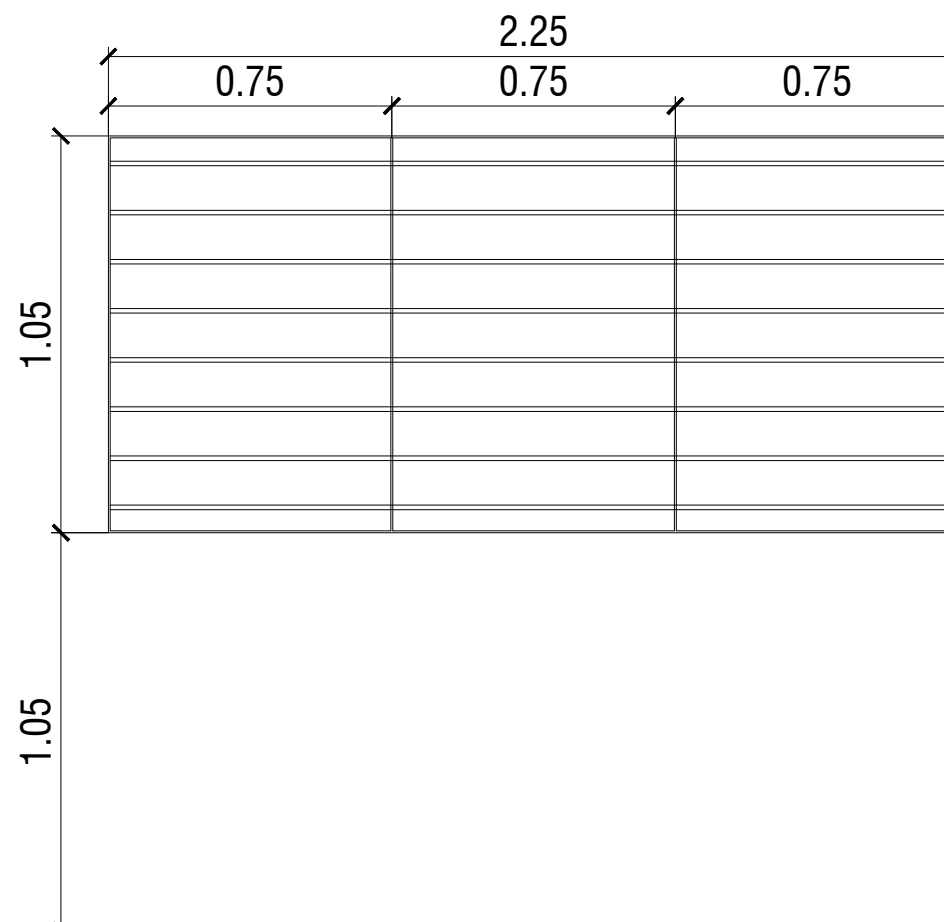
	R1	TIPO: HERRRERIA FIJA	CANT:04	R2	TIPO: HERRRERIA FIJA	CANT:02	R3	TIPO: HERRRERIA FIJA	CANT:01
									
ESPECIFICACIONES TÉCNICAS									
MARCOS	VERTICALES: PLANCHUELA 1 1/4" X 3/16" PERFORADA PARA BARRA REDONDA 1/2" HORIZONTALES: PLANCHUELA 1 1/4" X 3/16"			VERTICALES: PLANCHUELA 1 1/4" X 3/16" PERFORADA PARA BARRA REDONDA 1/2" HORIZONTALES: PLANCHUELA 1 1/4" X 3/16"			VERTICALES: PLANCHUELA 1 1/4" X 3/16" PERFORADA PARA BARRA REDONDA 1/2" HORIZONTALES: PLANCHUELA 1 1/4" X 3/16"		
REJA	BARRA REDONDA 1/2"			BARRA REDONDA 1/2"			BARRA REDONDA 1/2"		
PINTURA	FONDO CONVERTIDOR DE OXIDO ACABADO 2 MANOS DE ESMALTE SINTETICO COLOR BLANCO			FONDO CONVERTIDOR DE OXIDO ACABADO 2 MANOS DE ESMALTE SINTETICO COLOR BLANCO			FONDO CONVERTIDOR DE OXIDO ACABADO 2 MANOS DE ESMALTE SINTETICO COLOR BLANCO		
OTRO	-			-			-		

Todas las medidas deberán ser verificadas en obra.

DIRECCIÓN PROVINCIAL DE ARQUITECTURA

Ministerio de Infraestructura y servicios públicos.

BUENOS AIRES PROVINCIA

ANTEPROYECTO:
Ministerio de salud.
Departamento de recursos físicos en salud.
DOCUMENTACIÓN PARA PLIEGO LICITATORIO.
DIRECCIÓN PROVINCIAL DE ARQUITECTURA.

OBRA:

C.A.P.S. SANTA ANA

PARTIDO: Pilar - Provincia de Buenos Aires
UBICACION: Isla Soledad y H.G. Martin, Derqui

Director Provincial:
Cdor. Carlos Colombini.

Plano:
PLANILLA DE CARPINTERIAS
ESCALA: 1:20

N de expediente:

Fecha:
ENERO 2019

N plano:
24

Total:
26

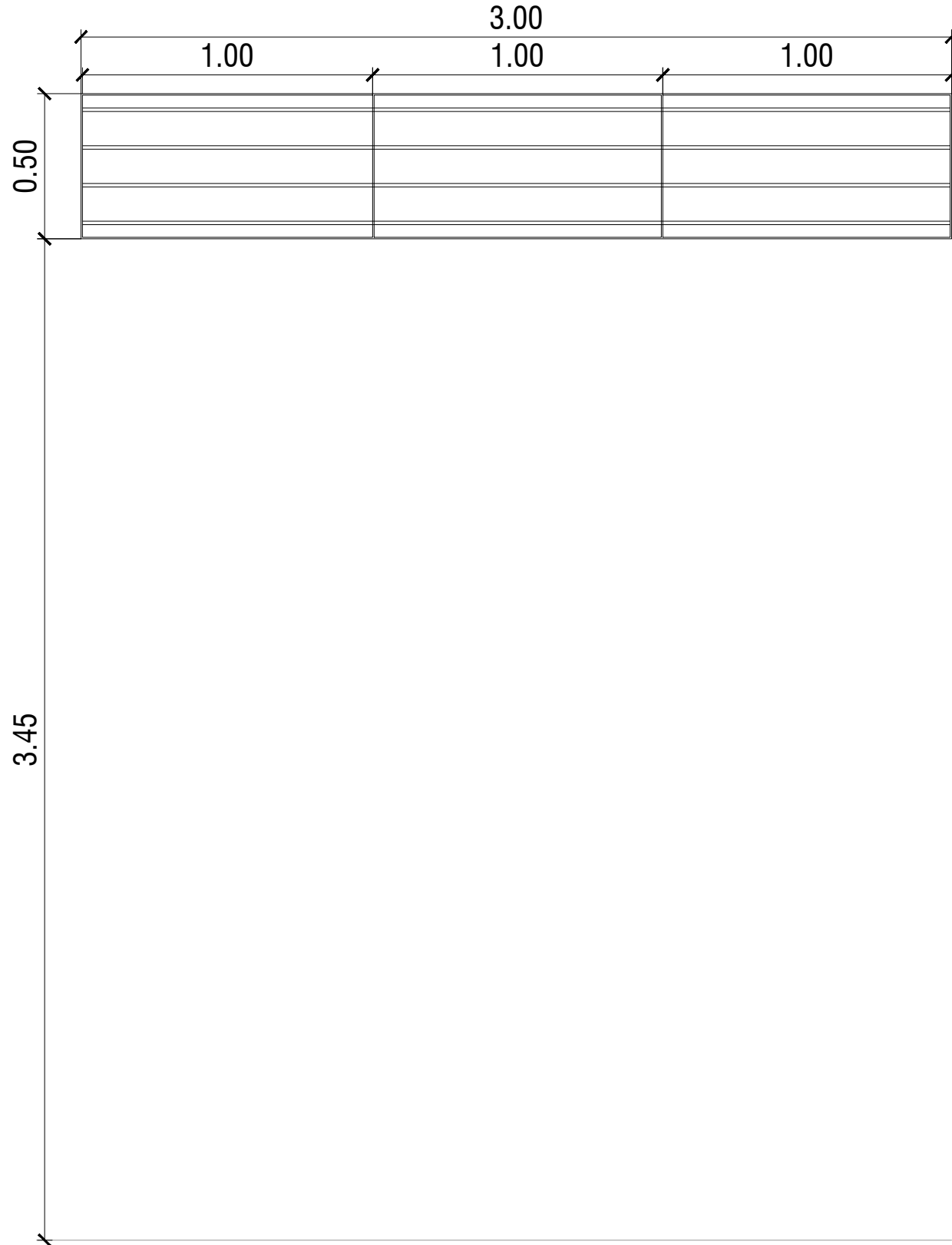
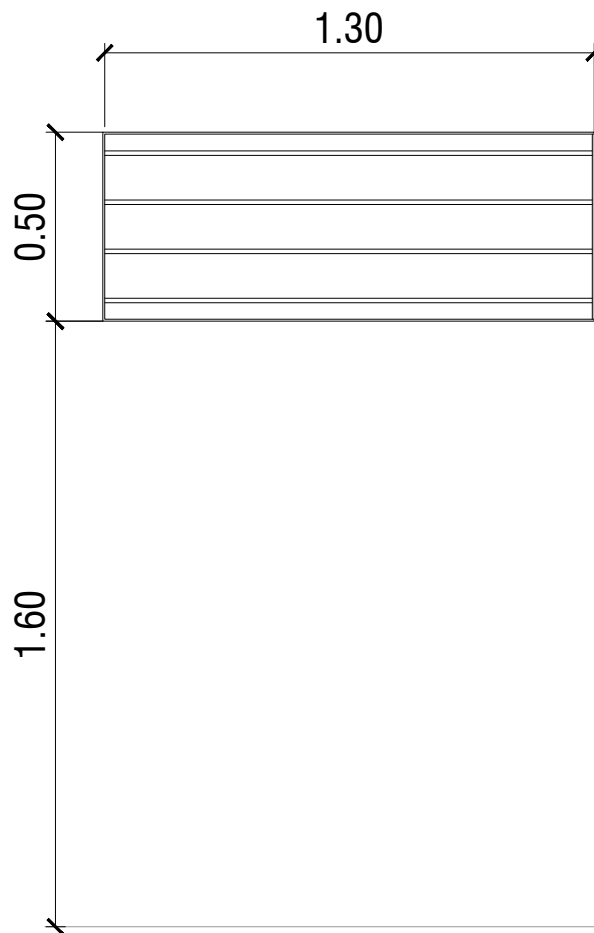
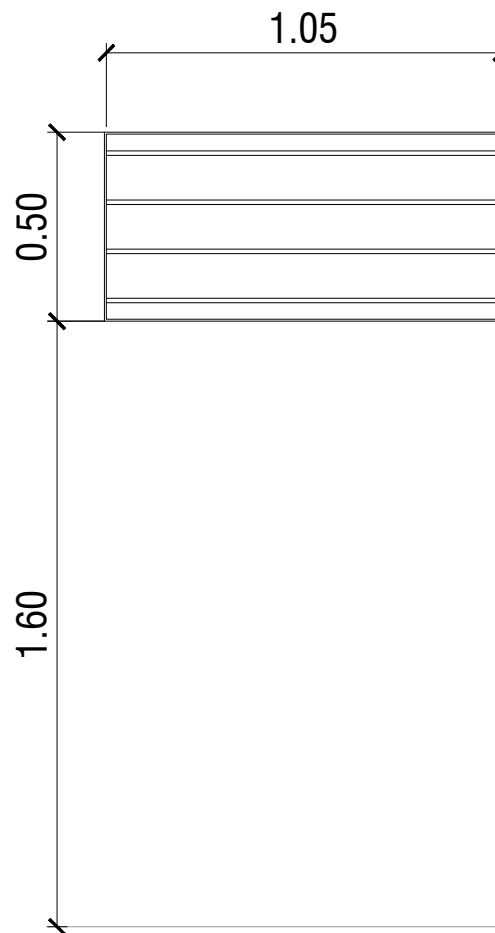
	R4	TIPO: HERRRERIA FIJA	CANT:05	R5	TIPO: HERRRERIA FIJA	CANT:03	R6	TIPO: HERRRERIA FIJA	CANT:01	
ESPECIFICACIONES TÉCNICAS										
	MARCOS	VERTICALES: PLANCHUELA 1 1/4" X 3/16" PERFORADA PARA BARRA REDONDA 1/2" HORIZONTALES: PLANCHUELA 1 1/4" X 3/16"			VERTICALES: PLANCHUELA 1 1/4" X 3/16" PERFORADA PARA BARRA REDONDA 1/2" HORIZONTALES: PLANCHUELA 1 1/4" X 3/16"			VERTICALES: PLANCHUELA 1 1/4" X 3/16" PERFORADA PARA BARRA REDONDA 1/2" HORIZONTALES: PLANCHUELA 1 1/4" X 3/16"		
	REJA	BARRA REDONDA 1/2"			BARRA REDONDA 1/2"			BARRA REDONDA 1/2"		
	PINTURA	FONDO CONVERTIDOR DE OXIDO ACABADO 2 MANOS DE ESMALTE SINTETICO COLOR BLANCO			FONDO CONVERTIDOR DE OXIDO ACABADO 2 MANOS DE ESMALTE SINTETICO COLOR BLANCO			FONDO CONVERTIDOR DE OXIDO ACABADO 2 MANOS DE ESMALTE SINTETICO COLOR BLANCO		
	OTRO	-			-			-		

Todas las medidas deberán ser verificadas en obra.

DIRECCIÓN PROVINCIAL DE ARQUITECTURA

Ministerio de Infraestructura y servicios públicos.

BUENOS AIRES PROVINCIA

ANTEPROYECTO:
Ministerio de salud.
Departamento de recursos físicos en salud.
DOCUMENTACIÓN PARA PLIEGO LICITATORIO.
DIRECCIÓN PROVINCIAL DE ARQUITECTURA.

OBRA:

C.A.P.S. SANTA ANA

PARTIDO: Pilar - Provincia de Buenos Aires
UBICACION: Isla Soledad y H.G. Martin, Derqui

Director Provincial:
Cdor. Carlos Colombini.

Plano:
PLANILLA DE CARPINTERIAS
ESCALA: 1:20

N de expediente:

Fecha:
ENERO 2019

N plano:
25

Total:
26

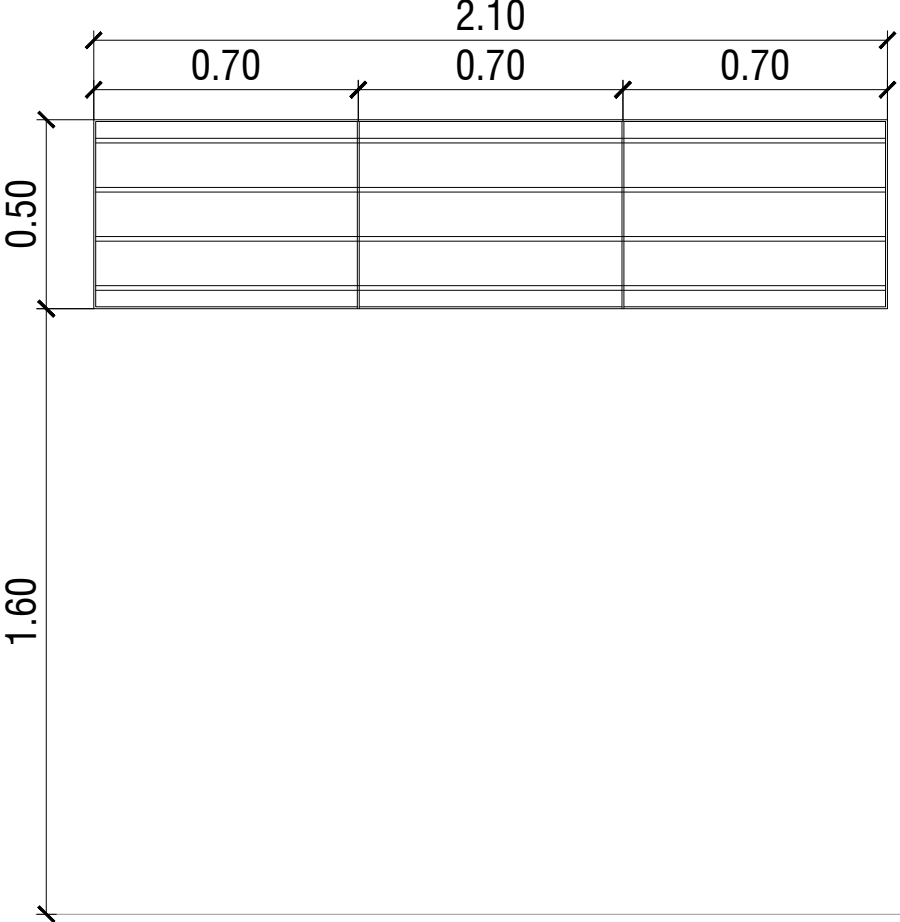
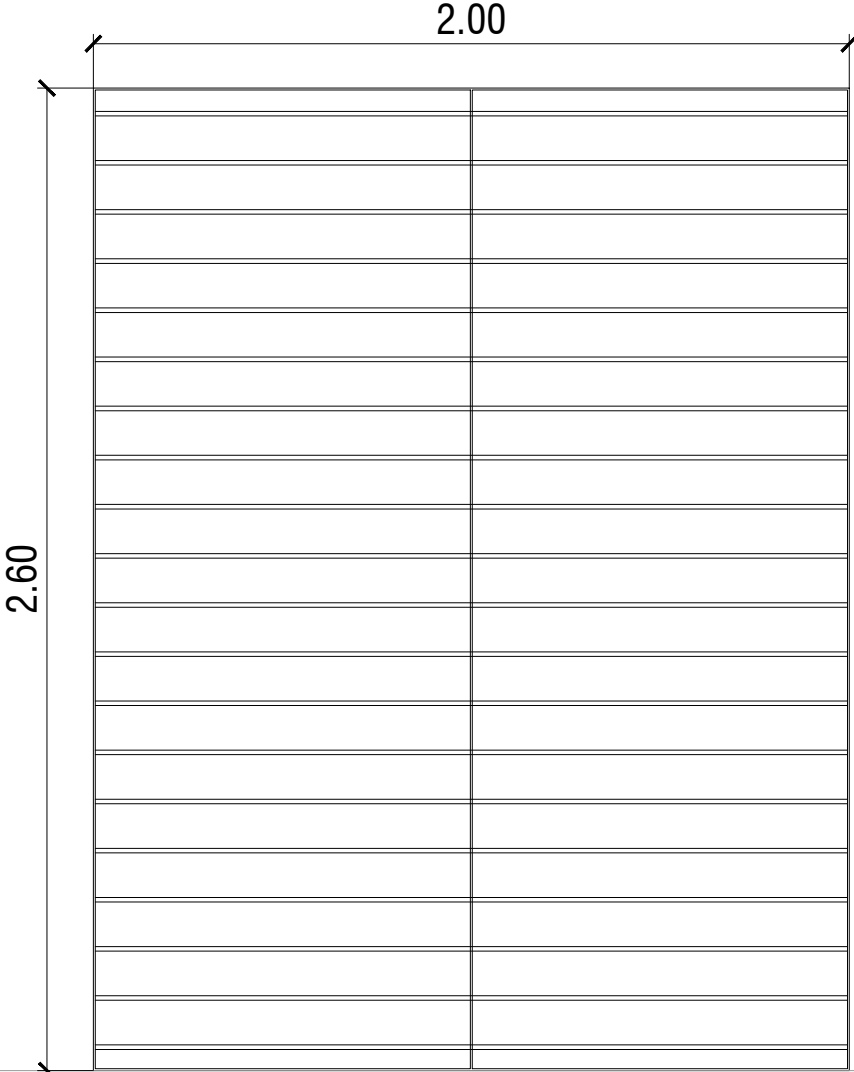
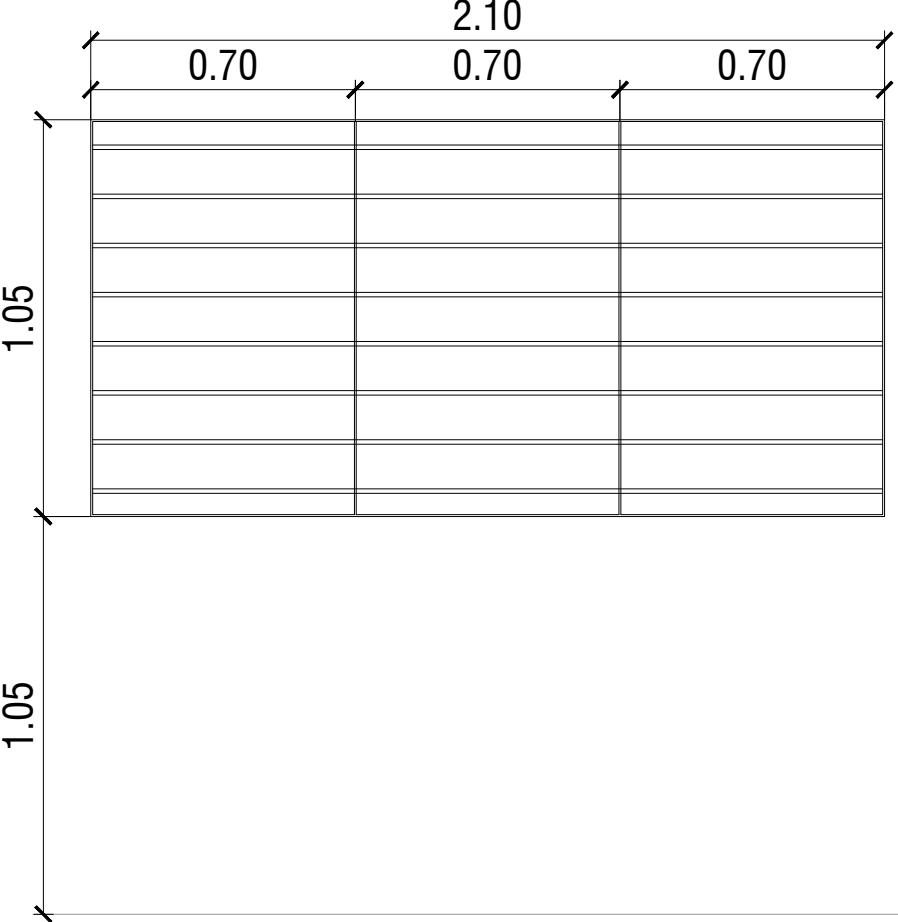
	R7	TIPO: HERRRERIA FIJA	CANT:01	R8	TIPO: HERRRERIA FIJA	CANT:01	R9	TIPO: HERRRERIA FIJA	CANT:01
									
ESPECIFICACIONES TÉCNICAS									
MARCOS	VERTICALES: PLANCHUELA 1 1/4" X 3/16" PERFORADA PARA BARRA REDONDA 1/2" HORIZONTALES: PLANCHUELA 1 1/4" X 3/16"			VERTICALES: PLANCHUELA 1 1/4" X 3/16" PERFORADA PARA BARRA REDONDA 1/2" HORIZONTALES: PLANCHUELA 1 1/4" X 3/16"			VERTICALES: PLANCHUELA 1 1/4" X 3/16" PERFORADA PARA BARRA REDONDA 1/2" HORIZONTALES: PLANCHUELA 1 1/4" X 3/16"		
REJA	BARRA REDONDA 1/2"			BARRA REDONDA 1/2"			BARRA REDONDA 1/2"		
PINTURA	FONDO CONVERTIDOR DE OXIDO ACABADO 2 MANOS DE ESMALTE SINTETICO COLOR BLANCO			FONDO CONVERTIDOR DE OXIDO ACABADO 2 MANOS DE ESMALTE SINTETICO COLOR BLANCO			FONDO CONVERTIDOR DE OXIDO ACABADO 2 MANOS DE ESMALTE SINTETICO COLOR BLANCO		
OTRO	-			-			-		

Todas las medidas deberán ser verificadas en obra.

DIRECCIÓN PROVINCIAL DE ARQUITECTURA

Ministerio de Infraestructura y servicios públicos.

Buenos Aires Provincia

ANTEPROYECTO:
Ministerio de salud.
Departamento de recursos físicos en salud.
DOCUMENTACIÓN PARA PLIEGO LICITATORIO.
DIRECCIÓN PROVINCIAL DE ARQUITECTURA.

OBRA:

C.A.P.S. SANTA ANA

PARTIDO: Pilar - Provincia de Buenos Aires
UBICACION: Isla Soledad y H.G. Martin, Derqui

Director Provincial:
Cdor. Carlos Colombini.

Plano:
PLANILLA DE CARPINTERIAS
ESCALA: 1:20

N de expediente:

Fecha:

ENERO 2019

N plano:

Total:

26

26



GOBIERNO DE LA PROVINCIA DE BUENOS AIRES
2019 - Año del centenario del nacimiento de Eva María Duarte de Perón

Hoja Adicional de Firmas
Pliego

Número:

Referencia: EX-2019-02222149- -GDEBA-DPCLMIYSPGP - AMBA – CAPS “SANTA ANA” – PILAR
- GRUPO 3.19

El documento fue importado por el sistema GEDO con un total de 26 pagina/s.