

**DOCUMENTACIÓN GRÁFICA**

**CAPS FRANCISCO ALVAREZ  
MORENO - GRUPO 4.12.c**

IMPLANTACION DEL PROTOTIPO  
Esc: 1/250

Eje de calle  
CALLE FINOCCHIETTO (Asfalto)

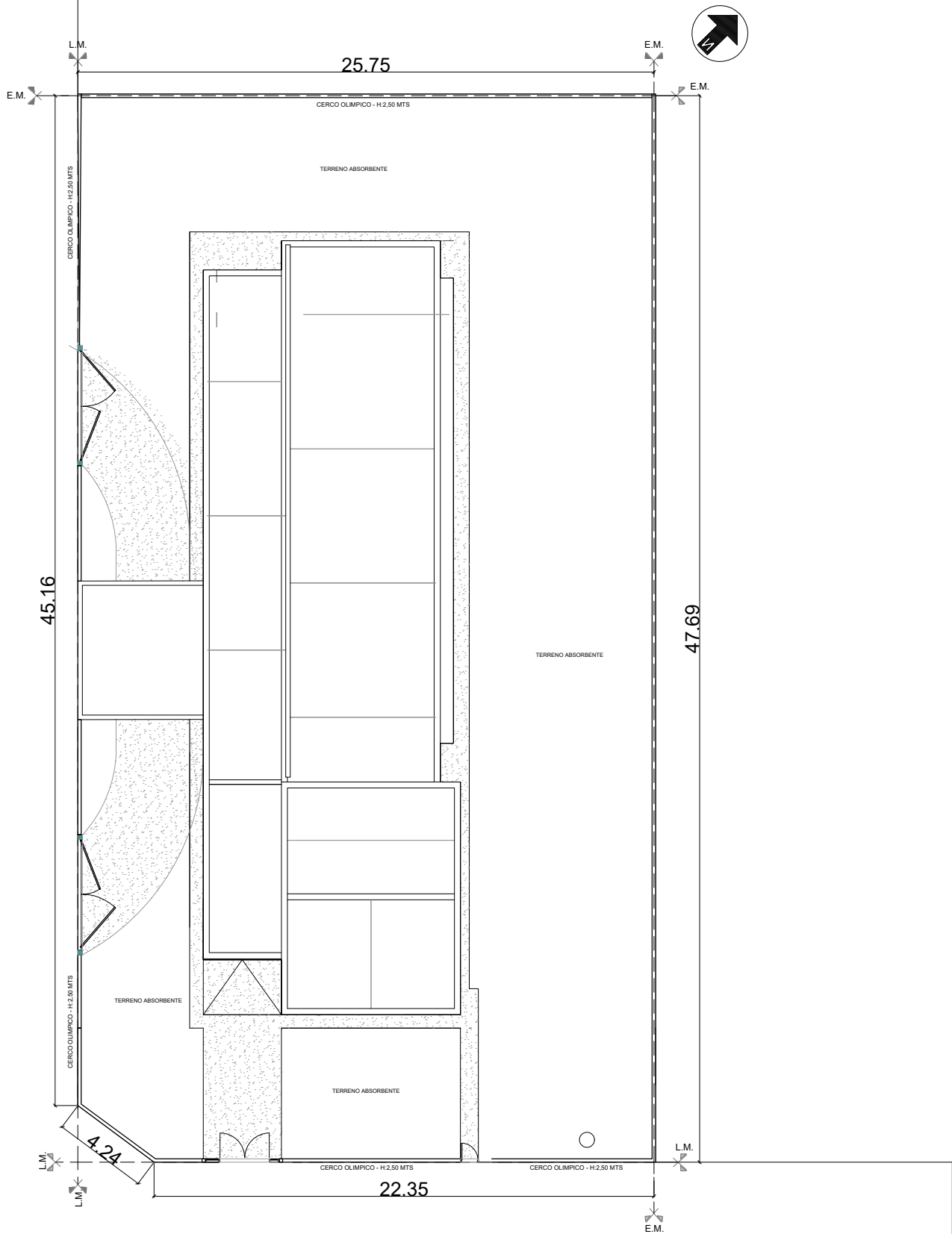

CALLE TEGUCIGALPA (Tierra)  
Eje de calle

Todas las medidas deberán ser verificadas en obra.

DIRECCIÓN PROVINCIAL DE ARQUITECTURA Ministerio de Infraestructura y servicios públicos. BUENOS AIRES PROVINCIA			
ANTEPROYECTO: Ministerio de salud. Departamento de recursos físicos en salud. DOCUMENTACIÓN PARA PLIEGO LICITATORIO. DIRECCIÓN PROVINCIAL DE ARQUITECTURA.  Director Provincial: Cdor. Carlos Colombini.	OBRA:		
	PROTOTIPO ALVAREZ		
	PARTIDO: Moreno - Provincia de Buenos Aires		
	UBICACION: Finocchietto esq. Tegucigalpa - Moreno		
	Plano:		
	ESCALA: 1/250		
	N de expediente:		
	Fecha:		
		ABRIL 2019	
		N plano:	Total:
		01	32

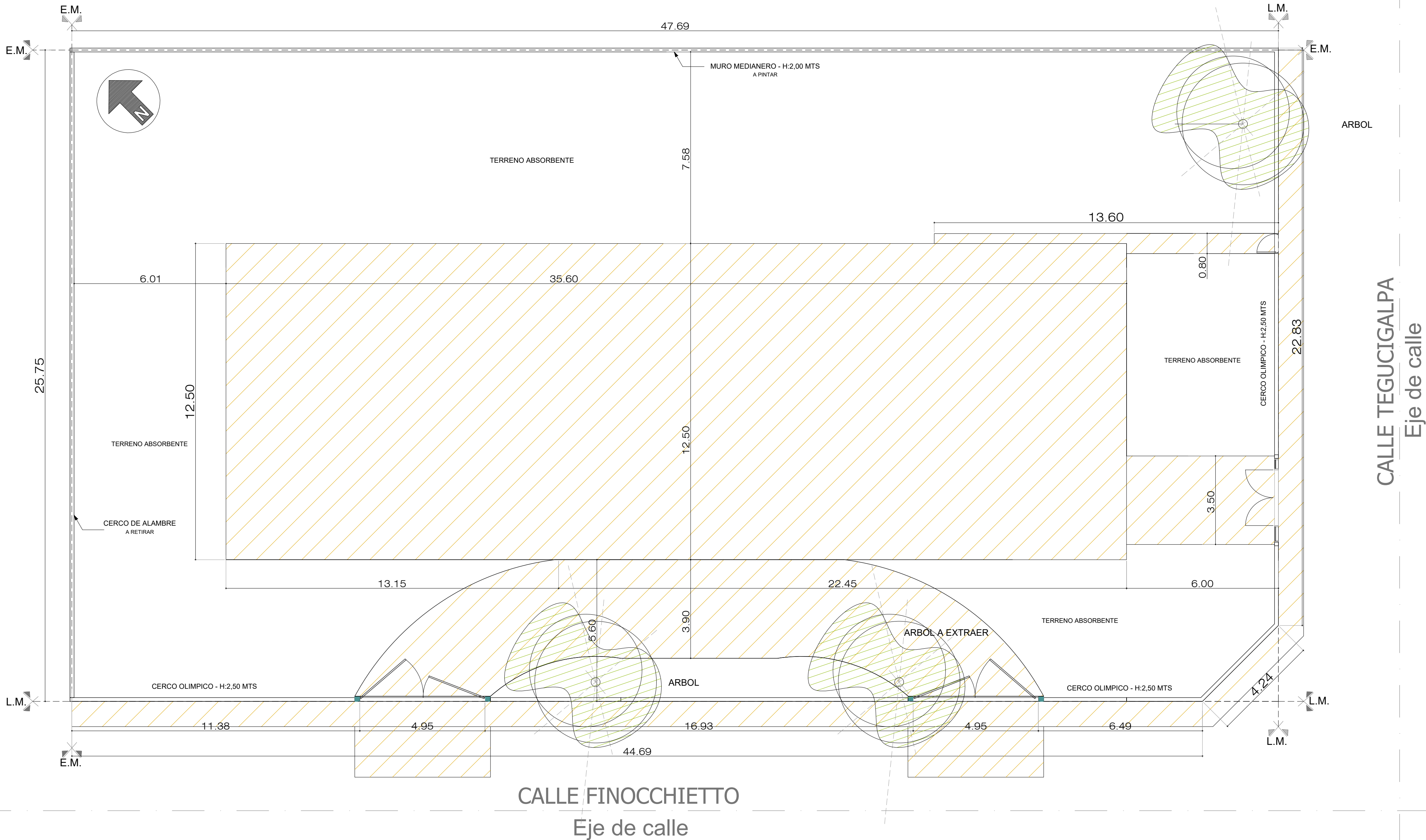

DESMONTE, APORTE Y COMPACTACIÓN (h:0,50 mts.).

Todas las medidas deberán ser verificadas en obra.			
DIRECCIÓN PROVINCIAL DE ARQUITECTURA Ministerio de Infraestructura y servicios públicos.			
BUENOS AIRES PROVINCIA			
ANTEPROYECTO: Ministerio de salud. Departamento de recursos físicos en salud. DOCUMENTACIÓN PARA PLIEGO LICITATORIO. DIRECCIÓN PROVINCIAL DE ARQUITECTURA.		OBRA: PROTOTIPO ALVAREZ	
Director Provincial: Cdr. Carlos Colombini.		PARTIDO: Moreno - Provincia de Buenos Aires	
		UBICACION: Finocchietto esq. Tegucigalpa - Moreno	
		Plano: <b>SITUACION ACTUAL - DEMOLICION</b>	
		ESCALA: 1/100	
		N de expediente:	
		Fecha:	
		ABRIL 2019	
		N plano:	02
		Total:	32

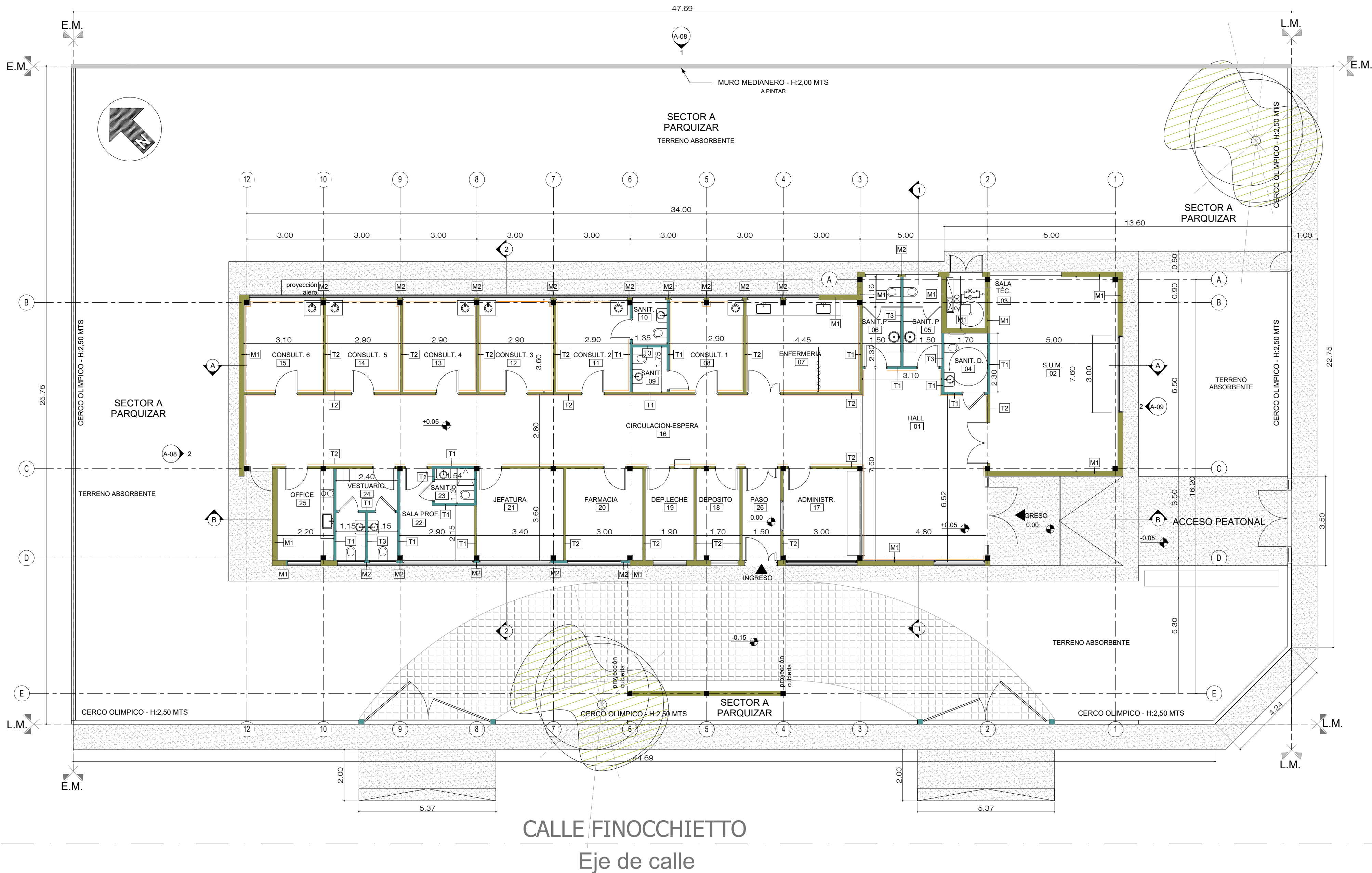

DESIGNACIÓN DE MUROS Planta	
MARCA	DESCRIPCIÓN
M1	Muro cerámico hueco e:18 cm
M2	Muro cerámico hueco e:12 cm
T1	Tabique placa resistente humedad-placa reforzada
T2	Tabique placa reforzada-placa reforzada
T3	Tabique placa resistente humedad ambos lados
	Guardacaminos.

Vereda de cemento alisado

Pavimento articulado o' cordón (h:0,15 mts)

Todas las medidas deberán ser verificadas en obra.

DIRECCIÓN PROVINCIAL DE ARQUITECTURA

Ministerio de Infraestructura y servicios públicos.

BUENOS AIRES PROVINCIA

ANTEPROYECTO:  
Ministerio de salud.  
Departamento de recursos físicos en salud.  
DOCUMENTACIÓN PARA PLIEGO LICITATORIO.  
DIRECCIÓN PROVINCIAL DE ARQUITECTURA.

OBRA:  
PROTOTIPO ALVAREZ  
PARTIDO: Moreno - Provincia de Buenos Aires  
UBICACION: Finocchietto esq. Tegucigalpa - Moreno  
Plano:  
**ARQUITECTURA - PLANTA BAJA**  
ESCALA: 1/100

Director Provincial:  
Cdr. Carlos Colombini.

N de expediente: Fecha:  
ABRIL 2019

N plano: Total:  
03 32



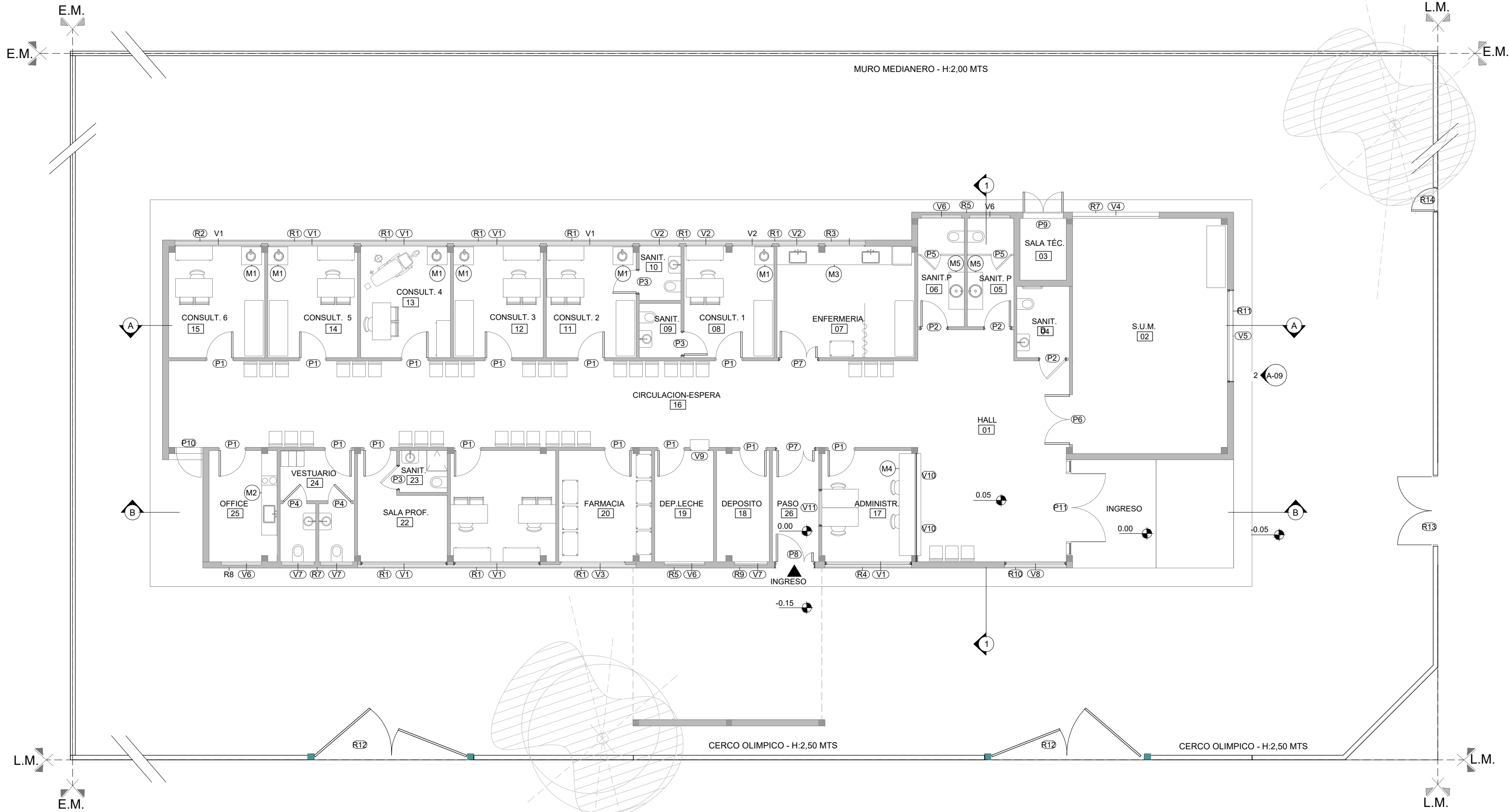

- REFERENCIA SÍMBOLOS
- V Designación de tipo de ventana nueva a colocar
  - P Designación de tipo de puerta nueva a colocar
  - R Designación de tipo de reja nueva a colocar
  - M Designación de tipo de mesada a colocar

Todas las medidas deberán ser verificadas en obra.

DIRECCIÓN PROVINCIAL DE ARQUITECTURA Ministerio de Infraestructura y servicios públicos. BUENOS AIRES PROVINCIA			
ANTEPROYECTO: Ministerio de salud. Departamento de recursos físicos en salud. DOCUMENTACIÓN PARA PLIEGO LICITATORIO. DIRECCIÓN PROVINCIAL DE ARQUITECTURA.	OBRA:		
	PROTOTIPO ALVAREZ		
	PARTIDO: Moreno - Provincia de Buenos Aires		
Director Provincial: Cdr. Carlos Colombini.	UBICACION: Finocchietto esq. Tegucigalpa - Moreno		
	Plano:		
	ESCALA: 1/100		
	N de expediente:	Fecha:	N plano: Total:
		ABRIL 2019	04 32

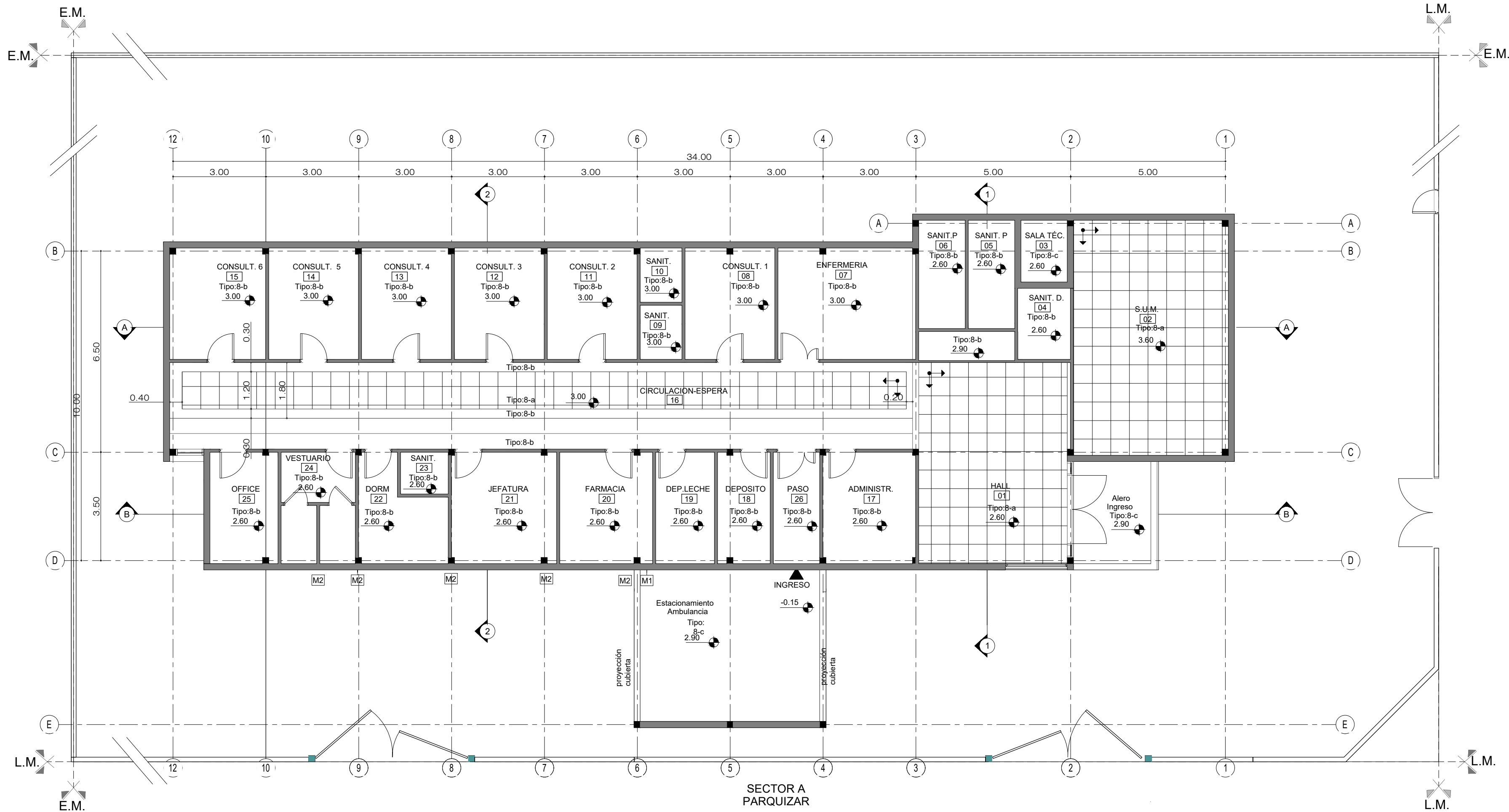

PLANILLA DE CIELORRASOS	
TIPO	DESCRIPCION
8-a	Cielorraso Modular
8-b	Cielorraso Junta Tomada
8-c	Placa Cementicia

Todas las medidas deber n ser verificadas en obra.

DIRECCI N PROVINCIAL DE ARQUITECTURA  
Ministerio de Infraestructura y servicios p blicos.

BUENOS AIRES PROVINCIA

ANTEPROYECTO:  
Ministerio de salud.  
Departamento de recursos f sicos en salud.  
DOCUMENTACI N PARA PLIEGO LICITATORIO.  
DIRECCI N PROVINCIAL DE ARQUITECTURA.

Director Provincial:  
Cdr. Carlos Colombini.

OBRA:  
PROTOTIPO ALVAREZ  
PARTIDO: Moreno - Provincia de Buenos Aires  
UBICACION: Finocchietto esq. Tegucigalpa - Moreno

Plano:  
**PLANTA DE CIELORRASOS**  
ESCALA: 1/100

N de expediente:	Fecha: ABRIL 2019	N plano:	Total:
		05	32

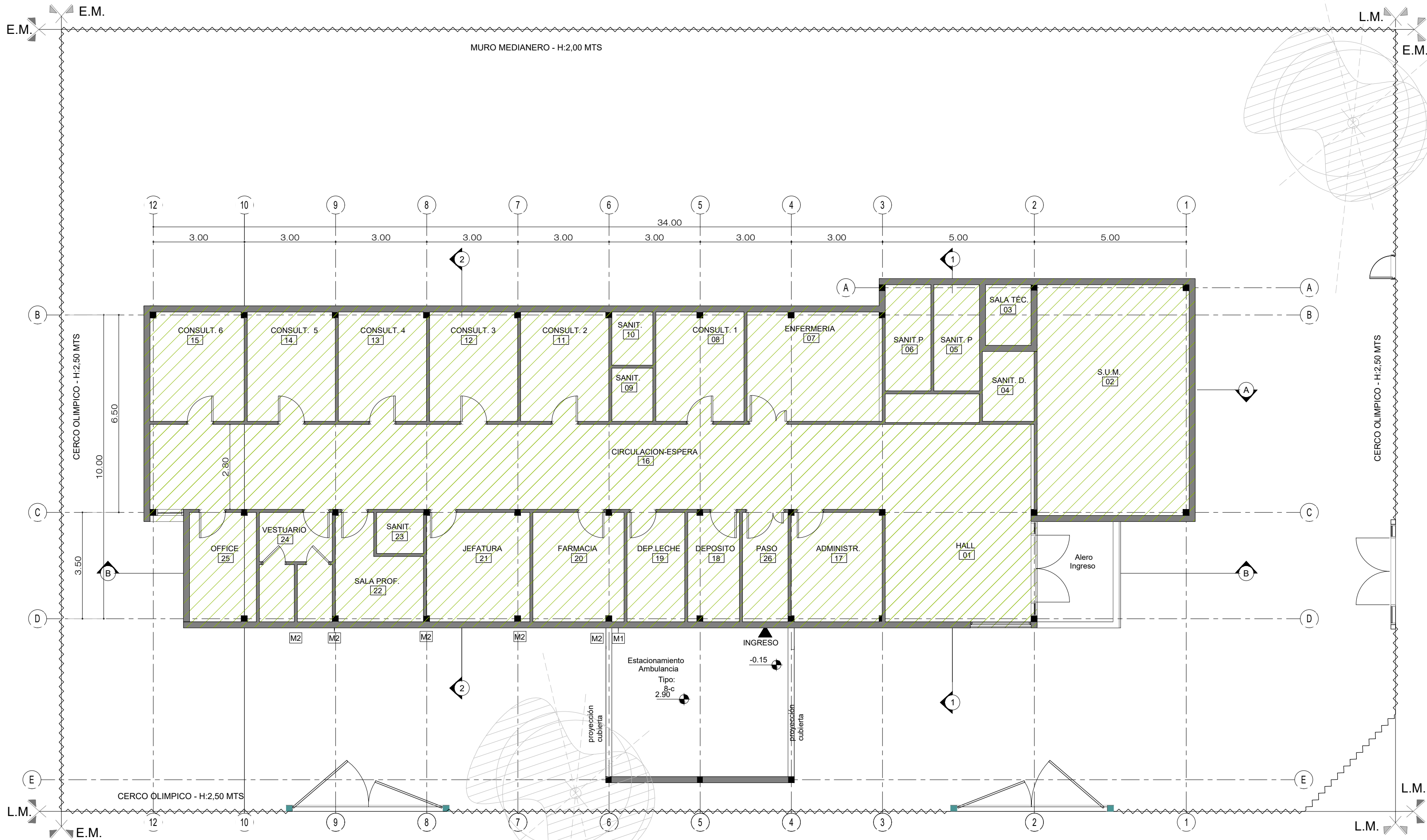

PLANILLA DE SOLADOS	
TIPO	DESCRIPCION
	Solado : ceramico s/ PET

Todas las medidas deberán ser verificadas en obra.

DIRECCIÓN PROVINCIAL DE ARQUITECTURA Ministerio de Infraestructura y servicios públicos. BUENOS AIRES PROVINCIA			
ANTEPROYECTO: Ministerio de salud. Departamento de recursos físicos en salud. DOCUMENTACIÓN PARA PLIEGO LICITATORIO. DIRECCIÓN PROVINCIAL DE ARQUITECTURA.		OBRA: PROTOTIPO ALVAREZ	
		PARTIDO: Moreno - Provincia de Buenos Aires	
		UBICACION: Finocchietto esq. Tegucigalpa - Moreno	
Director Provincial: Cdr. Carlos Colombini.		Plano: <b>PLANTA DE SOLADOS</b> ESCALA: 1/100	
N de expediente:	Fecha: ABRIL 2019	N plano:	Total: <b>06 32</b>

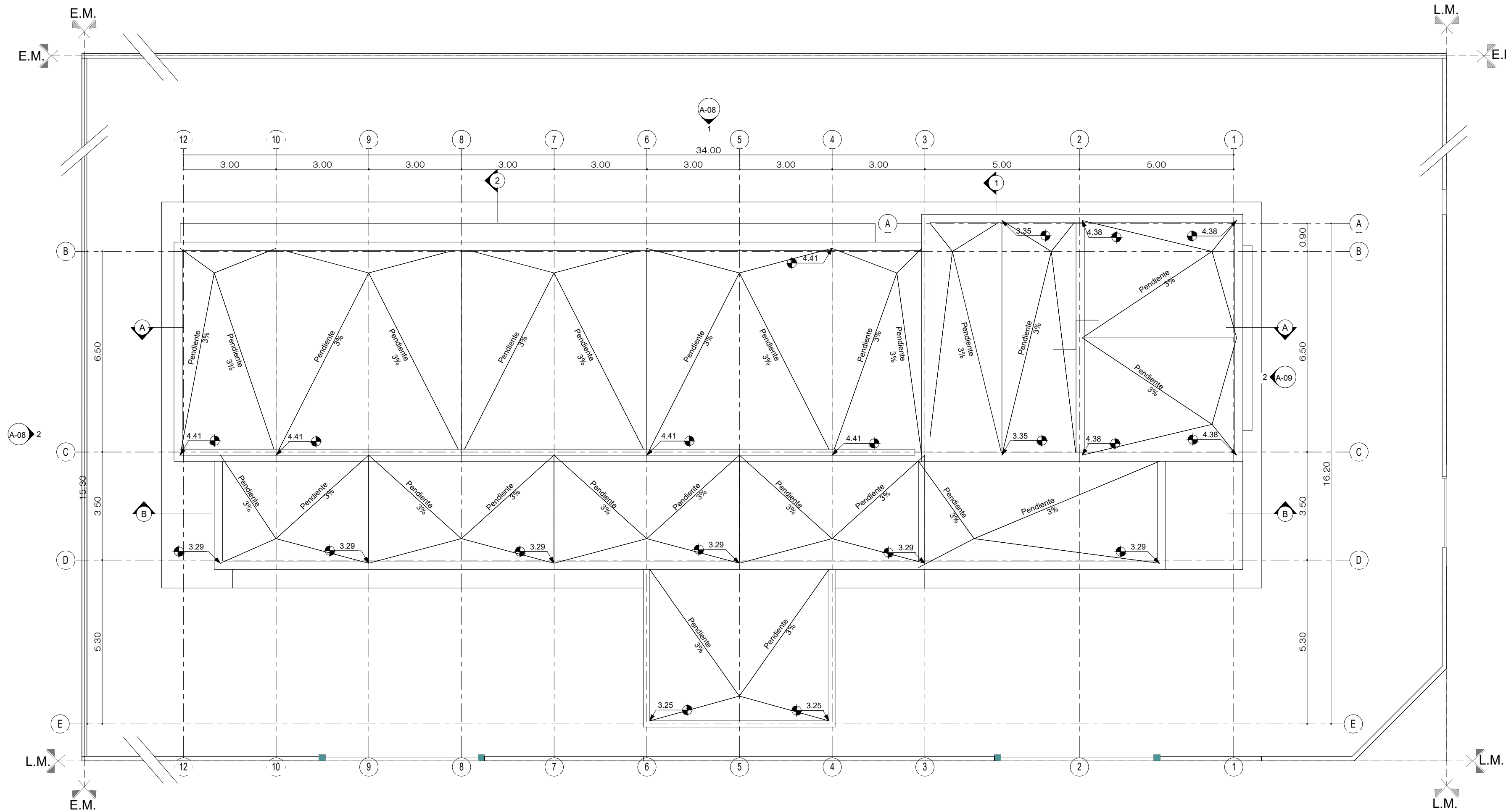

Todas las medidas deberán ser verificadas en obra.

DIRECCIÓN PROVINCIAL DE ARQUITECTURA Ministerio de Infraestructura y servicios públicos. BUENOS AIRES PROVINCIA			
ANTEPROYECTO: Ministerio de salud. Departamento de recursos físicos en salud. DOCUMENTACIÓN PARA PLIEGO LICITATORIO. DIRECCIÓN PROVINCIAL DE ARQUITECTURA.	OBRA:		
	PROTOTIPO ALVAREZ		
	PARTIDO: Moreno - Provincia de Buenos Aires		
	UBICACION: Finocchietto esq. Tegucigalpa - Moreno		
Director Provincial: Cdr. Carlos Colombini.	Plano:		
	ARQ. - PLANTA DE TECHOS		
	ESCALA: 1/100		
N de expediente:	Fecha: ABRIL 2019	N plano:	Total: 07 32



Corte A-A

1:100

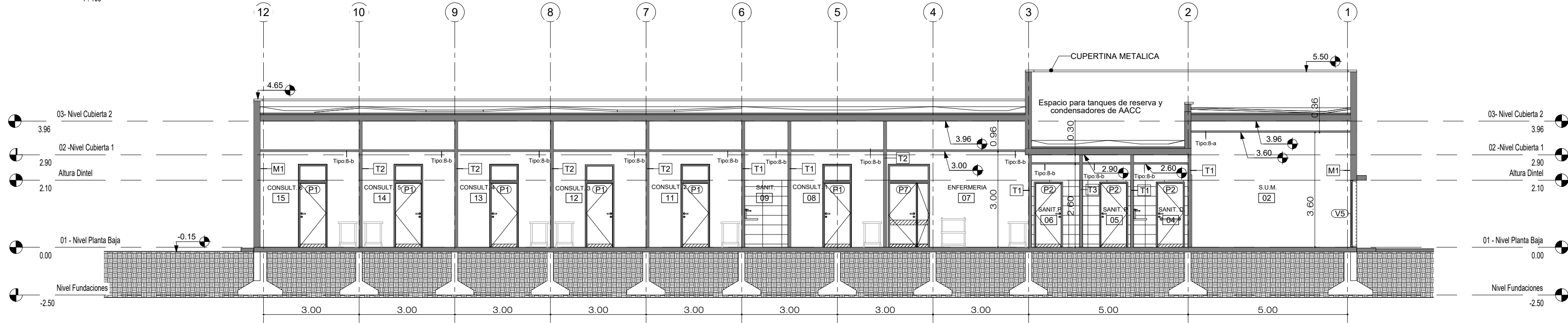

Corte B-B

1:100

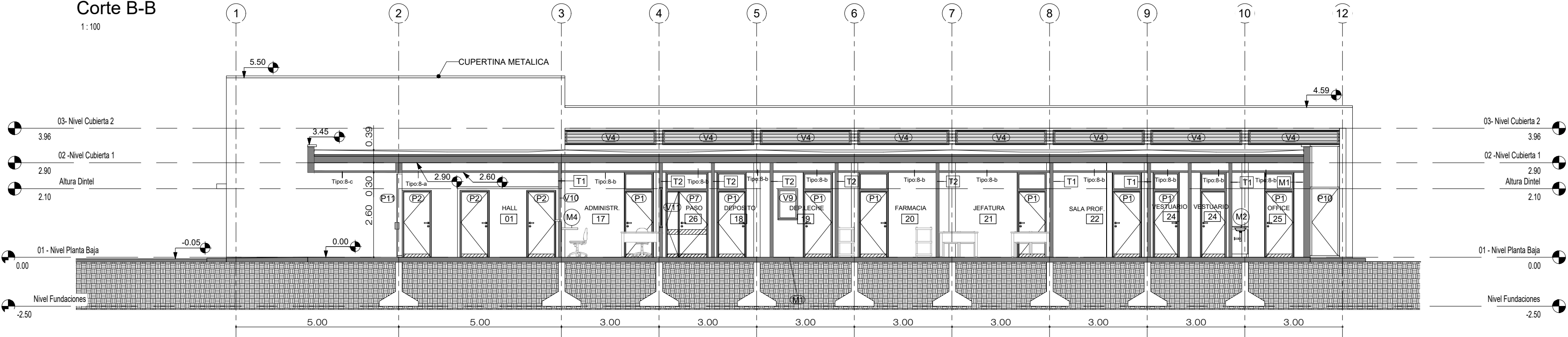

Todas las medidas deberán ser verificadas en obra.

DIRECCIÓN PROVINCIAL DE ARQUITECTURA  
Ministerio de Infraestructura y servicios públicos.

BUENOS AIRES PROVINCIA

ANTEPROYECTO:  
Ministerio de salud.  
Departamento de recursos físicos en salud.  
DOCUMENTACIÓN PARA PLIEGO LICITATORIO.  
DIRECCIÓN PROVINCIAL DE ARQUITECTURA.

Director Provincial:  
Cdr. Carlos Colombini.

OBRA:  
PROTOTIPO ALVAREZ  
PARTIDO: Moreno - Provincia de Buenos Aires  
UBICACION: Finocchietto esq. Tegucigalpa - Moreno

Plano:  
**ARQUITECTURA - CORTES**  
ESCALA: 1/100

N de expediente:	Fecha: ABRIL 2019	N plano: <b>08</b>	Total: <b>32</b>
------------------	----------------------	-----------------------	---------------------

1 : 100

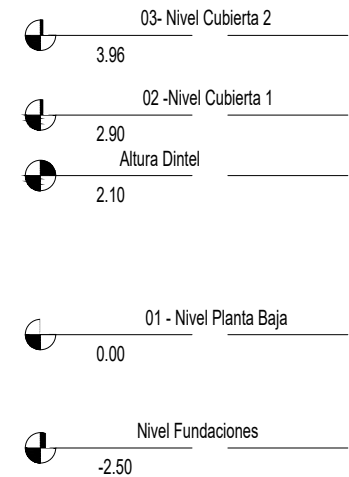

1 : 100

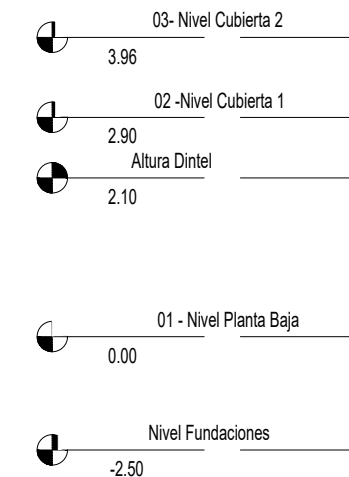

8-a	Cielorraso Modular
8-b	Cielorraso Junta Tomada
8-c	Placa Cementicia

M1	Muro cerámico hueco e:18 cm
T1	Tabique placa resistente humedad-placa reforzada
T2	Tabique placa reforzada-placa reforzada
T3	Tabique placa resistente humedad ambos lados

**Todas las medidas deberán ser verificadas en obra.**

**DIRECCIÓN PROVINCIAL DE ARQUITECTURA**  
Ministerio de Infraestructura y servicios públicos.

## BUENOS AIRES PROVINCIA

ANTEPROYECTO:  
Ministerio de salud.  
Departamento de recursos físicos en salud.  
DOCUMENTACIÓN PARA PLIEGO LICITATORIO.  
DIRECCIÓN PROVINCIAL DE ARQUITECTURA.

Director Provincial:  
Cdor. Carlos Colombini.

OBRA:

PROTOTIPO ALVAREZ

PARTIDO: Moreno - Provincia de Buenos Aires

UBICACION: Finocchietto esq. Tegucigalpa - Moreno

Plano:	<b>ARQUITECTURA - CORTES</b>
--------	------------------------------

ESCALA: 1/100

N de expediente:	Fecha:	N plano:	Total:
------------------	--------	----------	--------

Fecha:	ABRIL 2019
--------	------------

N plano:	Total:
----------	--------

09 32

Vista Norte

1 : 100

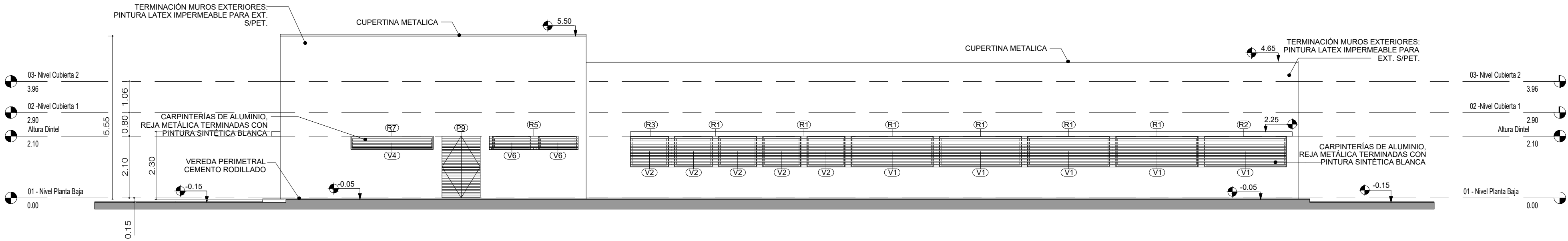

Vista Este

1 : 100

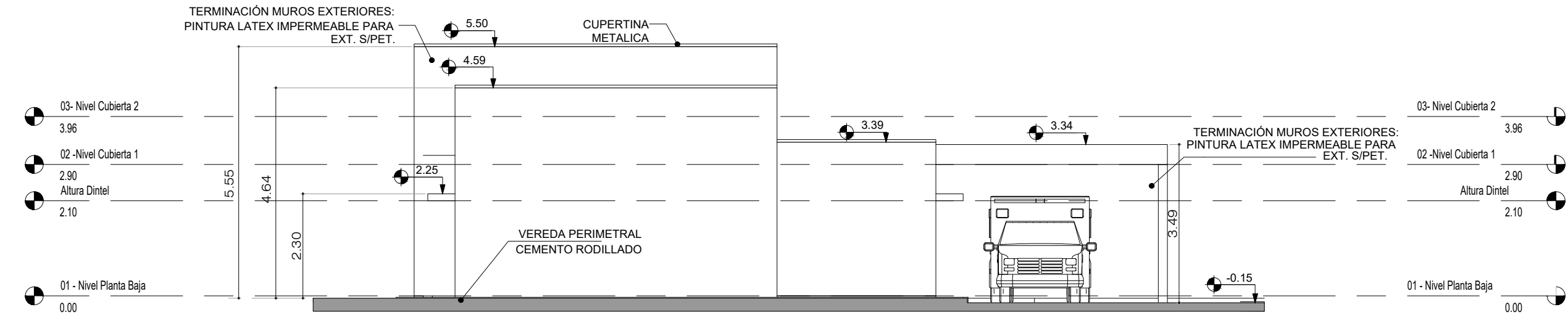

Todas las medidas deberán ser verificadas en obra.

DIRECCIÓN PROVINCIAL DE ARQUITECTURA  
Ministerio de Infraestructura y servicios públicos.

BUENOS AIRES PROVINCIA

ANTEPROYECTO: Ministerio de salud. Departamento de recursos físicos en salud. DOCUMENTACIÓN PARA PLIEGO LICITATORIO. DIRECCIÓN PROVINCIAL DE ARQUITECTURA.	OBRA:		
	PROTOTIPO ALVAREZ		
	PARTIDO: Moreno - Provincia de Buenos Aires		
	UBICACION: Finocchietto esq. Tegucigalpa - Moreno		
Director Provincial: Cdor. Carlos Colombini.	Plano:		
	ARQUITECTURA - VISTAS		
	ESCALA: 1/100		
N de expediente:	Fecha: ABRIL 2019	N plano:	Total: 1032

1 : 100



1 : 100



**Todas las medidas deberán ser verificadas en obra.**

**DIRECCIÓN PROVINCIAL DE ARQUITECTURA**  
Ministerio de Infraestructura y servicios públicos.

## BUENOS AIRES PROVINCIA

ANTEPROYECTO: Ministerio de salud. Departamento de recursos físicos en salud. DOCUMENTACIÓN PARA PLIEGO LICITATORIO. DIRECCIÓN PROVINCIAL DE ARQUITECTURA.	OBRA:			
	PROTOTIPO ALVAREZ			
	PARTIDO: Moreno - Provincia de Buenos Aires			
	UBICACION: Finocchietto esq. Tegucigalpa - Moreno			
Director Provincial: Cdor. Carlos Colombini.	Plano:			
	ARQUITECTURA - VISTAS			
	ESCALA: 1/100			
	N de expediente:	Fecha:	N plano:	Total:
		ABRIL 2019	11	32



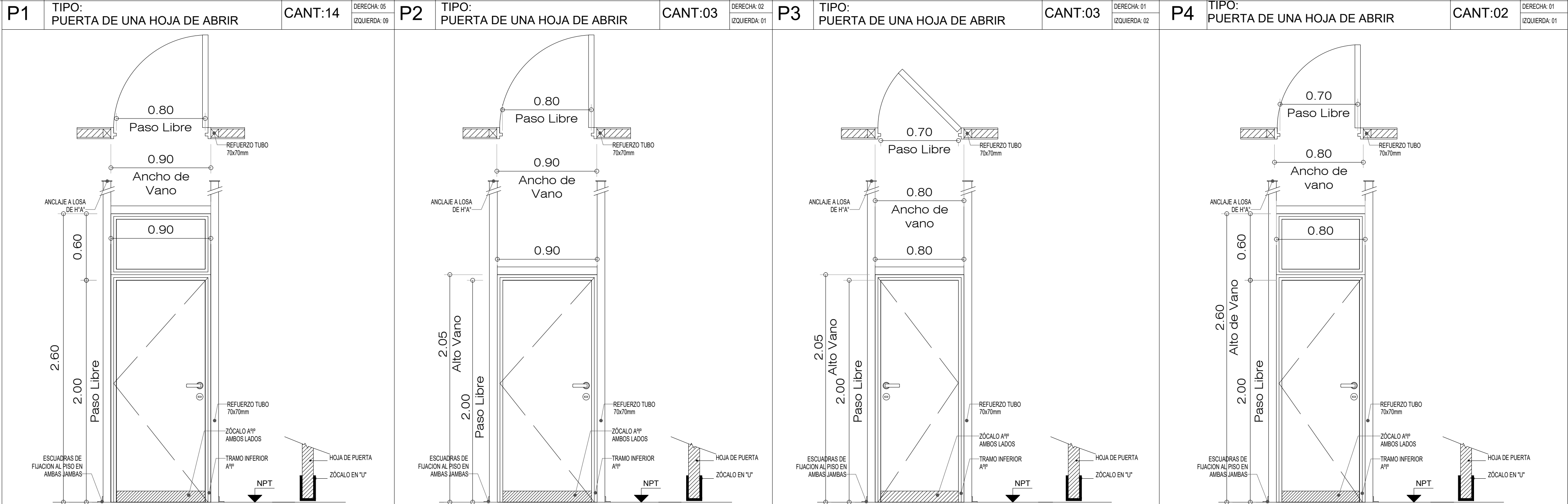

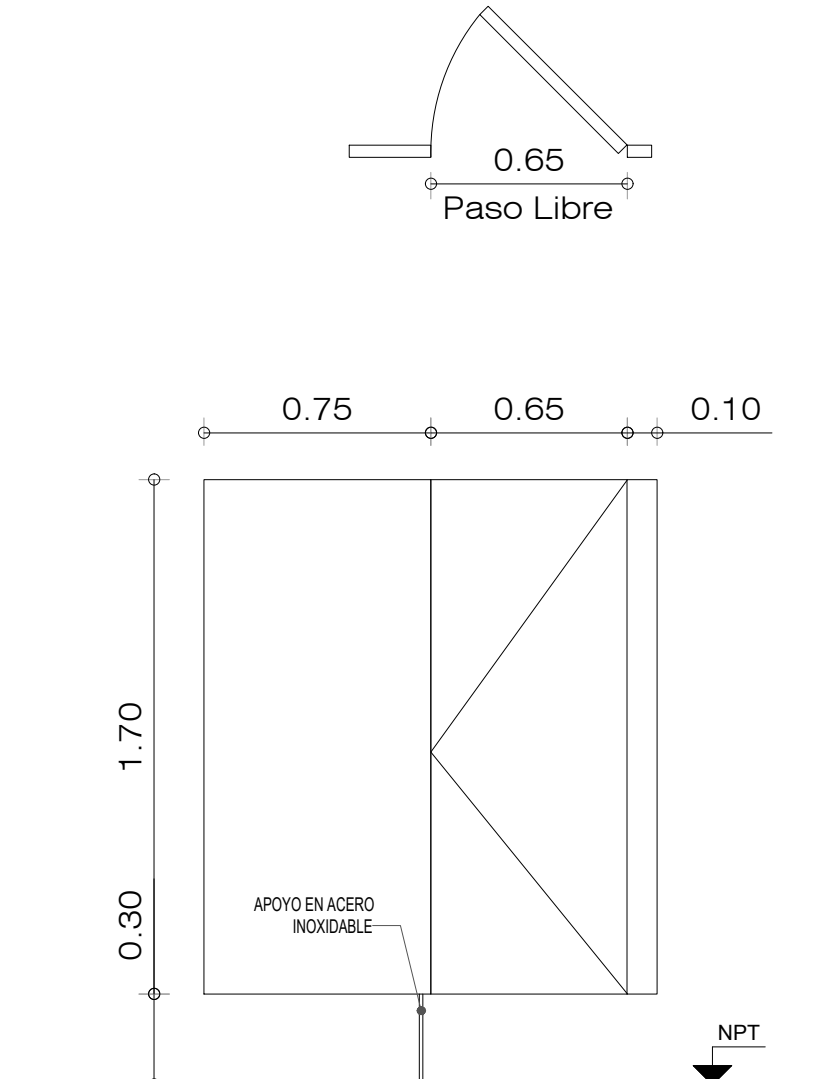
P5	TIPO: PUERTA DE UNA HOJA DE ABRIR	CANT: 02	DERECHA: 01 IZQUIERDA: 01
			
ESPECIFICACIONES TÉCNICAS - PUERTAS			
MARCOS	MARCO DE CHAPA DE HIERRO DOBLADA DD Nº16 A CAJÓN SEGÚN ANCHO DE MURO. TRAMO INFERIOR DE ACERO INOXIDABLE h:10cm		
REFUERZOS	-		
HOJAS	PUERTA DE MDF 25mm DE ESPESOR, REVESTIDA EN AMBAS CARAS CON LAMINADO MELAMÍNICO SATINADO COLOR BLANCO DE 1mm DE ESPESOR.		
HERRAJES	2 BISAGRAS POR HOJA DE ALUMINIO ANODIZADO NATURAL. HERRAJE DE CIERRE LIBRE/OCUPADO ACERADO TAPACANTOS PERFIL DE ALUMINIO ANODIZADO "U" APOYOS EN ACERO INOXIDABLE		
ZOCALOS	-		
VIDRIOS	-		
CONTRAVIDRIOS	-		
PINTURA	-		
OTRO	-		

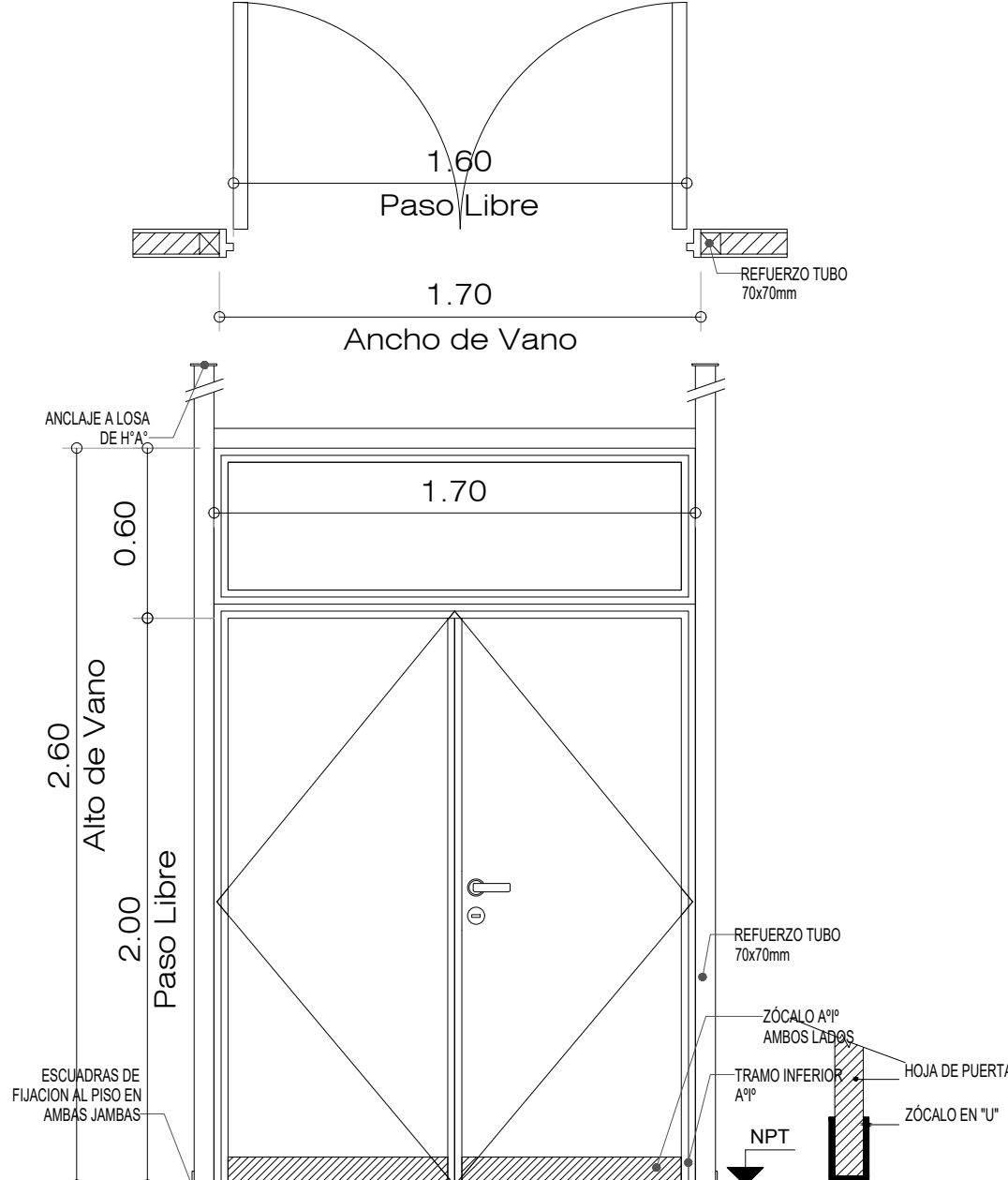
P6	TIPO: PUERTA DE DOS HOJAS DE ABRIR	CANT:01	
			
MARCO DE CHAPA DE HIERRO DOBLADA DD Nº16 A CAJÓN SEGÚN ANCHO DE MURO. TRAMO INFERIOR DE ACERO INOXIDABLE h:10cm			
PERIMETRAL DE TUBO DE ACERO 70x70mm CON FIJACION A PISO Y LOSA EN CADA JAMBA. CON DOS MANOS DE ANTIOXIDO			
PUERTA PLACA DE 45mm DE ESPESOR, REVESTIDA EN AMBAS CARAS CON LAMINADO MELAMÍNICO SATINADO COLOR BLANCO DE 1mm DE ESPESOR SOBRE PLACA DE MDF DE 1cm DE ESPESOR. NÚCLEO INTERIOR CON TRAMA TIPO NIDO DE ABEJA DE MADERA MACIZA (PINO PARANÁ) Y CANTOS PERIMETRALES DE CEDRO DE 1cm DE ESPESOR.			
6 POMELAS MIXTAS POR HOJA REFORZADAS DE HIERRO. CERRADURA DE EMBUTIR DE CILINDRO UNICABO PARA PUERTAS INTERIORES. DOBLE BALANCÍN BRONCE PLATIL, RECTA PESADA. DOS PASADORES SUPERIOR E INFERIOR EN LA OTRA HOJA. BOCALLAVES Y ROSETAS CIRCULARES.			
ACERO INOXIDABLE MATE DE 1.2mm DE ESPESOR, COLOCADOS PEGADOS CON ADHESIVO h:10cm			
PAÑO SUPERIOR: VIDRIO DE SEGURIDAD 3+3 LAMINADO TRANSPARENTE TIPO BLISAN O SUPERIOR			
ALUMINIO ANODIZADO 10mm			
ANTIÓXIDO Y ESMALTE SINTÉTICO			
-			

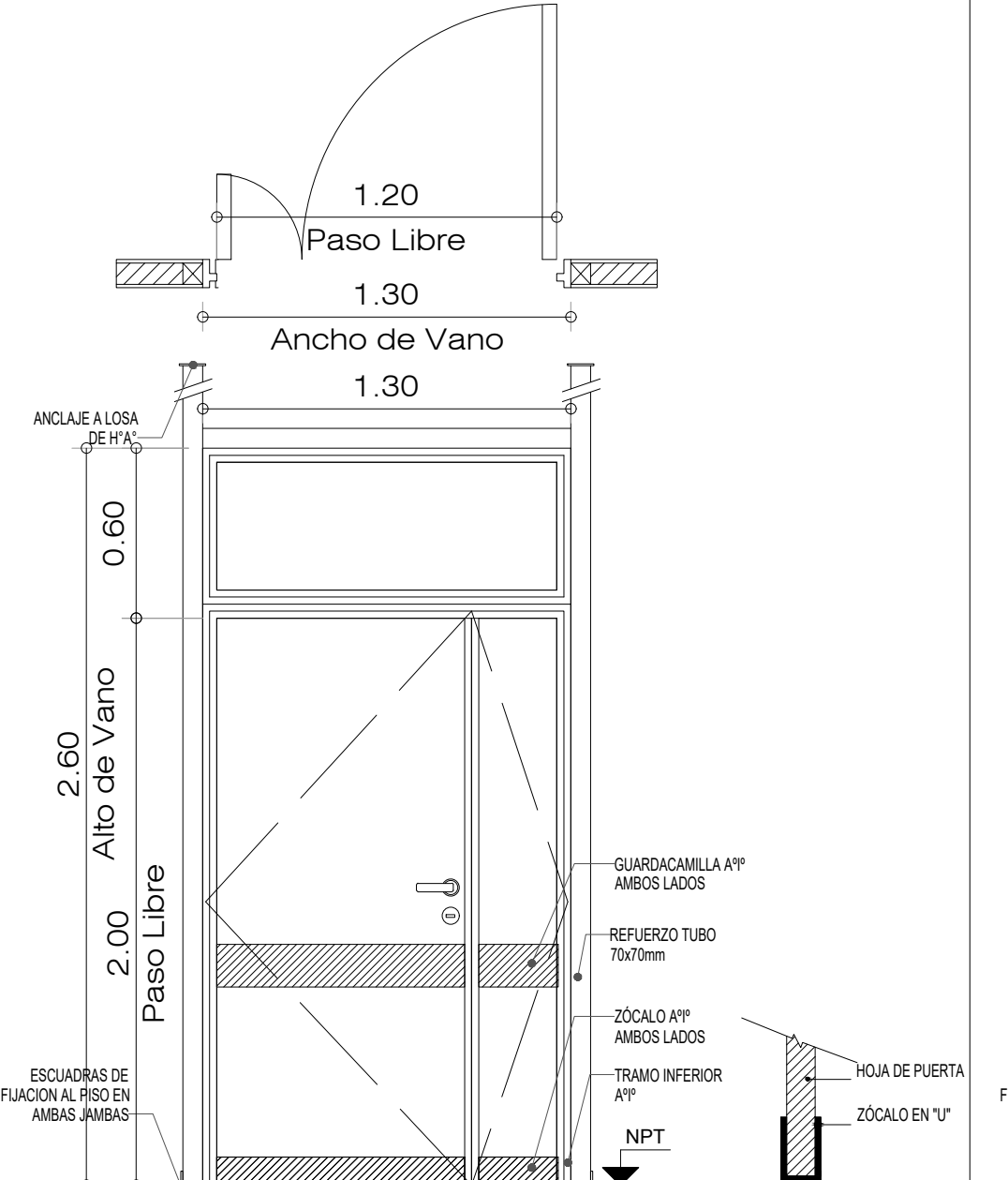
P7	TIPO: PUERTA DE DOS HOJAS DE ABRIR	CANT: 02	DERECHA: 01 IZQUIERDA: 01
			
MARCO DE CHAPA DE HIERRO DOBLADA DD Nº16 A CAJÓN SEGÚN ANCHO DE MURO. TRAMO INFERIOR DE ACERO INOXIDABLE h:10cm			
PERIMETRAL DE TUBO DE ACERO 70x70mm CON FIJACION A PISO Y LOSA EN CADA JAMBA. CON DOS MANOS DE ANTIOXIDO			
PUERTA PLACA DE 45mm DE ESPESOR, REVESTIDA EN AMBAS CARAS CON LAMINADO MELAMÍNICO SATINADO COLOR BLANCO DE 1mm DE ESPESOR SOBRE PLACA DE MDF DE 1cm DE ESPESOR. NÚCLEO INTERIOR CON TRAMA TIPO NIDO DE ABEJA DE MADERA MACIZA (PINO PARANÁ) Y CANTOS PERIMETRALES DE CEDRO DE 1cm DE ESPESOR.			
6 POMELAS MIXTAS POR HOJA REFORZADAS DE HIERRO. CERRADURA DE EMBUTIR DE CILINDRO UNICABO PARA PUERTAS INTERIORES. DOBLE BALANCÍN BRONCE PLATIL, RECTA PESADA. DOS PASADORES SUPERIOR E INFERIOR EN LA OTRA HOJA. BOCALLAVES Y ROSETAS CIRCULARES.			
ACERO INOXIDABLE MATE DE 1.2mm DE ESPESOR, COLOCADOS PEGADOS CON ADHESIVO h:10cm			
PAÑO SUPERIOR: VIDRIO DE SEGURIDAD 3+3 LAMINADO TRANSPARENTE TIPO BLISAN O SUPERIOR			
ALUMINIO ANODIZADO 10mm			
ANTIÓXIDO Y ESMALTE SINTÉTICO			
GUARDACAMILLAS DE ACERO INOXIDABLE MATE DE 1.2mm DE ESPESOR, COLOCADOS PEGADOS CON ADHESIVO h:15cm COLOCADOS +70cm SNPT			

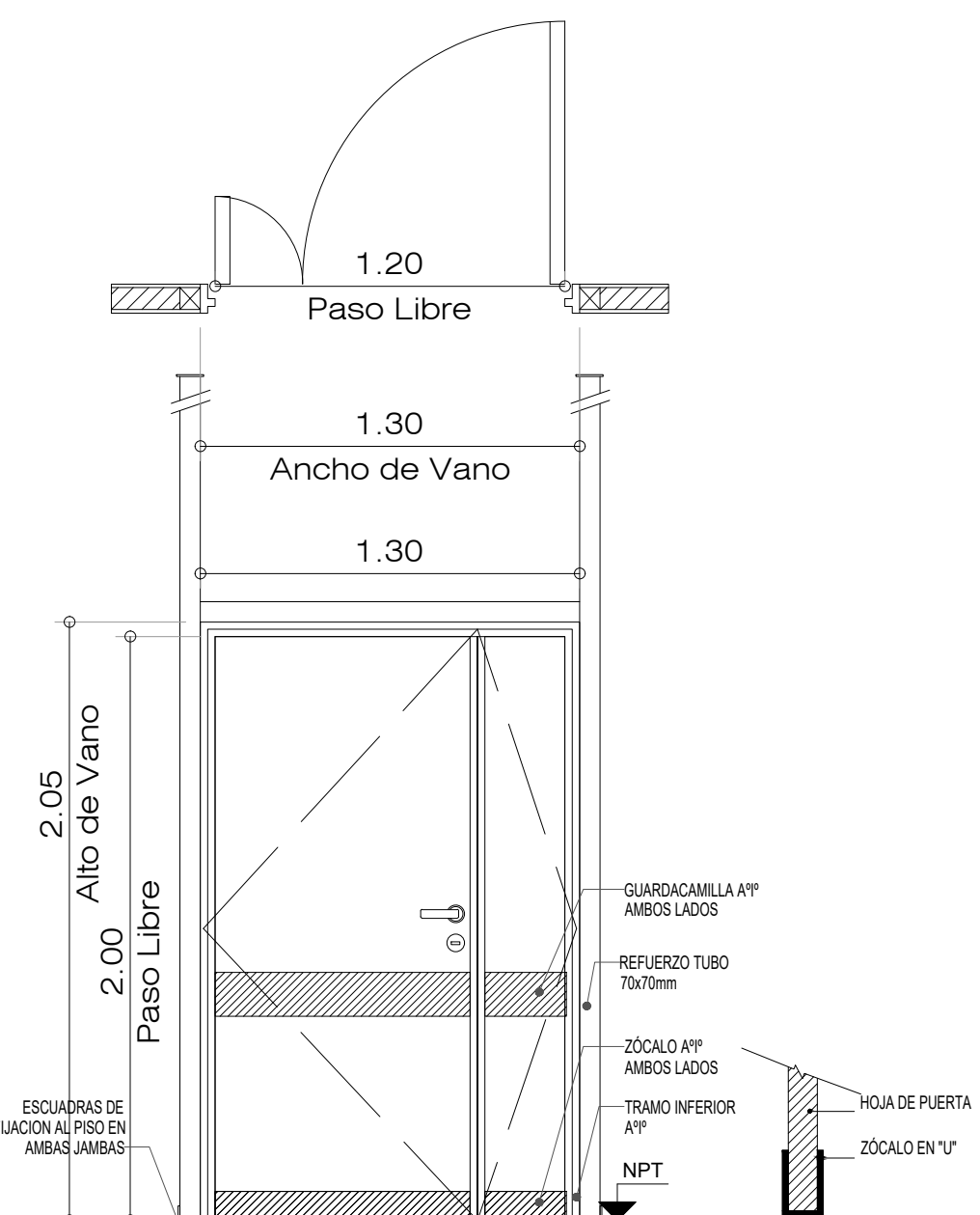
P8	TIPO: PUERTA DE DOS HOJAS DE ABRIR	CANT: 01	DERECHA: 01 IZQUIERDA: -
			
MARCO DE CHAPA DE HIERRO DOBLADA DD Nº16 A CAJÓN SEGÚN ANCHO DE MURO. TRAMO INFERIOR DE ACERO INOXIDABLE h:10cm			
PERIMETRAL DE TUBO DE ACERO 70x70mm CON FIJACION A PISO Y LOSA EN CADA JAMBA. CON DOS MANOS DE ANTIOXIDO			
HOJA CIEGA DE CHAPA DE HIERRO DOBLADA DD Nº16, ARMADA A CAJÓN, CON INTERIOR RELLENO DE ESPUMA POLIURETÁNICA.			
3 POMELAS MIXTAS POR HOJA REFORZADAS DE HIERRO. CERRADURA DE EMBUTIR DE CILINDRO UNICABO PARA PUERTAS INTERIORES. DOBLE BALANCÍN BRONCE PLATIL, RECTA PESADA. DOS PASADORES SUPERIOR E INFERIOR EN LA OTRA HOJA. BOCALLAVES Y ROSETAS CIRCULARES.			
ACERO INOXIDABLE MATE DE 1.2mm DE ESPESOR, COLOCADOS PEGADOS CON ADHESIVO h:10cm			
-			
-			
FONDO CONVERTIDOR DE OXIDO ACABADO 2 MANOS DE ESMALTE SINTETICO COLOR BLANCO			
GUARDACAMILLAS DE ACERO INOXIDABLE MATE DE 1.2mm DE ESPESOR, COLOCADOS PEGADOS CON ADHESIVO h:15cm COLOCADOS +70cm SNPT			

Todas las medidas deberán ser verificadas en obra.

DIRECCIÓN PROVINCIAL DE ARQUITECTURA

Ministerio de Infraestructura y servicios públicos.

BUENOS AIRES PROVINCIA

ANTEPROYECTO:  
Ministerio de salud.  
Departamento de recursos físicos en salud.  
DOCUMENTACIÓN PARA PLIEGO LICITATORIO.  
DIRECCIÓN PROVINCIAL DE ARQUITECTURA.

OBRA:  
  
PROTOTIPO ALVAREZ  
  
PARTIDO: Moreno - Provincia de Buenos Aires  
UBICACION: Finocchietto esq. Tegucigalpa - Moreno

Director Provincial:  
Cdr. Carlos Colombini.

Plano:  
**PLANILLA CARP. - PUERTAS**  
ESCALA: S/E

N de expediente: Fecha: ABRIL 2019N plano: 13Total: 32

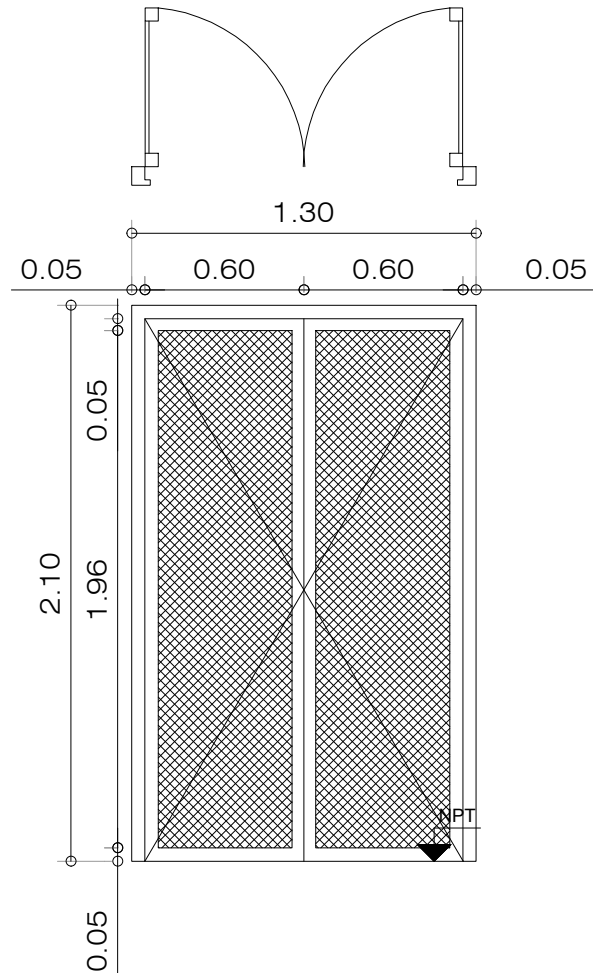
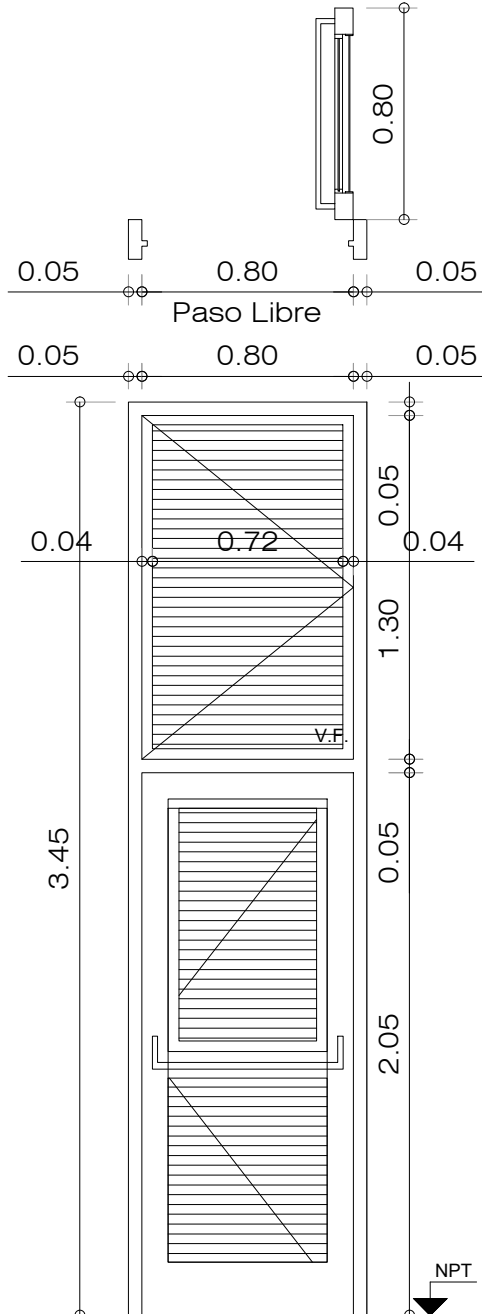
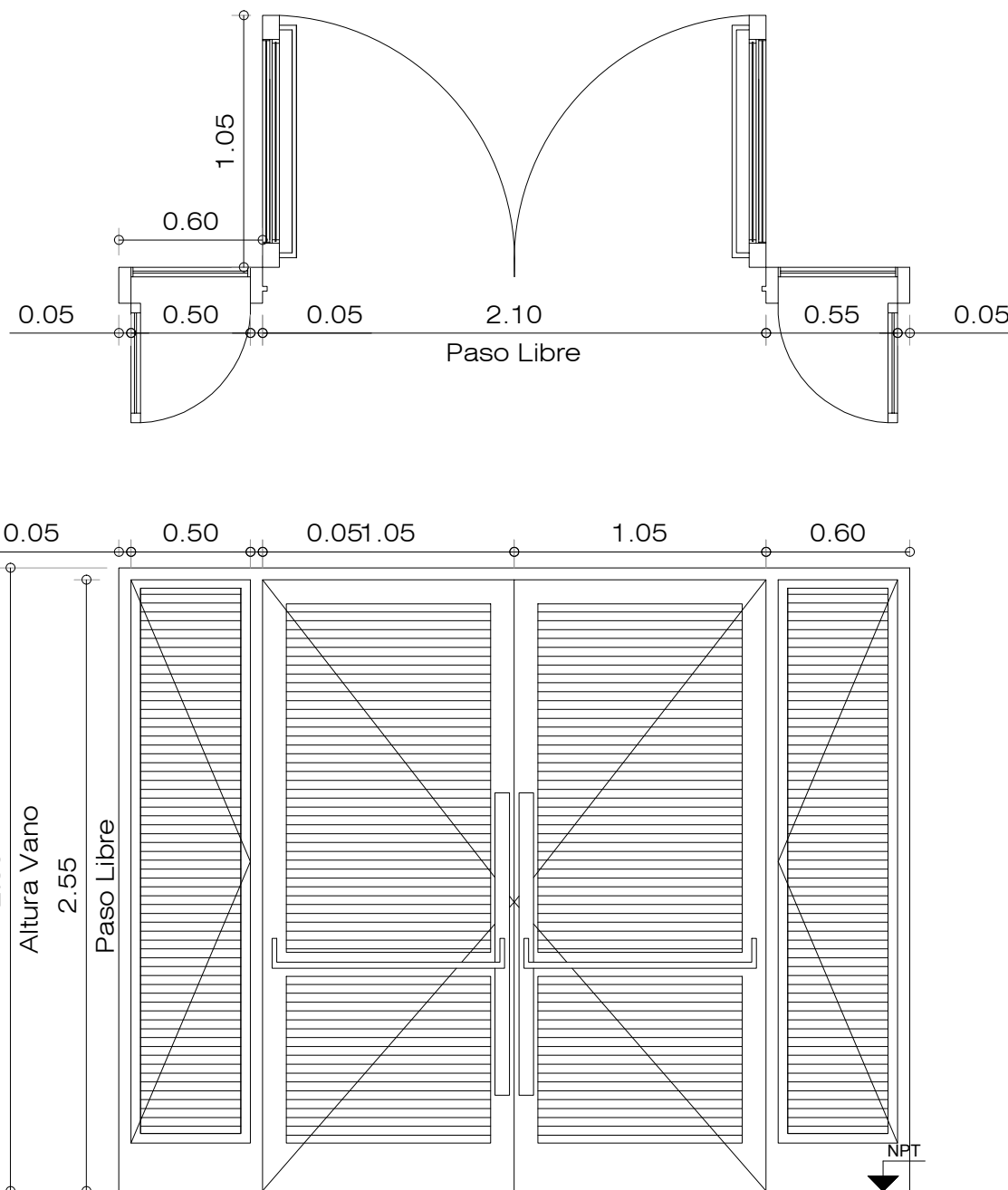
P9	TIPO: PUERTA DE DOS HOJA DE ABRIR	CANT: 01	P10	TIPO: PUERTA DE ABRIR Y HOJA DE ABRIR SUPERIOR	CANT:01	P11	TIPO: PUERTA DE DOS HOJAS DE ABRIR Y DOS VENTANAS DE ABRIR LATERALES	CANT:01
								
ESPECIFICACIONES TÉCNICAS - PUERTAS								
MARCOS	MARCO DE CHAPA DE HIERRO DOBLADA DD N°16 .		MARCO DE CHAPA DE HIERRO DOBLADA DD N°16 .			MARCO DE CHAPA DE HIERRO DOBLADA DD N°16 .		
HOJAS	HOJAS DE ABRIR COMPUESTAS POR BASTIDOR EN CHAPA ARMADA TIPO TUBO DD N°16. CONTRAMARCO PLANCHUELA 3/16" x 3/4" SOLDADO A BASTIDOR. REJA COMPUERTA POR MALLA SHULMAN PESADA AREA ABIERTA 54% COD. 26921		DOS HOJAS DE ABRIR COMPUESTAS POR BASTIDOR EN CHAPA ARMADA TIPO TUBO DD N°16. LLEVA REJA DE PROTECCION INCORPORADA EN LA CARPINTERIA DE BARRA REDONDA 1/2" FIJADAS SOBRE PLANCHUELA 1 1/4" X 3/16" PERFORADA AL BASTIDOR DE LA HOJA.			DOS HOJAS DE ABRIR Y DOS VENTANAS DE ABRIR COMPUESTAS POR BASTIDOR EN CHAPA ARMADA TIPO TUBO DD N°16. LLEVA REJA DE PROTECCION INCORPORADA EN LA CARPINTERIA DE BARRA REDONDA 1/2" FIJADAS SOBRE PLANCHUELA 1 1/4" X 3/16" PERFORADA AL BASTIDOR DE LA HOJA.		
HERRAJES	3 BISAGRAS POR HOJA REFORZADAS DE HIERRO, CON TRES PLANOS DE APOYO. CERRADURA DE DOBLE PALETA EN UNA DE LAS HOJAS Y DOS PASADORES SUPERIOR E INFERIOR EN LA OTRA HOJA. BOCALLAVES Y ROSETAS CIRCULARES.		3 BISAGRAS POR HOJA REFORZADAS DE HIERRO, CON TRES PLANOS DE APOYO. CERRADURA DE DOBLE PALETA EN UNA DE LAS HOJAS Y DOS PASADORES SUPERIOR E INFERIOR EN LA OTRA HOJA. BOCALLAVES Y ROSETAS CIRCULARES.			3 BISAGRAS POR HOJA REFORZADAS DE HIERRO, CON TRES PLANOS DE APOYO. DOS CERRADURAS DE DOBLE PALETA EN UNA DE LAS HOJAS Y DOS PASADORES SUPERIOR E INFERIOR EN LA OTRA HOJA. BARRAL DE APERTURA EXTERIOR Y BARRAL ANTIPÁNICO EN EL INTERIOR. BOCALLAVES Y ROSETAS CIRCULARES.		
VIDRIOS	-		VIDRIO DE SEGURIDAD TRANSPARENTE LAMINADO 3+3, TIPO BLISAN O SUPERIOR.			VIDRIO DE SEGURIDAD TRANSPARENTE LAMINADO 3+3, TIPO BLISAN O SUPERIOR.		
CONTRAVIDRIOS	-		CONTRAVIDRIO ÁNGULO DE CHAPA DOBLADA N°14 DE 12X12mm DEL LADO INTERIOR			CONTRAVIDRIO ÁNGULO DE CHAPA DOBLADA N°14 DE 12X12mm DEL LADO INTERIOR		
PINTURA	FONDO CONVERTIDOR DE OXIDO ACABADO 2 MANOS DE ESMALTE SINTETICO COLOR BLANCO		FONDO CONVERTIDOR DE OXIDO ACABADO 2 MANOS DE ESMALTE SINTETICO COLOR BLANCO			FONDO CONVERTIDOR DE OXIDO ACABADO 2 MANOS DE ESMALTE SINTETICO COLOR BLANCO		
OTRO	-		-			-		

\*TODAS LAS MEDIDAS SE VERIFICARÁN EN OBRA

Todas las medidas deberán ser verificadas en obra.

DIRECCIÓN PROVINCIAL DE ARQUITECTURA Ministerio de Infraestructura y servicios públicos.			
BUENOS AIRES PROVINCIA			
ANTEPROYECTO: Ministerio de salud. Departamento de recursos físicos en salud. DOCUMENTACIÓN PARA PLIEGO LICITATORIO. DIRECCIÓN PROVINCIAL DE ARQUITECTURA.		OBRA:  PROTOTIPO ALVAREZ	
		PARTIDO: Moreno - Provincia de Buenos Aires	
		UBICACION: Finocchietto esq. Tegucigalpa - Moreno	
Director Provincial: Cdor. Carlos Colombini.		Plano: <b>PLANTA CARPINTERIAS Y MOV.</b> ESCALA: S/E	
N de expediente:	Fecha: ABRIL 2019	N plano:	Total: <b>14 32</b>

	V1 TIPO: VENTANA DE ABRIR	CANT:08	V2 TIPO: VENTANA DE ABRIR	CANT:05	V3 TIPO: VENTANA DE ABRIR	CANT:01	V4 TIPO: VENTANA PROYECTABLE	CANT:09
ESPECIFICACIONES TÉCNICAS								
PREMARCO	ALUMINIO ANODIZADO FIJADO A MAMPOSTERÍA		ALUMINIO ANODIZADO FIJADO A MAMPOSTERÍA		ALUMINIO ANODIZADO FIJADO A MAMPOSTERÍA		ALUMINIO ANODIZADO FIJADO A MAMPOSTERÍA	
MARCOS	ALUMINIO ANODIZADO 15 MICRONES CERTIFICADO COLOR NATURAL SATINADO CON CONTRAMARCO - LINEA MODENA (ALUAR) O SUPERIOR.		ALUMINIO ANODIZADO 15 MICRONES CERTIFICADO COLOR NATURAL SATINADO CON CONTRAMARCO - LINEA MODENA (ALUAR) O SUPERIOR.		ALUMINIO ANODIZADO 15 MICRONES CERTIFICADO COLOR NATURAL SATINADO CON CONTRAMARCO - LINEA MODENA (ALUAR) O SUPERIOR.		ALUMINIO ANODIZADO 15 MICRONES CERTIFICADO COLOR NATURAL SATINADO CON CONTRAMARCO - LINEA MODENA (ALUAR) O SUPERIOR.	
HOJAS	2 HOJAS DE ABRIR Y PAÑO FIJO INTEGRADO. PERFILES ALUMINIO ANODIZADO COLOR NATURAL SATINADO. LINEA MODENA (ALUAR) O EQUIVALENTE SUPERIOR.		HOJA DE ABRIR Y PAÑO FIJO INTEGRADO. PERFILES ALUMINIO ANODIZADO COLOR NATURAL SATINADO. LINEA MODENA (ALUAR) O EQUIVALENTE SUPERIOR.		HOJA DE ABRIR Y PAÑO FIJO INTEGRADO. PERFILES ALUMINIO ANODIZADO COLOR NATURAL SATINADO. LINEA MODENA (ALUAR) O EQUIVALENTE SUPERIOR.		VENTANA DE DOS HOJAS TIPO PROYECTABLE Y PAÑO FIJO INTEGRADO. PERFILES ALUMINIO ANODIZADO COLOR NATURAL SATINADO. LINEA MODENA (ALUAR) O EQUIVALENTE SUPERIOR.	
HERRAJES	CUATRO POMELAS MIXTAS REFORZADAS PROPIAS DE LA LINEA MODENA CERRADURA DE EMBUTIR CON MANIJA DE 1/4 DE VUELTA RECTA PESADA		DOS POMELAS MIXTAS REFORZADAS PROPIAS DE LA LINEA MODENA CERRADURA DE EMBUTIR CON MANIJA DE 1/4 DE VUELTA RECTA PESADA		DOS POMELAS MIXTAS REFORZADAS PROPIAS DE LA LINEA MODENA CERRADURA DE EMBUTIR CON MANIJA DE 1/4 DE VUELTA RECTA PESADA		BRAZO DE SOSTEN Y CIERRE GIESSE O EQUIVALENTE SUPERIOR.	
VIDRIOS	VIDRIO TRANSPARENTE 3+3		VIDRIO TRANSPARENTE 3+3		VIDRIO TRANSPARENTE 3+3		VIDRIO TRANSPARENTE 3+3	
CONTRAVIDRIOS	INT: CURVO MAT. IDEM MARCO EXT: RECTO MAT. IDEM MARCO		INT: CURVO MAT. IDEM MARCO EXT: RECTO MAT. IDEM MARCO		INT: CURVO MAT. IDEM MARCO EXT: RECTO MAT. IDEM MARCO		INT: CURVO MAT. IDEM MARCO EXT: RECTO MAT. IDEM MARCO	
PINTURA	NO POSEE		NO POSEE		NO POSEE		NO POSEE	
OTRO	MOSQUITERO FIJO FABRICADO CON PERFILES DE ALUMINIO ANODIZADO COLOR NATURAL SATINADO - LINEA MODENA (ALUAR) O EQUIVALENTE SUPERIOR.		MOSQUITERO FIJO FABRICADO CON PERFILES DE ALUMINIO ANODIZADO COLOR NATURAL SATINADO - LINEA MODENA (ALUAR) O EQUIVALENTE SUPERIOR.		MOSQUITERO FIJO FABRICADO CON PERFILES DE ALUMINIO ANODIZADO COLOR NATURAL SATINADO - LINEA MODENA (ALUAR) O EQUIVALENTE SUPERIOR.		MOSQUITERO FIJO FABRICADO CON PERFILES DE ALUMINIO ANODIZADO COLOR NATURAL SATINADO - LINEA MODENA (ALUAR) O EQUIVALENTE SUPERIOR.	

Todas las medidas deberán ser verificadas en obra.

DIRECCIÓN PROVINCIAL DE ARQUITECTURA Ministerio de Infraestructura y servicios públicos.			
BUENOS AIRES PROVINCIA			
ANTEPROYECTO: Ministerio de salud. Departamento de recursos físicos en salud. DOCUMENTACIÓN PARA PLIEGO LICITATORIO. DIRECCIÓN PROVINCIAL DE ARQUITECTURA.		OBRA:  PROTOTIPO ALVAREZ	
		PARTIDO: Moreno - Provincia de Buenos Aires	
		UBICACION: Finocchietto esq. Tegucigalpa - Moreno	
Director Provincial: Cdr. Carlos Colombini.		Plano: <b>PLANILLA CARP. - VENTANAS</b> ESCALA: S/E	
N de expediente:		Fecha: ABRIL 2019	N plano: Total: 15 32



	V5 TIPO: VENTANA DE ABRIR	CANT:01	V6 TIPO: VENTANA PROYECTABLE	CANT:04	V7 TIPO: VENTANA PROYECTABLE	CANT:03	V8 TIPO: VENTANA DE ABRIR	CANT:01
ESPECIFICACIONES TÉCNICAS								
	PREMARCO	ALUMINIO ANODIZADO FIJADO A MAMPOSTERÍA	ALUMINIO ANODIZADO FIJADO A MAMPOSTERÍA		ALUMINIO ANODIZADO FIJADO A MAMPOSTERÍA		-	
	MARCOS	ALUMINIO ANODIZADO 15 MICRONES CERTIFICADO COLOR NATURAL SATINADO CON CONTRAMARCO - LINEA MODENA (ALUAR) O SUPERIOR.	ALUMINIO ANODIZADO 15 MICRONES CERTIFICADO COLOR NATURAL SATINADO CON CONTRAMARCO - LINEA MODENA (ALUAR) O SUPERIOR.		ALUMINIO ANODIZADO 15 MICRONES CERTIFICADO COLOR NATURAL SATINADO CON CONTRAMARCO LINEA MODENA (ALUAR) O SUPERIOR.		MARCO DE CHAPA DE HIERRO DOBLADA DD N°16 .	
	HOJAS	2 HOJAS CORREDIZAS. PERFILES ALUMINIO ANODIZADO COLOR NATURAL SATINADO. LINEA MODENA (ALUAR) O EQUIVALENTE SUPERIOR.	VENTANA TIPO PROYECTABLE, PERFILES ALUMINIO ANODIZADO COLOR NATURAL SATINADO. LINEA MODENA (ALUAR) O EQUIVALENTE SUPERIOR.		VENTANA TIPO PROYECTABLE, PERFILES ALUMINIO ANODIZADO COLOR NATURAL SATINADO. LINEA MODENA (ALUAR) O EQUIVALENTE SUPERIOR.		2 HOJAS DE ABRIR COMPUESTAS POR BASTIDOR EN CHAPA ARMADA TIPO TUBO DD N°16. LLEVA REJA DE PROTECCION INCORPORADA EN LA CARPINTERIA DE BARRA REDONDA 1/2" FIJADAS SOBRE PLANCHUELA 1 1/4" X 3/16" PERFORADA AL BASTIDOR DE LA HOJA.	
	HERRAJES	DOS RUEDAS POR HOJA, BRAZO DE SOSTEN Y CIERRE GIESSE O EQUIVALENTE SUPERIOR.	BRAZO DE SOSTEN Y CIERRE GIESSE O EQUIVALENTE SUPERIOR.		BRAZO DE SOSTEN Y CIERRE GIESSE O EQUIVALENTE SUPERIOR.		3 BISAGRAS POR HOJA REFORZADAS DE HIERRO, CON TRES PLANOS DE APOYO. CERRADURA DE DOBLE PALETA EN UNA DE LAS HOJAS Y DOS PASADORES SUPERIOR E INFERIOR EN LA OTRA HOJA.BOCALLAVES Y ROSETAS CIRCULARES.	
	VIDRIOS	VIDRIO TRANSPARENTE 3+3	VIDRIO TRANSPARENTE 3+3		VIDRIO TRANSPARENTE 3+3		VIDRIO DE SEGURIDAD TRANSPARENTE LAMINADO 3+3, TIPO BLISAN O SUPERIOR.	
	CONTRAVIDRIOS	INT: CURVO MAT. IDEM MARCO EXT: RECTO MAT. IDEM MARCO	INT: CURVO MAT. IDEM MARCO EXT: RECTO MAT. IDEM MARCO		INT: CURVO MAT. IDEM MARCO EXT: RECTO MAT. IDEM MARCO		CONTRAVIDRIO ÁNGULO DE CHAPA DOBLADA N°14 DE 12X12mm DEL LADO INTERIOR	
	PINTURA	NO POSEE	NO POSEE		NO POSEE		FONDO CONVERTIDOR DE OXIDO ACABADO 2 MANOS DE ESMALTE SINTETICO COLOR BLANCO	
	OTRO	MOSQUITERO CORREDIZO FABRICADO CON PERFILES DE ALUMINIO ANODIZADO COLOR NATURAL SATINADO - LINEA MODENA (ALUAR) O EQUIVALENTE SUPERIOR.	MOSQUITERO FIJO FABRICADO CON PERFILES DE ALUMINIO ANODIZADO COLOR NATURAL SATINADO - LINEA MODENA (ALUAR) O EQUIVALENTE SUPERIOR.		MOSQUITERO FIJO FABRICADO CON PERFILES DE ALUMINIO ANODIZADO COLOR NATURAL SATINADO - LINEA MODENA (ALUAR) O EQUIVALENTE SUPERIOR.		--	

Todas las medidas deberán ser verificadas en obra.

DIRECCIÓN PROVINCIAL DE ARQUITECTURA Ministerio de Infraestructura y servicios públicos.			
BUENOS AIRES PROVINCIA			
ANTEPROYECTO: Ministerio de salud. Departamento de recursos físicos en salud. DOCUMENTACIÓN PARA PLIEGO LICITATORIO. DIRECCIÓN PROVINCIAL DE ARQUITECTURA.	OBRA:		
	PROTOTIPO ALVAREZ		
	PARTIDO: Moreno - Provincia de Buenos Aires		
Director Provincial: Cdr. Carlos Colombini.	UBICACION: Finocchietto esq. Tegucigalpa - Moreno		
	Plano: <b>PLANILLA CARP. - VENTANAS</b> ESCALA: S/E		
	N de expediente:	Fecha: ABRIL 2019	N plano: Total: <b>16 32</b>

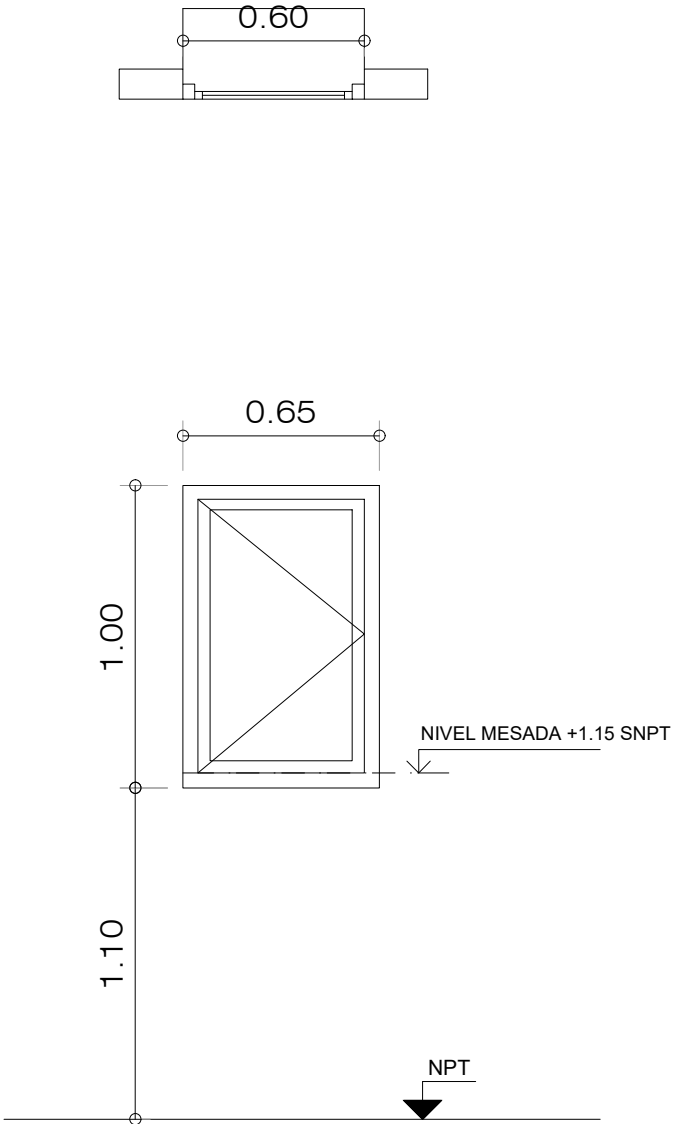
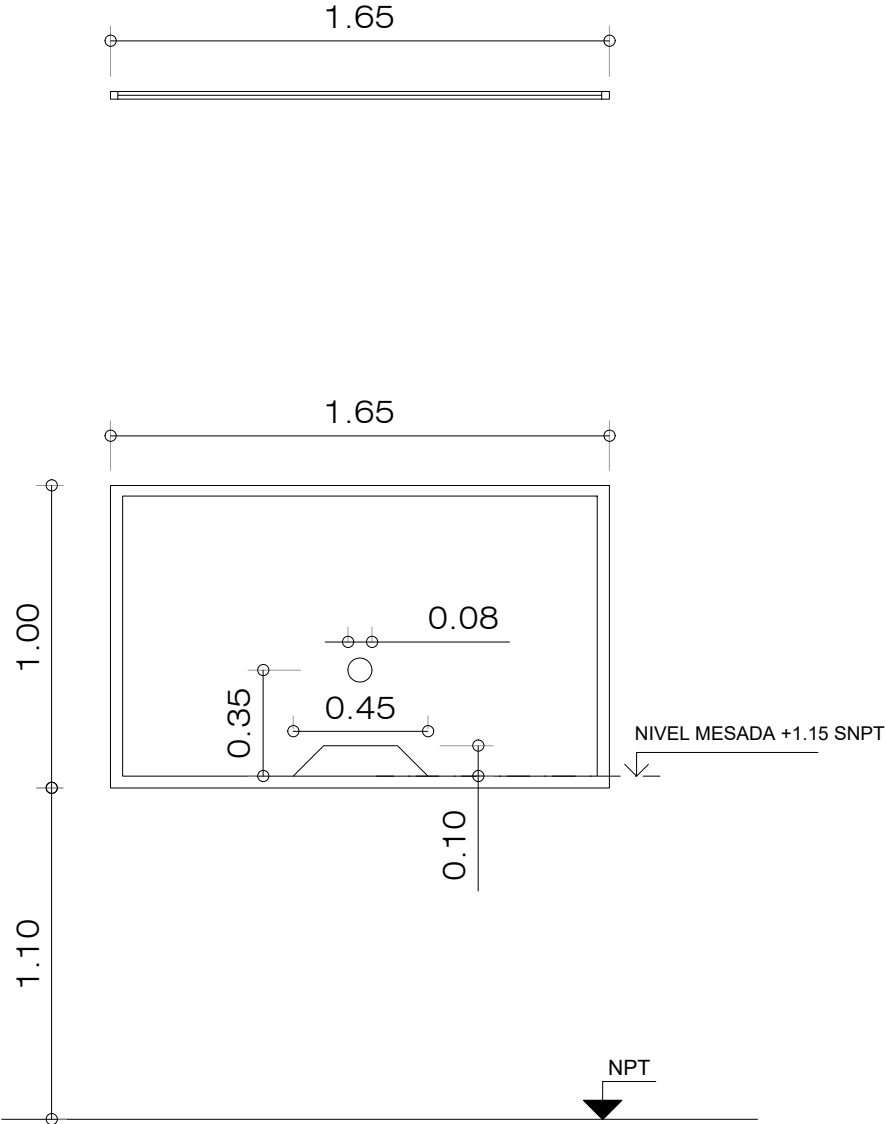
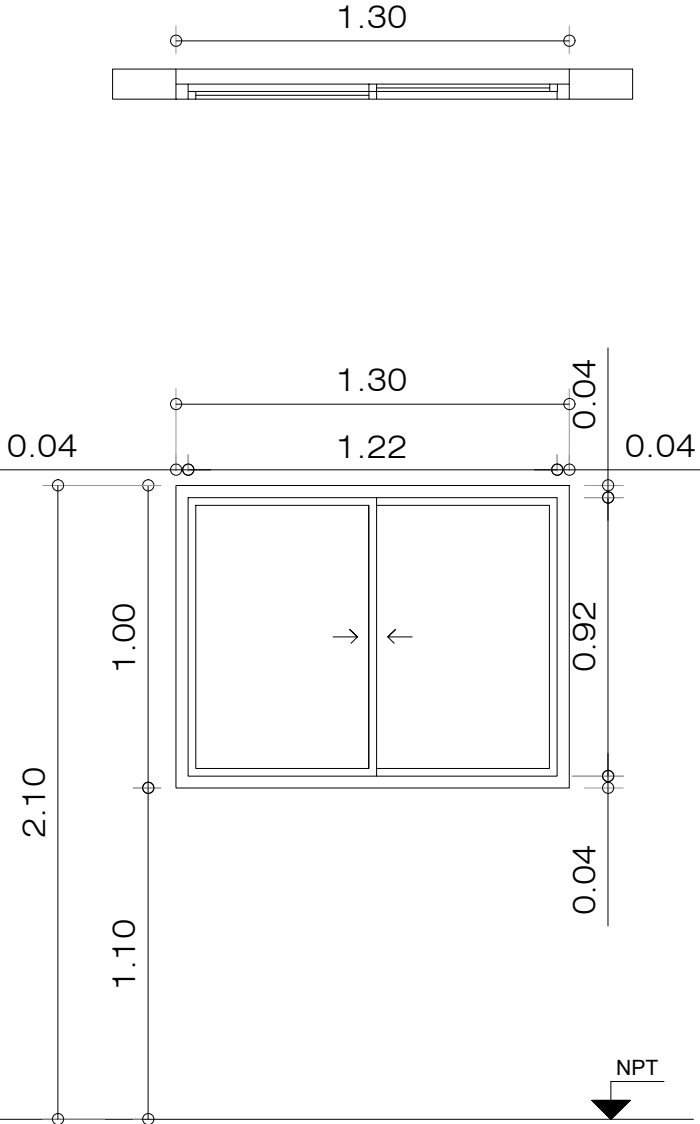
	V9	TIPO: VENTANA DE ABRIR	CANT:01	V10	TIPO: VENTANA FIJA	CANT:02	V11	TIPO: VENTANA CORREDIZA	CANT:01
ESPECIFICACIONES TÉCNICAS									
PREMARCO		ALUMINIO ANODIZADO FIJADO A MAMPOSTERÍA		ALUMINIO ANODIZADO FIJADO A MAMPOSTERÍA		ALUMINIO ANODIZADO FIJADO A MAMPOSTERÍA		ALUMINIO ANODIZADO FIJADO A MAMPOSTERÍA	
MARCOS		ALUMINIO ANODIZADO 15 MICRONES CERTIFICADO COLOR NATURAL SATINADO CON CONTRAMARCO - LINEA MODENA (ALUAR) O SUPERIOR.		ALUMINIO ANODIZADO 15 MICRONES CERTIFICADO COLOR NATURAL SATINADO CON CONTRAMARCO - LINEA MODENA (ALUAR) O SUPERIOR.		ALUMINIO ANODIZADO 15 MICRONES CERTIFICADO COLOR NATURAL SATINADO CON CONTRAMARCO - LINEA MODENA (ALUAR) O SUPERIOR.		ALUMINIO ANODIZADO 15 MICRONES CERTIFICADO COLOR NATURAL SATINADO CON CONTRAMARCO - LINEA MODENA (ALUAR) O SUPERIOR.	
HOJAS		HOJA DE ABRIR. PERFILES ALUMINIO ANODIZADO COLOR NATURAL SATINADO. LINEA MODENA (ALUAR) O EQUIVALENTE SUPERIOR.		VENTANA PAÑO FIJO, PERFILES ALUMINIO ANODIZADO COLOR NATURAL SATINADO. LINEA MODENA (ALUAR) O EQUIVALENTE SUPERIOR.		2 HOJAS CORREDIZAS. PERFILES ALUMINIO ANODIZADO COLOR NATURAL SATINADO. LINEA MODENA (ALUAR) O EQUIVALENTE SUPERIOR.		2 HOJAS CORREDIZAS. PERFILES ALUMINIO ANODIZADO COLOR NATURAL SATINADO. LINEA MODENA (ALUAR) O EQUIVALENTE SUPERIOR.	
HERRAJES		DOS POMELAS MIXTAS REFORZADAS PROPIAS DE LA LINEA MODENA CERRADURA DE EMBUTIR CON MANIJA DE 1/4 DE VUELTA RECTA PESADA		-		DOS RUEDAS POR HOJA, BRAZO DE SOSTEN Y CIERRE GIESSE O EQUIVALENTE SUPERIOR.		DOS RUEDAS POR HOJA, BRAZO DE SOSTEN Y CIERRE GIESSE O EQUIVALENTE SUPERIOR.	
VIDRIOS		VIDRIO TRANSLUCIDO 3+3		VIDRIO TRANSPARENTE 3+3		VIDRIO TRANSPARENTE 3+3		VIDRIO TRANSPARENTE 3+3	
CONTRAVIDRIOS		INT: CURVO MAT. IDEM MARCO EXT: RECTO MAT. IDEM MARCO		INT: CURVO MAT. IDEM MARCO EXT: RECTO MAT. IDEM MARCO		INT: CURVO MAT. IDEM MARCO EXT: RECTO MAT. IDEM MARCO		INT: CURVO MAT. IDEM MARCO EXT: RECTO MAT. IDEM MARCO	
PINTURA		NO POSEE		NO POSEE		NO POSEE		NO POSEE	
OTRO		-		ORIFICIOS EN VIDRIO DE ACUEDO AL PLANO		-		-	

Todas las medidas deberán ser verificadas en obra.

DIRECCIÓN PROVINCIAL DE ARQUITECTURA

Ministerio de Infraestructura y servicios públicos.

BUENOS AIRES PROVINCIA

ANTEPROYECTO:  
Ministerio de salud.  
Departamento de recursos físicos en salud.  
DOCUMENTACIÓN PARA PLIEGO LICITATORIO.  
DIRECCIÓN PROVINCIAL DE ARQUITECTURA.

OBRA:  
  
PROTOTIPO ALVAREZ  
  
PARTIDO: Moreno - Provincia de Buenos Aires  
  
UBICACION: Finocchietto esq. Tegucigalpa - Moreno

Director Provincial:  
Cdor. Carlos Colombini.

Plano:  
**PLANILLA CARP. - VENTANAS**  
ESCALA: S/E

N de expediente:

Fecha:  
ABRIL 2019

N plano:  
**17**

Total:  
**32**

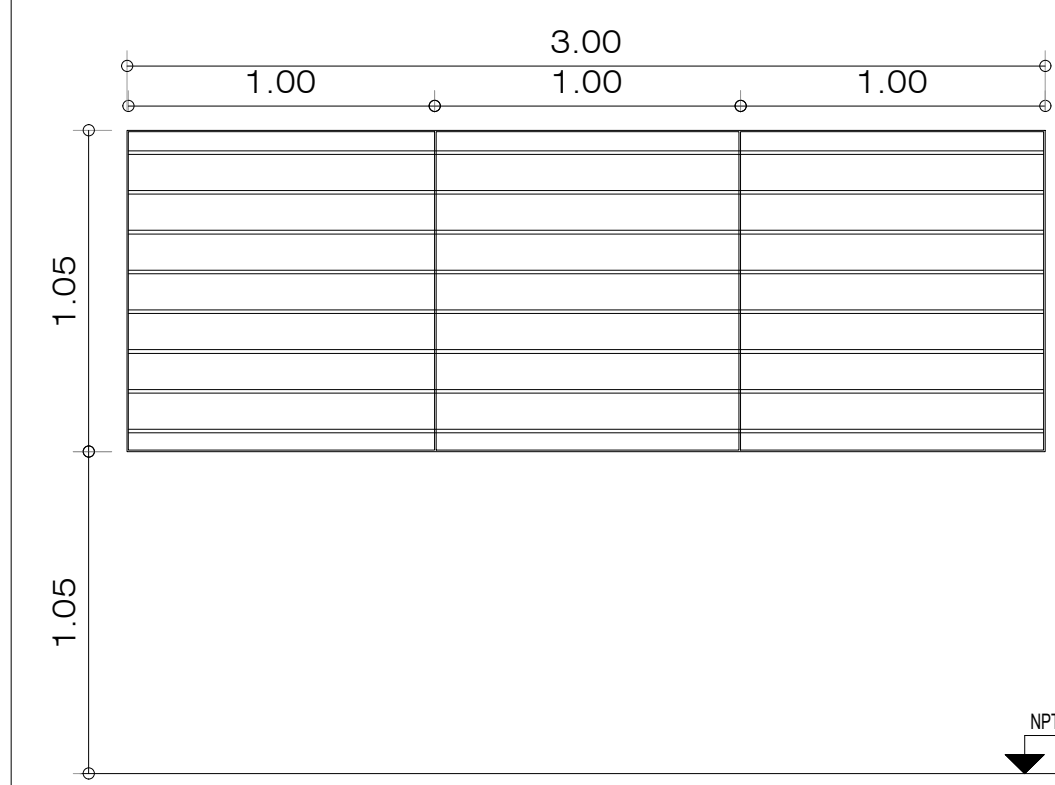
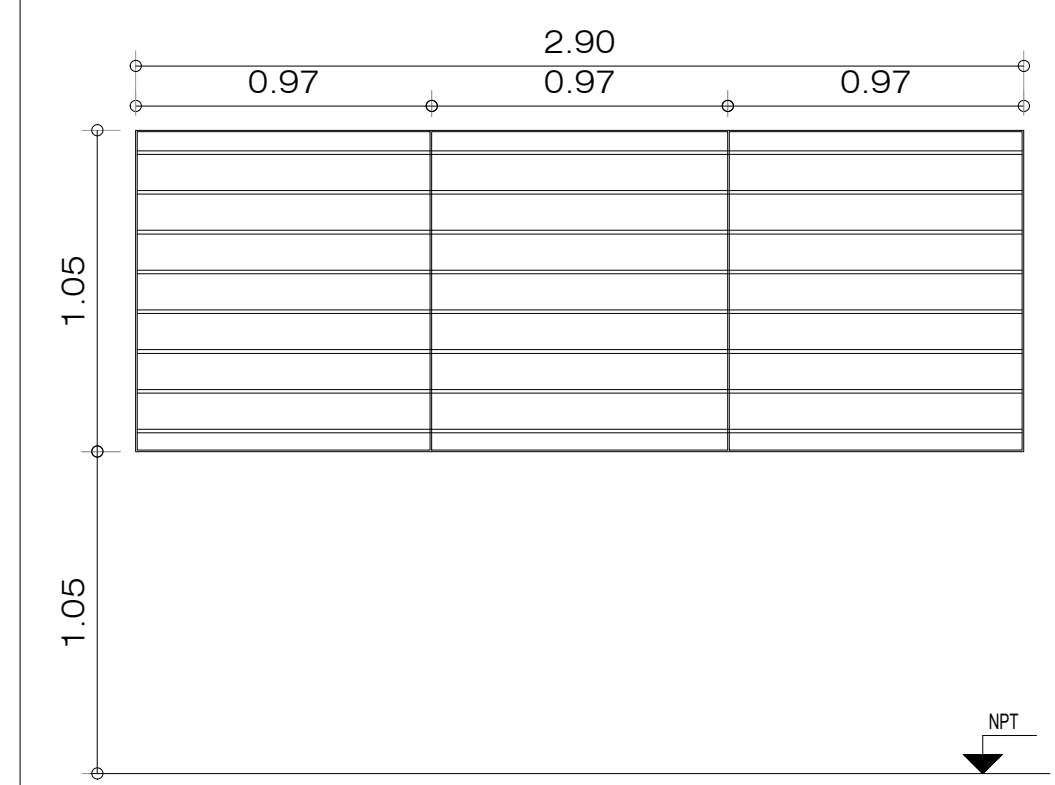
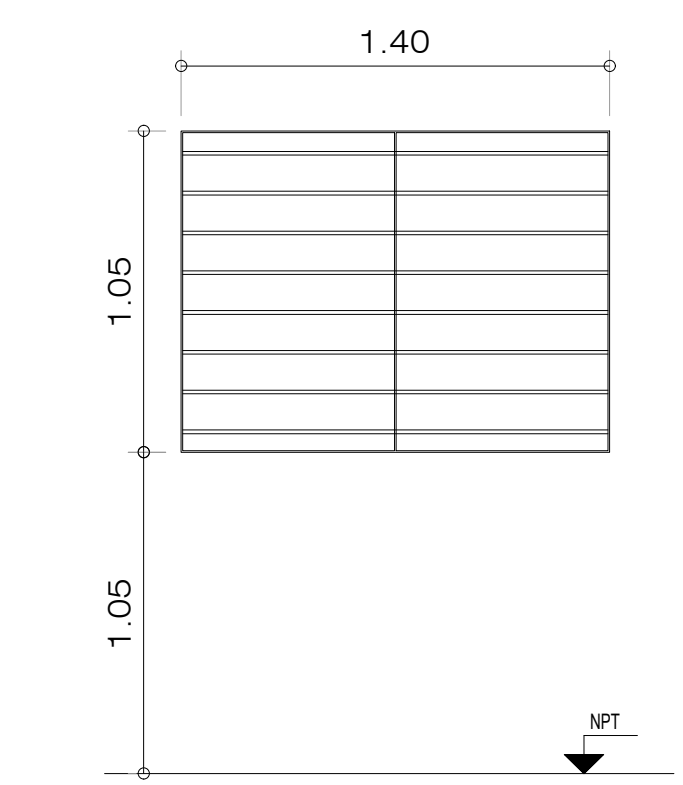
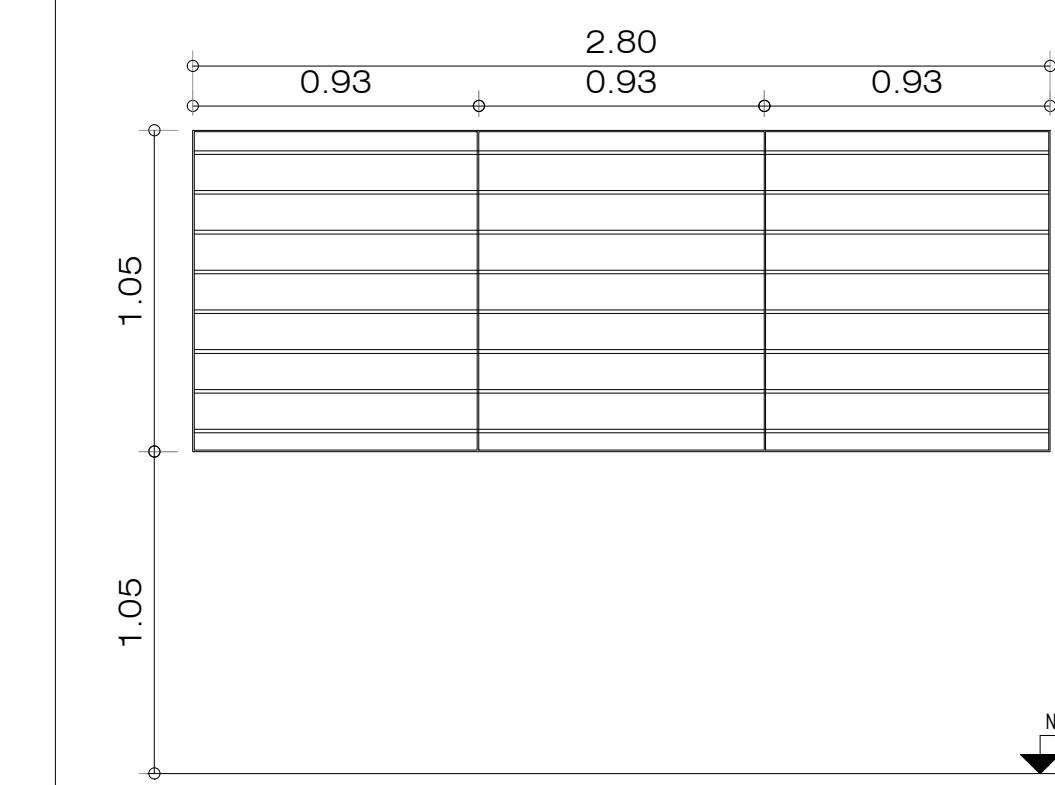
	R1	TIPO: HERRRERIA FIJA	CANT:09	R2	TIPO: HERRRERIA FIJA	CANT:01	R3	TIPO: HERRRERIA FIJA	CANT:01	R4	TIPO: HERRRERIA FIJA	CANT:01
												
ESPECIFICACIONES TÉCNICAS												
MARCOS		VERTICALES: PLANCHUELA 1 1/4" X 3/16" PERFORADA PARA BARRA REDONDA 1/2" HORIZONTALES: PLANCHUELA 1 1/4" X 3/16"			VERTICALES: PLANCHUELA 1 1/4" X 3/16" PERFORADA PARA BARRA REDONDA 1/2" HORIZONTALES: PLANCHUELA 1 1/4" X 3/16"			VERTICALES: PLANCHUELA 1 1/4" X 3/16" PERFORADA PARA BARRA REDONDA 1/2" HORIZONTALES: PLANCHUELA 1 1/4" X 3/16"			VERTICALES: PLANCHUELA 1 1/4" X 3/16" PERFORADA PARA BARRA REDONDA 1/2" HORIZONTALES: PLANCHUELA 1 1/4" X 3/16"	
REJA		BARRA REDONDA 1/2"			BARRA REDONDA 1/2"			BARRA REDONDA 1/2"			BARRA REDONDA 1/2"	
PINTURA		FONDO CONVERTIDOR DE OXIDO ACABADO 2 MANOS DE ESMALTE SINTETICO COLOR BLANCO			FONDO CONVERTIDOR DE OXIDO ACABADO 2 MANOS DE ESMALTE SINTETICO COLOR BLANCO			FONDO CONVERTIDOR DE OXIDO ACABADO 2 MANOS DE ESMALTE SINTETICO COLOR BLANCO			FONDO CONVERTIDOR DE OXIDO ACABADO 2 MANOS DE ESMALTE SINTETICO COLOR BLANCO	
OTRO		-			-			-			-	

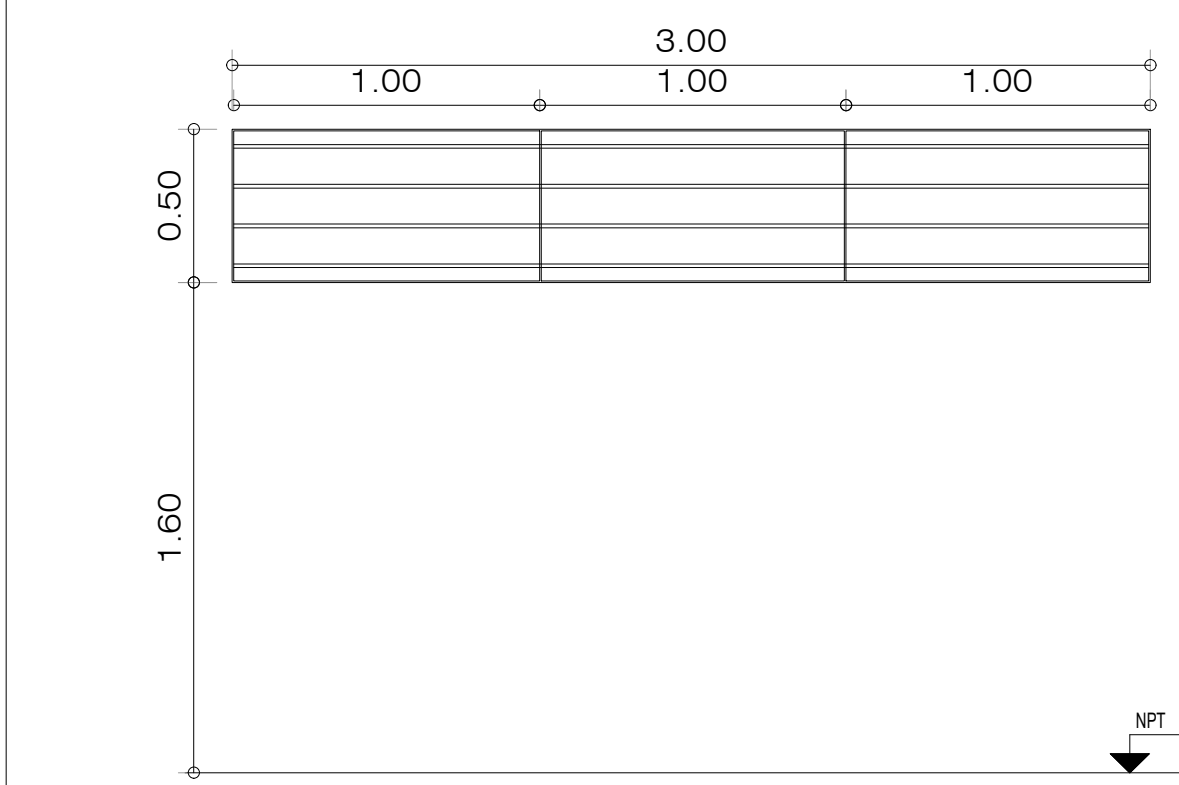
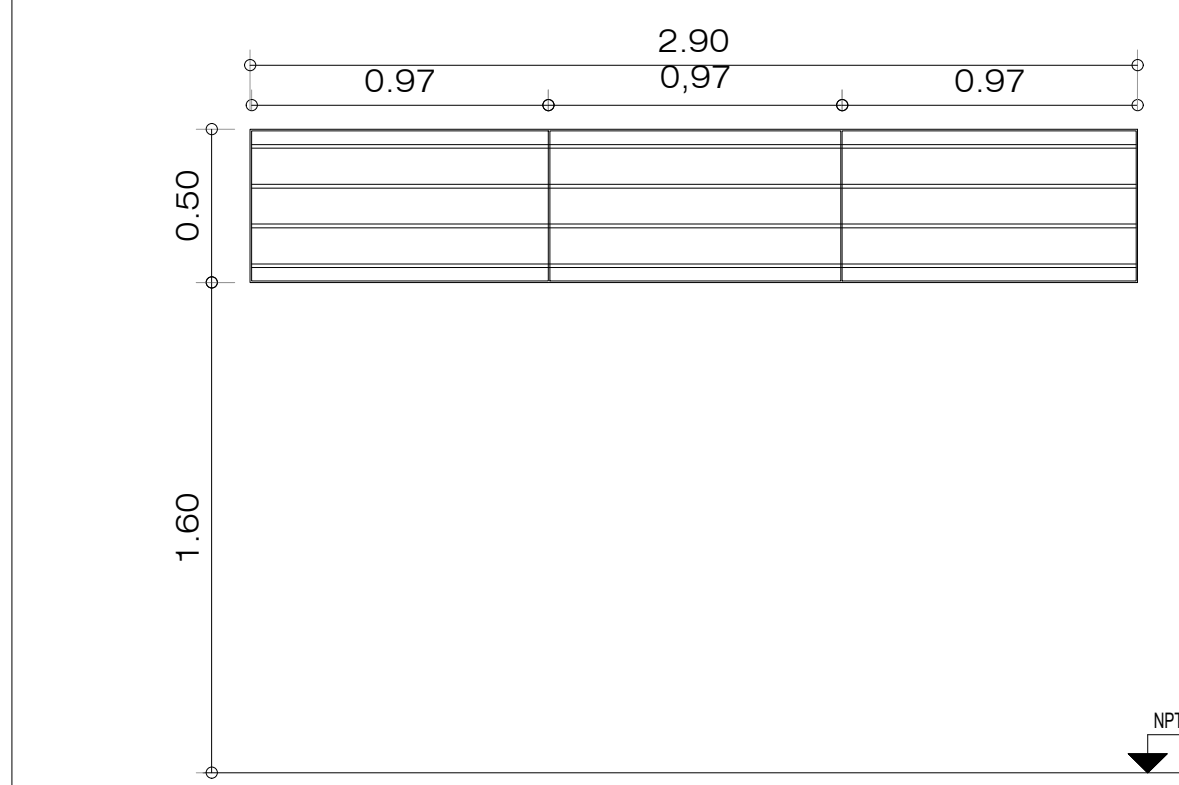
	R5	TIPO: HERRRERIA FIJA	CANT:08	R6	TIPO: HERRRERIA FIJA	CANT:02
						
ESPECIFICACIONES TÉCNICAS						
MARCOS		VERTICALES: PLANCHUELA 1 1/4" X 3/16" PERFORADA PARA BARRA REDONDA 1/2" HORIZONTALES: PLANCHUELA 1 1/4" X 3/16"			VERTICALES: PLANCHUELA 1 1/4" X 3/16" PERFORADA PARA BARRA REDONDA 1/2" HORIZONTALES: PLANCHUELA 1 1/4" X 3/16"	
REJA		BARRA REDONDA 1/2"			BARRA REDONDA 1/2"	
PINTURA		FONDO CONVERTIDOR DE OXIDO ACABADO 2 MANOS DE ESMALTE SINTETICO COLOR BLANCO			FONDO CONVERTIDOR DE OXIDO ACABADO 2 MANOS DE ESMALTE SINTETICO COLOR BLANCO	
OTRO		-			-	

Todas las medidas deberán ser verificadas en obra.

DIRECCIÓN PROVINCIAL DE ARQUITECTURA			
Ministerio de Infraestructura y servicios públicos.			
BUENOS AIRES PROVINCIA			
ANTEPROYECTO: Ministerio de salud. Departamento de recursos físicos en salud. DOCUMENTACIÓN PARA PLIEGO LICITATORIO. DIRECCIÓN PROVINCIAL DE ARQUITECTURA.	OBRA:		
	PROTOTIPO ALVAREZ		
	PARTIDO: Moreno - Provincia de Buenos Aires		
Director Provincial: Cdor. Carlos Colombini.	UBICACION: Finocchietto esq. Tegucigalpa - Moreno		
	Plano:		
	ESCALA: 1/25		
N de expediente:		Fecha:	N plano: Total:
		ABRIL 2019	18 32

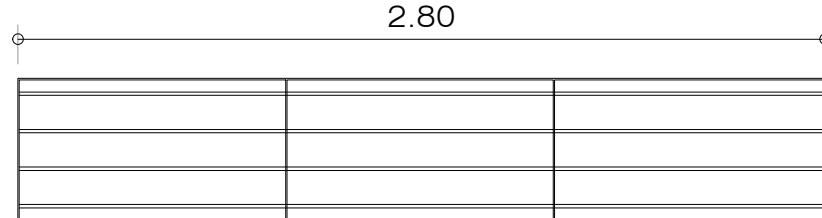
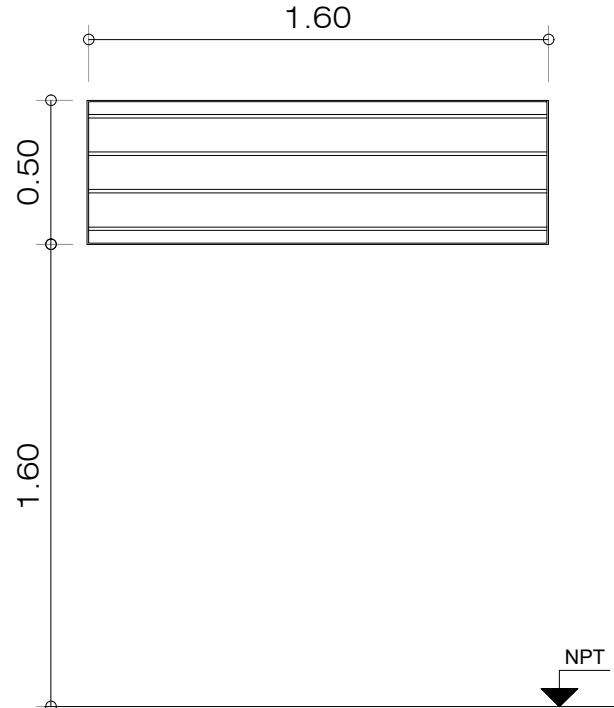
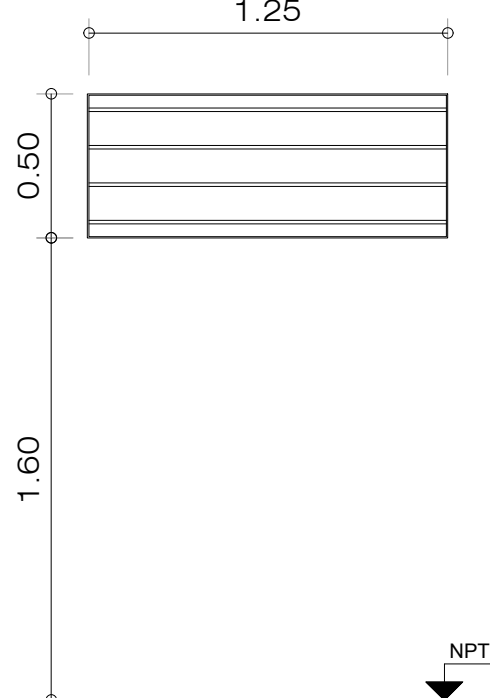
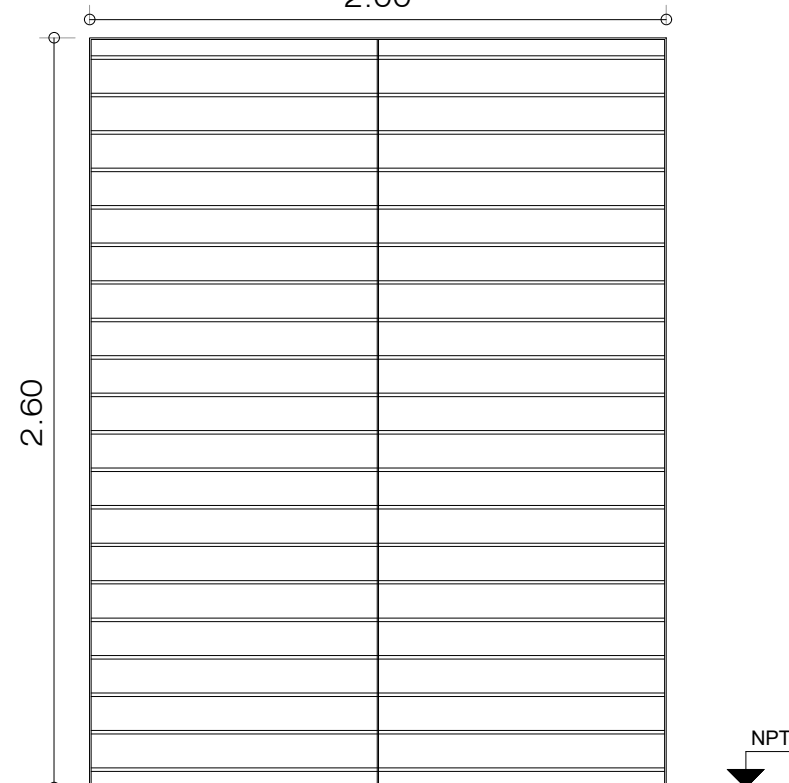
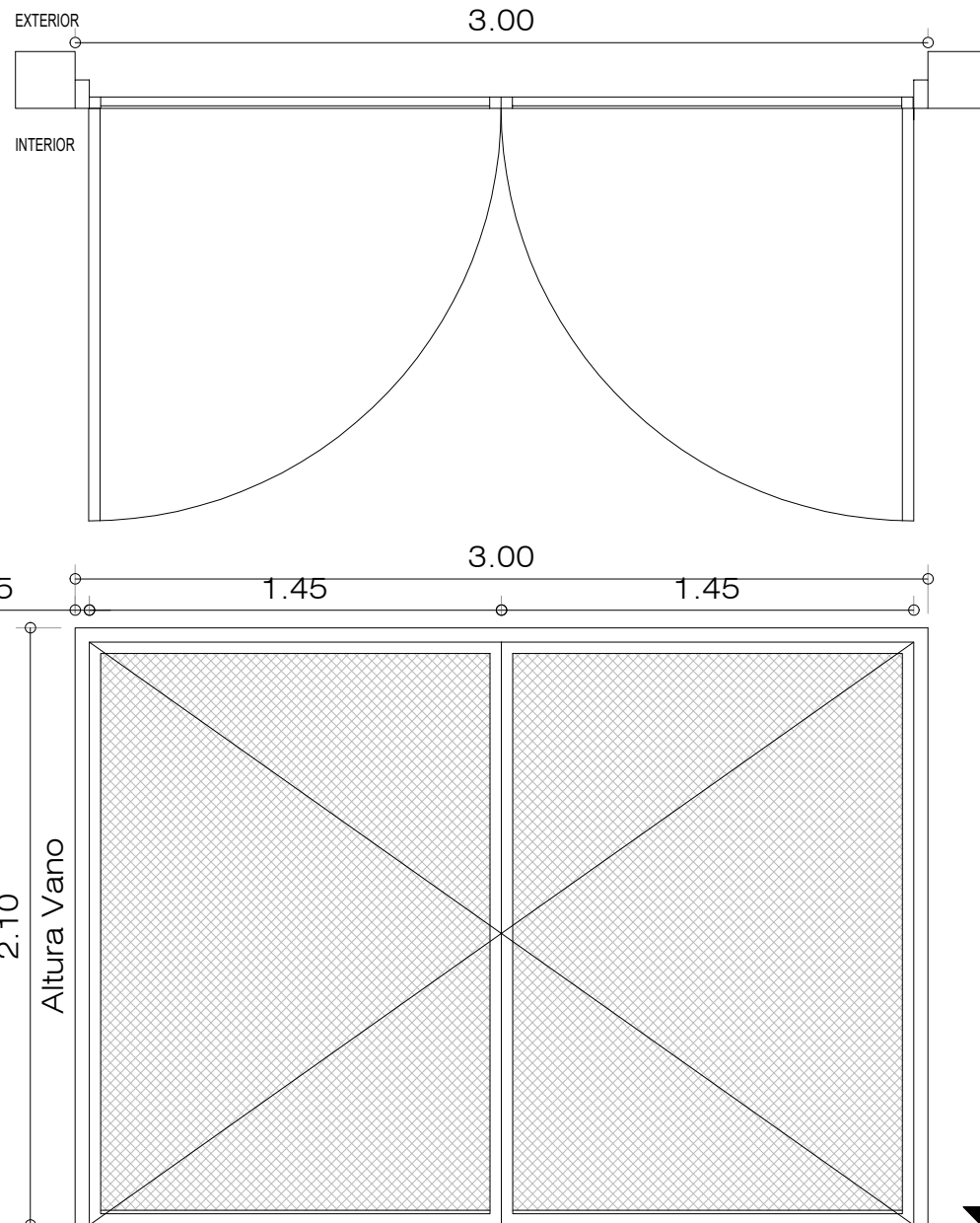
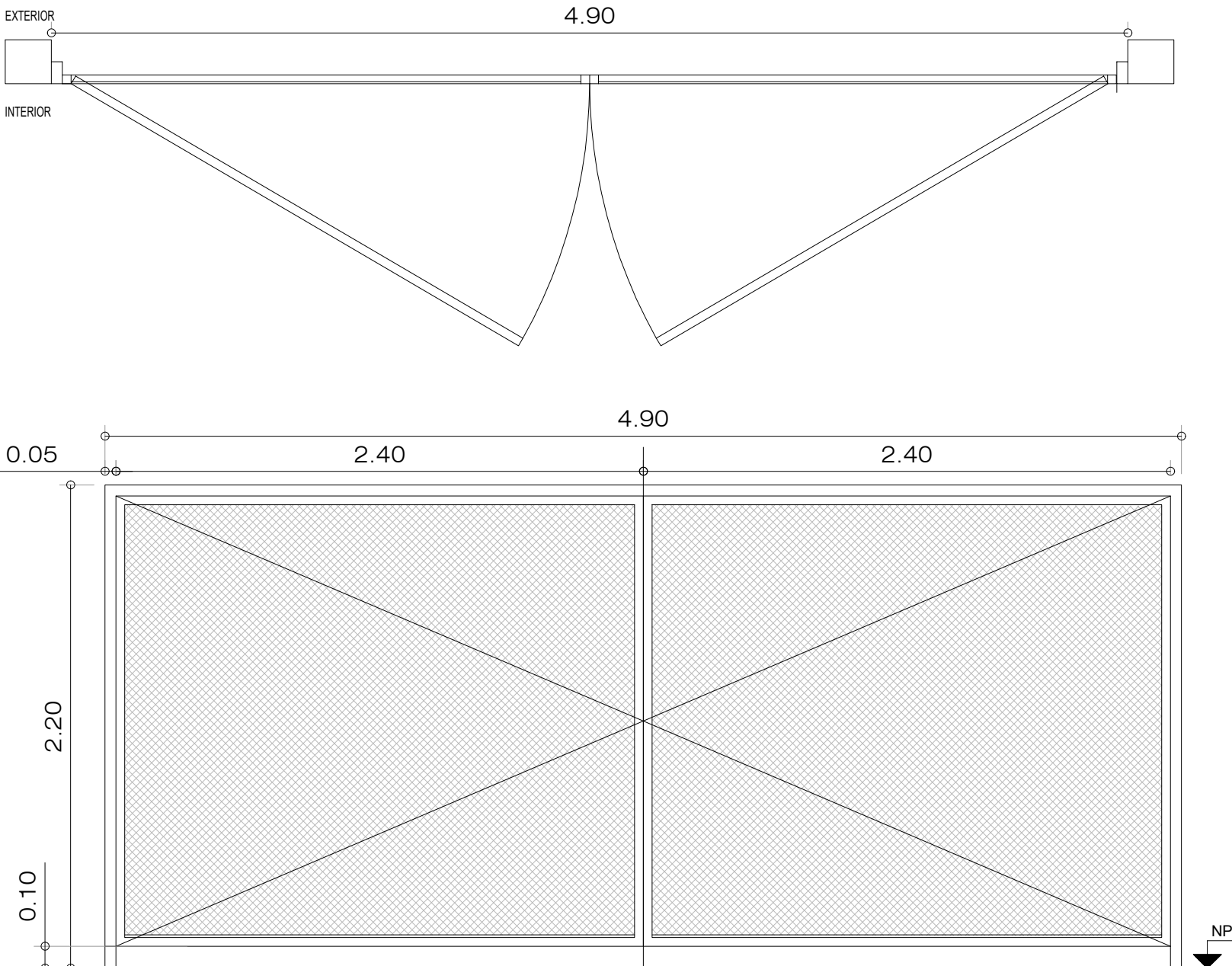
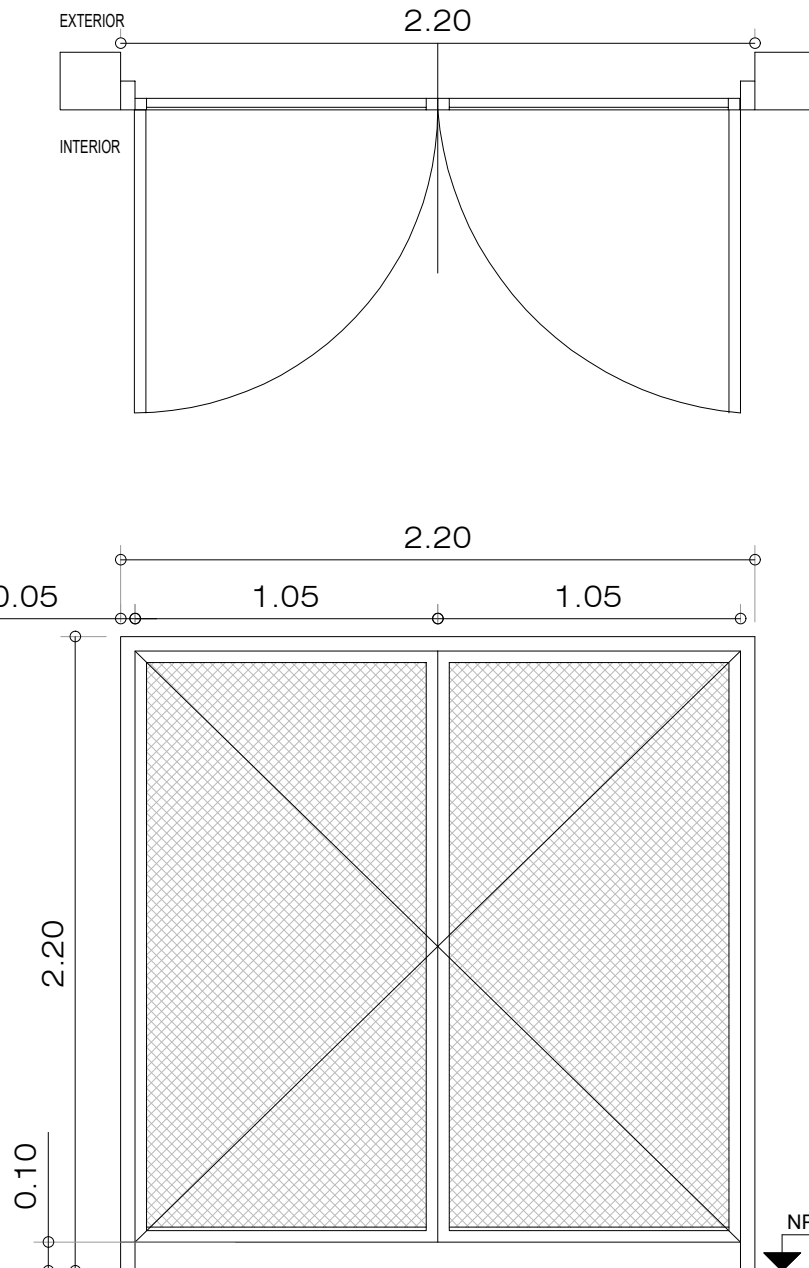
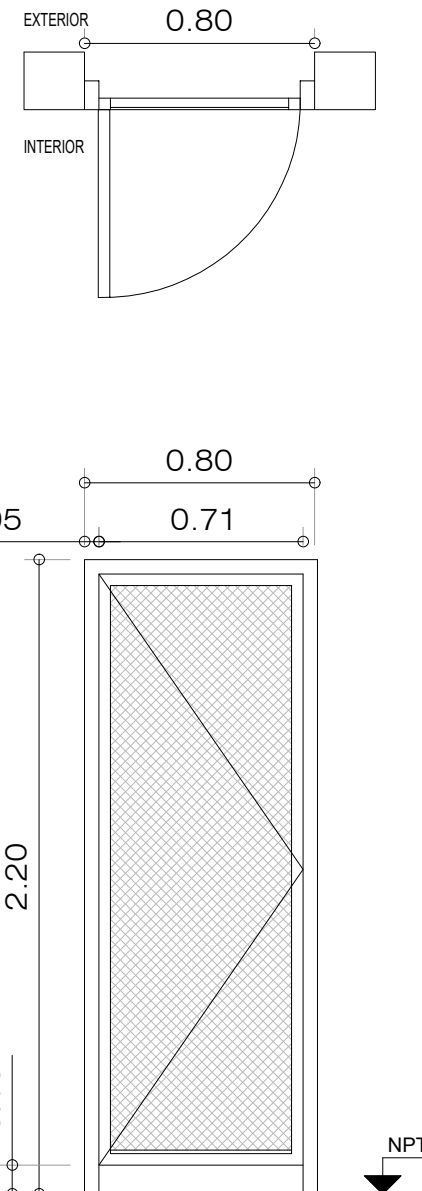

	R7	TIPO: HERRRERIA FIJA	CANT:03	R8	TIPO: HERRRERIA FIJA	CANT:01	R9	TIPO: HERRRERIA FIJA	CANT:01	R10	TIPO: HERRRERIA FIJA	CANT:01
												
ESPECIFICACIONES TÉCNICAS												
MARCOS		VERTICALES: PLANCHUELA 1 1/4" X 3/16" PERFORADA PARA BARRA REDONDA 1/2" HORIZONTALES: PLANCHUELA 1 1/4" X 3/16"		VERTICALES: PLANCHUELA 1 1/4" X 3/16" PERFORADA PARA BARRA REDONDA 1/2" HORIZONTALES: PLANCHUELA 1 1/4" X 3/16"		VERTICALES: PLANCHUELA 1 1/4" X 3/16" PERFORADA PARA BARRA REDONDA 1/2" HORIZONTALES: PLANCHUELA 1 1/4" X 3/16"		VERTICALES: PLANCHUELA 1 1/4" X 3/16" PERFORADA PARA BARRA REDONDA 1/2" HORIZONTALES: PLANCHUELA 1 1/4" X 3/16"		VERTICALES: PLANCHUELA 1 1/4" X 3/16" PERFORADA PARA BARRA REDONDA 1/2" HORIZONTALES: PLANCHUELA 1 1/4" X 3/16"		VERTICALES: PLANCHUELA 1 1/4" X 3/16" PERFORADA PARA BARRA REDONDA 1/2" HORIZONTALES: PLANCHUELA 1 1/4" X 3/16"
REJA		BARRA REDONDA 1/2"		BARRA REDONDA 1/2"		BARRA REDONDA 1/2"		BARRA REDONDA 1/2"		BARRA REDONDA 1/2"		BARRA REDONDA 1/2"
PINTURA		FONDO CONVERTIDOR DE OXIDO ACABADO 2 MANOS DE ESMALTE SINTETICO COLOR BLANCO		FONDO CONVERTIDOR DE OXIDO ACABADO 2 MANOS DE ESMALTE SINTETICO COLOR BLANCO		FONDO CONVERTIDOR DE OXIDO ACABADO 2 MANOS DE ESMALTE SINTETICO COLOR BLANCO		FONDO CONVERTIDOR DE OXIDO ACABADO 2 MANOS DE ESMALTE SINTETICO COLOR BLANCO		FONDO CONVERTIDOR DE OXIDO ACABADO 2 MANOS DE ESMALTE SINTETICO COLOR BLANCO		FONDO CONVERTIDOR DE OXIDO ACABADO 2 MANOS DE ESMALTE SINTETICO COLOR BLANCO
OTRO		-		-		-		-		-		-
	R11	TIPO: HERRRERIA DE DOS HOJAS DE ABRIR	CANT:01	R12	TIPO: HERRRERIA DE DOS HOJAS DE ABRIR	CANT:02	R13	TIPO: HERRRERIA DE DOS HOJAS DE ABRIR	CANT:01	R14	TIPO: HERRRERIA UNA HOJA DE ABRIR	CANT:01
												
ESPECIFICACIONES TÉCNICAS												
MARCOS		MARCO DE CHAPA DE HIERRO DOBLADA DD N°16. HOJAS DE ABRIR COMPUESTAS POR BASTIDOR EN CHAPA ARMADA TIPO TUBO DD N°16. CONTRAMARCO PLANCHUELA 3/16" x 3/4" SOLDADO A BASTIDOR		MARCO DE CHAPA DE HIERRO DOBLADA DD N°16. HOJAS DE ABRIR COMPUESTAS POR BASTIDOR EN CHAPA ARMADA TIPO TUBO DD N°16. CONTRAMARCO PLANCHUELA 3/16" x 3/4" SOLDADO A BASTIDOR		MARCO DE CHAPA DE HIERRO DOBLADA DD N°16. HOJAS DE ABRIR COMPUESTAS POR BASTIDOR EN CHAPA ARMADA TIPO TUBO DD N°16. CONTRAMARCO PLANCHUELA 3/16" x 3/4" SOLDADO A BASTIDOR		MARCO DE CHAPA DE HIERRO DOBLADA DD N°16. HOJAS DE ABRIR COMPUESTAS POR BASTIDOR EN CHAPA ARMADA TIPO TUBO DD N°16. CONTRAMARCO PLANCHUELA 3/16" x 3/4" SOLDADO A BASTIDOR		MARCO DE CHAPA DE HIERRO DOBLADA DD N°16. HOJAS DE ABRIR COMPUESTAS POR BASTIDOR EN CHAPA ARMADA TIPO TUBO DD N°16. CONTRAMARCO PLANCHUELA 3/16" x 3/4" SOLDADO A BASTIDOR		MARCO DE CHAPA DE HIERRO DOBLADA DD N°16. HOJAS DE ABRIR COMPUESTAS POR BASTIDOR EN CHAPA ARMADA TIPO TUBO DD N°16. CONTRAMARCO PLANCHUELA 3/16" x 3/4" SOLDADO A BASTIDOR
REJA		REJA COMPUERTA POR MALLA SHULMAN PESADA AREA ABIERTA 54% COD. 28921		REJA COMPUERTA POR MALLA SHULMAN PESADA AREA ABIERTA 54% COD. 28921		REJA COMPUERTA POR MALLA SHULMAN PESADA AREA ABIERTA 54% COD. 28921		REJA COMPUERTA POR MALLA SHULMAN PESADA AREA ABIERTA 54% COD. 28921		REJA COMPUERTA POR MALLA SHULMAN PESADA AREA ABIERTA 54% COD. 28921		REJA COMPUERTA POR MALLA SHULMAN PESADA AREA ABIERTA 54% COD. 28921
PINTURA		FONDO CONVERTIDOR DE OXIDO ACABADO 2 MANOS DE ESMALTE SINTETICO COLOR BLANCO		FONDO CONVERTIDOR DE OXIDO ACABADO 2 MANOS DE ESMALTE SINTETICO COLOR BLANCO		FONDO CONVERTIDOR DE OXIDO ACABADO 2 MANOS DE ESMALTE SINTETICO COLOR BLANCO		FONDO CONVERTIDOR DE OXIDO ACABADO 2 MANOS DE ESMALTE SINTETICO COLOR BLANCO		FONDO CONVERTIDOR DE OXIDO ACABADO 2 MANOS DE ESMALTE SINTETICO COLOR BLANCO		FONDO CONVERTIDOR DE OXIDO ACABADO 2 MANOS DE ESMALTE SINTETICO COLOR BLANCO
OTRO		3 BISAGRAS POR HOJA REFORZADAS DE HIERRO, CON TRES PLANOS DE APOYO. CERRADURA DE DOBLE PALETA EN UNA DE LAS HOJAS Y DOS PASADORES SUPERIOR E INFERIOR EN LA OTRA HOJA. BOCALLAVES Y ROSETAS CIRCULARES		3 BISAGRAS POR HOJA REFORZADAS DE HIERRO, CON TRES PLANOS DE APOYO. CERRADURA DE DOBLE PALETA EN UNA DE LAS HOJAS Y DOS PASADORES SUPERIOR E INFERIOR EN LA OTRA HOJA. BOCALLAVES Y ROSETAS CIRCULARES		3 BISAGRAS POR HOJA REFORZADAS DE HIERRO, CON TRES PLANOS DE APOYO. CERRADURA DE DOBLE PALETA EN UNA DE LAS HOJAS Y DOS PASADORES SUPERIOR E INFERIOR EN LA OTRA HOJA. BOCALLAVES Y ROSETAS CIRCULARES		3 BISAGRAS POR HOJA REFORZADAS DE HIERRO, CON TRES PLANOS DE APOYO. CERRADURA DE DOBLE PALETA EN UNA DE LAS HOJAS Y DOS PASADORES SUPERIOR E INFERIOR EN LA OTRA HOJA. BOCALLAVES Y ROSETAS CIRCULARES		3 BISAGRAS POR HOJA REFORZADAS DE HIERRO, CON TRES PLANOS DE APOYO. CERRADURA DE DOBLE PALETA EN UNA DE LAS HOJAS Y DOS PASADORES SUPERIOR E INFERIOR EN LA OTRA HOJA. BOCALLAVES Y ROSETAS CIRCULARES		3 BISAGRAS POR HOJA REFORZADAS DE HIERRO, CON TRES PLANOS DE APOYO. CERRADURA DE DOBLE PALETA EN UNA DE LAS HOJAS Y DOS PASADORES SUPERIOR E INFERIOR EN LA OTRA HOJA. BOCALLAVES Y ROSETAS CIRCULARES

Todas las medidas deberán ser verificadas en obra.

<b>DIRECCIÓN PROVINCIAL DE ARQUITECTURA</b> Ministerio de Infraestructura y servicios públicos.			
<b>BUENOS AIRES PROVINCIA</b>			
ANTEPROYECTO: Ministerio de salud. Departamento de recursos físicos en salud. DOCUMENTACIÓN PARA PLIEGO LICITATORIO. DIRECCIÓN PROVINCIAL DE ARQUITECTURA.		OBRA: PROTOTIPO ALVAREZ PARTIDO: Moreno - Provincia de Buenos Aires UBICACION: Finocchietto esq. Tegucigalpa - Moreno	
Director Provincial: Cdr. Carlos Colombini.		Plano: <b>PLANILLA DE HERRERIA</b> ESCALA: 1/25	
N de expediente:	Fecha: ABRIL 2019	N plano:	Total: <b>32</b>



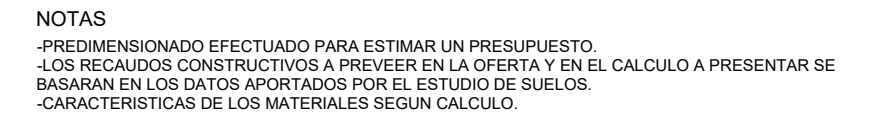

**DIRECCIÓN PROVINCIAL DE ARQUITECTURA**  
Ministerio de Infraestructura y servicios públicos.  
**BUENOS AIRES PROVINCIA**

OBRA:
PROTOTIPO ALVAREZ
PARTIDO: Moreno - Provincia de Buenos Aires
UBICACION: Finocchietto esq. Tegucigalpa - Moreno

Plano: **ESTRUCTURA - FUNDACIONES**  
 ESCALA: 1/100

N de expediente:	Fecha: ABRIL 2019	N plano: <b>20</b>	Total: <b>32</b>
------------------	----------------------	-----------------------	---------------------

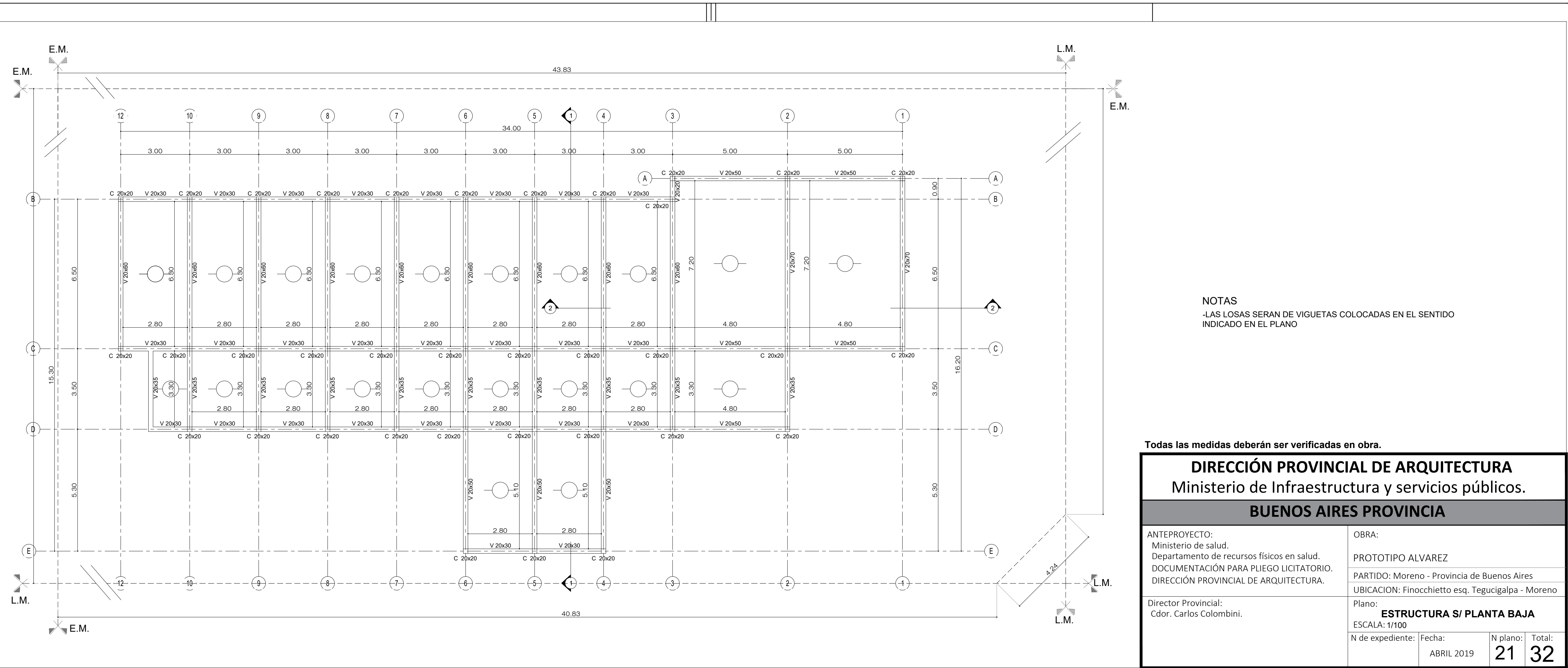

NOTAS  
-LAS LOSAS SERAN DE VIGUETAS COLOCADAS EN EL SENTIDO  
INDICADO EN EL PLANO

Todas las medidas deberán ser verificadas en obra.

DIRECCIÓN PROVINCIAL DE ARQUITECTURA Ministerio de Infraestructura y servicios públicos. BUENOS AIRES PROVINCIA			
ANTEPROYECTO: Ministerio de salud. Departamento de recursos físicos en salud. DOCUMENTACIÓN PARA PLIEGO LICITATORIO. DIRECCIÓN PROVINCIAL DE ARQUITECTURA.		OBRA:  PROTOTIPO ALVAREZ	
Director Provincial: Cdr. Carlos Colombini.		PARTIDO: Moreno - Provincia de Buenos Aires	
		UBICACION: Finocchietto esq. Tegucigalpa - Moreno	
		Plano: <b>ESTRUCTURA S/ PLANTA BAJA</b>	
		ESCALA: 1/100	
N de expediente:	Fecha: ABRIL 2019	N plano:	Total: <b>21 32</b>

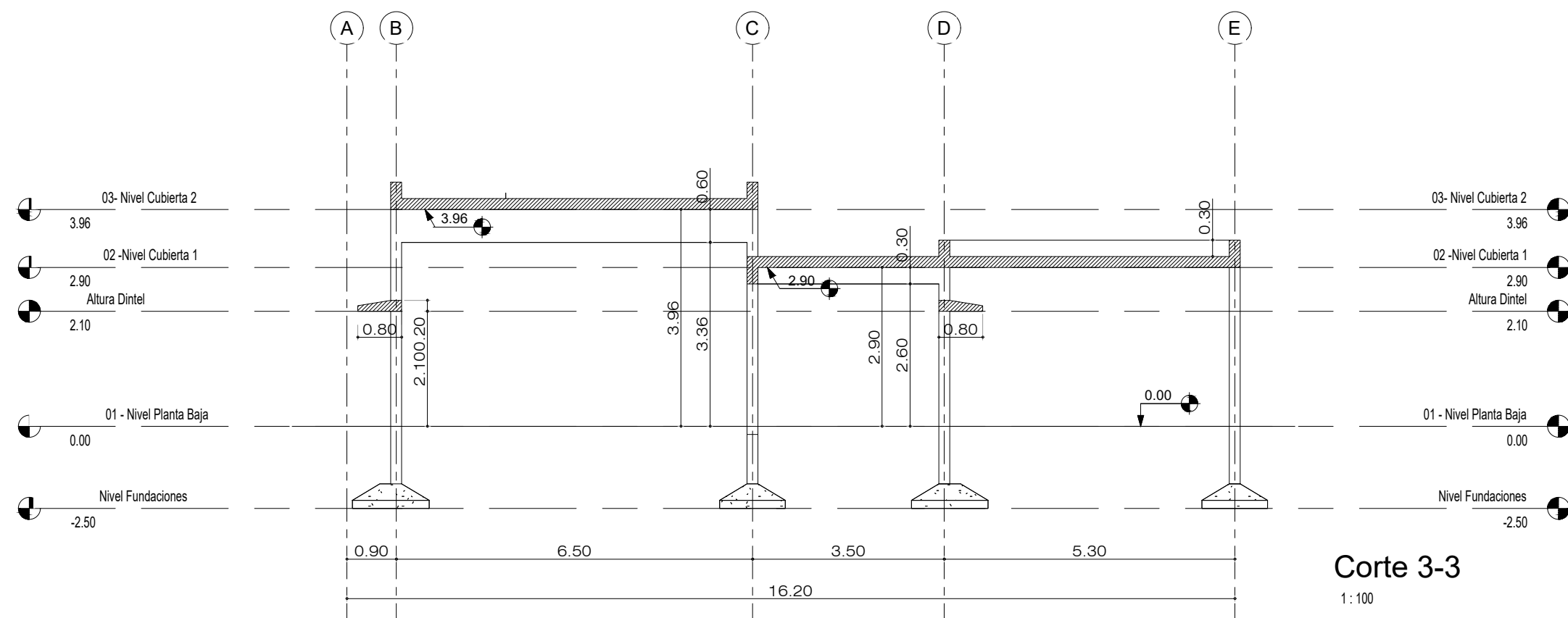

Corte 3-3

1:100

#### NOTAS

- PREDIMENSIONADO EFECTUADO PARA ESTIMAR UN PRESUPUESTO.
- LOS RECAUDOS CONSTRUCTIVOS A PREVEER EN LA OFERTA Y EN EL CALCULO A PRESENTAR SE BASARAN EN LOS DATOS APORTADOS POR EL ESTUDIO DE SUELOS.
- CARACTERISTICAS DE LOS MATERIALES SEGUN CALCULO.

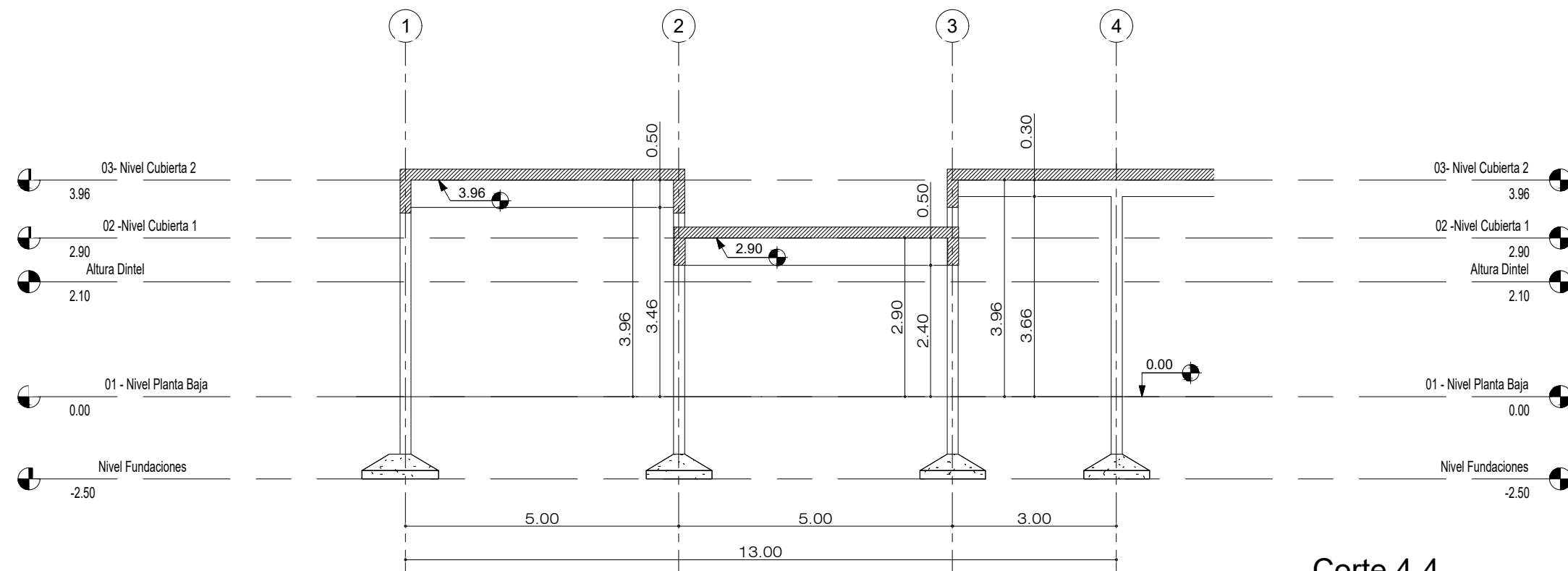

Corte 4-4

1:100

Todas las medidas deberán ser verificadas en obra.

## DIRECCIÓN PROVINCIAL DE ARQUITECTURA

### Ministerio de Infraestructura y servicios públicos.

## BUENOS AIRES PROVINCIA

ANTEPROYECTO:  
Ministerio de salud.  
Departamento de recursos físicos en salud.  
DOCUMENTACIÓN PARA PLIEGO LICITATORIO.  
DIRECCIÓN PROVINCIAL DE ARQUITECTURA.

Director Provincial:  
Cdr. Carlos Colombini.

OBRA:

PROTOTIPO ALVAREZ

PARTIDO: Moreno - Provincia de Buenos Aires

UBICACION: Finocchietto esq. Tegucigalpa - Moreno

Plano:

**ESTRUCTURA - CORTES**

ESCALA: 1/100

N de expediente:	Fecha: ABRIL 2019	N plano:	Total:
		22	32

DIRECCIÓN PROVINCIAL DE ARQUITECTURA			
Ministerio de Infraestructura y servicios públicos.			
BUENOS AIRES PROVINCIA			
ANTEPROYECTO: Ministerio de salud. Departamento de recursos físicos en salud. DOCUMENTACIÓN PARA PLIEGO LICITATORIO. DIRECCIÓN PROVINCIAL DE ARQUITECTURA.	OBRA:  PROTOTIPO ALVAREZ		
	PARTIDO: Moreno - Provincia de Buenos Aires		
	UBICACION: Finocchietto esq. Tegucigalpa - Moreno		
Director Provincial: Cdr. Carlos Colombini.	Plano: <b>INST. ELECTRICA - ARTEF DE ILUM.</b> ESCALA: 1/100		
	N de expediente:	Fecha:  ABRIL 2019	N plano:  <b>23</b>



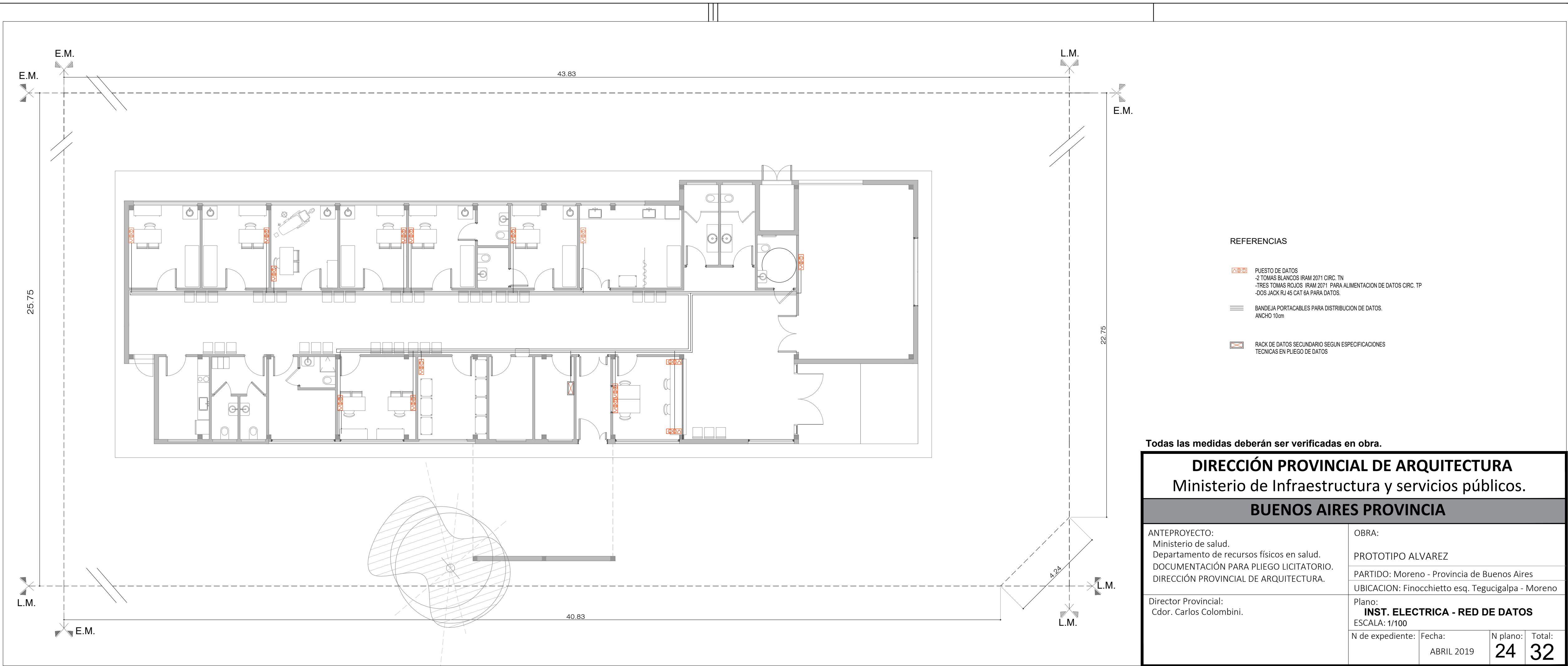

REFERENCIAS

- PUESTO DE DATOS  
-2 TOMAS BLANCOS IRAM 2071 CIRC. TN  
-TRES TOMAS ROJOS IRAM 2071 PARA ALIMENTACION DE DATOS CIRC. TP  
-DOS JACK RJ 45 CAT 6A PARA DATOS.
- BANDEJA PORTACABLES PARA DISTRIBUCION DE DATOS.  
ANCHO 10cm
- RACK DE DATOS SECUNDARIO SEGUN ESPECIFICACIONES  
TECNICAS EN PLIEGO DE DATOS

Todas las medidas deberán ser verificadas en obra.

DIRECCIÓN PROVINCIAL DE ARQUITECTURA Ministerio de Infraestructura y servicios públicos. BUENOS AIRES PROVINCIA			
ANTEPROYECTO: Ministerio de salud. Departamento de recursos físicos en salud. DOCUMENTACIÓN PARA PLIEGO LICITATORIO. DIRECCIÓN PROVINCIAL DE ARQUITECTURA.	OBRA:		
	PROTOTIPO ALVAREZ		
Director Provincial: Cdr. Carlos Colombini.	PARTIDO: Moreno - Provincia de Buenos Aires		
	UBICACION: Finocchietto esq. Tegucigalpa - Moreno		
	Plano: <b>INST. ELECTRICA - RED DE DATOS</b>		
	ESCALA: 1/100		
N de expediente:		Fecha: ABRIL 2019	N plano: Total: <b>24 32</b>

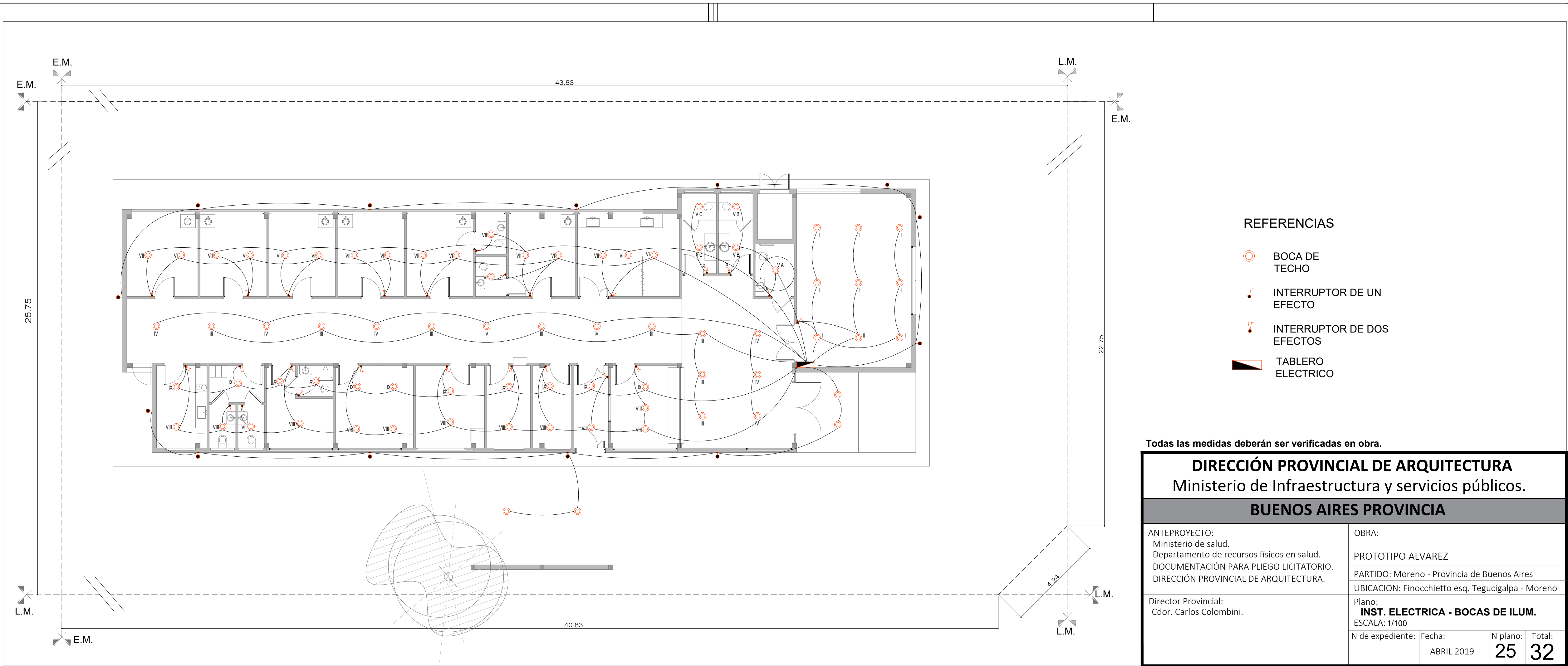

Todas las medidas deberán ser verificadas en obra.

DIRECCIÓN PROVINCIAL DE ARQUITECTURA Ministerio de Infraestructura y servicios públicos. BUENOS AIRES PROVINCIA			
ANTEPROYECTO: Ministerio de salud. Departamento de recursos físicos en salud. DOCUMENTACIÓN PARA PLIEGO LICITATORIO. DIRECCIÓN PROVINCIAL DE ARQUITECTURA.	OBRA:		
	PROTOTIPO ALVAREZ		
	PARTIDO: Moreno - Provincia de Buenos Aires		
Director Provincial: Cdr. Carlos Colombini.	UBICACION: Finocchietto esq. Tegucigalpa - Moreno		
	Plano: <b>INST. ELECTRICA - BOCAS DE ILUM.</b> ESCALA: 1/100		
	N de expediente:	Fecha: ABRIL 2019	N plano: Total: <b>25 32</b>

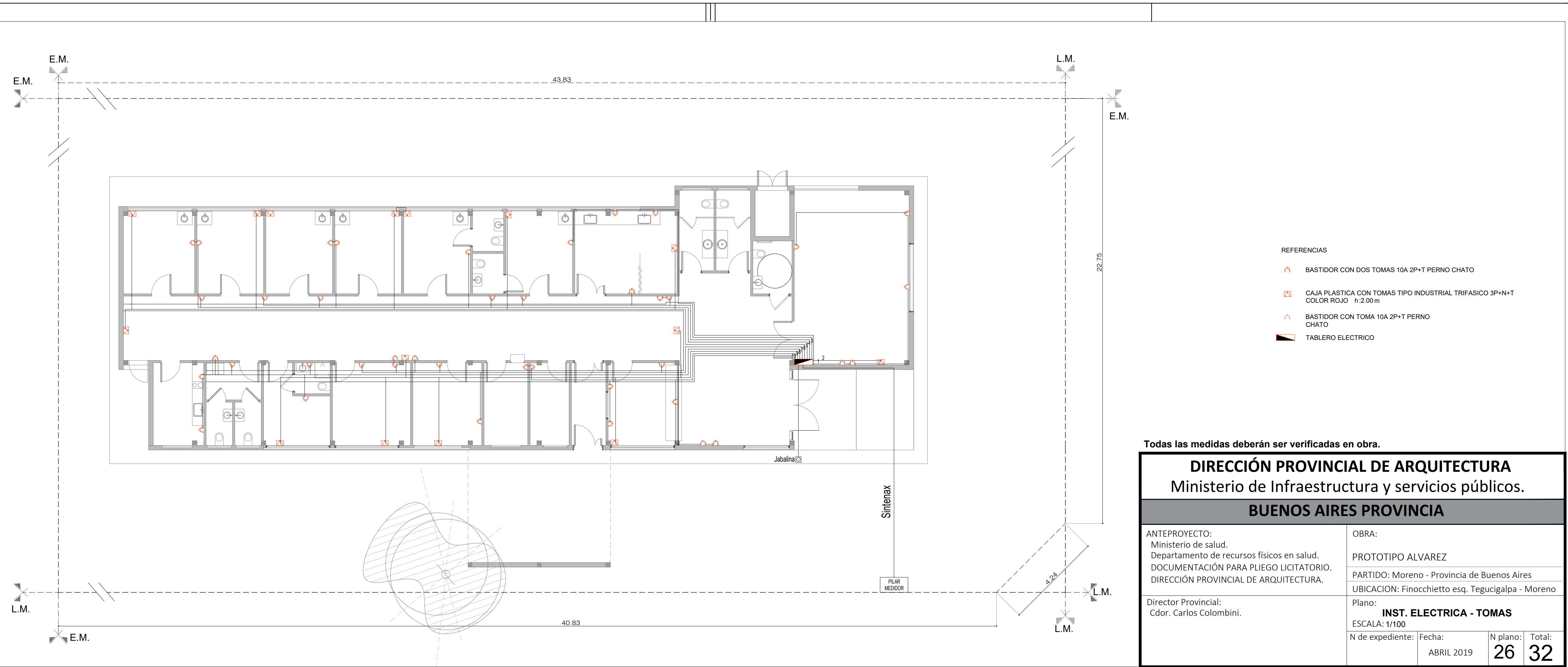

- REFERENCIAS
- BASTIDOR CON DOS TOMAS 10A 2P+T PERNO CHATO
  - CAJA PLASTICA CON TOMAS TIPO INDUSTRIAL TRIFASICO 3P+N+T COLOR ROJO h:2.00 m
  - BASTIDOR CON TOMA 10A 2P+T PERNO CHATO
  - TABLERO ELECTRICO

Todas las medidas deberán ser verificadas en obra.

DIRECCIÓN PROVINCIAL DE ARQUITECTURA Ministerio de Infraestructura y servicios públicos. BUENOS AIRES PROVINCIA				
ANTEPROYECTO: Ministerio de salud. Departamento de recursos físicos en salud. DOCUMENTACIÓN PARA PLIEGO LICITATORIO. DIRECCIÓN PROVINCIAL DE ARQUITECTURA.		OBRA:		
		PROTOTIPO ALVAREZ		
		PARTIDO: Moreno - Provincia de Buenos Aires		
Director Provincial: Cdr. Carlos Colombini.		UBICACION: Finocchietto esq. Tegucigalpa - Moreno		
		Plano: <b>INST. ELECTRICA - TOMAS</b>		
		ESCALA: 1/100		
N de expediente:		Fecha: ABRIL 2019	N plano: <b>26</b>	Total: <b>32</b>

<p>ANTEPROYECTO: Ministerio de salud. Departamento de recursos físicos en salud. DOCUMENTACIÓN PARA PLIEGO LICITATORIO. DIRECCIÓN PROVINCIAL DE ARQUITECTURA.</p>	OBRA:			
	PROTOTIPO ALVAREZ			
	PARTIDO: Moreno - Provincia de Buenos Aires			
	UBICACION: Finocchietto esq. Tegucigalpa - Moreno			
<p>Director Provincial: Cdor. Carlos Colombini.</p>	Plano: <b>INST. TERMOMECANICA -A°A°</b> ESCALA: 1/100			
	N de expediente:	Fecha:	N plano:	Total:
		ABRIL 2019	27	32



N de expediente:	Fecha:	N plano:	Total:
	ABRIL 2019	28	32

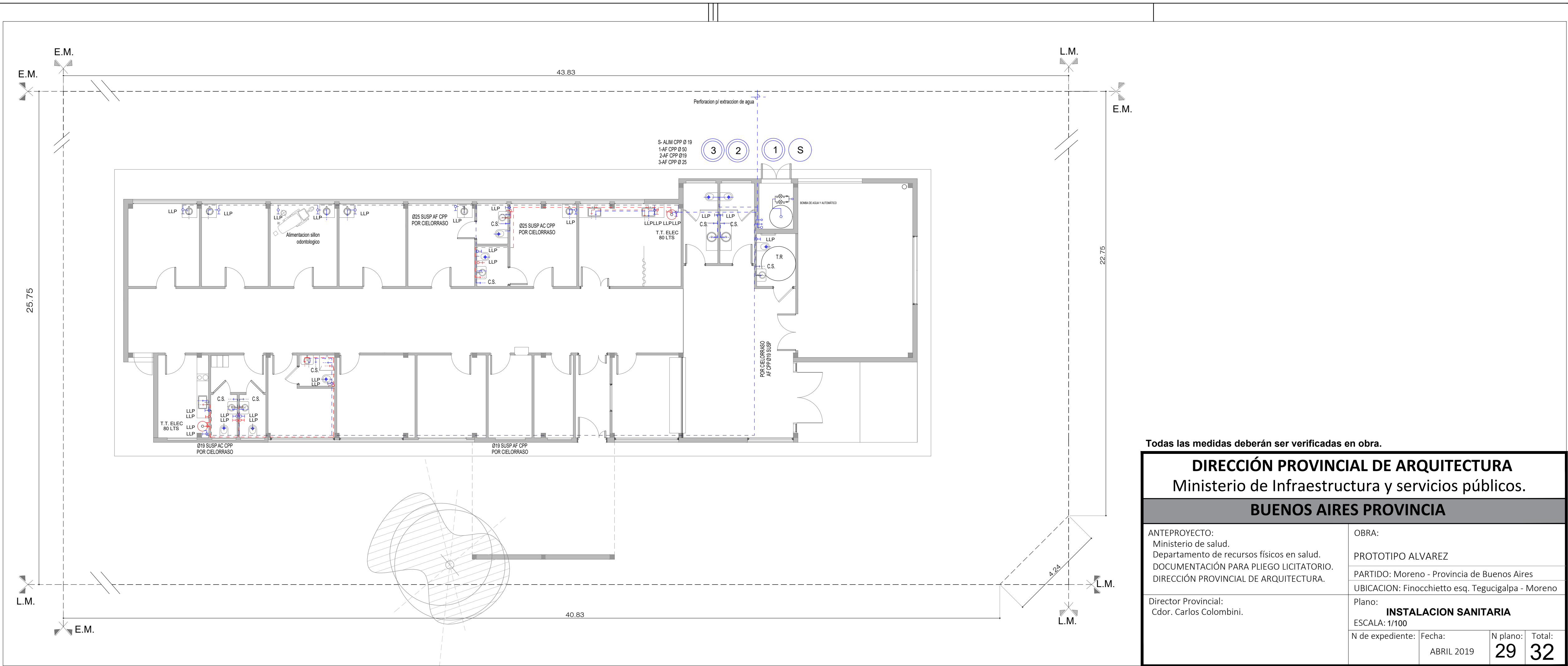

Todas las medidas deberán ser verificadas en obra.

DIRECCIÓN PROVINCIAL DE ARQUITECTURA Ministerio de Infraestructura y servicios públicos. BUENOS AIRES PROVINCIA			
ANTEPROYECTO: Ministerio de salud. Departamento de recursos físicos en salud. DOCUMENTACIÓN PARA PLIEGO LICITATORIO. DIRECCIÓN PROVINCIAL DE ARQUITECTURA.	OBRA:		
	PROTOTIPO ALVAREZ		
	PARTIDO: Moreno - Provincia de Buenos Aires		
Director Provincial: Cdr. Carlos Colombini.	UBICACION: Finocchietto esq. Tegucigalpa - Moreno		
	Plano:		
	INSTALACION SANITARIA		
ESCALA: 1/100		N de expediente:	
		Fecha:	N plano: Total:
		ABRIL 2019	29 32

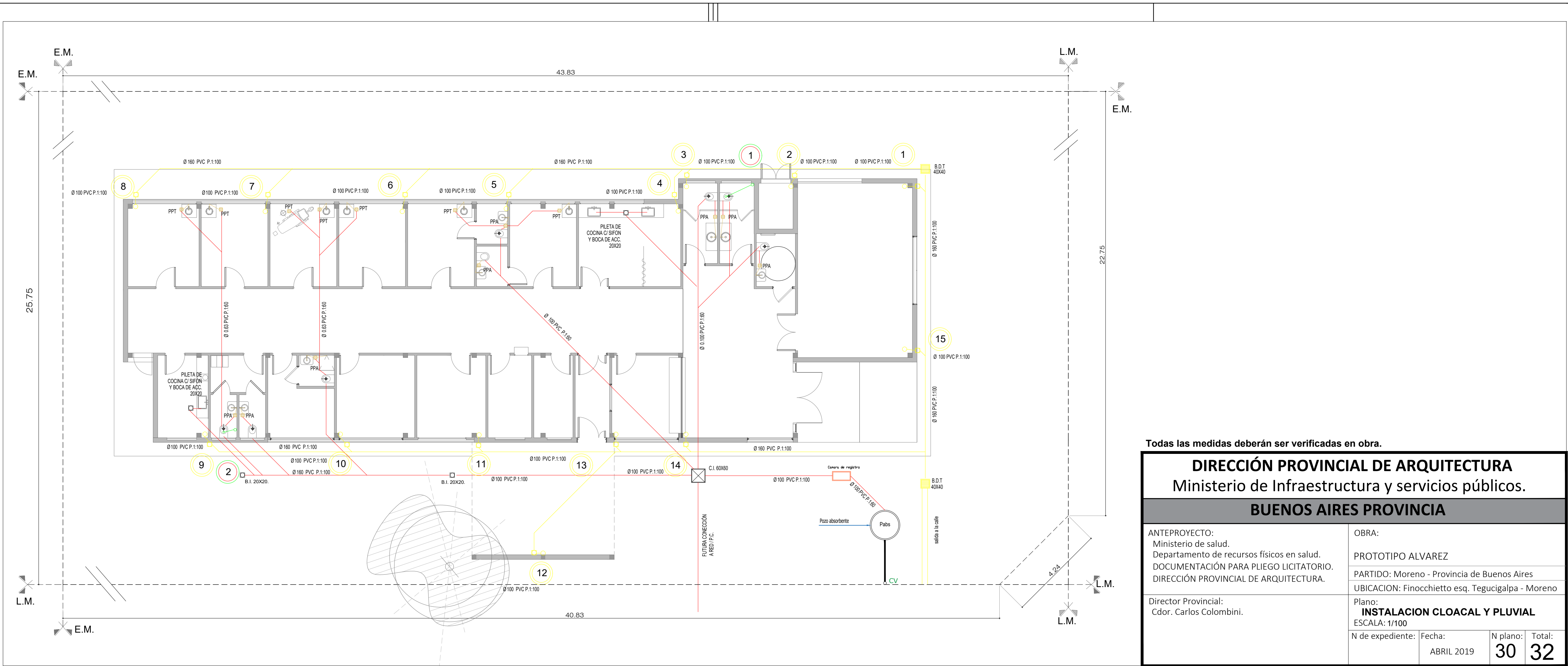

Todas las medidas deberán ser verificadas en obra.

**DIRECCIÓN PROVINCIAL DE ARQUITECTURA**  
Ministerio de Infraestructura y servicios públicos.

**BUENOS AIRES PROVINCIA**

ANTEPROYECTO: Ministerio de salud. Departamento de recursos físicos en salud. DOCUMENTACIÓN PARA PLIEGO LICITATORIO. DIRECCIÓN PROVINCIAL DE ARQUITECTURA.		OBRA:  PROTOTIPO ALVAREZ	
		PARTIDO: Moreno - Provincia de Buenos Aires	
		UBICACION: Finocchietto esq. Tegucigalpa - Moreno	
Director Provincial: Cdr. Carlos Colombini.		Plano: <b>INSTALACION CLOACAL Y PLUVIAL</b> ESCALA: 1/100	
N de expediente:	Fecha: ABRIL 2019	N plano:	Total: <b>30 32</b>

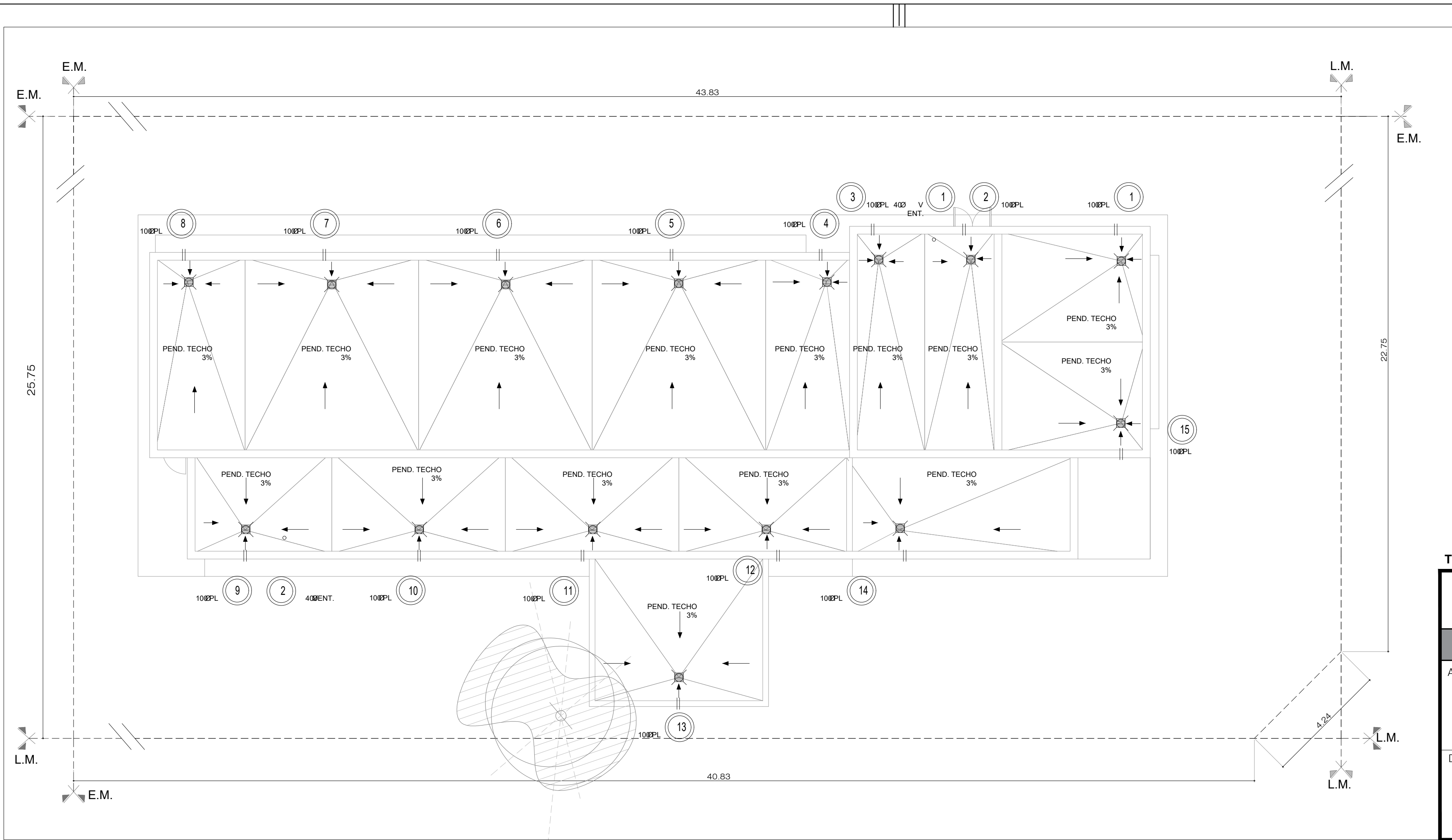

REFERENCIAS

- ↑ SENTIDO DE PENDIENTE
- || CAÑO DE DESBORDE 2"
- CAÑO DE VENTILACION CON SOMBRERETE
- EMBUDO DE LLUVIA CHF Ø100 30X30

Todas las medidas deberán ser verificadas en obra.

DIRECCIÓN PROVINCIAL DE ARQUITECTURA Ministerio de Infraestructura y servicios públicos. BUENOS AIRES PROVINCIA				
ANTEPROYECTO: Ministerio de salud. Departamento de recursos físicos en salud. DOCUMENTACIÓN PARA PLIEGO LICITATORIO. DIRECCIÓN PROVINCIAL DE ARQUITECTURA.		OBRA:		
		PROTOTIPO ALVAREZ		
Director Provincial: Cdr. Carlos Colombini.		PARTIDO: Moreno - Provincia de Buenos Aires		
		UBICACION: Finocchietto esq. Tegucigalpa - Moreno		
		Plano: <b>INSTALACION PLUVIAL CUBIERTA</b> ESCALA: 1/100		
N de expediente:		Fecha: ABRIL 2019	N plano:	Total: <b>31 32</b>

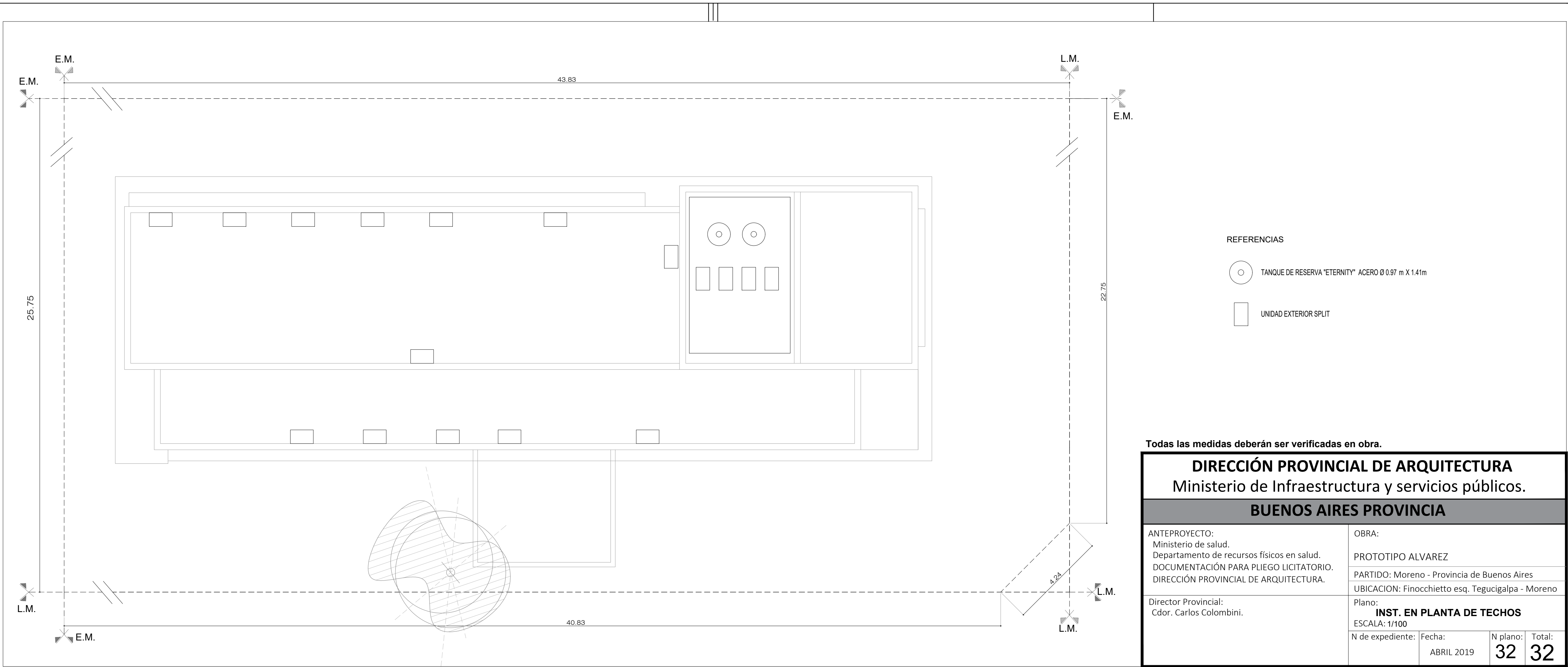





GOBIERNO DE LA PROVINCIA DE BUENOS AIRES  
2019 - Año del centenario del nacimiento de Eva María Duarte de Perón

**Hoja Adicional de Firmas**  
**Pliego**

**Número:**

**Referencia:** EX-2019-10678807-AMBA-CAPS-GRUPO 4.12c – Documentación Gráfica

---

El documento fue importado por el sistema GEDO con un total de 33 pagina/s.