

# **DOCUMENTACION GRAFICA**

## **GRUPO 3.7**

### **LOMAS DE ZAMORA**



**DOCUMENTACIÓN GRÁFICA**

**C.A.P.S VILLA LAMADRID**

**LOMAS DE ZAMORA- GRUPO 3.7**



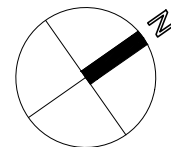

NOTAS: 1-Todas las medidas deberan ser verificadas en obra.

## DIRECCIÓN PROVINCIAL DE ARQUITECTURA

### Ministerio de Infraestructura y servicios públicos.

## BUENOS AIRES PROVINCIA

ANTEPROYECTO:  
Ministerio de salud.  
Departamento de recursos físicos en salud.  
DOCUMENTACIÓN PARA PLIEGO LICITATORIO.  
DIRECCIÓN PROVINCIAL DE ARQUITECTURA.

Director Provincial:  
Cdor. Carlos Colombini

OBRA:  
**CAPS VILLA LAMADRID**

PARTIDO: Lomas de Zamora - Provincia de Buenos Aires

UBICACION: Metán esquina Bustos

Plano:  
**01-IMPLANTACION**  
ESCALA: S/ ESCALA

N de expediente:	Fecha: Enero 2019	N plano: <b>1</b>	Total: <b>18</b>
------------------	----------------------	----------------------	---------------------



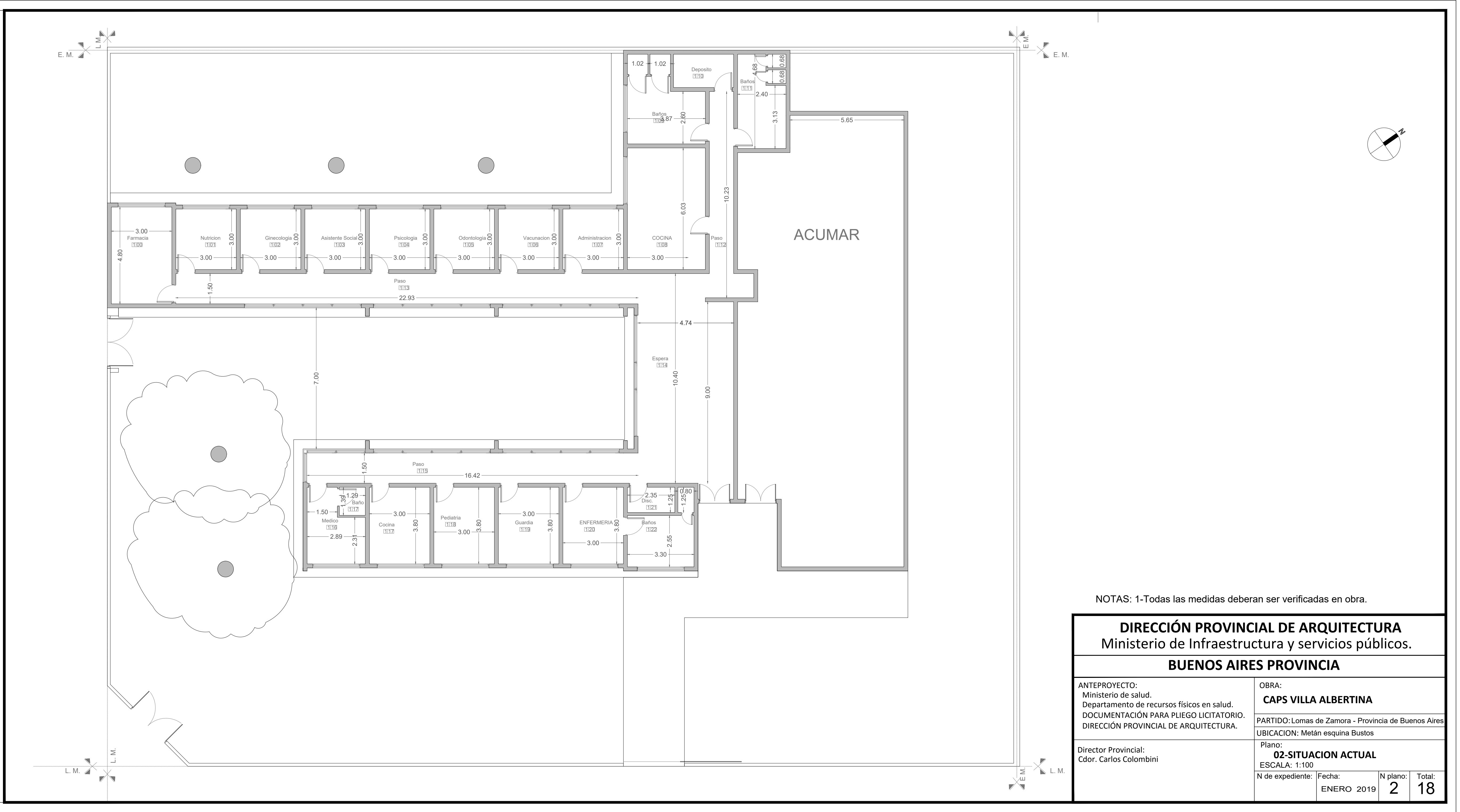

NOTAS: 1-Todas las medidas deberan ser verificadas en obra.

DIRECCIÓN PROVINCIAL DE ARQUITECTURA			
Ministerio de Infraestructura y servicios públicos.			
BUENOS AIRES PROVINCIA			
ANTEPROYECTO: Ministerio de salud. Departamento de recursos físicos en salud. DOCUMENTACIÓN PARA PLIEGO LICITATORIO. DIRECCIÓN PROVINCIAL DE ARQUITECTURA.	OBRA: <b>CAPS VILLA ALBERTINA</b>		
	PARTIDO: Lomas de Zamora - Provincia de Buenos Aires		
	UBICACION: Metán esquina Bustos		
Director Provincial: Cdr. Carlos Colombini	Plano: <b>02-SITUACION ACTUAL</b>		
	ESCALA: 1:100		
	N de expediente:	Fecha: ENERO 2019	N plano: 2 Total: 18



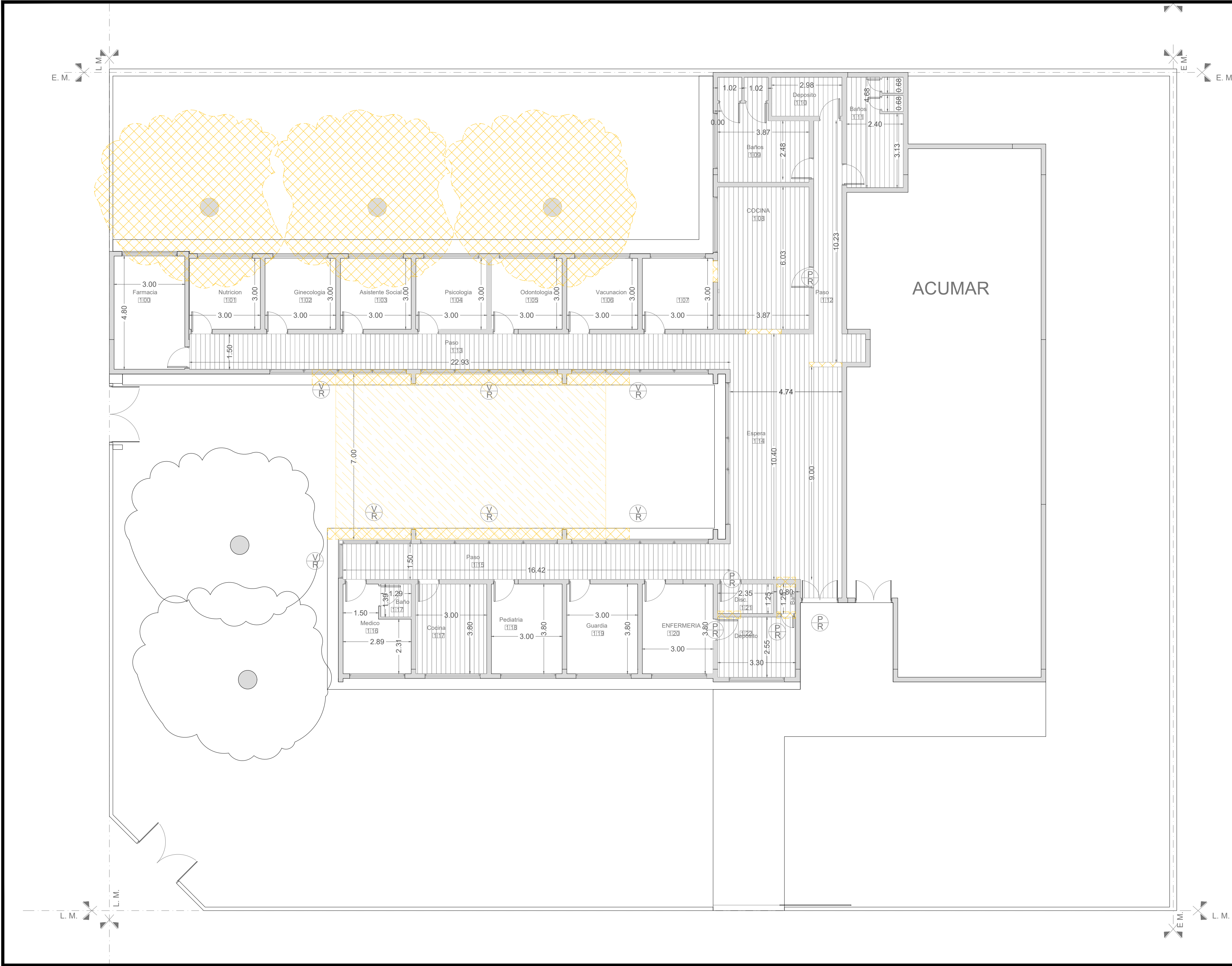

REFERENCIAS:

- MUROS EXISTENTES
- MUROS A DEMOLER
- Ventana a retirar
- Puerta a retirar
- Arbol a extraer
- SOLADOS A REMOVER
- SOLADOS A REMOVER

NOTAS: 1-Todas las medidas deberan ser verificadas en obra.

DIRECCIÓN PROVINCIAL DE ARQUITECTURA Ministerio de Infraestructura y servicios públicos.				
BUENOS AIRES PROVINCIA				
ANTEPROYECTO: Ministerio de salud. Departamento de recursos físicos en salud. DOCUMENTACIÓN PARA PLIEGO LICITATORIO. DIRECCIÓN PROVINCIAL DE ARQUITECTURA.	OBRA: <b>CAPS VILLA LAMADRID</b>			
	PARTIDO: Lomas de Zamora - Provincia de Buenos Aires			
	UBICACION: Metán esquina Bustos			
	Plano: <b>03-PLANTA DE DEMOLICION</b>			
Director Provincial: Cdor. Carlos Colombini	ESCALA: 1:100			
	N de expediente:	Fecha:	N plano:	Total:
		ENERO 2019	3	18



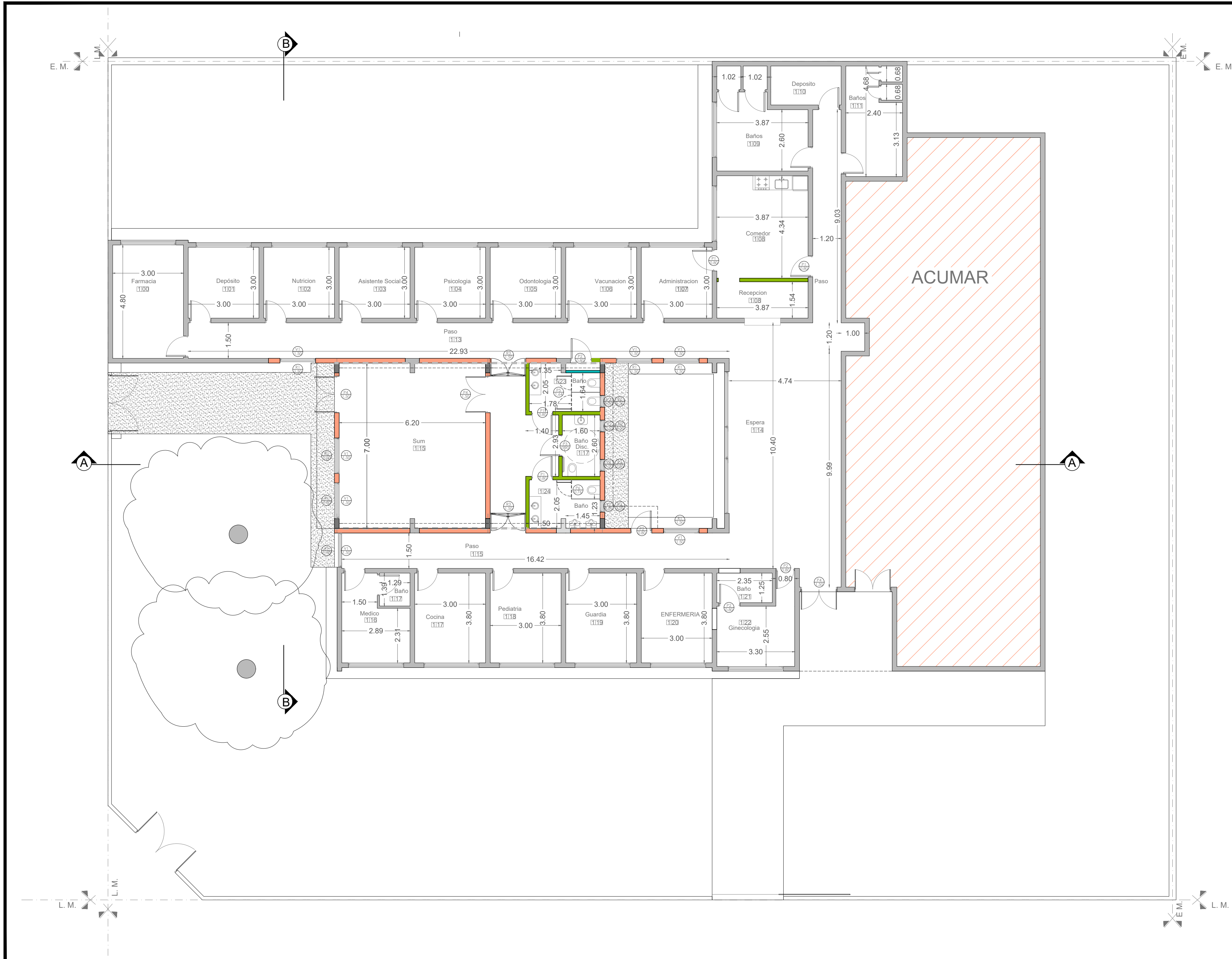

REFERENCIAS:

- Mamposteria existente.
- Mamposteria 0,20.
- Mamposteria 0,15.
- Mamposteria 0,10.
- Vereda cemento alisado nueva
- Junta de dilatación
- Sector a no intervenir.
- Ventana nueva a colocar.
- Puerta nueva a colocar.
- Reja nueva a colocar.

NOTAS: 1-Todas las medidas deberan ser verificadas en obra.

DIRECCIÓN PROVINCIAL DE ARQUITECTURA Ministerio de Infraestructura y servicios públicos.			
BUENOS AIRES PROVINCIA			
ANTEPROYECTO: Ministerio de salud. Departamento de recursos físicos en salud. DOCUMENTACIÓN PARA PLIEGO LICITATORIO. DIRECCIÓN PROVINCIAL DE ARQUITECTURA.	OBRA: <b>CAPS VILLA LAMADRID</b>		
	PARTIDO: Lomas de Zamora - Provincia de Buenos Aires		
	UBICACION: Metán esquina Bustos		
Director Provincial: Cdr. Carlos Colombini	Plano: <b>04-PLANTA DE ARQUITECTURA</b>		
	ESCALA: 1:100		
	N de expediente:	Fecha: ENERO 2019	N plano: 4 Total: 18



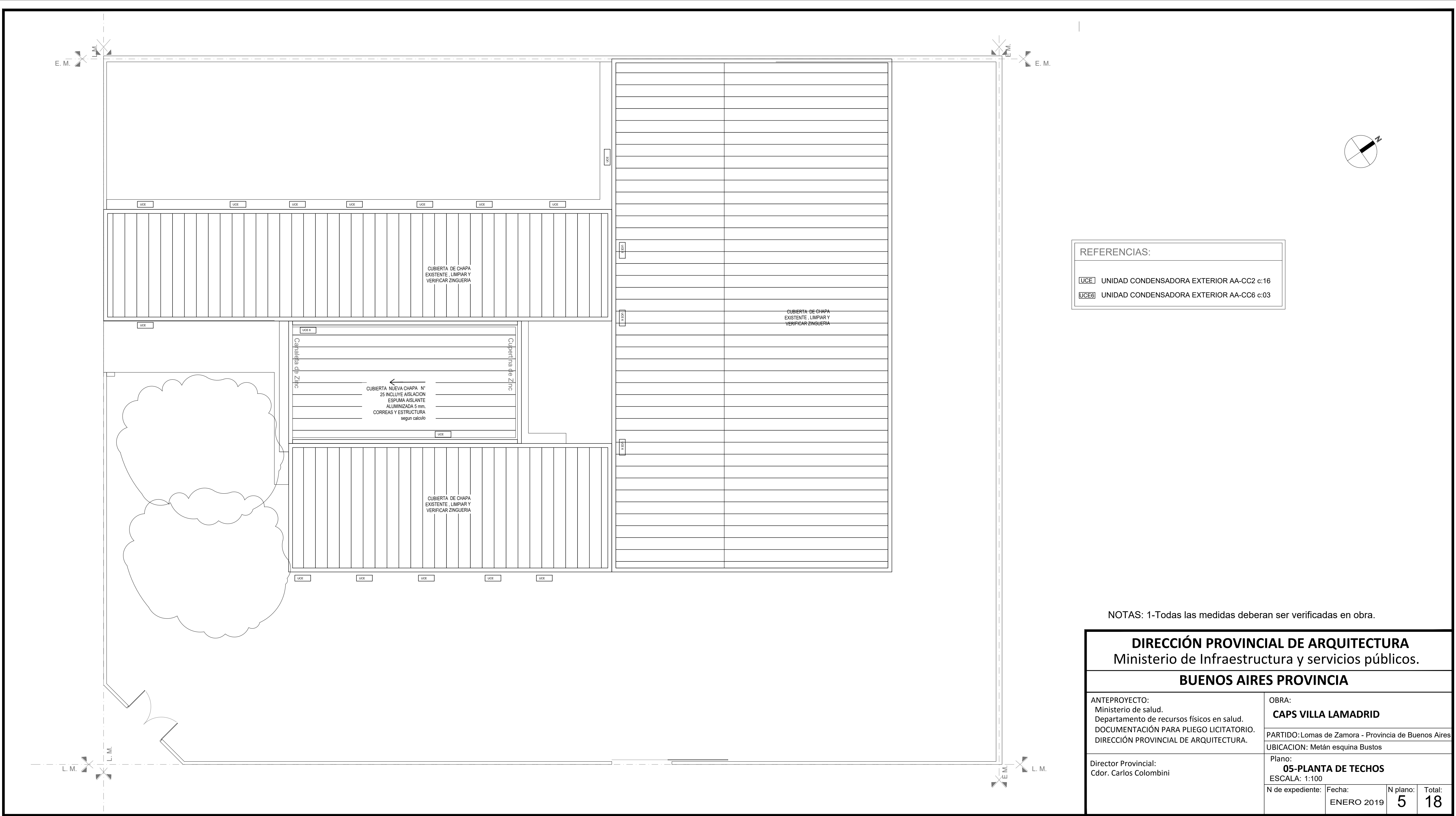

REFERENCIAS:	
<div>UCE</div>	UNIDAD CONDENSADORA EXTERIOR AA-CC2 c:16
<div>UCE6</div>	UNIDAD CONDENSADORA EXTERIOR AA-CC6 c:03

NOTAS: 1-Todas las medidas deberan ser verificadas en obra.

DIRECCIÓN PROVINCIAL DE ARQUITECTURA Ministerio de Infraestructura y servicios públicos.			
BUENOS AIRES PROVINCIA			
ANTEPROYECTO: Ministerio de salud. Departamento de recursos físicos en salud. DOCUMENTACIÓN PARA PLIEGO LICITATORIO. DIRECCIÓN PROVINCIAL DE ARQUITECTURA.	OBRA: <b>CAPS VILLA LAMADRID</b>		
	PARTIDO:Lomas de Zamora - Provincia de Buenos Aires UBICACION: Metán esquina Bustos		
	Plano: <b>05-PLANTA DE TECHOS</b> ESCALA: 1:100		
Director Provincial: Cdor. Carlos Colombini	N de expediente:	Fecha: ENERO 2019	N plano: 5 Total: 18



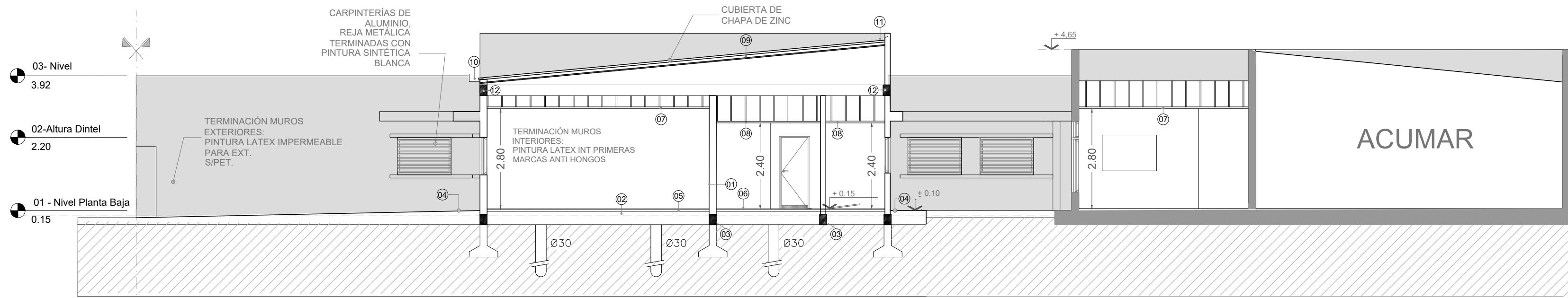

CORTE A-A

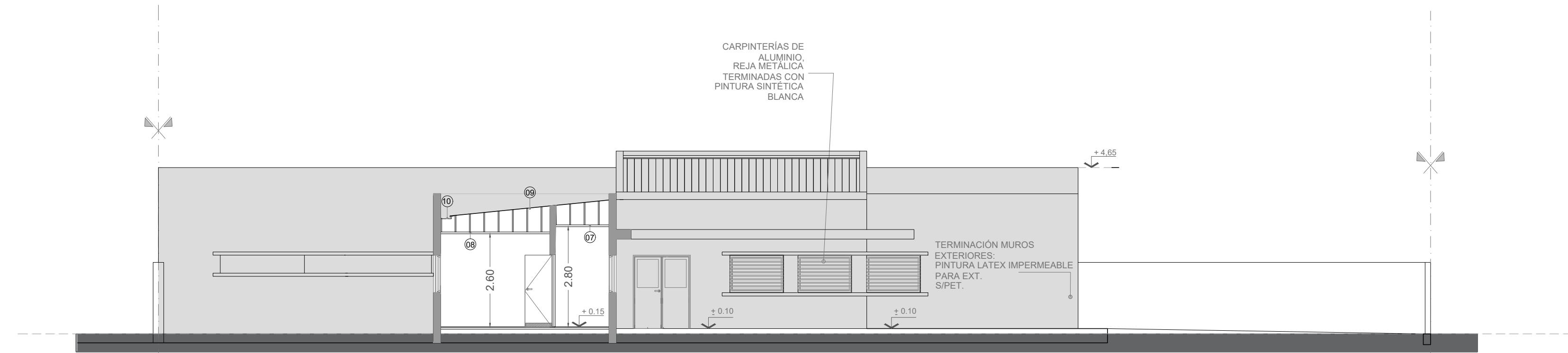

CORTE VISTA B

#### REFERENCIAS:

- Mampostería a construir .
- Mampostería existente.

- 01- Mampostería de ladrillo cerámico.
- 02- Contrapiso sobre terreno natural.
- 03- Viga de fundación segun calculo
- 04- Vereda perimetral. Terminación cemento alisado
- 05- Carpeta cementicia.
- 06- Piso Porcelanato
- 07- Cielorraso modular desmontable.
- 08- Cielorraso suspendido placa roca de yeso
- 09- Cubierta de chapa de zinc
- 10- Canaleta de zinc
- 11- Cupertina de zinc
- 12- Viga de Encadenado Superior segun calculo

NOTAS: 1-Todas las medidas deberan ser verificadas en obra.

### DIRECCIÓN PROVINCIAL DE ARQUITECTURA

Ministerio de Infraestructura y servicios públicos.

#### BUENOS AIRES PROVINCIA

ANTEPROYECTO:  
Ministerio de salud.  
Departamento de recursos físicos en salud.  
DOCUMENTACIÓN PARA PLIEGO LICITATORIO.  
DIRECCIÓN PROVINCIAL DE ARQUITECTURA.

OBRA:  
**CAPS VILLA LAMADRID**  
PARTIDO: Lomas de Zamora - Provincia de Buenos Aires  
UBICACION: Metán esquina Bustos

Director Provincial:  
Cdr. Carlos Colombini



Plano:  
**06-PLANO DE CORTES Y VISTAS**  
ESCALA: 1:100

N de expediente:	Fecha:	N plano:	Total:
	ENERO 2019	6	18

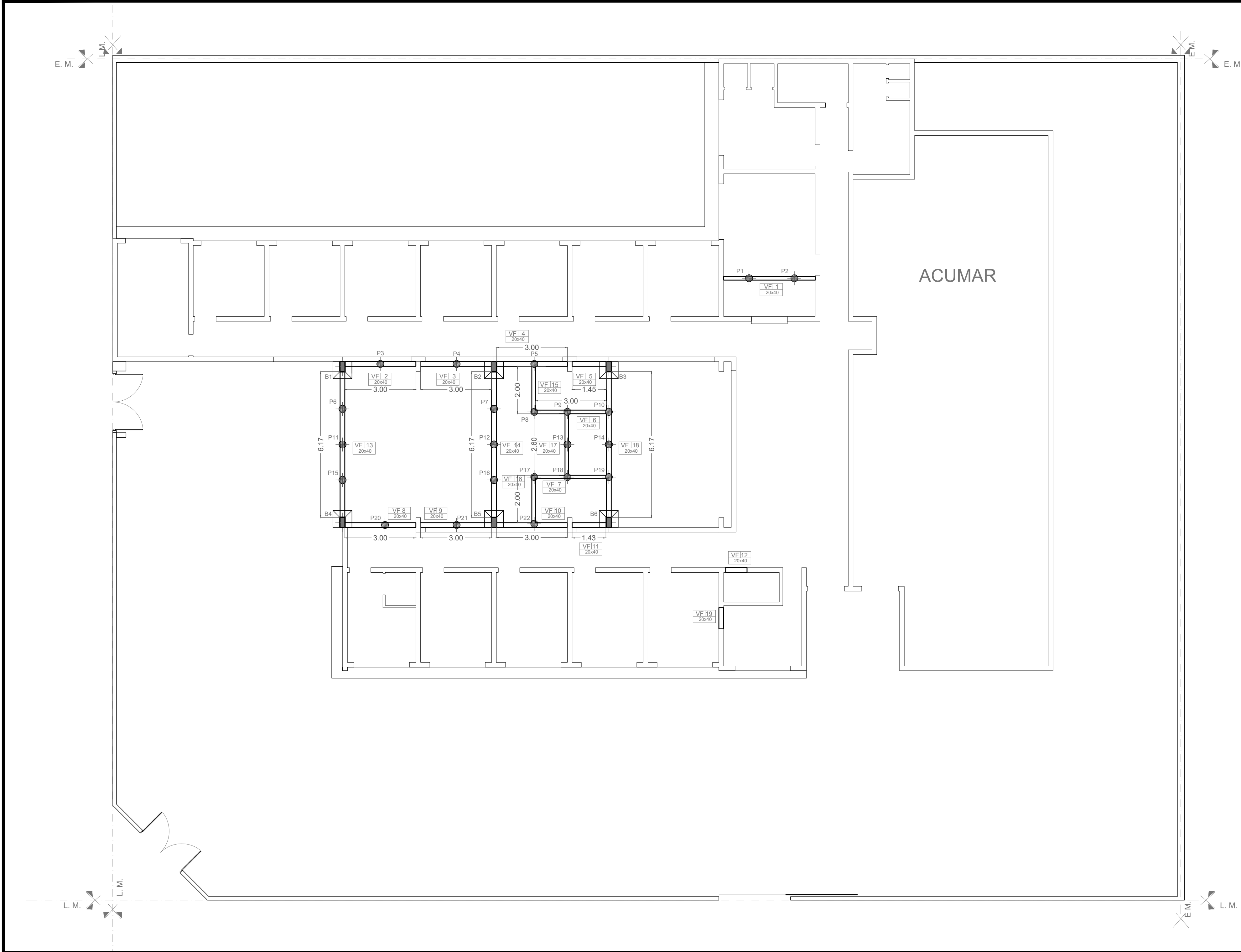



REFERENCIAS:

-  **Pilotín 30cm de diámetro**
-  **Viga fundación 0.20x0.40m**
-  **Bases Excentricas 6u**



NOTAS: 1-Todas las medidas deberan ser verificadas en obra.

DIRECCIÓN PROVINCIAL DE ARQUITECTURA Ministerio de Infraestructura y servicios públicos.			
BUENOS AIRES PROVINCIA			
ANTEPROYECTO: Ministerio de salud. Departamento de recursos físicos en salud. DOCUMENTACIÓN PARA PLIEGO LICITATORIO. DIRECCIÓN PROVINCIAL DE ARQUITECTURA.	OBRA: <b>CAPS VILLA LAMADRID</b>		
	PARTIDO: Lomas de Zamora - Provincia de Buenos Aires		
	UBICACION: Metán esquina Bustos		
Director Provincial: Cdr. Carlos Colombini	Plano: <b>07-PLANTA DE FUNDACIONES</b>		
	ESCALA: 1:100		
	N de expediente:	Fecha: ENERO 2019	N plano: 7 Total: 18

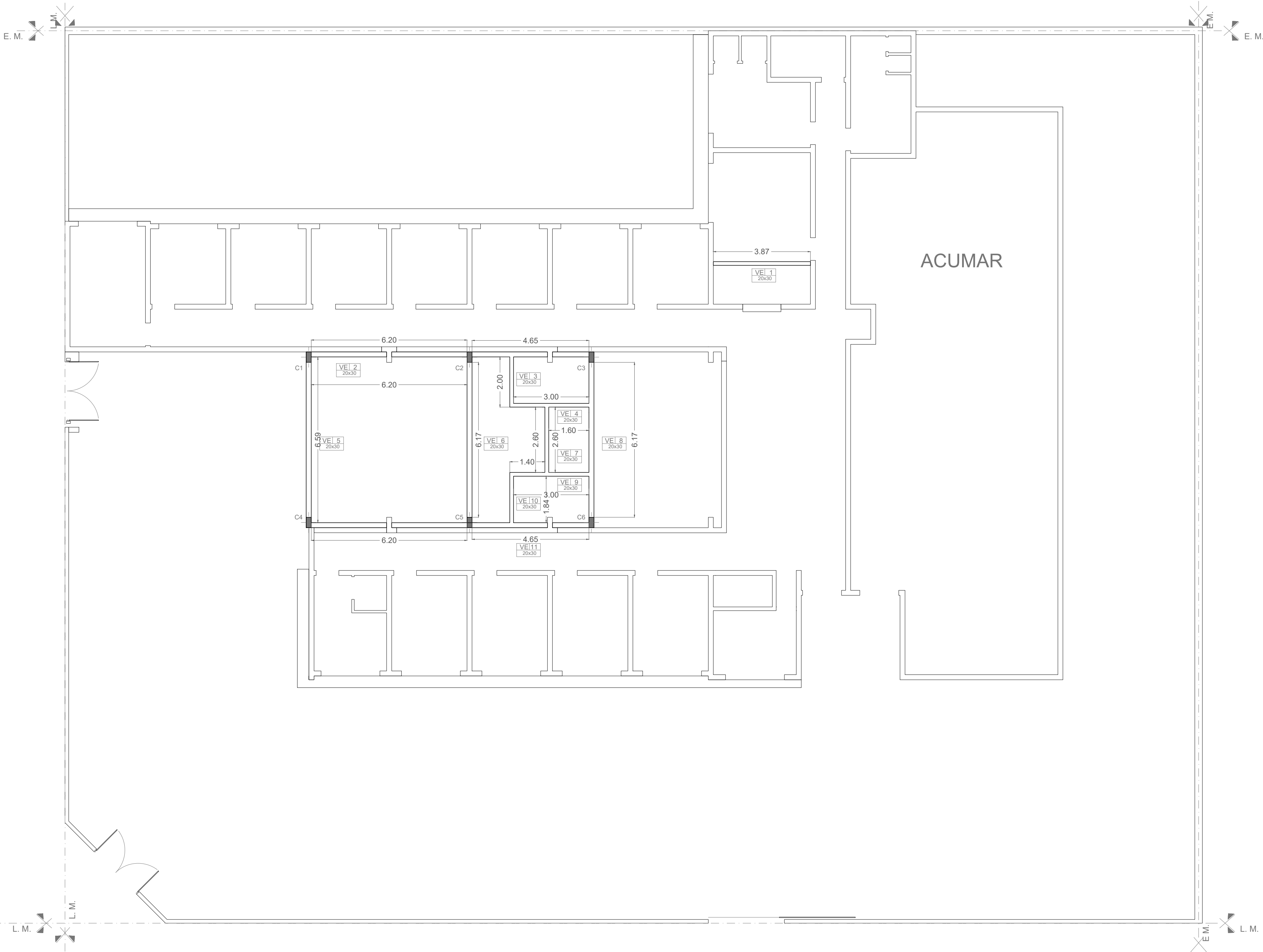



REFERENCIAS:

-  **VEI 7**  
20x30 **Viga Encadenado 0.20x0.30m**
-  **Columnas 6u**

NOTAS: 1-Todas las medidas deberan ser verificadas en obra.

DIRECCIÓN PROVINCIAL DE ARQUITECTURA Ministerio de Infraestructura y servicios públicos.			
BUENOS AIRES PROVINCIA			
ANTEPROYECTO: Ministerio de salud. Departamento de recursos físicos en salud. DOCUMENTACIÓN PARA PLIEGO LICITATORIO. DIRECCIÓN PROVINCIAL DE ARQUITECTURA.	OBRA: <b>CAPS VILLA LAMADRID</b>		
	PARTIDO: Lomas de Zamora - Provincia de Buenos Aires UBICACION: Metán esquina Bustos		
	Plano: <b>08-PLANTA ESTRUCTURAL SOBRE P.B.</b> ESCALA: 1:100		
Director Provincial: Cdr. Carlos Colombini	N de expediente:	Fecha: ENERO 2019	N plano: 8 Total: 18



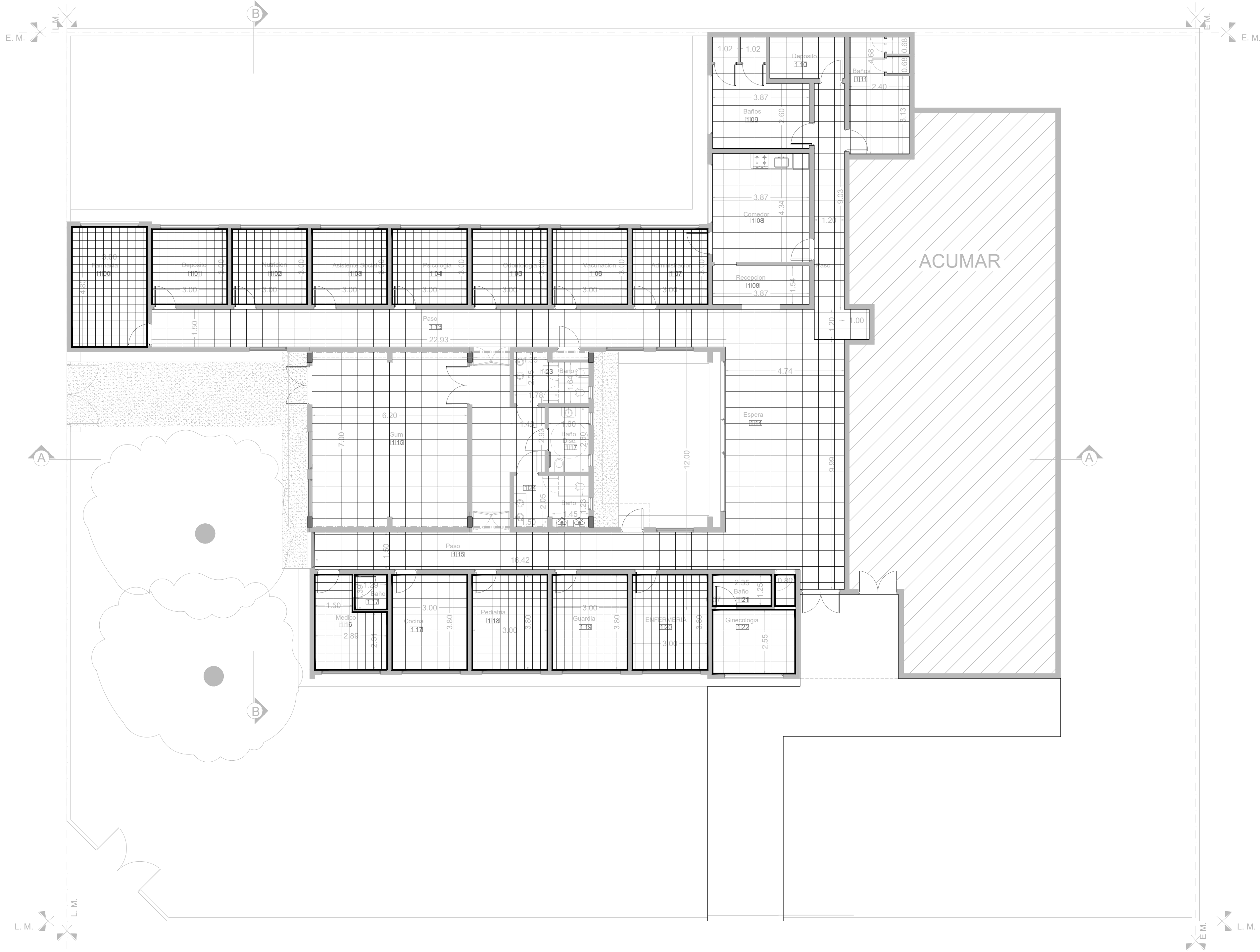

REFERENCIAS:

	Cemento Alisado
	PORCELANATO
	Vinilico



NOTAS: 1-Todas las medidas deberan ser verificadas en obra.

DIRECCIÓN PROVINCIAL DE ARQUITECTURA Ministerio de Infraestructura y servicios públicos.			
BUENOS AIRES PROVINCIA			
ANTEPROYECTO: Ministerio de salud. Departamento de recursos físicos en salud. DOCUMENTACIÓN PARA PLIEGO LICITATORIO. DIRECCIÓN PROVINCIAL DE ARQUITECTURA.		OBRA: <b>CAPS VILLA LAMADRID</b>	
Director Provincial: Cdr. Carlos Colombini		PARTIDO: Lomas de Zamora - Provincia de Buenos Aires	
		UBICACION: Metán esquina Bustos	
		Plano: <b>09-PLANTA DE SOLADOS</b>	
		ESCALA: 1:100	
		N de expediente:	Fecha:
			ENERO 2019
		N plano:	Total:
		9	18





REFERENCIAS:

-  Cielorraso suspendido modular
-  Cielorraso suspendido placa roca de yeso
-  Cielorraso placa Cementicia

NOTAS: 1-Todas las medidas deberan ser verificadas en obra.

DIRECCIÓN PROVINCIAL DE ARQUITECTURA Ministerio de Infraestructura y servicios públicos.			
BUENOS AIRES PROVINCIA			
ANTEPROYECTO: Ministerio de salud. Departamento de recursos físicos en salud. DOCUMENTACIÓN PARA PLIEGO LICITATORIO. DIRECCIÓN PROVINCIAL DE ARQUITECTURA.	OBRA: <b>CAPS VILLA LAMADRID</b>		
	PARTIDO:Lomas de Zamora - Provincia de Buenos Aires UBICACION: Metán esquina Bustos		
	Plano: <b>10-PLANTA DE CIELORRASOS</b> ESCALA: 1:100		
Director Provincial: Cdor. Carlos Colombini	N de expediente:	Fecha:	N plano: Total:
		ENERO 2019	10 18





REFERENCIAS: Muebles segun P.E.T.

- M Mueble S.U.M
- M1 Mesada Vanitory con Bacha
- M2 Mesada con Bacha
- M3 Mueble con estantes
- M5 Mostrador administracion.
- M6 Mesada Vanitory con dos Bacha

NOTAS: 1-Todas las medidas deberan ser verificadas en obra.

DIRECCIÓN PROVINCIAL DE ARQUITECTURA Ministerio de Infraestructura y servicios públicos.			
BUENOS AIRES PROVINCIA			
ANTEPROYECTO: Ministerio de salud. Departamento de recursos físicos en salud. DOCUMENTACIÓN PARA PLIEGO LICITATORIO. DIRECCIÓN PROVINCIAL DE ARQUITECTURA.	OBRA: <b>CAPS VILLA LAMADRID</b>		
	PARTIDO: Lomas de Zamora - Provincia de Buenos Aires UBICACION: Metán esquina Bustos		
	Plano: <b>11-PLANTA DE EQUIPAMIENTO</b> ESCALA: 1:100		
Director Provincial: Cdr. Carlos Colombini	N de expediente:	Fecha: ENERO 2019	N plano: 11 Total: 18



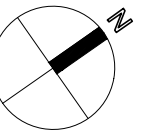

REFERENCIAS:	
	LUMINARIA PARA EMBUTIR LED 0.60x0.60m
	LUMINARIA PARA EMBUTIR LED 0.30x1.20m
	LUMINARIA PUNTUAL PARA EMBUTIR LED Ø23cm
	EQUIPO AUTONOMO DE SUPEREMERGENCIA
	LUMINARIA APLIQUE EXTERIOR
	BASTIDOR CON DOS TOMAS
	CAJA PLASTICA CON TOMAS TIPO INDUSTRIAL
	BASTIDOR CON TOMA
	TABLERO ELECTRICO
	AIRE ACONDICIONADO F/C 2500W
	AIRE ACONDICIONADO F/C 6000W

NOTAS: 1-Todas las medidas deberán ser verificadas en obra.

**DIRECCIÓN PROVINCIAL DE ARQUITECTURA**  
Ministerio de Infraestructura y servicios públicos.

## BUENOS AIRES PROVINCIA

ANTEPROYECTO: Ministerio de salud. Departamento de recursos físicos en salud. DOCUMENTACIÓN PARA PLIEGO LICITATORIO. DIRECCIÓN PROVINCIAL DE ARQUITECTURA.	OBRA: <b>CAPS VILLA LAMADRID</b>			
	PARTIDO: Lomas de Zamora - Provincia de Buenos Aires			
	UBICACION: Metán esquina Bustos			
	Plano: <b>12-ARTEFACTOS ELECTRICOS</b> ESCALA: 1:100			
Director Provincial: Cdr. Carlos Colombini	N de expediente:	Fecha:	N plano:	Total:
		ENERO 2019	12	18



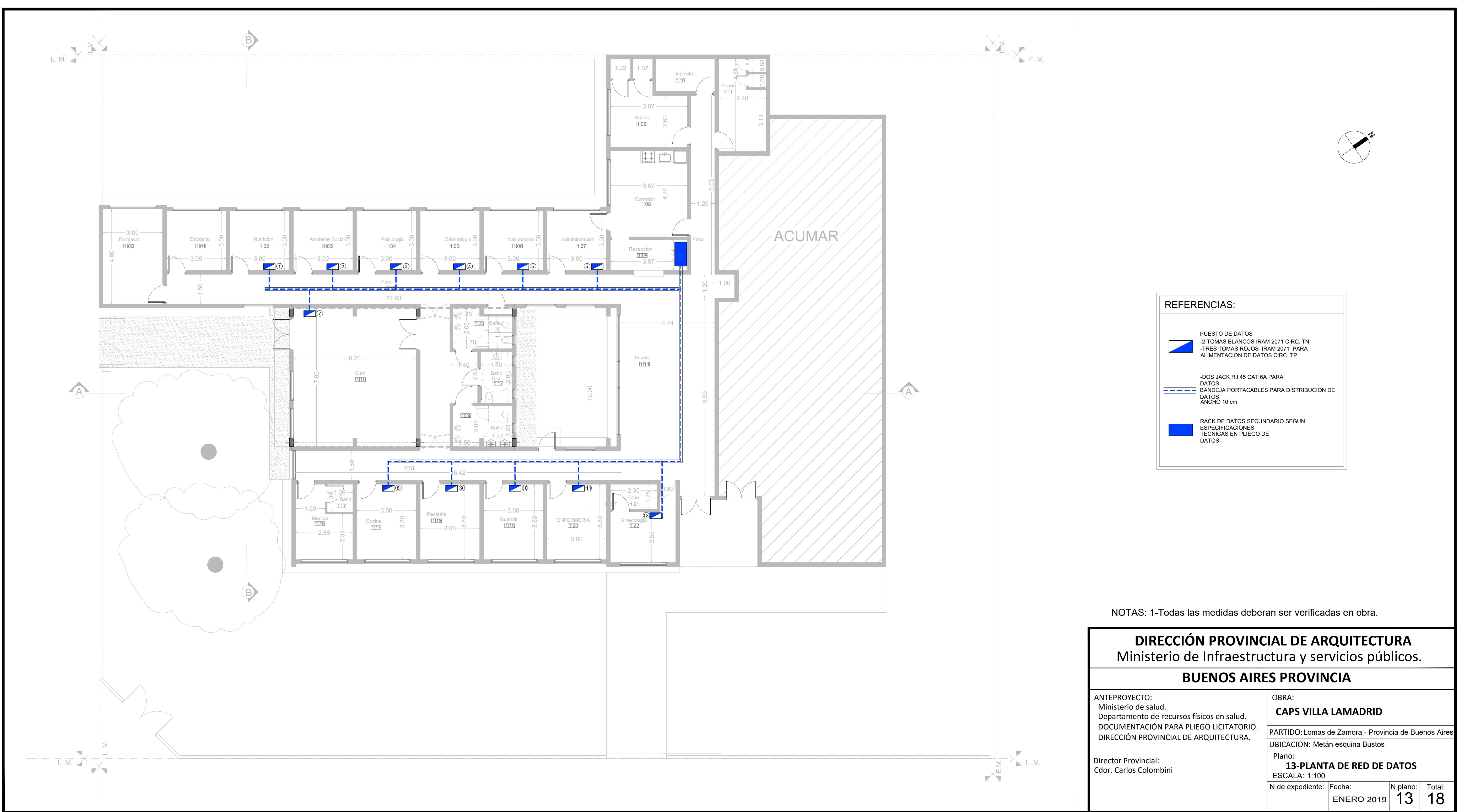

REFERENCIAS:

- 

PUESTO DE DATOS  
-2 TOMAS BLANCOS IRAM 2071 CIRC. TN  
-TRES TOMAS ROJOS IRAM 2071 PARA ALIMENTACION DE DATOS CIRC. TP
- 

-DOS JACK RJ 45 CAT 6A PARA DATOS.  
BANDEJA PORTACABLES PARA DISTRIBUCION DE DATOS.  
ANCHO 10 cm
- 

RACK DE DATOS SECUNDARIO SEGUN ESPECIFICACIONES TECNICAS EN PLIEGO DE DATOS

NOTAS: 1-Todas las medidas deberan ser verificadas en obra.

DIRECCIÓN PROVINCIAL DE ARQUITECTURA Ministerio de Infraestructura y servicios públicos.			
BUENOS AIRES PROVINCIA			
ANTEPROYECTO: Ministerio de salud. Departamento de recursos físicos en salud. DOCUMENTACIÓN PARA PLIEGO LICITATORIO. DIRECCIÓN PROVINCIAL DE ARQUITECTURA.	OBRA: <b>CAPS VILLA LAMADRID</b>		
	PARTIDO: Lomas de Zamora - Provincia de Buenos Aires UBICACION: Metán esquina Bustos		
	Plano: <b>13-PLANTA DE RED DE DATOS</b> ESCALA: 1:100		
Director Provincial: Cdr. Carlos Colombini	N de expediente:	Fecha: ENERO 2019	N plano: <b>13</b> Total: <b>18</b>





REFERENCIAS:

INSTALACIÓN AGUA

	Cañería de agua fría
	Cañería de agua caliente
	Llave de paso agua fría
	Llave de paso agua caliente
	Bajada agua fría
	Alimentacion Piso Sillon Odontologico agua fría

NOTAS: 1-Todas las medidas deberan ser verificadas en obra.

DIRECCIÓN PROVINCIAL DE ARQUITECTURA  
Ministerio de Infraestructura y servicios públicos.

BUENOS AIRES PROVINCIA

ANTEPROYECTO: Ministerio de salud. Departamento de recursos físicos en salud. DOCUMENTACIÓN PARA PLIEGO LICITATORIO. DIRECCIÓN PROVINCIAL DE ARQUITECTURA.	OBRA: <b>CAPS VILLA LAMADRID</b>		
	PARTIDO: Lomas de Zamora - Provincia de Buenos Aires		
	UBICACION: Metán esquina Bustos		
	Plano: <b>14-INST. SANIT. AGUA FRIA - CALIENTE</b>		
Director Provincial: Cdor. Carlos Colombini	ESCALA: 1:100		
	N de expediente:	Fecha: ENERO 2019	N plano: 14 Total: 18



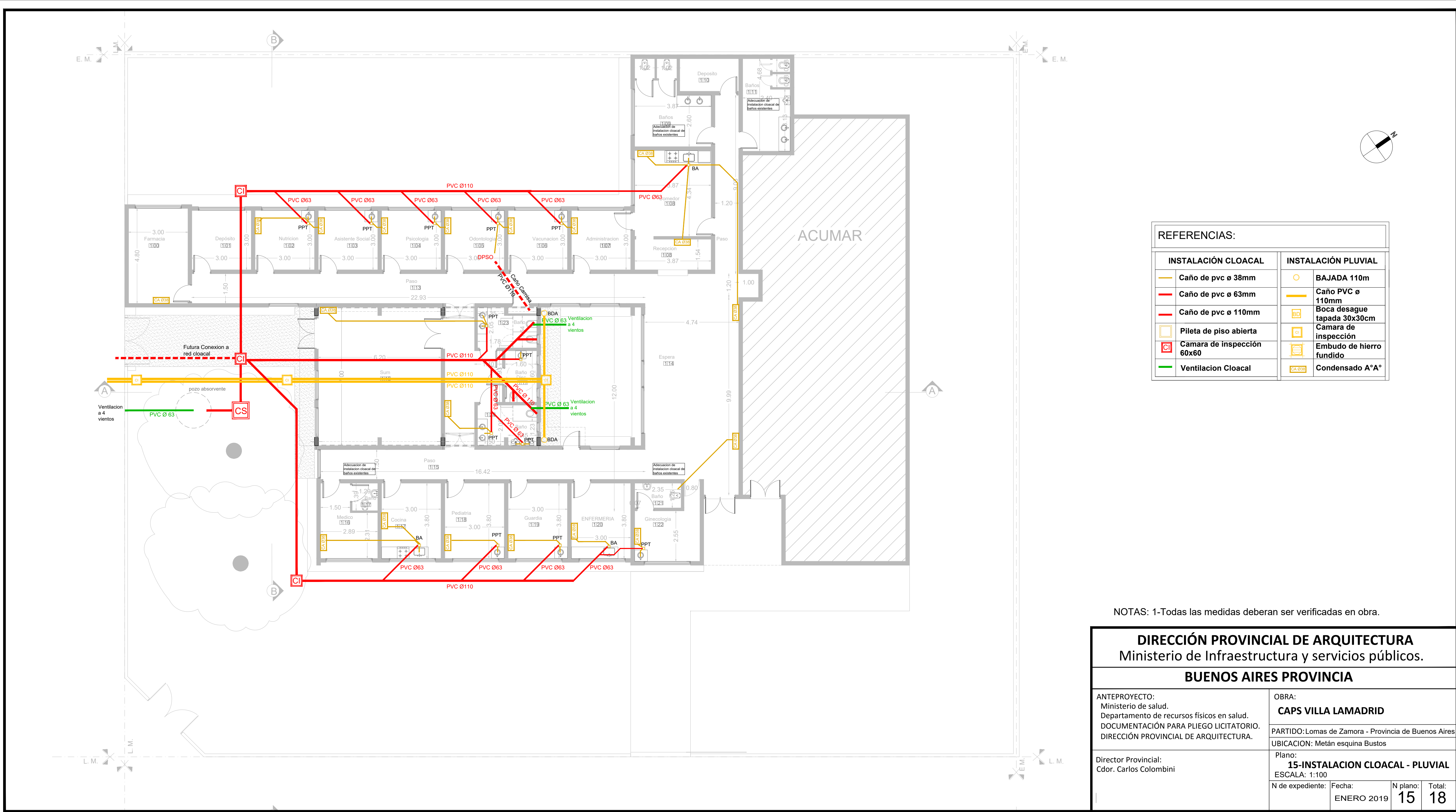

REFERENCIAS:		
INSTALACIÓN CLOACAL		INSTALACIÓN PLUVIAL
	Caño de pvc ø 38mm	BAJADA 110m
	Caño de pvc ø 63mm	Caño PVC ø 110mm
	Caño de pvc ø 110mm	Boca desague tapada 30x30cm
	Pileta de piso abierta	Camara de inspección
	Camara de inspección 60x60	Embudo de hierro fundido
	Ventilacion Cloacal	Condensado A°A°

NOTAS: 1-Todas las medidas deberan ser verificadas en obra.

DIRECCIÓN PROVINCIAL DE ARQUITECTURA Ministerio de Infraestructura y servicios públicos.			
BUENOS AIRES PROVINCIA			
ANTEPROYECTO: Ministerio de salud. Departamento de recursos físicos en salud. DOCUMENTACIÓN PARA PLIEGO LICITATORIO. DIRECCIÓN PROVINCIAL DE ARQUITECTURA.		OBRA: <b>CAPS VILLA LAMADRID</b>	
Director Provincial: Cdr. Carlos Colombini		PARTIDO: Lomas de Zamora - Provincia de Buenos Aires	
		UBICACION: Metán esquina Bustos	
		Plano: <b>15-INSTALACION CLOACAL - PLUVIAL</b> ESCALA: 1:100	
N de expediente:		Fecha: ENERO 2019	N plano: Total: <b>15 18</b>





**SEÑALÉTICA SEGUN NORMAS IRAM**

**SALIDA**

Texto "Salida" en tipografía similar a la indicada color blanco sobre fondo verde

A mín = 50  
H mín = 100

**SALIDA DE EMERGENCIA**

Texto "Salida de emergencia" en tipografía similar a la indicada color blanco sobre fondo verde

A mín = 50 C mín = 10  
B mín = 20 H mín = 100

**5 SALIDA EN PB**

Flechas y símbolos en color blanco sobre fondo verde

**EXTINTORES PORTATILES**

ADemás de la realización del MATAFUEGO, PARA QUE SEA VISTO DEBE LEERSE DE DEBE COLOCAR UNA SEÑAL ADICIONAL A UNA ALTURA DE 2.0 A 2.5 M. RESPECTO DEL NIVEL DE PISO

PARA REALIZAR LA UBICACIÓN DE UN MATAFUEGO SE DEBE COLOCAR UNA CHAPA BALIZA, TAL COMO LO MUESTRA LA FIGURA ADJUNTA. ESTA ES UNA SUPERFICIE CON FRANJAS INCLINADAS EN 45° RESPECTO DE LA HORIZONTAL BLANCA Y CUADROS DE 10 CM DE ANCHO. LA PARTE SUPERIOR DE LA CHAPA DEBER ESTAR UNICADA A 1.20 A 1.50 METROS RESPECTO DEL NIVEL DE PISO.

CHAPA BALIZA

REFERENCIAS:	
	Extintor CO2 2.5 kg.
	Extintor polvo seco ABC 10 kg.
	Cartel LED salida de emergencias

NOTAS: 1-Todas las medidas deberan ser verificadas en obra.

DIRECCIÓN PROVINCIAL DE ARQUITECTURA Ministerio de Infraestructura y servicios públicos.			
BUENOS AIRES PROVINCIA			
ANTEPROYECTO: Ministerio de salud. Departamento de recursos físicos en salud. DOCUMENTACIÓN PARA PLIEGO LICITATORIO. DIRECCIÓN PROVINCIAL DE ARQUITECTURA.	OBRA: <b>CAPS VILLA LAMADRID</b>		
	PARTIDO: Lomas de Zamora - Provincia de Buenos Aires		
	UBICACION: Metán esquina Bustos		
Director Provincial: Cdr. Carlos Colombini	Plano: <b>16-PROTECCION CONTRA INCENDIOS</b>		
	ESCALA: 1:100		
	N de expediente:	Fecha: ENERO 2019	N plano: Total: <b>16 18</b>



	P1	TIPO: PUERTA DE UNA HOJA DE ABRIR	CANT:04	P2	TIPO: PUERTA DE UNA HOJA DE ABRIR	CANT:04	P3	TIPO: PUERTA DE UNA HOJA DE ABRIR	CANT:01	P4	TIPO: PUERTA DE DOS HOJAS DE ABRIR	CANT: 03	P5	PUERTAS BAÑO DAMAS	P6	PUERTAS BAÑO CABALLEROS		
ESPECIFICACIONES TÉCNICAS - PUERTAS																		
MARCOS	MARCO DE CHAPA DE HIERRO DOBLADA DD Nº18 A CAJÓN SEGÚN ANCHO DE MURO. TRAMO INFERIOR DE ACERO INOXIDABLE h:10cm			MARCO DE CHAPA DE HIERRO DOBLADA DD Nº18 A CAJÓN SEGÚN ANCHO DE MURO. TRAMO INFERIOR DE ACERO INOXIDABLE h:10cm			MARCO DE CHAPA DE HIERRO DOBLADA DD Nº18 A CAJÓN SEGÚN ANCHO DE MURO. TRAMO INFERIOR DE ACERO INOXIDABLE h:10cm			MARCO DE CHAPA DE HIERRO DOBLADA DD Nº18 A CAJÓN SEGÚN ANCHO DE MURO. TRAMO INFERIOR DE ACERO INOXIDABLE h:10cm								
HOJAS	PUERTA PLACA DE 45mm DE ESPESOR, REVESTIDA EN AMBAS CARAS CON LAMINADO MELAMÍNICO SATINADO COLOR BLANCO DE 1mm DE ESPESOR SOBRE PLACA DE MDF DE 1cm DE ESPESOR. NÚCLEO INTERIOR CON TRAMA TIPO NUDO DE ARIJA DE MADERA MACIZA (PINO PARANÁ). AL Y CANTOS PERIMETRIALES DE CEDRO DE 1cm DE ESPESOR.			PUERTA BWG Nº 18 METÁLICA CON VIDRIO TERMINACIÓN NICO SATINADO COLOR BLANCO DE 1mm DE ESPESOR			PUERTA PLACA DE 45mm DE ESPESOR, REVESTIDA EN AMBAS CARAS CON LAMINADO MELAMÍNICO SATINADO COLOR BLANCO DE 1mm DE ESPESOR SOBRE PLACA DE MDF DE 1cm DE ESPESOR. NÚCLEO INTERIOR CON TRAMA TIPO NUDO DE ARIJA DE MADERA MACIZA (PINO PARANÁ). AL Y CANTOS PERIMETRIALES DE CEDRO DE 1cm DE ESPESOR.			PUERTA BWG Nº 18 METÁLICA CON VIDRIO TERMINACIÓN NICO SATINADO COLOR BLANCO DE 1mm DE ESPESOR								
HERRAJES	3 POMELAS MIXTAS POR HOJA REFORZADAS DE HIERRO. CERRADURA DE EMBUTIR DE CILINDRO UNICABO PARA PUERTAS INTERIORES. DOBLE BALANCÍN BRONCE PLATIL, RECTA PESADA. BOCALLAVES Y ROSETAS CIRCULARES.			3 POMELAS MIXTAS POR HOJA REFORZADAS DE HIERRO. CERRADURA DE EMBUTIR DE CILINDRO UNICABO PARA PUERTAS INTERIORES. DOBLE BALANCÍN BRONCE PLATIL, RECTA PESADA. BOCALLAVES Y ROSETAS CIRCULARES.			3 POMELAS MIXTAS POR HOJA REFORZADAS DE HIERRO. CERRADURA DE EMBUTIR DE CILINDRO UNICABO PARA PUERTAS INTERIORES. DOBLE BALANCÍN BRONCE PLATIL, RECTA PESADA. BOCALLAVES Y ROSETAS CIRCULARES.			3 POMELAS MIXTAS POR HOJA REFORZADAS DE HIERRO. CERRADURA DE EMBUTIR DE CILINDRO UNICABO PARA PUERTAS INTERIORES. DOBLE BALANCÍN BRONCE PLATIL, RECTA PESADA. BARRIL ANTIPÁNICO BOCALLAVES Y ROSETAS CIRCULARES.								
ZOCALOS	ACERO INOXIDABLE MATE DE 1.2mm DE ESPESOR, COLOCADOS PEGADOS CON ADHESIVO h:10cm						ACERO INOXIDABLE MATE DE 1.2mm DE ESPESOR, COLOCADOS PEGADOS CON ADHESIVO h:10cm											
VIDRIOS										6 POMELAS MIXTAS POR HOJA REFORZADAS DE HIERRO. BARRIL ANTIPÁNICO DOBLE BALANCÍN BRONCE PLATIL, RECTA PESADA. DOS PASADORES SUPERIOR E INFERIOR EN LA OTRA HOJA.								
CONTRAVIDRIOS	ALUMINIO ANODIZADO 10mm			ALUMINIO ANODIZADO 10mm			ALUMINIO ANODIZADO 10mm			ACERO INOXIDABLE MATE DE 1.2mm DE ESPESOR, COLOCADOS PEGADOS CON ADHESIVO h:10cm								
PINTURA	ANTIÓXIDO Y ESMALTE SINTÉTICO			ANTIÓXIDO Y ESMALTE SINTÉTICO			ANTIÓXIDO Y ESMALTE SINTÉTICO			PAÑO SUPERIOR: VIDRIO DE SEGURIDAD 3+3 LAMINADO TRANSPARENTE TIPO BLISAN O SUPERIOR ALUMINIO ANODIZADO 10mm								
OTRO							LA PUERTA DE ABRIR DERECHA UBICADA EN EL BAÑO PARA PCD LLEVARA BARRIL			GUARDACAMILLAS DE ACERO INOXIDABLE MATE DE 1.2mm DE ESPESOR, COLOCADOS PEGADOS CON ADHESIVO h:15cm ANTIÓXIDO Y ESMALTE SINTÉTICO								

NOTAS: 1-Todas las medidas deberan ser verificadas en obra.

DIRECCIÓN PROVINCIAL DE ARQUITECTURA Ministerio de Infraestructura y servicios públicos.			
BUENOS AIRES PROVINCIA			
ANTEPROYECTO: Ministerio de salud. Departamento de recursos físicos en salud. DOCUMENTACIÓN PARA PLIEGO LICITATORIO. DIRECCIÓN PROVINCIAL DE ARQUITECTURA.		OBRA: <b>CAPS VILLA LAMADRID</b>	
		PARTIDO: Lomas de Zamora - Provincia de Buenos Aires UBICACION: Metán esquina Bustos	
Director Provincial: Cdr. Carlos Colombini		Plano: <b>17-PLANILLA DE CARPINTERIAS</b> ESCALA: 1:100	
		N de expediente:	Fecha: ENERO 2019
		N plano:	Total: <b>17</b>
			<b>18</b>

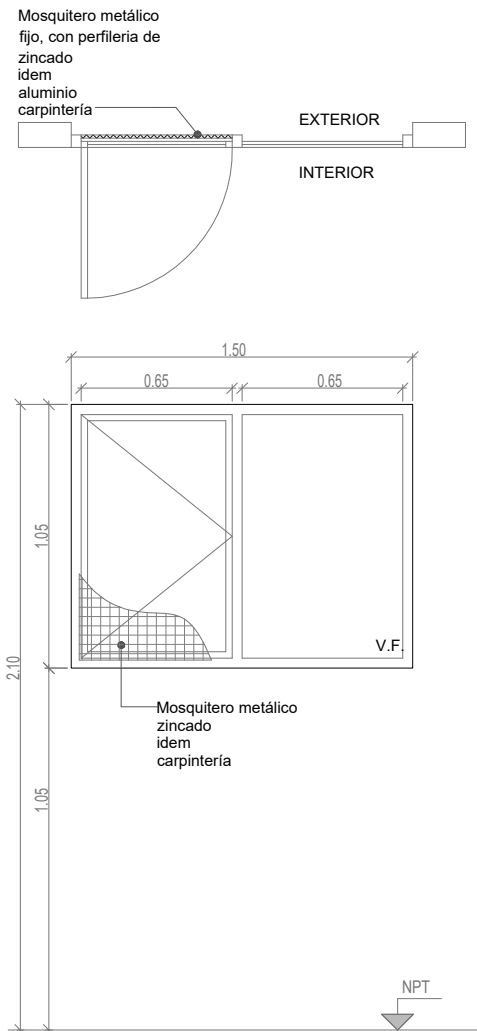
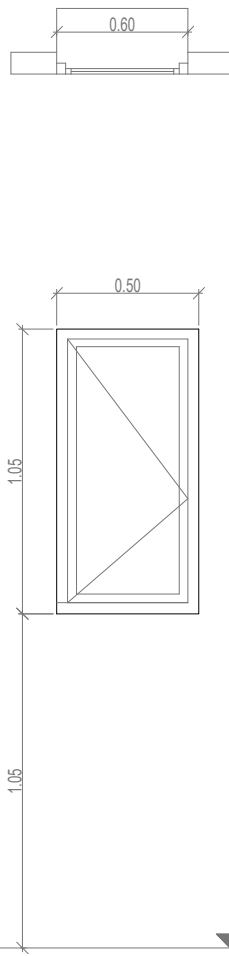
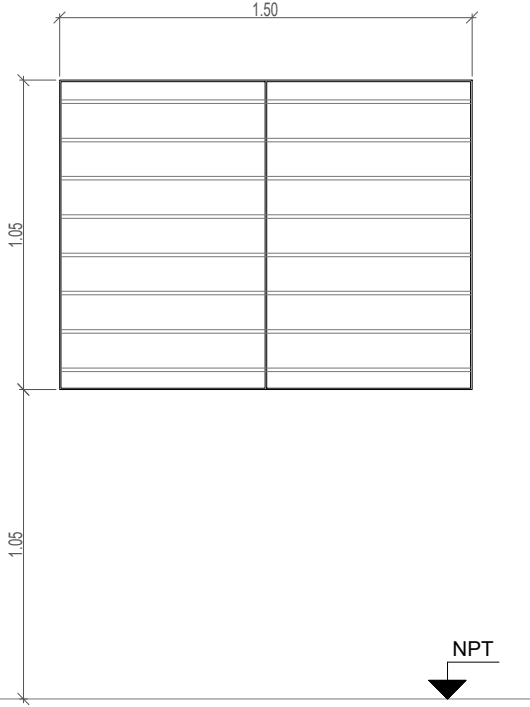
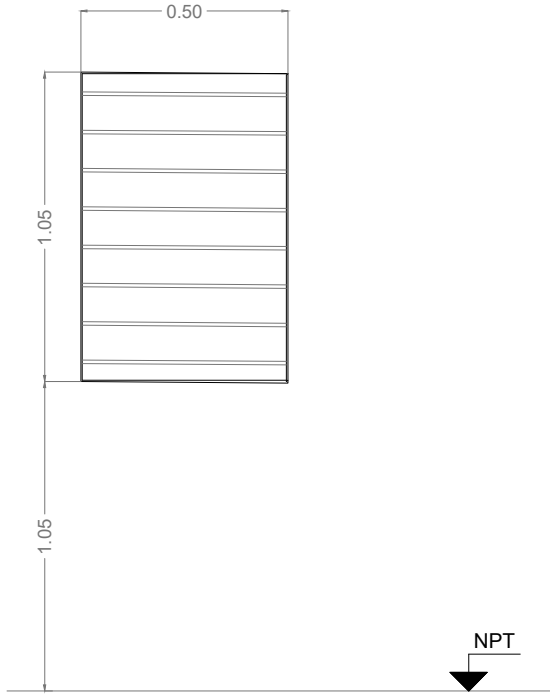
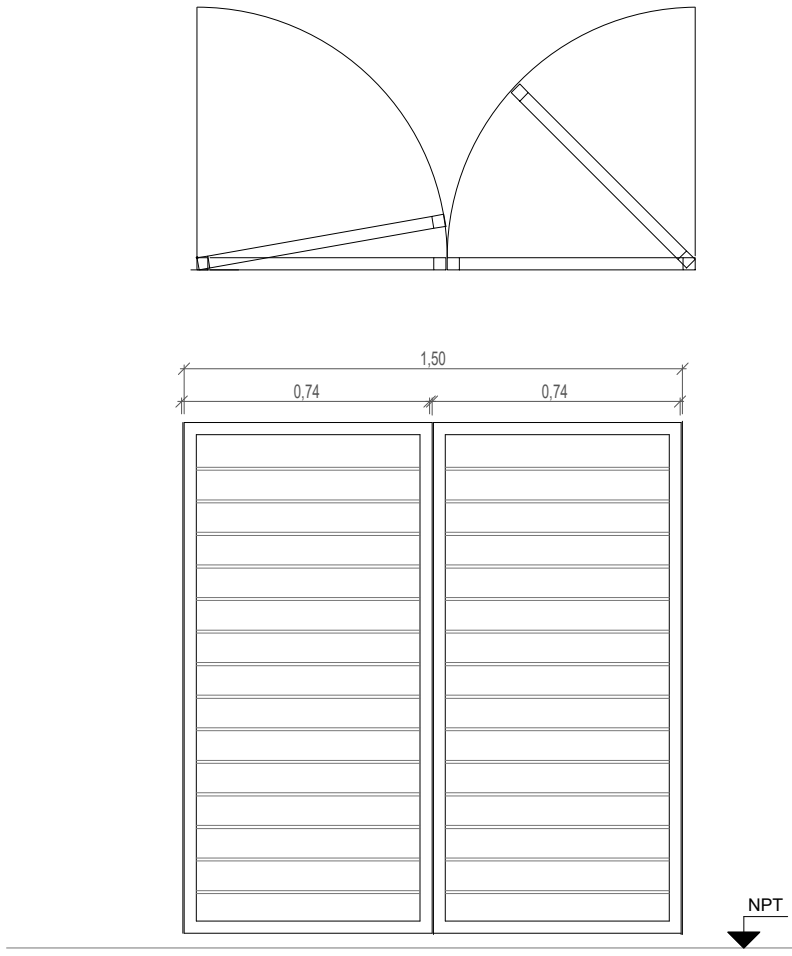

V1	TIPO: VENTANA DE ABRIR	CANT:07	V2	TIPO: VENTANA FARMACIA	CANT:04	R1	TIPO: HERRRERIA FIJA	CANT:07	R2	TIPO: HERRRERIA FIJA	CANT:04	R3	TIPO: HERRRERIA DE ABRIR	CANT:02
														
ESPECIFICACIONES TÉCNICAS			ALUMINIO ANODIZADO FIJADO A MAMPOSTERÍA											
PREMARCO	ALUMINIO ANODIZADO FIJADO A MAMPOSTERÍA		ALUMINIO ANODIZADO 15 MICRONES CERTIFICADO COLOR NATURAL SATINADO CON CONTRAMARCO - LINEA MODENA (ALUAR) O SUPERIOR.									MARCO DE CHAPA DE HIERRO DOBLADA DD Nº16 A CAJÓN SEGÚN ANCHO DE MURO.		
MARCOS	ALUMINIO ANODIZADO 15 MICRONES CERTIFICADO COLOR NATURAL SATINADO CON CONTRAMARCO - LINEA MODENA (ALUAR) O SUPERIOR.		HOJA DE ABRIR. PERFILES ALUMINIO ANODIZADO COLOR NATURAL SATINADO. LINEA MODENA (ALUAR) O EQUIVALENTE SUPERIOR.			VERTICALES: PLANCHUELA 1 1/4" X 3/16" PERFORADA PARA BARRA REDONDA 1/2" HORIZONTALES: PLANCHUELA 1 1/4" X 3/16"			VERTICALES: PLANCHUELA 1 1/4" X 3/16" PERFORADA PARA BARRA REDONDA 1/2" HORIZONTALES: PLANCHUELA 1 1/4" X 3/16"			VERTICALES : CAÑO ESTRUCTURAL 40x40 PESADO CON BARRAS REDONDAS 1/2" HORIZONTALES SUPERIOR E INFERIOR : ESTRUCTURAL 40 x 40 PESADO		
HOJAS	HOJA DE ABRIR Y PAÑO FIJO INTEGRADO. PERFILES ALUMINIO ANODIZADO COLOR NATURAL SATINADO. LINEA MODENA (ALUAR) O EQUIVALENTE SUPERIOR.		DOS POMELAS MIXTAS REFORZADAS PROPIAS DE LA LINEA MODENA CERRADURA DE EMBUTIR CON MANIJA DE 1/4 DE VUELTA RECTA PESADA			BARRA REDONDA 1/2"			BARRA REDONDA 1/2"					
HERRAJES	DOS POMELAS MIXTAS REFORZADAS PROPIAS DE LA LINEA MODENA CERRADURA DE EMBUTIR CON MANIJA DE 1/4 DE VUELTA RECTA PESADA		VIDRIO TRANSLUCIDO 3+3			FONDO CONVERTIDOR DE OXIDO ACABADO 2 MANOS DE ESMALTE SINTETICO COLOR BLANCO			FONDO CONVERTIDOR DE OXIDO ACABADO 2 MANOS DE ESMALTE SINTETICO COLOR BLANCO			FONDO CONVERTIDOR DE OXIDO ACABADO 2 MANOS DE ESMALTE SINTETICO COLOR BLANCO		
VIDRIOS	VIDRIO TRANSPARENTE 3+3		INT: CURVO MAT. IDEM MARCO EXT: RECTO MAT. IDEM MARCO									Tres Bisagras reforzadas por hoja y pasador para candado		
CONTRAVIDRIOS			NO POSEE											
PINTURA	NO POSEE													
OTRO	MOSQUITERO FIJO FABRICADO CON PERFILES DE ALUMINIO ANODIZADO COLOR NATURAL SATINADO - LINEA MODENA (ALUAR) O EQUIVALENTE SUPERIOR.													

NOTAS: 1-Todas las medidas deberan ser verificadas en obra.

DIRECCIÓN PROVINCIAL DE ARQUITECTURA Ministerio de Infraestructura y servicios públicos.			
BUENOS AIRES PROVINCIA			
ANTEPROYECTO: Ministerio de salud. Departamento de recursos físicos en salud. DOCUMENTACIÓN PARA PLIEGO LICITATORIO. DIRECCIÓN PROVINCIAL DE ARQUITECTURA.	OBRA: <b>CAPS VILLA LAMADRID</b>		
	PARTIDO:Lomas de Zamora - Provincia de Buenos Aires		
	UBICACION: Metán esquina Bustos		
	Plano: <b>18-PLANILLA DE CARPINTERIAS (2)</b> ESCALA: 1:100		
Director Provincial: Cdor. Carlos Colombini	N de expediente:	Fecha: ENERO 2019	N plano: <b>18</b>
			Total: <b>18</b>



**DOCUMENTACIÓN GRÁFICA**

**C.A.P.S LAVALLOL**

**LOMAS DE ZAMORA- GRUPO 3.7**



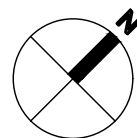

NOTAS: 1-Todas las medidas deberan ser verificadas en obra.

**DIRECCIÓN PROVINCIAL DE ARQUITECTURA**  
Ministerio de Infraestructura y servicios públicos.

**BUENOS AIRES PROVINCIA**

ANTEPROYECTO:  
Ministerio de salud.  
Departamento de recursos físicos en salud.  
DOCUMENTACIÓN PARA PLIEGO LICITATORIO.  
DIRECCIÓN PROVINCIAL DE ARQUITECTURA.

Director Provincial:  
Cdor. Carlos Colombini

OBRA:  
**CAPS LAVALLOL**

PARTIDO: Lomas de Zamora - Provincia de Buenos Aires

UBICACION: Calle Necochea S/N

Plano:  
**IMPLANTACION**  
ESCALA: S/ ESCALA

N de expediente:	Fecha: ENERO 2019	N plano: <b>01</b>	Total: <b>18</b>
------------------	----------------------	-----------------------	---------------------



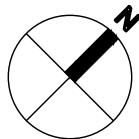

NOTAS: 1-Todas las medidas deberan ser verificadas en obra.

**DIRECCIÓN PROVINCIAL DE ARQUITECTURA**  
Ministerio de Infraestructura y servicios públicos.

**BUENOS AIRES PROVINCIA**

ANTEPROYECTO:  
Ministerio de salud.  
Departamento de recursos físicos en salud.  
DOCUMENTACIÓN PARA PLIEGO LICITATORIO.  
DIRECCIÓN PROVINCIAL DE ARQUITECTURA.

Director Provincial:  
Cdor. Carlos Colombini

OBRA:  
**CAPS LAVALLOL**

PARTIDO: Lomas de Zamora - Provincia de Buenos Aires  
UBICACION: Calle Necochea S/N

Plano:  
**SITUACION ACTUAL**  
ESCALA: 1:100

N de expediente:	Fecha:	N plano:	Total:
	ENERO 2019	02	18



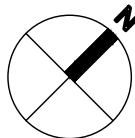

REFERENCIAS:

MUROS EXISTENTES

MUROS A DEMOLER

Ventana a retirar

Puerta a retirar

Reja a retirar

SOLADOS A REMOVER

NOTAS: 1-Todas las medidas deberan ser verificadas en obra.

DIRECCIÓN PROVINCIAL DE ARQUITECTURA Ministerio de Infraestructura y servicios públicos.			
BUENOS AIRES PROVINCIA			
ANTEPROYECTO: Ministerio de salud. Departamento de recursos físicos en salud. DOCUMENTACIÓN PARA PLIEGO LICITATORIO. DIRECCIÓN PROVINCIAL DE ARQUITECTURA.	OBRA: <b>CAPS LAVALLOL</b>		
	PARTIDO:Lomas de Zamora - Provincia de Buenos Aires		
	UBICACION: Calle Necochea S/N		
Director Provincial: Cdor. Carlos Colombini	Plano: <b>PLANTA DE DEMOLICION</b> ESCALA: 1:100		
	N de expediente:	Fecha: ENERO 2019	N plano: <b>03</b> Total: <b>18</b>



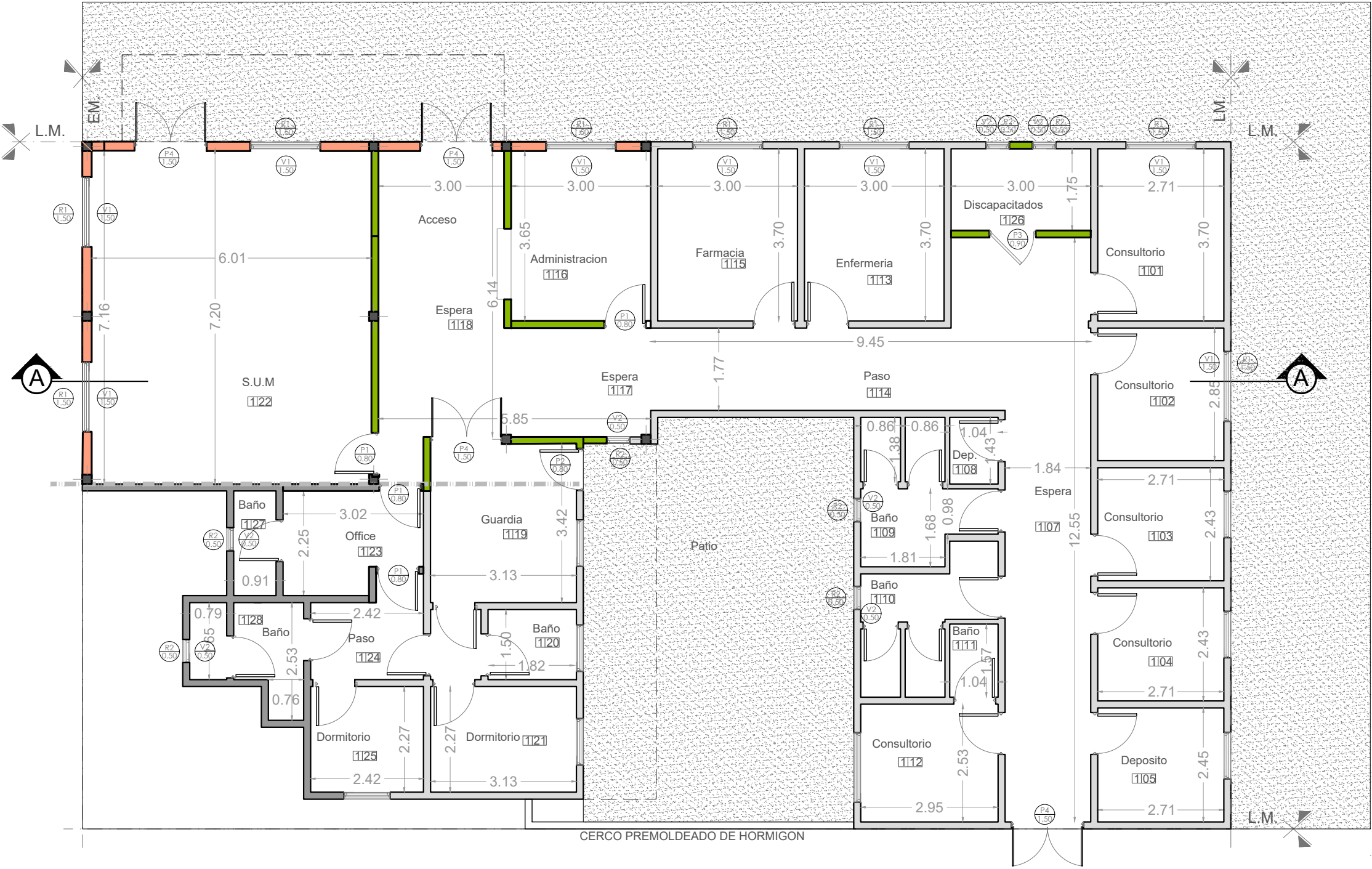

REFERENCIAS:

Mamposteria existente.

Mamposteria 0,20.

Mamposteria 0,15.

Vereda cemento alisado nueva

Junta de dilatación

V

Ventana nueva a colocar.

P

Puerta nueva a colocar.

R

Reja nueva a colocar.

NOTAS: 1-Todas las medidas deberan ser verificadas en obra.

DIRECCIÓN PROVINCIAL DE ARQUITECTURA Ministerio de Infraestructura y servicios públicos. BUENOS AIRES PROVINCIA				
ANTEPROYECTO: Ministerio de salud. Departamento de recursos físicos en salud. DOCUMENTACIÓN PARA PLIEGO LICITATORIO. DIRECCIÓN PROVINCIAL DE ARQUITECTURA.	OBRA: CAPS LAVALLOL			
	PARTIDO: Lomas de Zamora - Provincia de Buenos Aires			
	UBICACION: Calle Necochea S/N			
Director Provincial: Cdr. Carlos Colombini	Plano: PLANTA DE ARQUITECTURA ESCALA: 1:100			
	N de expediente:	Fecha: ENERO 2019	N plano: 04	Total: 18



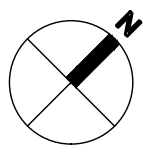
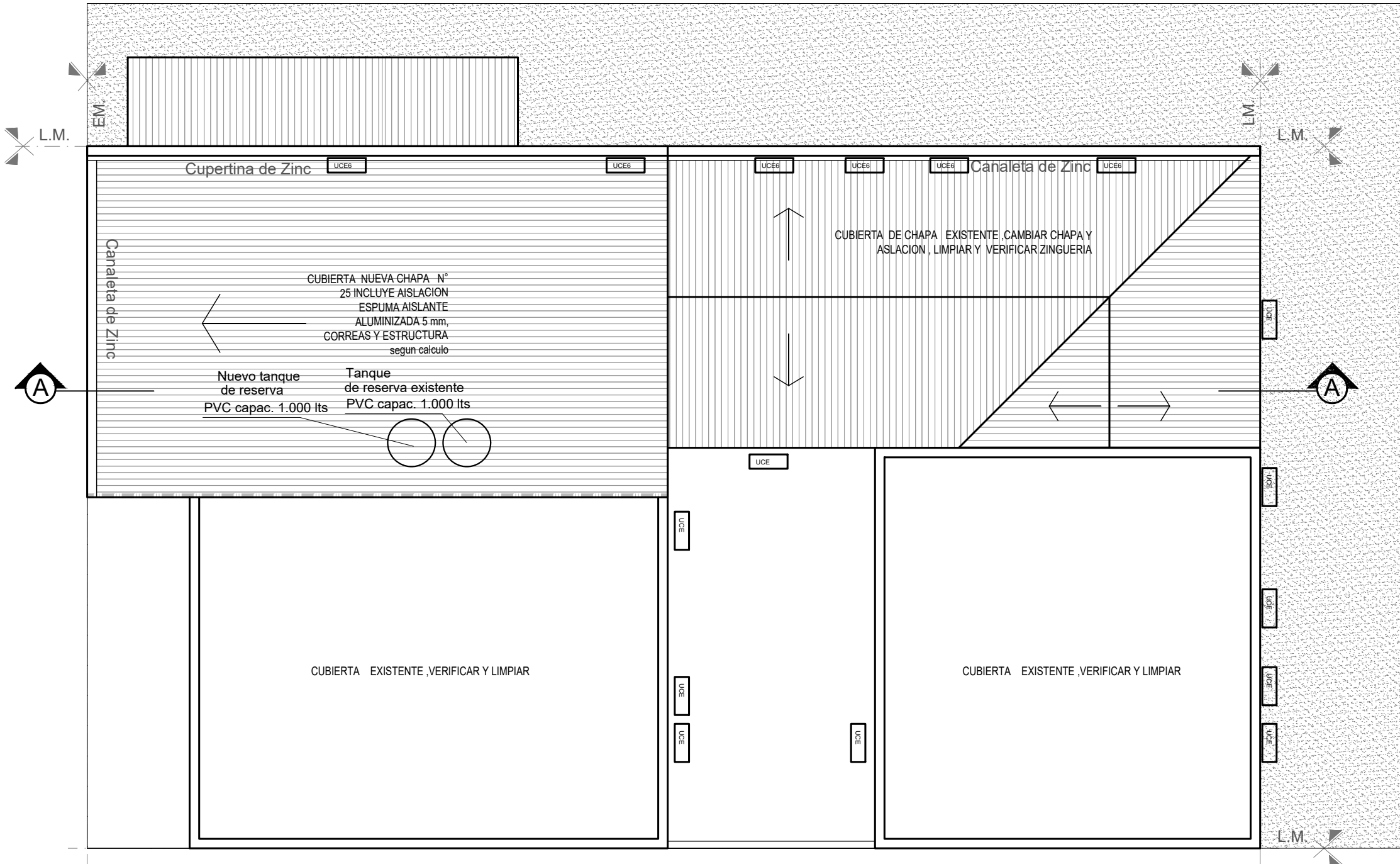

REFERENCIAS:	
<b>UCE</b>	UNIDAD CONDENSADORA EXTERIOR AA-CC2 c:15
<b>UCE6</b>	UNIDAD CONDENSADORA EXTERIOR AA-CC6 c:01



NOTAS: 1-Todas las medidas deberan ser verificadas en obra.

DIRECCIÓN PROVINCIAL DE ARQUITECTURA Ministerio de Infraestructura y servicios públicos.			
BUENOS AIRES PROVINCIA			
ANTEPROYECTO: Ministerio de salud. Departamento de recursos físicos en salud. DOCUMENTACIÓN PARA PLIEGO LICITATORIO. DIRECCIÓN PROVINCIAL DE ARQUITECTURA.	OBRA: <b>CAPS LAVALLOL</b>		
	PARTIDO: Lomas de Zamora - Provincia de Buenos Aires		
	UBICACION: Calle Necochea S/N		
Director Provincial: Cdr. Carlos Colombini	Plano: <b>PLANTA DE TECHOS</b> ESCALA: 1:100		
	N de expediente:	Fecha: ENERO 2019	N plano: <b>05</b> Total: <b>18</b>

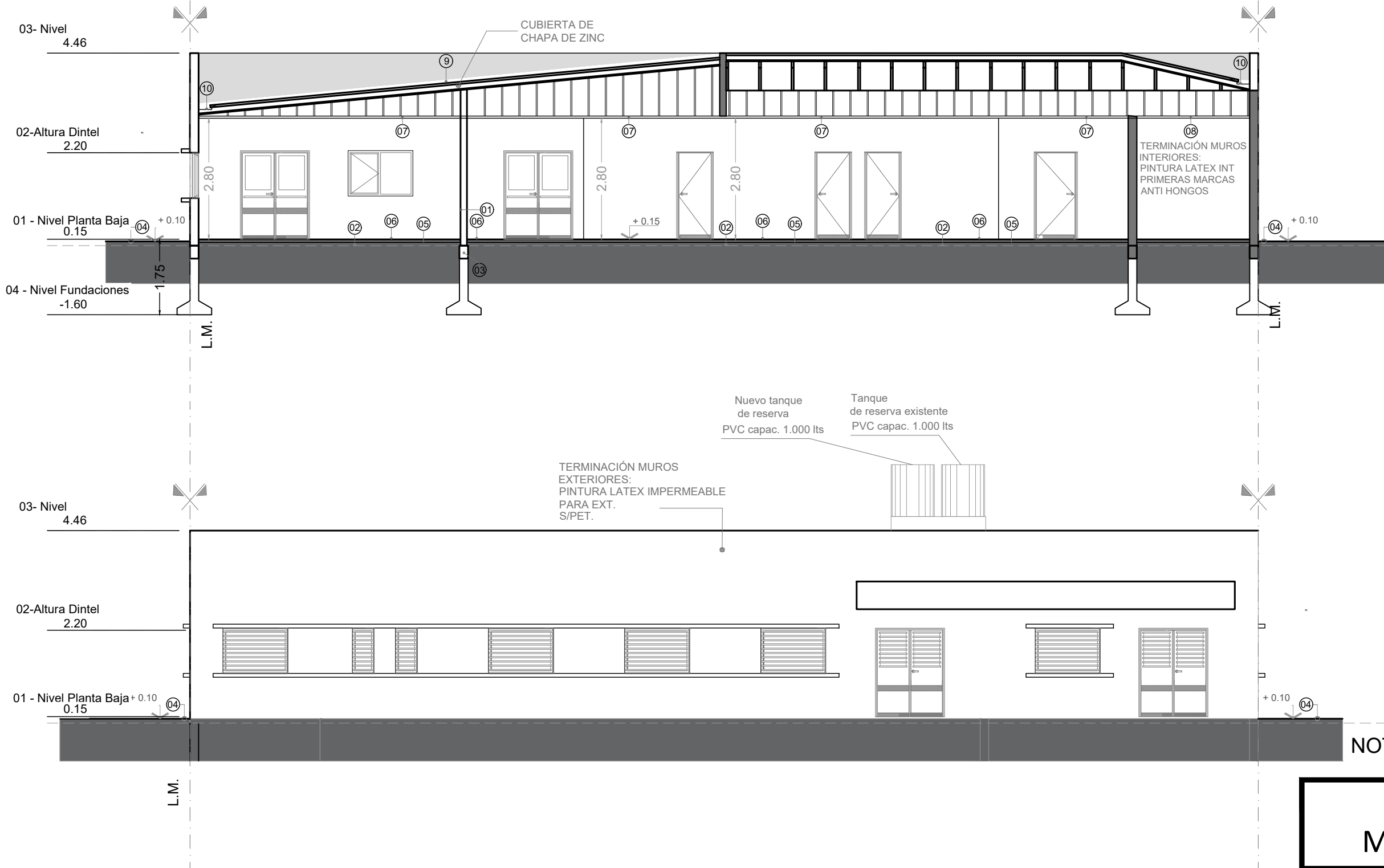



REFERENCIAS:

-  Mamposteria a construir .
-  Mampostería existente.
- 01- Mampostería de ladrillo cerámico.
- 02- Contrapiso sobre terreno natural.
- 03- Viga de fundación segun calculo
- 04- Vereda perimetral. Terminación cemento alisado
- 05- Carpeta cementicia.
- 06- Piso Porcelanato
- 07- Cielorraso modular desmontable.
- 08- Cielorraso suspendido placa roca de yeso
- 09- Cubierta de chapa de zinc
- 10- Canaleta de zinc



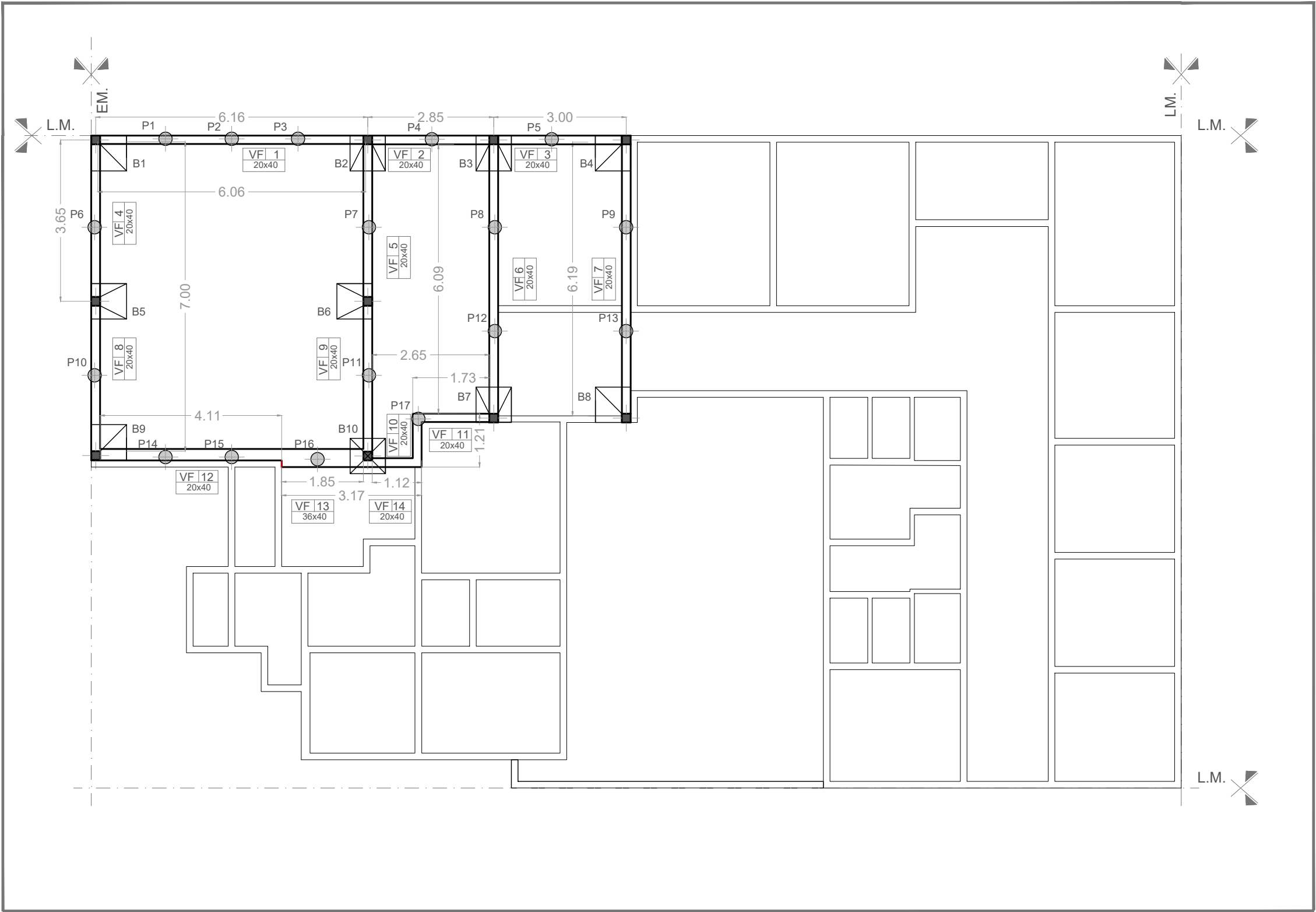

NOTAS: 1-Todas las medidas deberan ser verificadas en obra.

DIRECCIÓN PROVINCIAL DE ARQUITECTURA Ministerio de Infraestructura y servicios públicos.			
BUENOS AIRES PROVINCIA			
ANTEPROYECTO: Ministerio de salud. Departamento de recursos físicos en salud. DOCUMENTACIÓN PARA PLIEGO LICITATORIO. DIRECCIÓN PROVINCIAL DE ARQUITECTURA.	OBRA: <b>CAPS LAVALLOL</b>		
	PARTIDO: Lomas de Zamora - Provincia de Buenos Aires		
	UBICACION: Calle Necochea S/N		
Director Provincial: Cdor. Carlos Colombini	Plano: <b>PLANO DE CORTES Y VISTAS</b> ESCALA: 1:100		
	N de expediente:	Fecha: ENERO 2019	N plano: 06 Total: 18





REFERENCIAS:

-  **Pilotín 30cm de diámetro**
-  **Viga fundación 0.20x0.40m**
-  **Bases 1u**
-  **Bases Excentricas 4u**
-  **Bases Excentricas 5u**

NOTAS: 1-Todas las medidas deberan ser verificadas en obra.

**DIRECCIÓN PROVINCIAL DE ARQUITECTURA**  
Ministerio de Infraestructura y servicios públicos.

**BUENOS AIRES PROVINCIA**

ANTEPROYECTO:  
Ministerio de salud.  
Departamento de recursos físicos en salud.  
DOCUMENTACIÓN PARA PLIEGO LICITATORIO.  
DIRECCIÓN PROVINCIAL DE ARQUITECTURA.

Director Provincial:  
Cdor. Carlos Colombini

OBRA:  
**CAPS LAVALLOL**  
PARTIDO: Lomas de Zamora - Provincia de Buenos Aires  
UBICACION: Calle Necochea S/N

Plano:  
**PLANTA DE FUNDACIONES**  
ESCALA: 1:100

N de expediente:	Fecha:	N plano:	Total:
	ENERO 2019	07	18



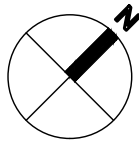
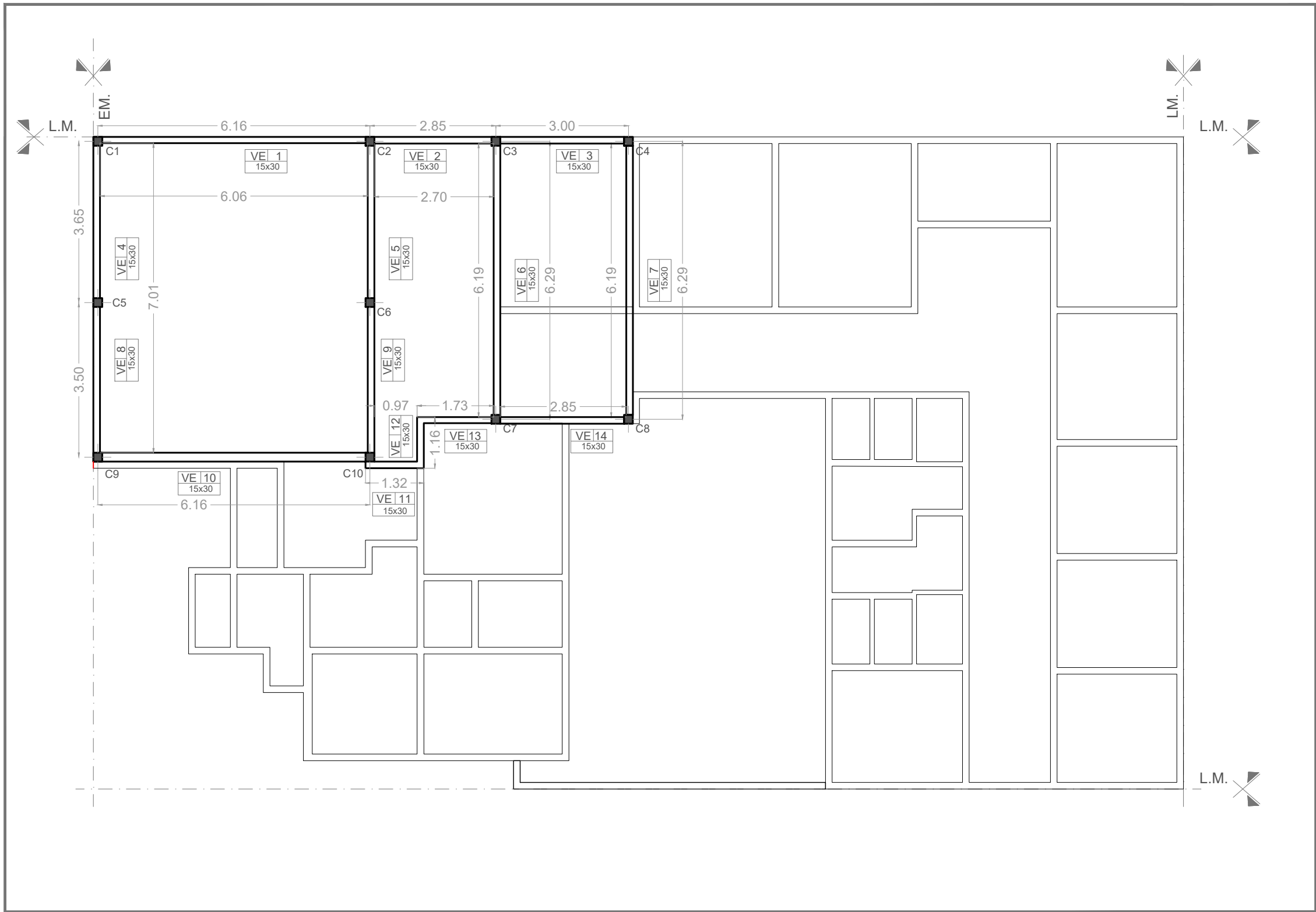

REFERENCIAS:

 **Viga Encadenado 0.15x0.30m**

 **Columnas 10u**

NOTAS: 1-Todas las medidas deberan ser verificadas en obra.

DIRECCIÓN PROVINCIAL DE ARQUITECTURA Ministerio de Infraestructura y servicios públicos.				
BUENOS AIRES PROVINCIA				
ANTEPROYECTO: Ministerio de salud. Departamento de recursos físicos en salud. DOCUMENTACIÓN PARA PLIEGO LICITATORIO. DIRECCIÓN PROVINCIAL DE ARQUITECTURA.		OBRA: <b>CAPS LAVALLOL</b>		
		PARTIDO: Lomas de Zamora - Provincia de Buenos Aires		
		UBICACION: Calle Necochea S/N		
Director Provincial: Cdor. Carlos Colombini		Plano: <b>PLANTA ESTRUCTURAL SOBRE P.B.</b> ESCALA: 1:100		
		N de expediente:	Fecha: ENERO 2019	N plano: 08 Total: 18



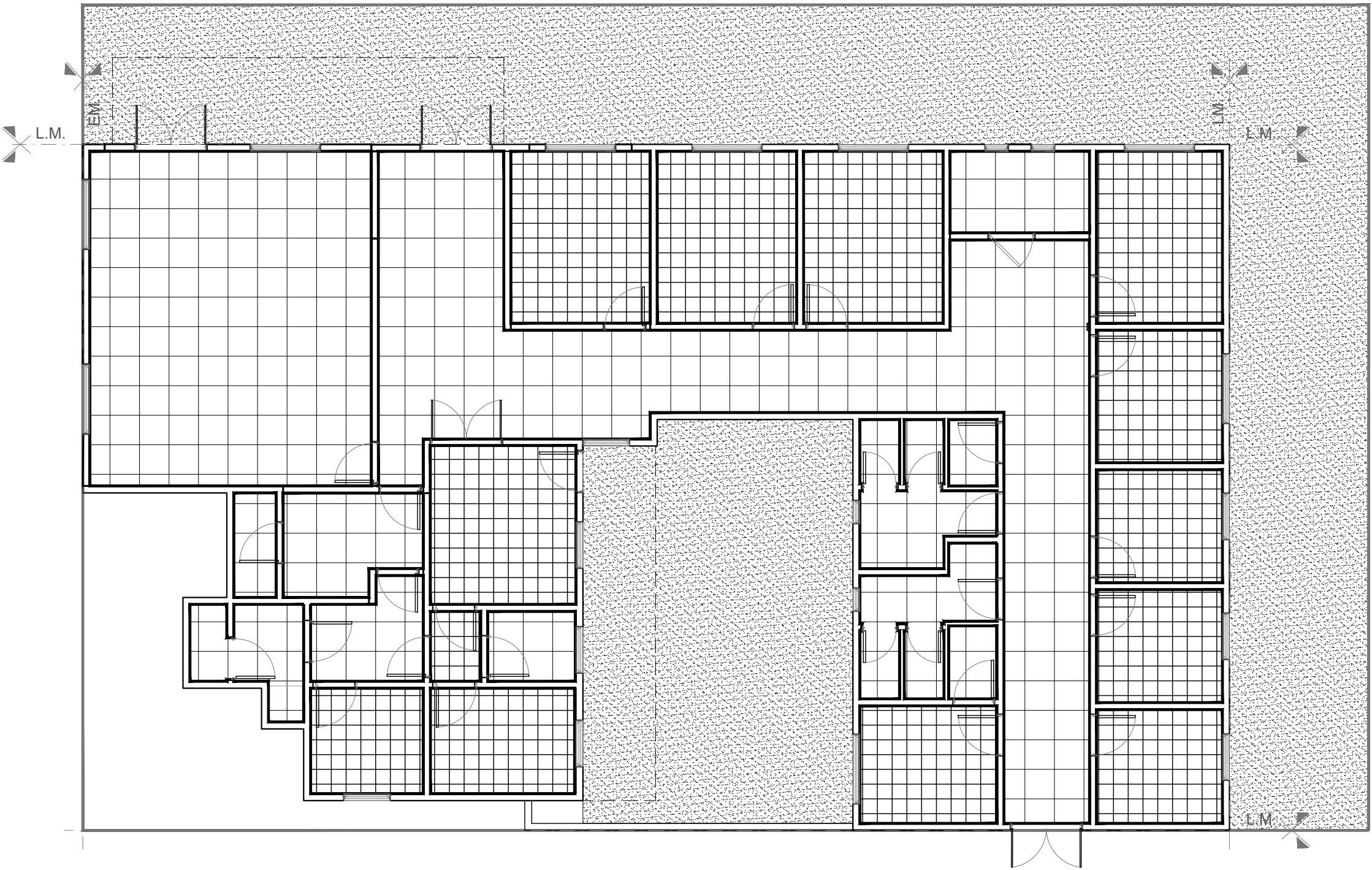

REFERENCIAS:

	Cemento Alisado
	PORCELANATO
	Vinilico



NOTAS: 1-Todas las medidas deberan ser verificadas en obra.

DIRECCIÓN PROVINCIAL DE ARQUITECTURA Ministerio de Infraestructura y servicios públicos.				
BUENOS AIRES PROVINCIA				
ANTEPROYECTO: Ministerio de salud. Departamento de recursos físicos en salud. DOCUMENTACIÓN PARA PLIEGO LICITATORIO. DIRECCIÓN PROVINCIAL DE ARQUITECTURA.	OBRA: <b>CAPS LAVALLOL</b>			
	PARTIDO: Lomas de Zamora - Provincia de Buenos Aires			
	UBICACION: Calle Necochea S/N			
Director Provincial: Cdr. Carlos Colombini	Plano: <b>PLANTA DE SOLADOS</b> ESCALA: 1:100			
	N de expediente:	Fecha: ENERO 2019	N plano: <b>09</b>	Total: <b>18</b>

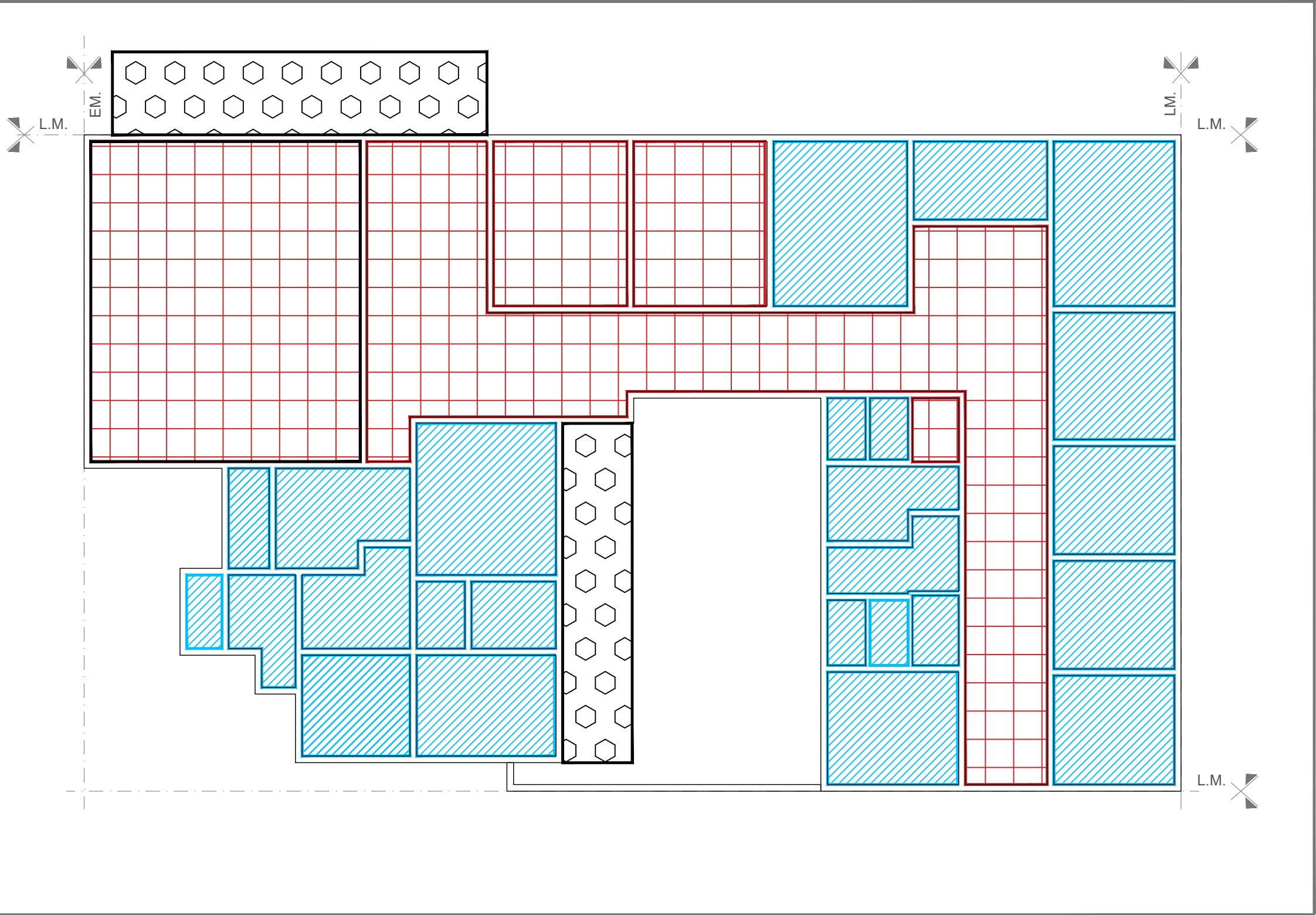



REFERENCIAS:

-  Cielorraso suspendido modular
-  Cielorraso suspendido placa roca de yeso
-  Cielorraso placa Cementicia

NOTAS: 1-Todas las medidas deberan ser verificadas en obra.

DIRECCIÓN PROVINCIAL DE ARQUITECTURA Ministerio de Infraestructura y servicios públicos.				
BUENOS AIRES PROVINCIA				
ANTEPROYECTO: Ministerio de salud. Departamento de recursos físicos en salud. DOCUMENTACIÓN PARA PLIEGO LICITATORIO. DIRECCIÓN PROVINCIAL DE ARQUITECTURA.		OBRA: <b>CAPS LAVALLOL</b>		
		PARTIDO: Lomas de Zamora - Provincia de Buenos Aires UBICACION: Calle Necochea S/N		
Director Provincial: Cdor. Carlos Colombini		Plano: <b>PLANTA DE CIELORRASOS</b> ESCALA: 1:100		
		N de expediente:	Fecha: ENERO 2019	N plano: Total: <b>10 18</b>



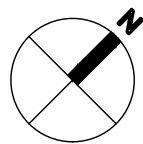
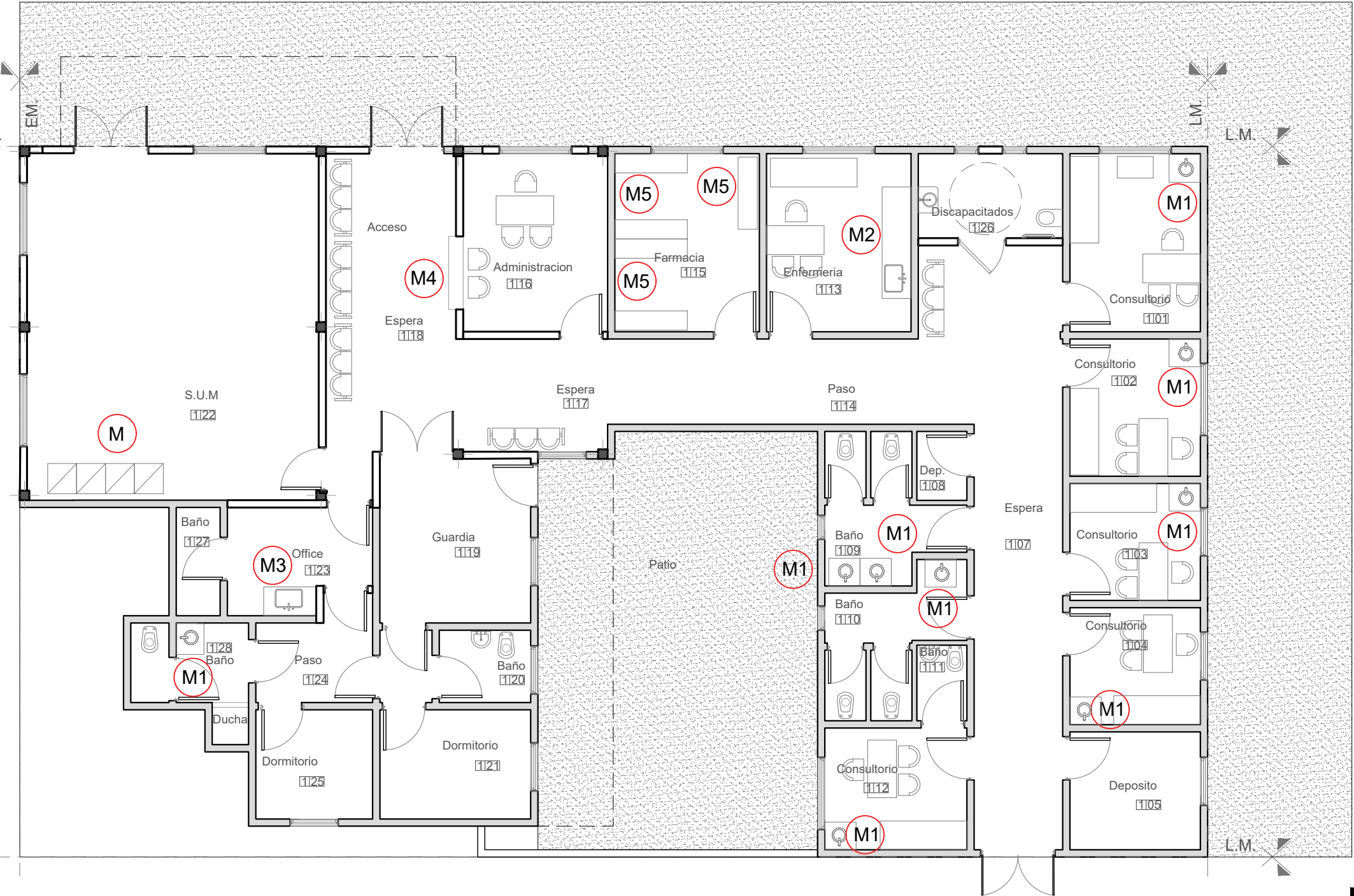

REFERENCIAS: Muebles segun P.E.T.

- M1 Mesada Vanitory con Bacha
- M2 Mesada con Bacha
- M3 Mesada con Pileta
- M4 Mostrador administracion.
- M5 Estanteria de Farmacia.
- M Mueble S.U.M

NOTAS: 1-Todas las medidas deberan ser verificadas en obra.

DIRECCIÓN PROVINCIAL DE ARQUITECTURA Ministerio de Infraestructura y servicios públicos.				
BUENOS AIRES PROVINCIA				
ANTEPROYECTO: Ministerio de salud. Departamento de recursos físicos en salud. DOCUMENTACIÓN PARA PLIEGO LICITATORIO. DIRECCIÓN PROVINCIAL DE ARQUITECTURA.	OBRA: <b>CAPS LAVALLOL</b>			
	PARTIDO: Lomas de Zamora - Provincia de Buenos Aires			
	UBICACION: Calle Necochea S/N			
Director Provincial: Cdr. Carlos Colombini	Plano: <b>PLANTA DE EQUIPAMIENTO</b> ESCALA: 1:100			
	N de expediente:	Fecha: ENERO 2019	N plano: <b>11</b>	Total: <b>18</b>





REFERENCIAS:	
	LUMINARIA PARA EMBUTIR LED 0.60x0.60m
	LUMINARIA PARA EMBUTIR LED 0.30x1.20m
	LUMINARIA PUNTUAL PARA EMBUTIR LED Ø23cm
	LUZ DE EMERGENCIA
	LUMINARIA APLIQUE EXTERIOR
	BASTIDOR CON DOS TOMAS
	CAJA PLASTICA CON TOMAS TIPO INDUSTRIAL
	BASTIDOR CON TOMA
	TABLERO ELECTRICO
	AIRE ACONDICIONADO F/C 2500W
	AIRE ACONDICIONADO F/C 6000W

NOTAS: 1-Todas las medidas deberan ser verificadas en obra.

**DIRECCIÓN PROVINCIAL DE ARQUITECTURA**  
Ministerio de Infraestructura y servicios públicos.

**BUENOS AIRES PROVINCIA**

ANTEPROYECTO:  
Ministerio de salud.  
Departamento de recursos físicos en salud.  
DOCUMENTACIÓN PARA PLIEGO LICITATORIO.  
DIRECCIÓN PROVINCIAL DE ARQUITECTURA.

Director Provincial:  
Cdr. Carlos Colombini

OBRA:  
**CAPS LAVALLOL**

PARTIDO: Lomas de Zamora - Provincia de Buenos Aires  
UBICACION: Calle Necochea S/N



Plano:  
**ARTEFACTOS ELECTRICOS**  
ESCALA: 1:100

N de expediente:	Fecha:	N plano:	Total:
	ENERO 2019	12	18

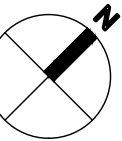
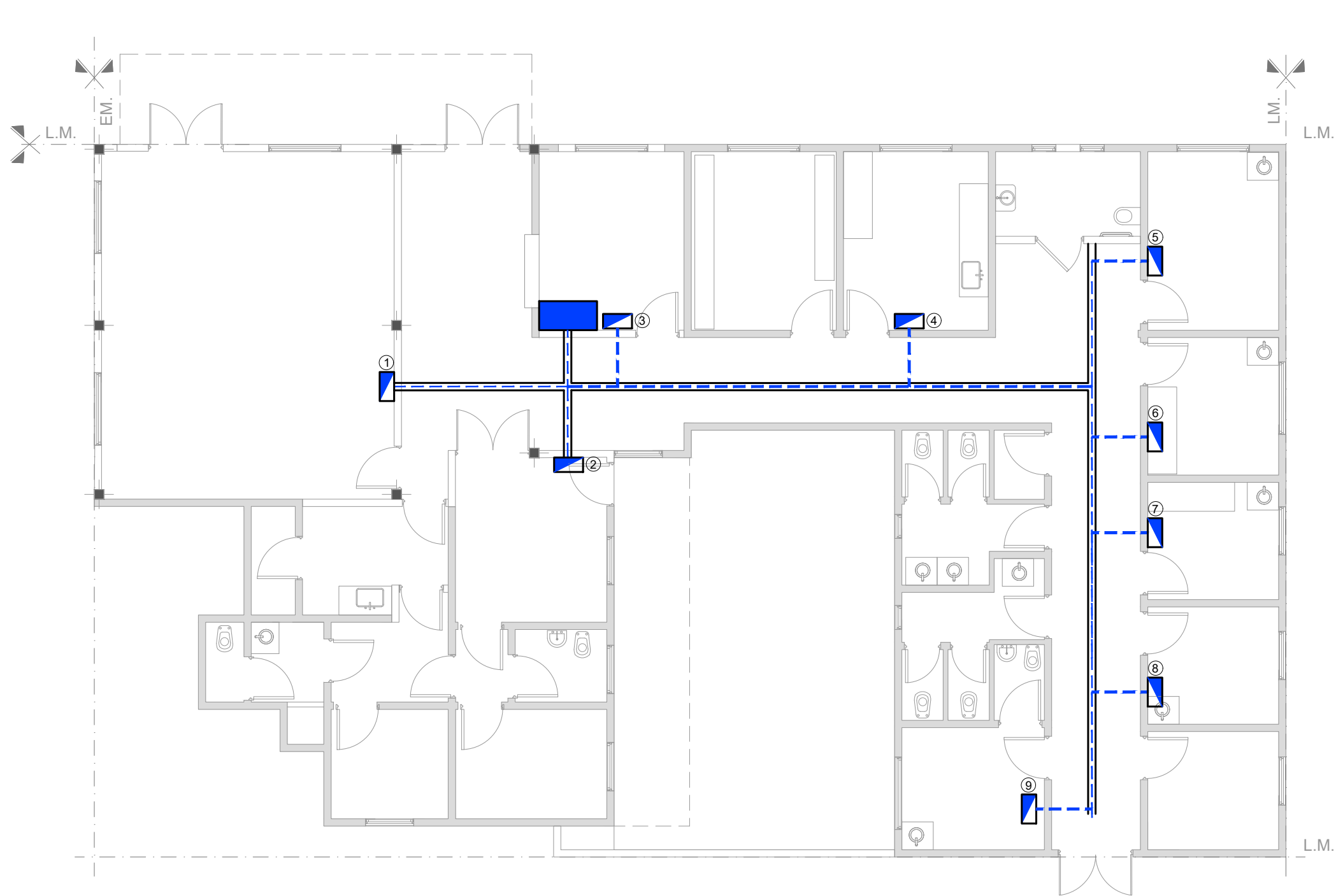



REFERENCIAS:

-  PUESTO DE DATOS  
-2 TOMAS BLANCOS IRAM 2071 CIRC. TN  
-TRES TOMAS ROJOS IRAM 2071 PARA ALIMENTACION DE DATOS CIRC. TP
-  -DOS JACK RJ 45 CAT 6A PARA DATOS.  
BANDEJA PORTACABLES PARA DISTRIBUCION DE DATOS.  
ANCHO 10 cm
-  RACK DE DATOS SECUNDARIO SEGUN ESPECIFICACIONES TECNICAS EN PLIEGO DE DATOS

NOTAS: 1-Todas las medidas deberan ser verificadas en obra.

DIRECCIÓN PROVINCIAL DE ARQUITECTURA Ministerio de Infraestructura y servicios públicos.				
BUENOS AIRES PROVINCIA				
ANTEPROYECTO: Ministerio de salud. Departamento de recursos físicos en salud. DOCUMENTACIÓN PARA PLIEGO LICITATORIO. DIRECCIÓN PROVINCIAL DE ARQUITECTURA.		OBRA: <b>CAPS LAVALLOL</b>		
		PARTIDO: Lomas de Zamora - Provincia de Buenos Aires		
		UBICACION: Calle Necochea S/N		
Director Provincial: Cdor. Carlos Colombini		Plano: <b>PLANTA DE RED DE DATOS</b> ESCALA: 1:100		
		N de expediente:	Fecha: ENERO 2019	N plano: 13 Total: 18



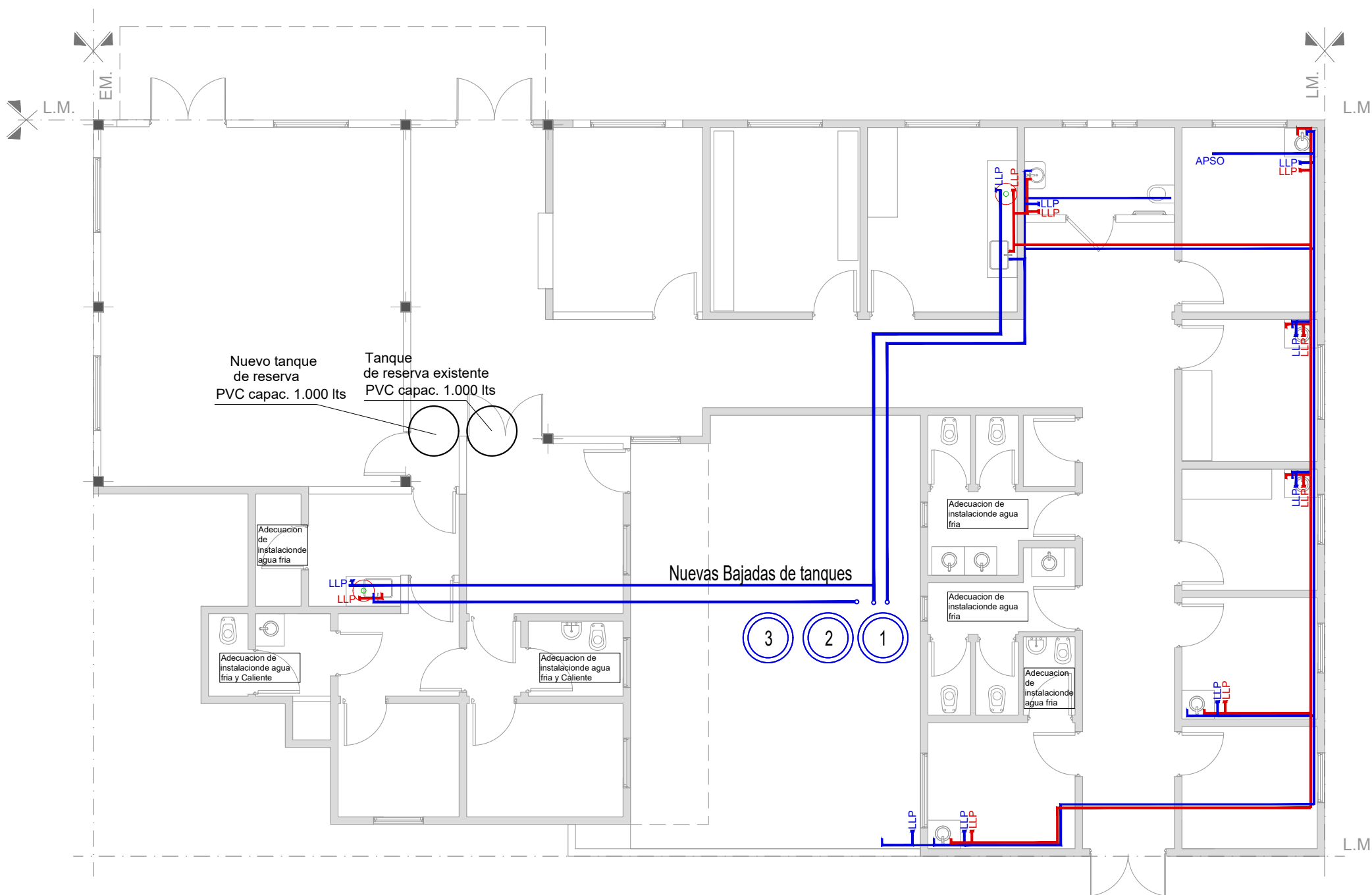
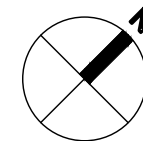

REFERENCIAS:

INSTALACIÓN AGUA

	Cañería de agua fria
	Cañería de agua caliente
	Llave de paso agua fria
	Llave de paso agua caliente
	Bajada agua fria
APSO	Alimentacion Piso Sillon Odontologico agua fria

NOTAS: 1-Todas las medidas deberan ser verificadas en obra.

DIRECCIÓN PROVINCIAL DE ARQUITECTURA  
Ministerio de Infraestructura y servicios públicos.

BUENOS AIRES PROVINCIA

ANTEPROYECTO: Ministerio de salud. Departamento de recursos físicos en salud. DOCUMENTACIÓN PARA PLIEGO LICITATORIO. DIRECCIÓN PROVINCIAL DE ARQUITECTURA.	OBRA: <b>CAPS LAVALLOL</b>		
	PARTIDO: Lomas de Zamora - Provincia de Buenos Aires		
	UBICACION: Calle Necochea S/N		
Director Provincial: Cdor. Carlos Colombini	Plano: <b>INST. SANIT. AGUA FRIA - CALIENTE</b> ESCALA: 1:100		
	N de expediente:	Fecha: ENERO 2019	N plano: 14 Total: 18



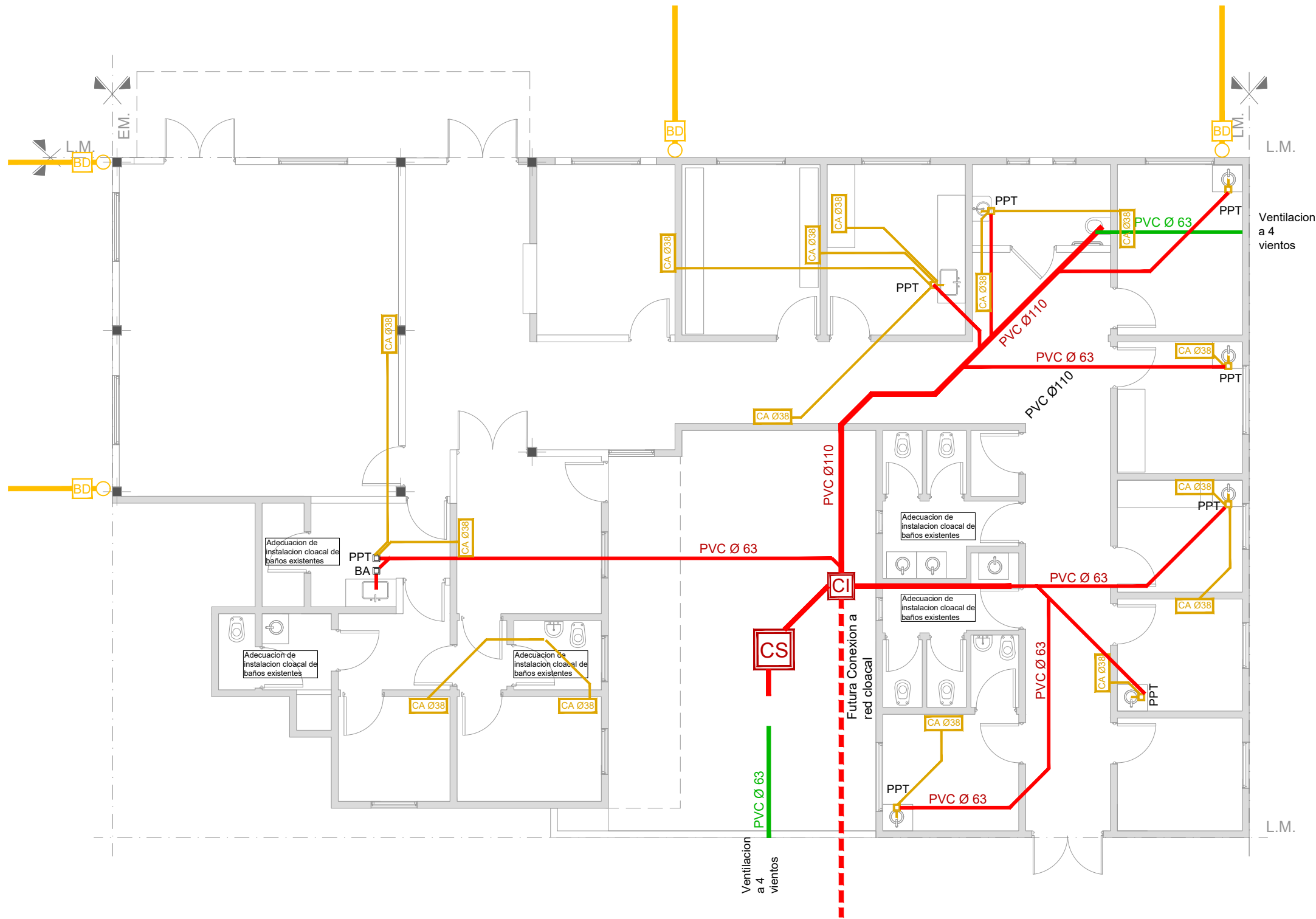

REFERENCIAS:

INSTALACIÓN CLOACAL		INSTALACIÓN PLUVIAL	
	Caño de pvc ø 38mm		BAJADA 110mm
	Caño de pvc ø 63mm		Caño PVC ø 110mm
	Caño de pvc ø 110mm		Boca desagüe tapada 30x30cm
	Pileta de piso abierta		Camara de inspección
	Camara de inspección 60x60		Embudo de hierro fundido
	Ventilacion Cloacal		CONDENSADO A°A°

NOTAS: 1-Todas las medidas deberan ser verificadas en obra.

DIRECCIÓN PROVINCIAL DE ARQUITECTURA  
Ministerio de Infraestructura y servicios públicos.

BUENOS AIRES PROVINCIA

ANTEPROYECTO: Ministerio de salud. Departamento de recursos físicos en salud. DOCUMENTACIÓN PARA PLIEGO LICITATORIO. DIRECCIÓN PROVINCIAL DE ARQUITECTURA.	OBRA: <b>CAPS LAVALLOL</b>		
	PARTIDO: Lomas de Zamora - Provincia de Buenos Aires		
	UBICACION: Calle Necochea S/N		
Director Provincial: Cdr. Carlos Colombini	Plano: <b>INSTALACION CLOACAL - PLUVIAL</b> ESCALA: 1:100		
	N de expediente:	Fecha: ENERO 2019	N plano: 15 Total: 18



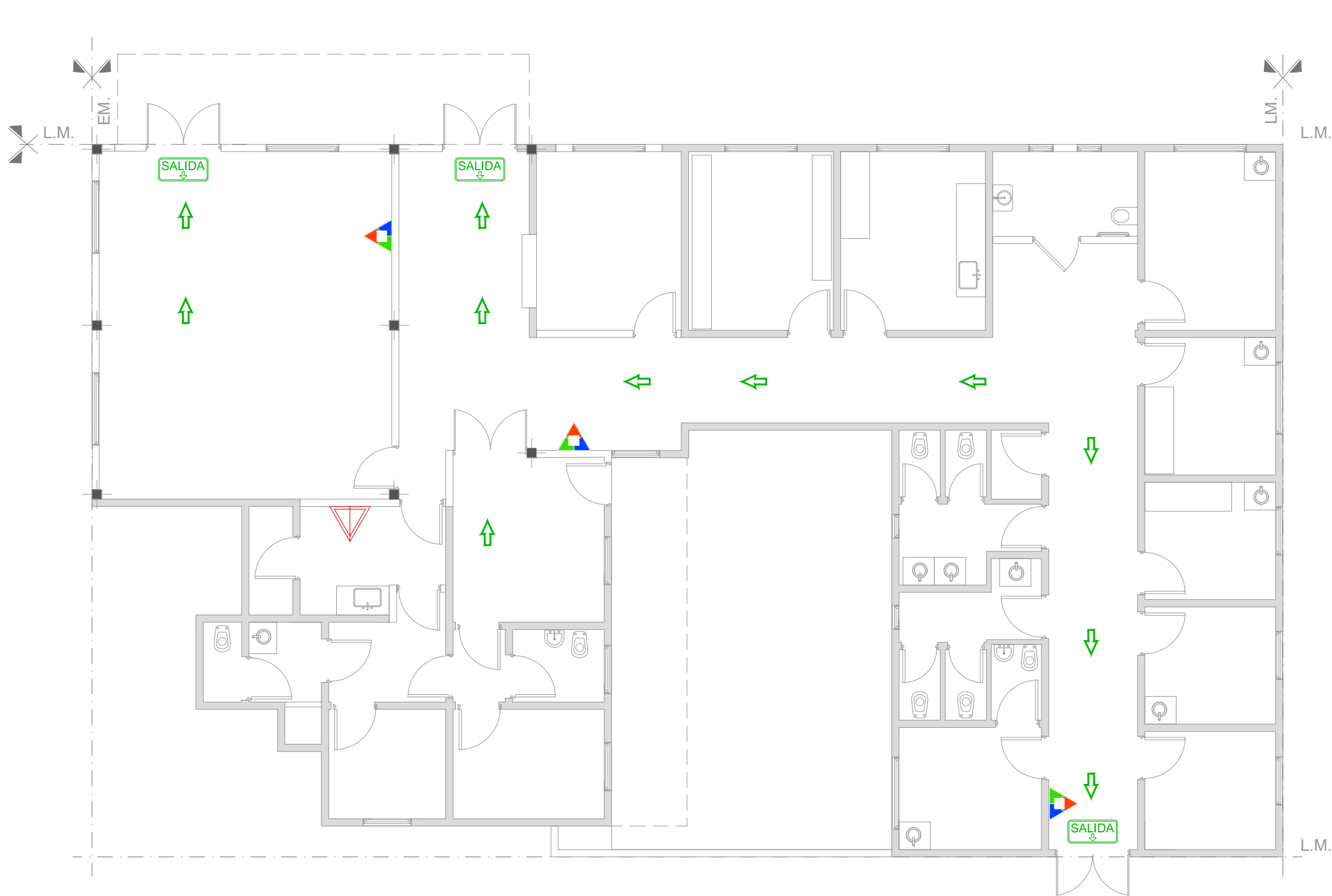

**SEÑALÉTICA SEGUN NORMAS IRAM**

**SALIDA**

Texto "Salida" en tipografía similar a la indicada color blanco sobre fondo verde

A mín = 50  
H mín = 100

**SALIDA DE EMERGENCIA**

Texto "Salida de emergencia" en tipografía similar a la indicada color blanco sobre fondo verde

A mín = 50 C mín = 10  
B mín = 20 H mín = 100

**SALIDA**

P mín = 70  
H mín = 100

**5**

Flechas y símbolos en color blanco sobre fondo verde

**EXTINTORES PORTATILES**

ADemás DE LA SEÑALIZACIÓN DEL MATAFUEGO, PARA QUE SEA VISTO DESDE LEJOS SE DEBE COLOCAR UNA SEÑAL ADICIONAL A UNA ALTURA DE 2 O 2,5 M. RESPECTO DEL NIVEL DE PISO.

PARA SEÑALIZAR LA UBICACIÓN DE UN MATAFUEGO SE DEBE COLOCAR UNA CHAPA BALIZA, TAL COMO LO MUESTRA LA FIGURA SIGUIENTE. ESTA ES UNA SUPERFICIE CON FRANJAS INCLINADAS EN 45° RESPECTO DE LA HORIZONTAL BLANCAS Y ROJAS DE 10 CM DE ANCHO. LA PARTE SUPERIOR DE LA CHAPA DEBER ESTAR UBICADA A 1,20 A 1,50 METROS RESPECTO DEL NIVEL DE PISO.

CHAPA BALIZA

REFERENCIAS:	
	Extintor CO2 2.5 kg.
	Extintor polvo seco ABC 10 kg.
	Cartel LED salida de emergencias

NOTAS: 1-Todas las medidas deberan ser verificadas en obra.

DIRECCIÓN PROVINCIAL DE ARQUITECTURA Ministerio de Infraestructura y servicios públicos.				
BUENOS AIRES PROVINCIA				
ANTEPROYECTO: Ministerio de salud. Departamento de recursos físicos en salud. DOCUMENTACIÓN PARA PLIEGO LICITATORIO. DIRECCIÓN PROVINCIAL DE ARQUITECTURA.	OBRA: <b>CAPS LAVALLOL</b>			
	PARTIDO: Lomas de Zamora - Provincia de Buenos Aires			
	UBICACION: Calle Necochea S/N			
Director Provincial: Cdor. Carlos Colombini	Plano: <b>PROTECCION CONTRA INCENDIOS</b> ESCALA: 1:100			
	N de expediente:	Fecha: ENERO 2019	N plano: <b>16</b>	Total: <b>18</b>

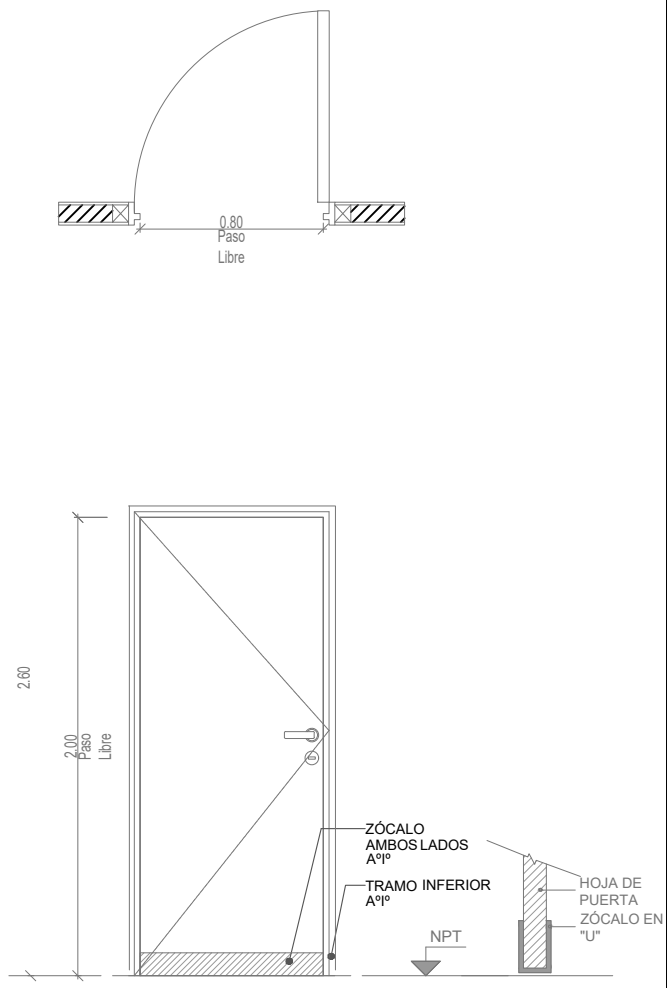
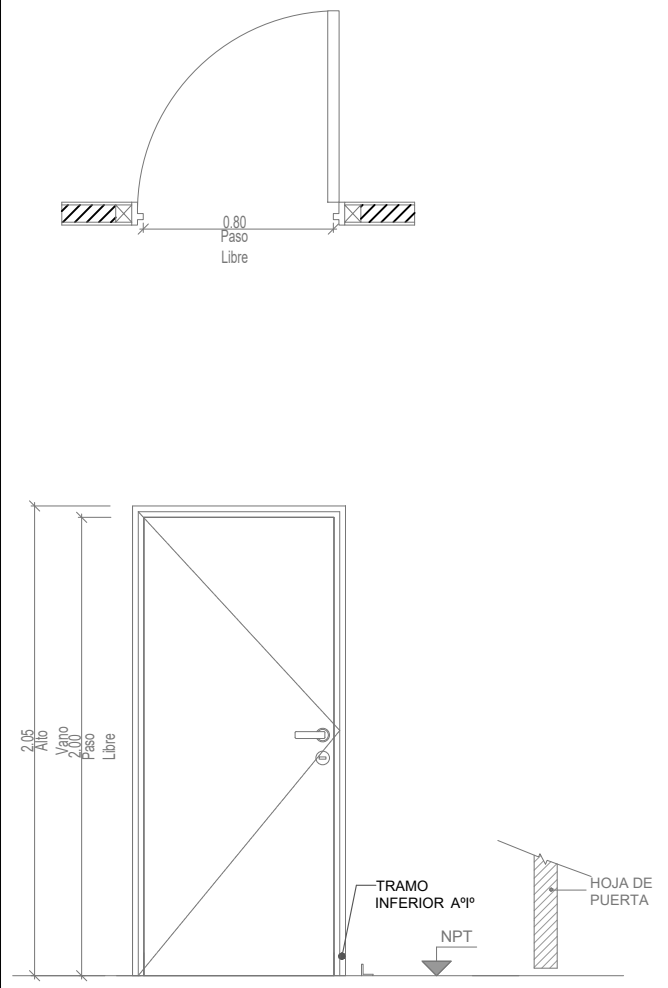
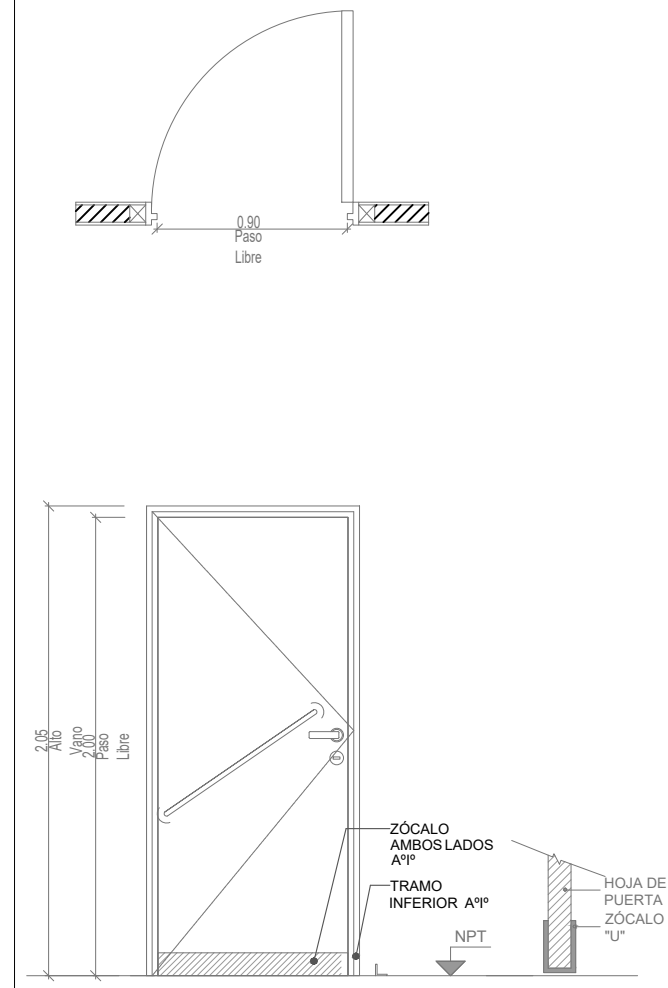
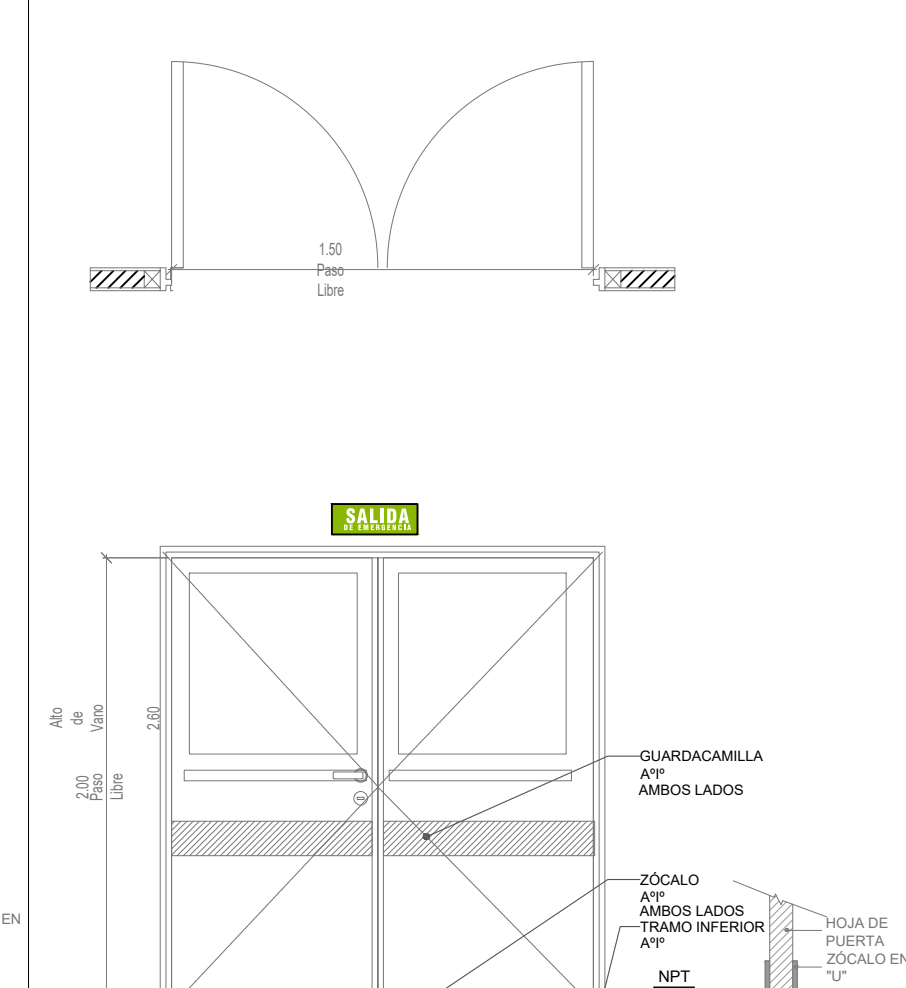

	P1	PUERTA DE UNA HOJA DE ABRIR	CANT:04	P2	PUERTA DE UNA HOJA DE ABRIR	CANT:06	P3	PUERTA DE UNA HOJA DE ABRIR	CANT:01	P4	PUERTA DE DOS HOJAS DE ABRIR	CANT: 04
												
ESPECIFICACIONES TÉCNICAS - PUERTAS												
MARCOS	MARCO DE CHAPA DE HIERRO DOBLADA DD Nº16 A CAJÓN SEGÚN ANCHO DE MURO. TRAMO INFERIOR DE ACERO INOXIDABLE h:10cm			MARCO DE CHAPA DE HIERRO DOBLADA DD Nº16 A CAJÓN SEGÚN ANCHO DE MURO. TRAMO INFERIOR DE ACERO INOXIDABLE h:10cm			MARCO DE CHAPA DE HIERRO DOBLADA DD Nº16 A CAJÓN SEGÚN ANCHO DE MURO. TRAMO INFERIOR DE ACERO INOXIDABLE h:10cm			MARCO DE CHAPA DE HIERRO DOBLADA DD Nº16 A CAJÓN SEGÚN ANCHO DE MURO. TRAMO INFERIOR DE ACERO INOXIDABLE h:10cm		
HOJAS	PUERTA PLACA DE 45mm DE ESPESOR, REVESTIDA EN AMBAS CARAS CON LAMINADO MELAMINICO SATINADO COLOR BLANCO DE 1mm DE ESPESOR SOBRE PLACA DE MDF DE 1cm DE ESPESOR. NÚCLEO INTERIOR CON TRAMA TIPO NIDO DE ABEJA DE MADERA MACIZA (PINO PARAN A) Y CANTOS PERIMETRALES DE CEDRO DE 1cm DE ESPESOR.			PUERTA BWG Nº 18 METALICA CON VIDRIO TERMINACIÓN NICO SATINADO COLOR BLANCO DE 1mm DE ESPESOR			PUERTA PLACA DE 45mm DE ESPESOR, REVESTIDA EN AMBAS CARAS CON LAMINADO MELAMINICO SATINADO COLOR BLANCO DE 1mm DE ESPESOR SOBRE PLACA DE MDF DE 1cm DE ESPESOR. NÚCLEO INTERIOR CON TRAMA TIPO NIDO DE ABEJA DE MADERA MACIZA (PINO PARAN A) Y CANTOS PERIMETRALES DE CEDRO DE 1cm DE ESPESOR.			PUERTA BWG Nº 18 METALICA CON VIDRIO Y REJA TERMINACIÓN NICO SATINADO COLOR BLANCO DE 1mm DE ESPESOR		
HERRAJES	3 POMELAS MIXTAS POR HOJA REFORZADAS DE HIERRO. CERRADURA DE EMBUTIR DE CILINDRO UNICABO PARA PUERTAS INTERIORES. DOBLE BALANCIN BRONCE PLATIL, RECTA PESADA. BOCALLAVES Y ROSETAS CIRCULARES.			3 POMELAS MIXTAS POR HOJA REFORZADAS DE HIERRO. CERRADURA DE EMBUTIR DE CILINDRO UNICABO PARA PUERTAS INTERIORES. DOBLE BALANCIN BRONCE PLATIL, RECTA PESADA. BOCALLAVES Y ROSETAS CIRCULARES.			3 POMELAS MIXTAS POR HOJA REFORZADAS DE HIERRO. CERRADURA DE EMBUTIR DE CILINDRO UNICABO PARA PUERTAS INTERIORES. DOBLE BALANCIN BRONCE PLATIL, RECTA PESADA. BOCALLAVES Y ROSETAS CIRCULARES.			3 POMELAS MIXTAS POR HOJA REFORZADAS DE HIERRO. CERRADURA DE EMBUTIR DE CILINDRO UNICABO PARA PUERTAS INTERIORES. DOBLE BALANCIN BRONCE PLATIL, RECTA PESADA. BARRAL ANTIPANICO BOCALLAVES Y ROSETAS CIRCULARES.		
ZOCALOS	ACERO INOXIDABLE MATE DE 1.2mm DE ESPESOR, COLOCADOS PEGADOS CON ADHESIVO h:10cm						ACERO INOXIDABLE MATE DE 1.2mm DE ESPESOR, COLOCADOS PEGADOS CON ADHESIVO h:10cm			6 POMELAS MIXTAS POR HOJA REFORZADAS DE HIERRO. BARRAL ANTIPANICO DOBLE BALANCIN BRONCE PLATIL, RECTA PESADA. DOS PASADORES SUPERIOR E INFERIOR EN LA OTRA HOJA.		
VIDRIOS										BOCALLAVES Y ROSETAS CIRCULARES.		
CONTRAVIDRIOS	ALUMINIO ANODIZADO 10mm			ALUMINIO ANODIZADO 10mm			ALUMINIO ANODIZADO 10mm			ACERO INOXIDABLE MATE DE 1.2mm DE ESPESOR, COLOCADOS PEGADOS CON ADHESIVO h:10cm		
PINTURA	ANTIÓXIDO Y ESMALTE SINTÉTICO			ANTIÓXIDO Y ESMALTE SINTÉTICO			ANTIÓXIDO Y ESMALTE SINTÉTICO			PAÑO SUPERIOR: VIDRIO DE SEGURIDAD 3+3 LAMINADO TRANSPARENTE TIPO BLISAN O SUPERIOR ALUMINIO ANODIZADO 10mm		
OTRO							LA PUERTA DE ABRIR DERECHA UBICADA EN EL BAÑO PARA PCD LLEVARA BARRAL			GUARDACAMILLAS DE ACERO INOXIDABLE MATE DE 1.2mm DE ESPESOR, COLOCADOS PEGADOS CON ADHESIVO H:15cm ANTIÓXIDO Y ESMALTE SINTÉTICO		

NOTAS: 1-Todas las medidas deberan ser verificadas en obra.

<b>DIRECCIÓN PROVINCIAL DE ARQUITECTURA</b> Ministerio de Infraestructura y servicios públicos.			
<b>BUENOS AIRES PROVINCIA</b>			
ANTEPROYECTO: Ministerio de salud. Departamento de recursos físicos en salud. DOCUMENTACIÓN PARA PLIEGO LICITATORIO. DIRECCIÓN PROVINCIAL DE ARQUITECTURA.		OBRA: <b>CAPS LAVALLOL</b>	
		PARTIDO: Lomas de Zamora - Provincia de Buenos Aires	
		UBICACION: Calle Necochea S/N	
Director Provincial: Cdr. Carlos Colombini		Plano: <b>PLANILLA DE CARPINTERIAS</b> ESCALA: 1:100	
N de expediente:	Fecha: ENERO 2019	N plano: <b>17</b>	Total: <b>18</b>

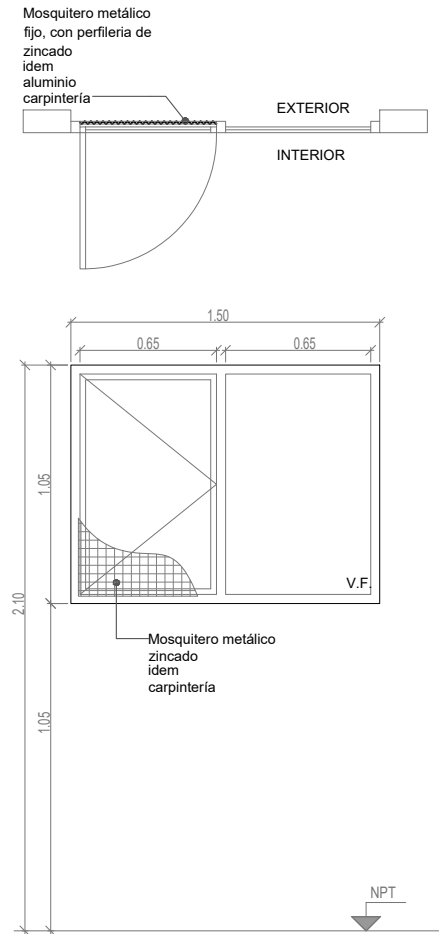
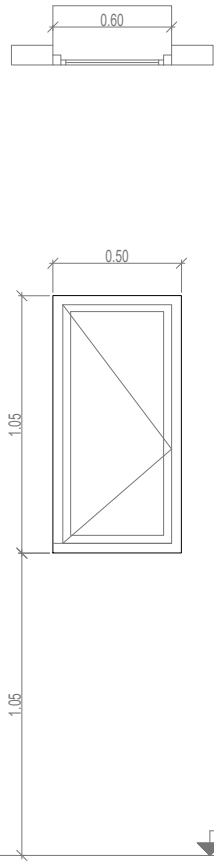
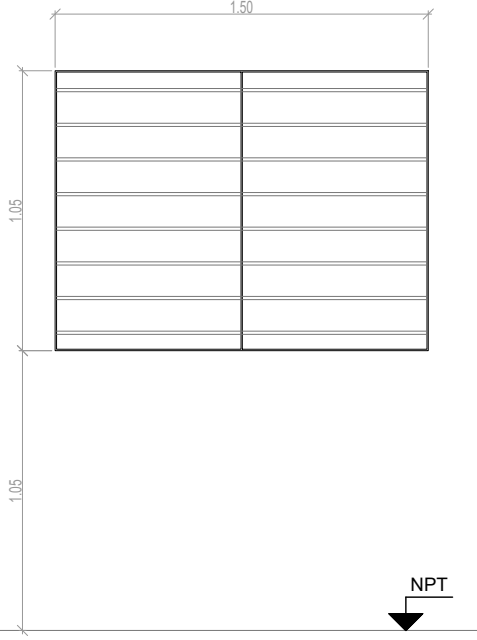
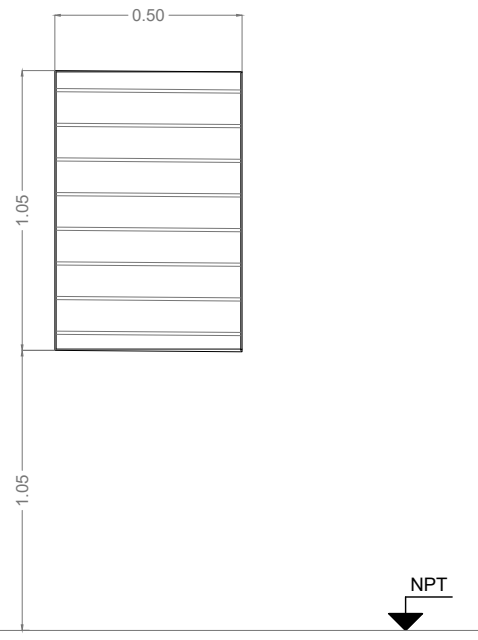

V1	TIPO: VENTANA DE ABRIR	CANT:08	V2	TIPO: VENTANA FARMACIA	CANT:07	R1	TIPO: HERRRERIA FIJA	CANT:08	R2	TIPO: HERRRERIA FIJA	CANT:07
											
ESPECIFICACIONES TÉCNICAS			ALUMINIO ANODIZADO FIJADO A MAMPOSTERÍA								
PREMARCO			ALUMINIO ANODIZADO 15 MICRONES CERTIFICADO COLOR NATURAL SATINADO CON CONTRAMARCO - LINEA MODENA (ALUAR) O SUPERIOR.								
MARCOS			HOJA DE ABRIR: PERFILES ALUMINIO ANODIZADO COLOR NATURAL SATINADO. LINEA MODENA (ALUAR) O EQUIVALENTE SUPERIOR.			VERTICALES: PLANCHUELA 1 1/4" X 3/16" PERFORADA PARA BARRA REDONDA 1/2" HORIZONTALES: PLANCHUELA 1 1/4" X 3/16"			VERTICALES: PLANCHUELA 1 1/4" X 3/16" PERFORADA PARA BARRA REDONDA 1/2" HORIZONTALES: PLANCHUELA 1 1/4" X 3/16"		
HOJAS			DOS POMELAS MIXTAS REFORZADAS PROPIAS DE LA LINEA MODENA. CERRADURA DE EMBUTIR CON MANIJA DE 1/4 DE VUELTA RECTA PESADA.			BARRA REDONDA 1/2"			BARRA REDONDA 1/2"		
HERRAJES			VIDRIO TRANSLUCIDO 3+3			FONDO CONVERTIDOR DE OXIDO ACABADO 2 MANOS DE ESMALTE SINTETICO COLOR BLANCO			FONDO CONVERTIDOR DE OXIDO ACABADO 2 MANOS DE ESMALTE SINTETICO COLOR BLANCO		
VIDRIOS			NO POSEE								
CONTRAVIDRIOS											
PINTURA											
OTRO											

NOTAS: 1-Todas las medidas deberan ser verificadas en obra.

DIRECCIÓN PROVINCIAL DE ARQUITECTURA Ministerio de Infraestructura y servicios públicos.			
BUENOS AIRES PROVINCIA			
ANTEPROYECTO: Ministerio de salud. Departamento de recursos físicos en salud. DOCUMENTACIÓN PARA PLIEGO LICITATORIO. DIRECCIÓN PROVINCIAL DE ARQUITECTURA.		OBRA: <b>CAPS LAVALLOL</b>	
		PARTIDO: Lomas de Zamora - Provincia de Buenos Aires	
		UBICACION: Calle Necochea S/N	
Director Provincial: Cdr. Carlos Colombini		Plano: <b>PLANILLA DE CARPINTERIAS (2)</b> ESCALA: 1:100	
N de expediente:	Fecha: ENERO 2019	N plano: <b>18</b>	Total: <b>18</b>



**DOCUMENTACIÓN GRÁFICA**  
**C.A.P.S NESTOR KIRCHNER**  
**LOMAS DE ZAMORA- GRUPO 3.7**



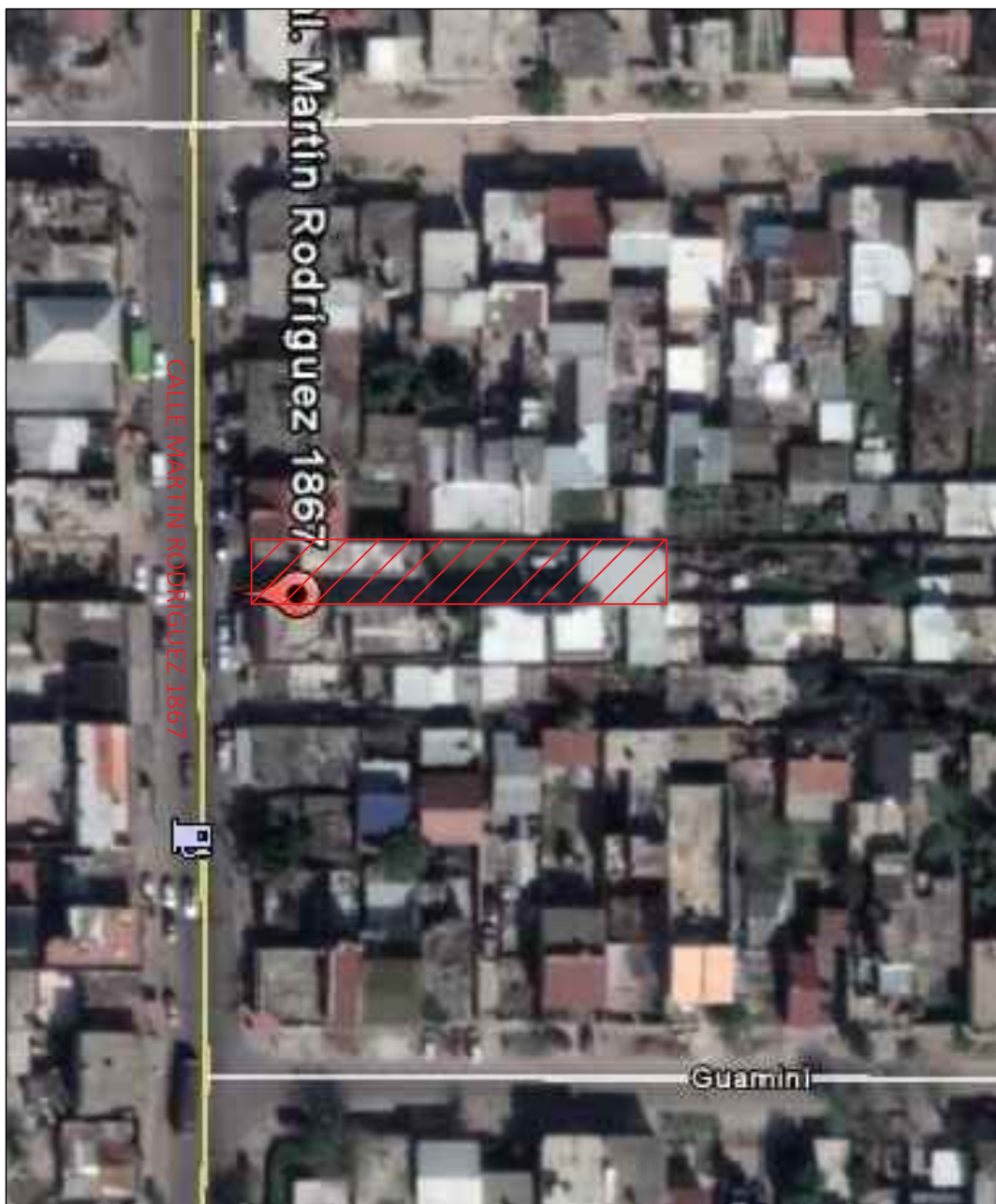

NOTAS: 1-Todas las medidas deberan ser verificadas en obra.

## DIRECCIÓN PROVINCIAL DE ARQUITECTURA

### Ministerio de Infraestructura y servicios públicos.

## BUENOS AIRES PROVINCIA

ANTEPROYECTO:  
Ministerio de salud.  
Departamento de recursos físicos en salud.  
DOCUMENTACIÓN PARA PLIEGO LICITATORIO.  
DIRECCIÓN PROVINCIAL DE ARQUITECTURA.

Director Provincial:  
Cdr. Carlos Colombini

OBRA:  
**CAPS NESTOR KIRCHNER**

PARTIDO: Lomas de Zamora - Provincia de Buenos Aires

UBICACION: MARTIN RODRIGUEZ 1867

Plano:  
**IMPLANTACION**  
ESCALA: S/ ESCALA

N de expediente:	Fecha: ENERO 2019	N plano: <b>01</b>	Total: <b>18</b>
------------------	----------------------	-----------------------	---------------------



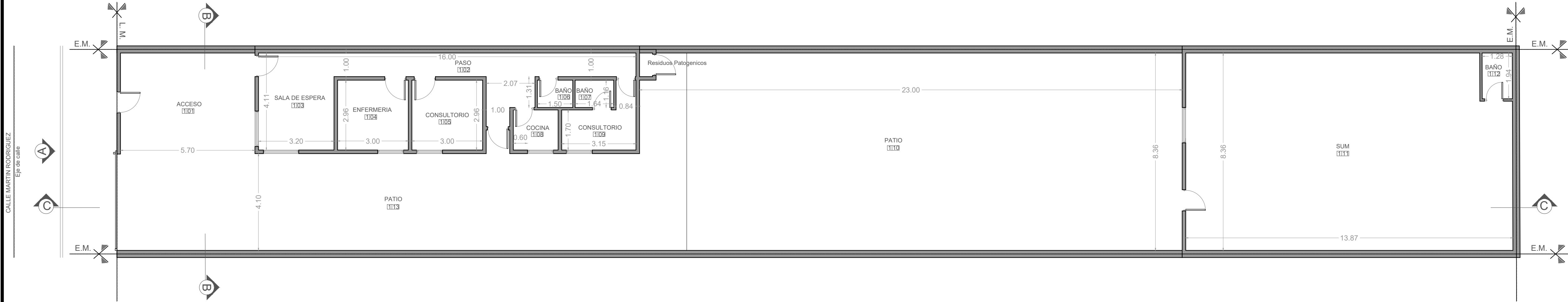

NOTAS: 1-Todas las medidas deberan ser verificadas en obra.

DIRECCIÓN PROVINCIAL DE ARQUITECTURA			
Ministerio de Infraestructura y servicios públicos.			
BUENOS AIRES PROVINCIA			
ANTEPROYECTO: Ministerio de salud. Departamento de recursos físicos en salud. DOCUMENTACIÓN PARA PLIEGO LICITATORIO. DIRECCIÓN PROVINCIAL DE ARQUITECTURA.	OBRA: <b>CAPS NESTOR KIRCHNER</b>		
	PARTIDO: Lomas de Zamora - Provincia de Buenos Aires		
	UBICACION: MARTIN RODRIGUEZ 1867		
Director Provincial: Cdr. Carlos Colombini	Plano: <b>SITUACION ACTUAL</b>		
	ESCALA: 1:100		
N de expediente:	Fecha: ENERO 2019	N plano: <b>02</b>	Total: <b>18</b>



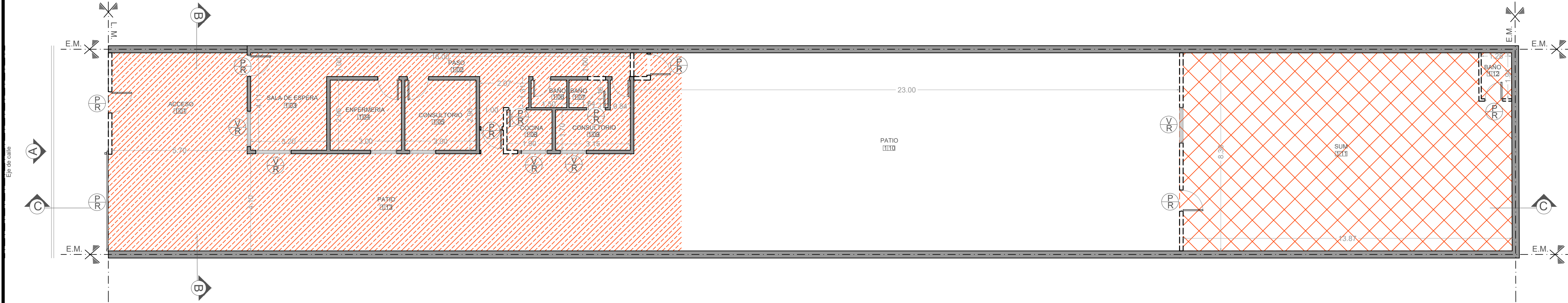

NOTAS: 1-Todas las medidas deberan ser verificadas en obra.

REFERENCIAS:

- MUROS EXISTENTES
- MUROS A DEMOLER
- CUBIERTAS A DEMOLER
- CONTRAPISOS/ CARPETAS A DEMOLER
- Ventana a retirar
- Puerta a retirar
- Reja a retirar

DIRECCIÓN PROVINCIAL DE ARQUITECTURA  
Ministerio de Infraestructura y servicios públicos.

BUENOS AIRES PROVINCIA

ANTEPROYECTO: Ministerio de salud. Departamento de recursos físicos en salud. DOCUMENTACIÓN PARA PLIEGO LICITATORIO. DIRECCIÓN PROVINCIAL DE ARQUITECTURA.	OBRA: <b>CAPS NESTOR KIRCHNER</b>		
	PARTIDO: Lomas de Zamora - Provincia de Buenos Aires		
	UBICACION: MARTIN RODRIGUEZ 1867		
Director Provincial: Cdr. Carlos Colombini	Plano: <b>PLANTA DE DEMOLICION</b>		
	ESCALA: 1:100		
	N de expediente:	Fecha: ENERO 2019	N plano: Total: <b>03 18</b>



CALLE MARTIN RODRIGUEZ  
Eje de calle

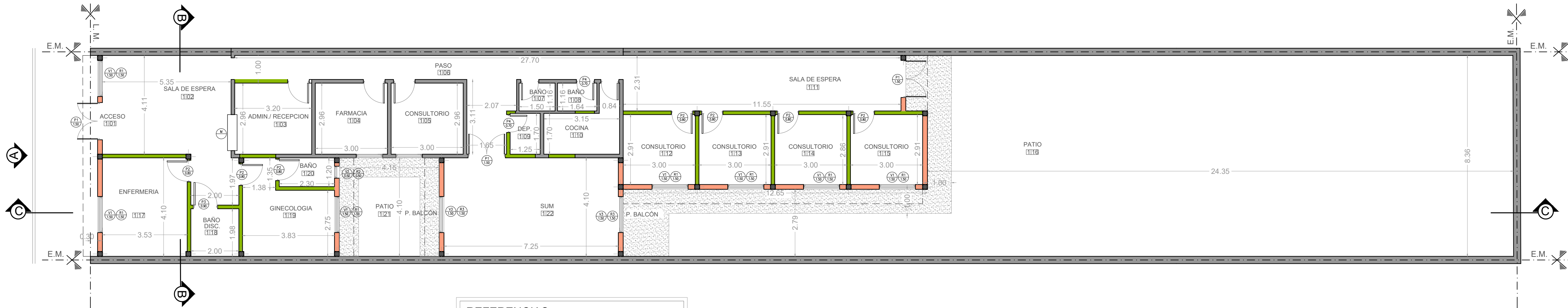

#### REFERENCIAS:

- Mamposteria existente.
- Mamposteria 0,20.
- Mamposteria 0,15.
- Vereda cemento alisado nueva

- Ventana nueva a colocar.
- Puerta nueva a colocar.
- Reja nueva a colocar.

NOTAS: 1-Todas las medidas deberan ser verificadas en obra.

### DIRECCIÓN PROVINCIAL DE ARQUITECTURA Ministerio de Infraestructura y servicios públicos.

#### BUENOS AIRES PROVINCIA

ANTEPROYECTO:  
Ministerio de salud.  
Departamento de recursos físicos en salud.  
DOCUMENTACIÓN PARA PLIEGO LICITATORIO.  
DIRECCIÓN PROVINCIAL DE ARQUITECTURA.

OBRA:  
**CAPS NESTOR KIRCHNER**

PARTIDO: Lomas de Zamora - Provincia de Buenos Aires  
UBICACION: MARTIN RODRIGUEZ 1867

Director Provincial:  
Cdr. Carlos Colombini

Plano:  
**PLANTA DE ARQUITECTURA**  
ESCALA: 1:100

N de expediente:	Fecha:	N plano:	Total:
	ENERO 2019	04	18



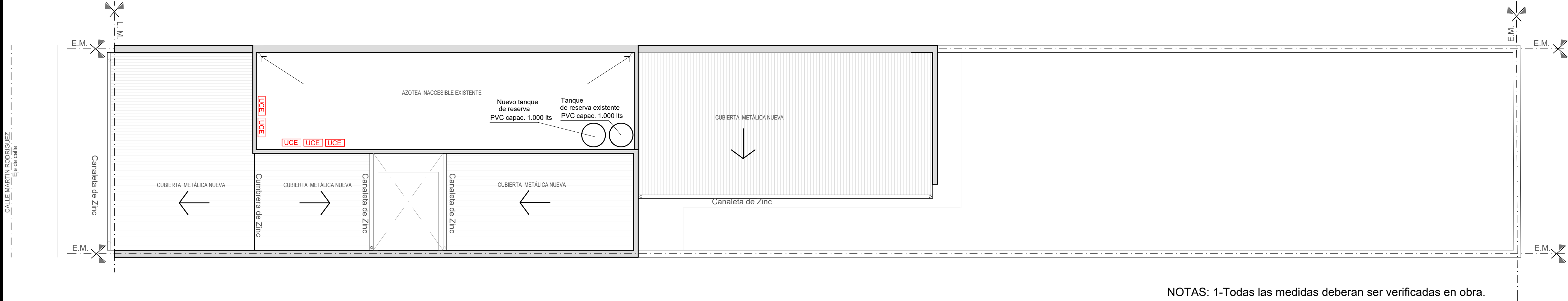

NOTAS: 1-Todas las medidas deberan ser verificadas en obra.

DIRECCIÓN PROVINCIAL DE ARQUITECTURA Ministerio de Infraestructura y servicios públicos.			
BUENOS AIRES PROVINCIA			
ANTEPROYECTO: Ministerio de salud. Departamento de recursos físicos en salud. DOCUMENTACIÓN PARA PLIEGO LICITATORIO. DIRECCIÓN PROVINCIAL DE ARQUITECTURA.	OBRA: <b>CAPS NESTOR KIRCHNER</b>		
	PARTIDO: Lomas de Zamora - Provincia de Buenos Aires		
	UBICACION: MARTIN RODRIGUEZ 1867		
Director Provincial: Cdr. Carlos Colombini	Plano: <b>PLANTA DE TECHOS</b> ESCALA: 1:100		
	N de expediente:	Fecha: ENERO 2019	N plano: 05 Total: 18



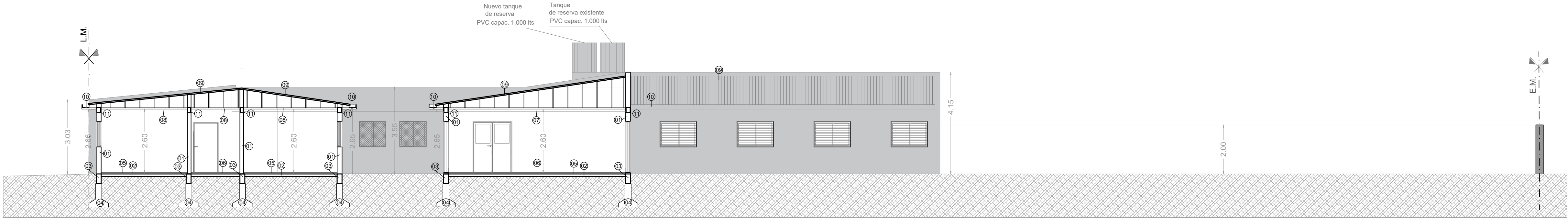

Corte C

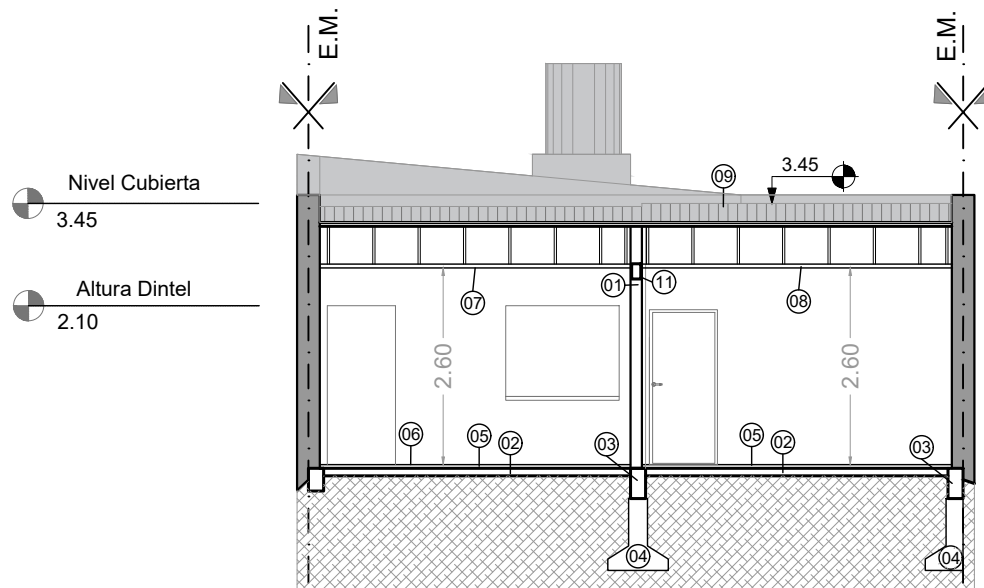

Corte B

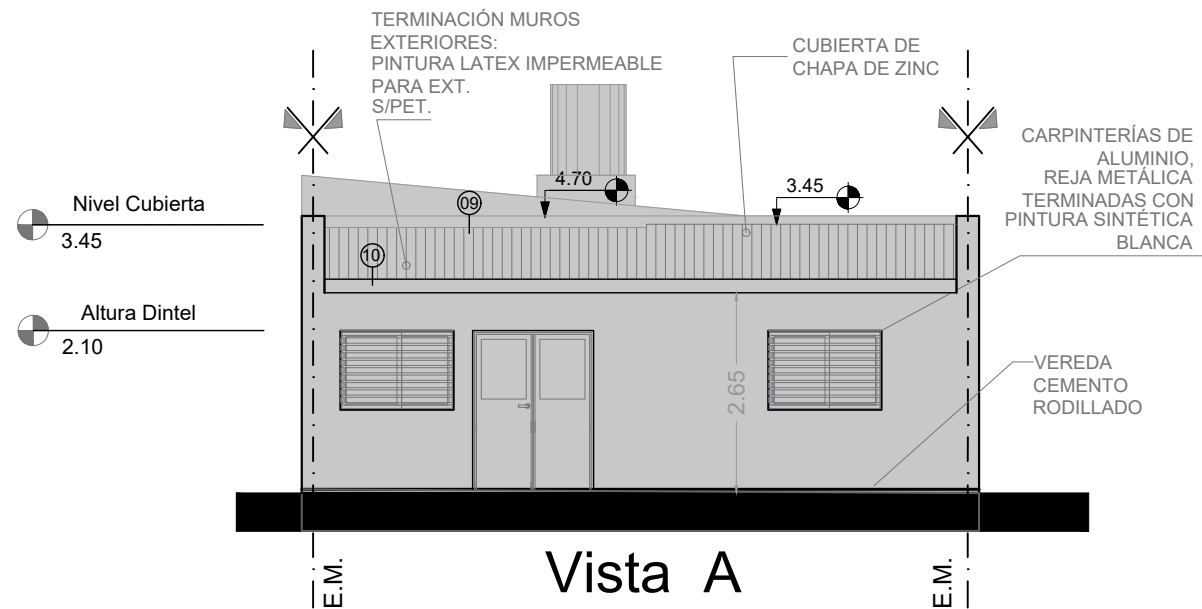

Vista A

REFERENCIAS:

- Mampostería a construir .  
■ Mampostería existente.

- 01- Mampostería de ladrillo cerámico.  
02- Contrapiso sobre terreno natural.  
03- Viga de fundación segun calculo  
04- Fundaciones segun calculo  
05- Carpeta cementicia.  
06- Piso Porcelanato  
07- Cielorraso modular desmontable.  
08- Cielorraso suspendido placa roca de yeso  
09- Cubierta de chapa de zinc  
10- Canaleta de Zinc  
11- Viga de encadenado superior

NOTAS: 1-Todas las medidas deberan ser verificadas en obra.

DIRECCIÓN PROVINCIAL DE ARQUITECTURA  
Ministerio de Infraestructura y servicios públicos.

BUENOS AIRES PROVINCIA

ANTEPROYECTO: Ministerio de salud. Departamento de recursos físicos en salud. DOCUMENTACIÓN PARA PLIEGO LICITATORIO. DIRECCIÓN PROVINCIAL DE ARQUITECTURA.		OBRA: <b>CAPS NESTOR KIRCHNER</b>	
		PARTIDO: Lomas de Zamora - Provincia de Buenos Aires	
		UBICACION: MARTIN RODRIGUEZ 1867	
Director Provincial: Cdr. Carlos Colombini		Plano: <b>PLANO DE CORTES Y VISTAS</b> ESCALA: 1:100	
N de expediente:	Fecha: ENERO 2019	N plano: <b>06</b>	Total: <b>18</b>



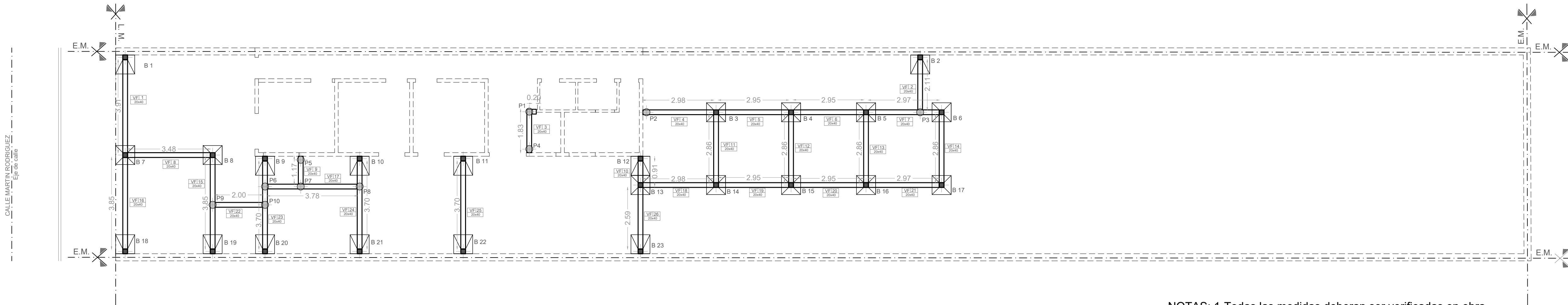
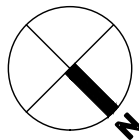

NOTAS: 1-Todas las medidas deberan ser verificadas en obra.

REFERENCIAS:

Pilotín 30cm de diámetro Cant. 10

VFI #  
20x40

Viga fundación 0.20x0.40m

B1

Bases Cant. 23

DIRECCIÓN PROVINCIAL DE ARQUITECTURA

Ministerio de Infraestructura y servicios públicos.

BUENOS AIRES PROVINCIA

ANTEPROYECTO:  
Ministerio de salud.  
Departamento de recursos físicos en salud.  
DOCUMENTACIÓN PARA PLIEGO LICITATORIO.  
DIRECCIÓN PROVINCIAL DE ARQUITECTURA.

OBRA:  
CAPS NESTOR KIRCHNER

PARTIDO: Lomas de Zamora - Provincia de Buenos Aires

UBICACION: MARTIN RODRIGUEZ 1867

Director Provincial:  
Cdr. Carlos Colombini

Plano:  
PLANTA DE FUNDACIONES

ESCALA: 1:100

N de expediente:	Fecha: ENERO 2019	N plano: 07	Total: 18
------------------	----------------------	----------------	--------------



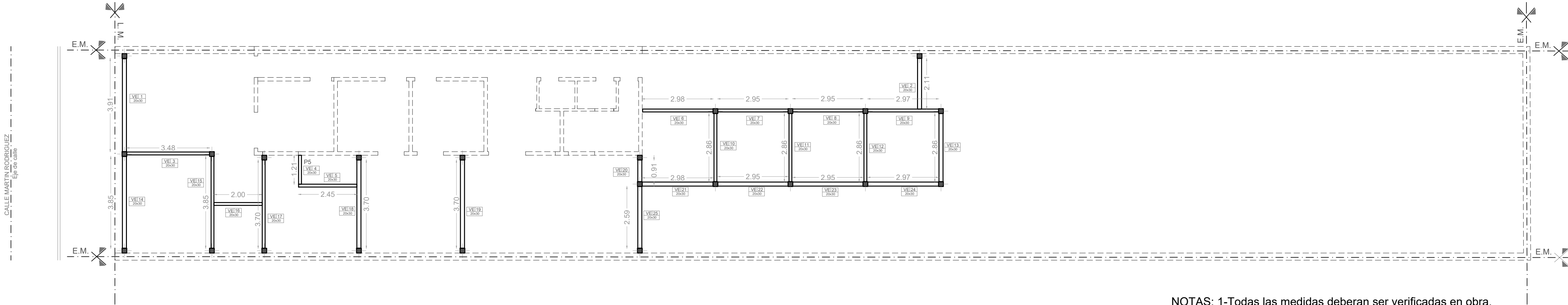

NOTAS: 1-Todas las medidas deberan ser verificadas en obra.

REFERENCIAS:

VEI #  
20 x 30

Viga de encadenado superior  
0.20x0.30m

DIRECCIÓN PROVINCIAL DE ARQUITECTURA Ministerio de Infraestructura y servicios públicos.			
BUENOS AIRES PROVINCIA			
ANTEPROYECTO: Ministerio de salud. Departamento de recursos físicos en salud. DOCUMENTACIÓN PARA PLIEGO LICITATORIO. DIRECCIÓN PROVINCIAL DE ARQUITECTURA.	OBRA: <b>CAPS NESTOR KIRCHNER</b>		
	PARTIDO: Lomas de Zamora - Provincia de Buenos Aires		
	UBICACION: MARTIN RODRIGUEZ 1867		
Director Provincial: Cdr. Carlos Colombini	Plano: <b>PLANTA ESTRUCTURAL SOBRE P.B.</b> ESCALA: 1:100		
	N de expediente:	Fecha: ENERO 2019	N plano: 08 Total: 18



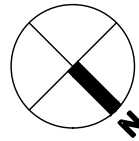

CALLE MARTIN RODRIGUEZ  
Eje de calle

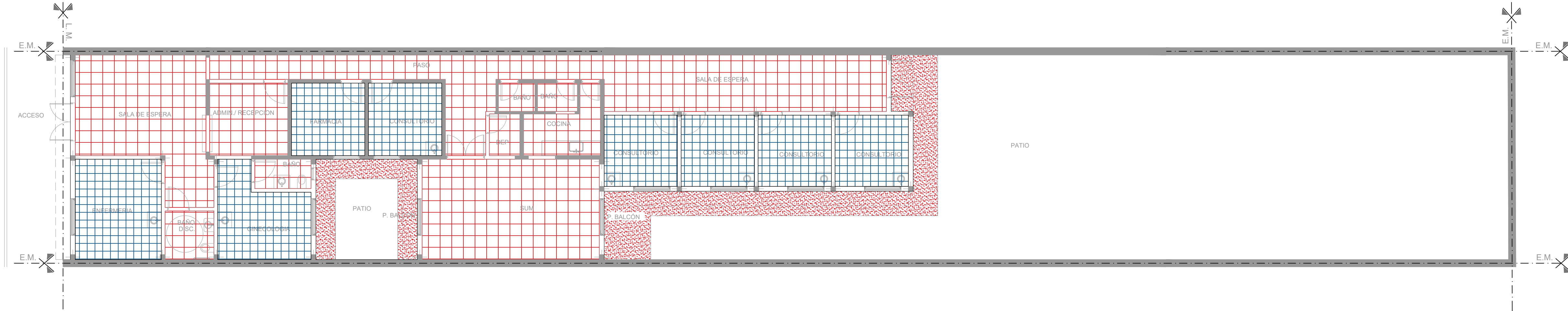

NOTAS: 1-Todas las medidas deberan ser verificadas en obra.

REFERENCIAS:

Cemento Alisado

PORCELANATO

VINILICO

DIRECCIÓN PROVINCIAL DE ARQUITECTURA Ministerio de Infraestructura y servicios públicos.			
BUENOS AIRES PROVINCIA			
ANTEPROYECTO: Ministerio de salud. Departamento de recursos físicos en salud. DOCUMENTACIÓN PARA PLIEGO LICITATORIO. DIRECCIÓN PROVINCIAL DE ARQUITECTURA.	OBRA: <b>CAPS NESTOR KIRCHNER</b>		
	PARTIDO: Lomas de Zamora - Provincia de Buenos Aires UBICACION: MARTIN RODRIGUEZ 1867		
Director Provincial: Cdr. Carlos Colombini	Plano: <b>PLANTA DE SOLADOS</b> ESCALA: 1:100		
	N de expediente:	Fecha: ENERO 2019	N plano: <b>09</b> Total: <b>18</b>



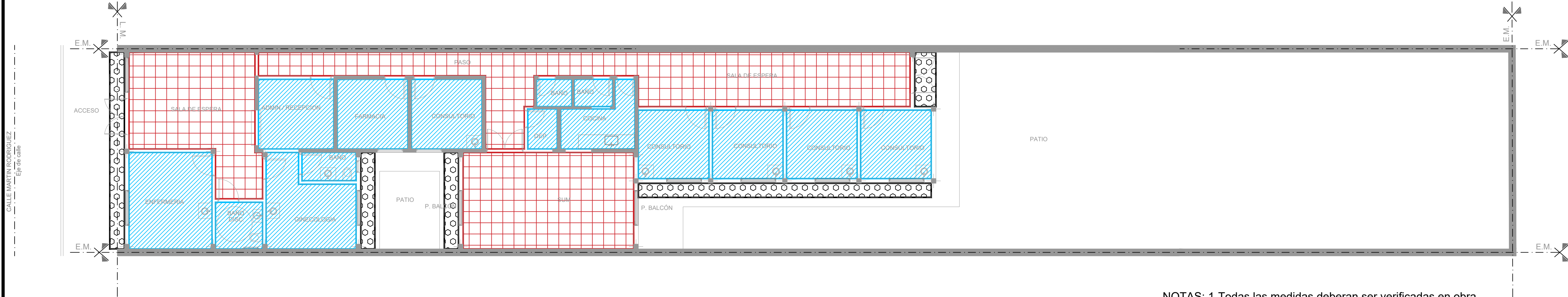
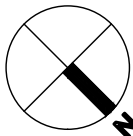

NOTAS: 1-Todas las medidas deberan ser verificadas en obra.

REFERENCIAS:

Cielorraso suspendido modular

Cielorraso suspendido placa roca de yeso

Cielorraso placa Cementicia

DIRECCIÓN PROVINCIAL DE ARQUITECTURA Ministerio de Infraestructura y servicios públicos.			
BUENOS AIRES PROVINCIA			
ANTEPROYECTO: Ministerio de salud. Departamento de recursos físicos en salud. DOCUMENTACIÓN PARA PLIEGO LICITATORIO. DIRECCIÓN PROVINCIAL DE ARQUITECTURA.	OBRA: <b>CAPS NESTOR KIRCHNER</b>		
	PARTIDO: Lomas de Zamora - Provincia de Buenos Aires UBICACION: MARTIN RODRIGUEZ 1867		
Director Provincial: Cdr. Carlos Colombini	Plano: <b>PLANTA DE CIELORRASOS</b> ESCALA: 1:100		
	N de expediente:	Fecha: ENERO 2019	N plano: <b>10</b> Total: <b>18</b>



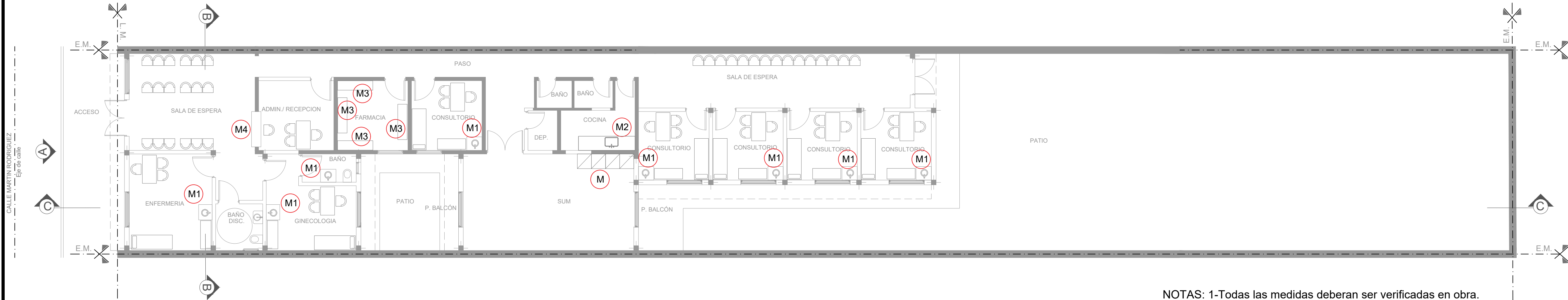

NOTAS: 1-Todas las medidas deberan ser verificadas en obra.

- REFERENCIAS: Muebles segun P.E.T.
- M Mueble S.U.M
  - M1 Mesada de granito gris con bacha
  - M2 Mesada de granito gris con bacha
  - M3 Mueble con estantes
  - M4 Mostrador administracion.

DIRECCIÓN PROVINCIAL DE ARQUITECTURA			
Ministerio de Infraestructura y servicios públicos.			
BUENOS AIRES PROVINCIA			
ANTEPROYECTO: Ministerio de salud. Departamento de recursos físicos en salud. DOCUMENTACIÓN PARA PLIEGO LICITATORIO. DIRECCIÓN PROVINCIAL DE ARQUITECTURA.		OBRA: <b>CAPS NESTOR KIRCHNER</b>	
		PARTIDO: Lomas de Zamora - Provincia de Buenos Aires UBICACION: MARTIN RODRIGUEZ 1867	
Director Provincial: Cdr. Carlos Colombini		Plano: <b>PLANTA DE EQUIPAMIENTO</b> ESCALA: 1:100	
		N de expediente:	Fecha: ENERO 2019
		N plano:	Total:
		11	18



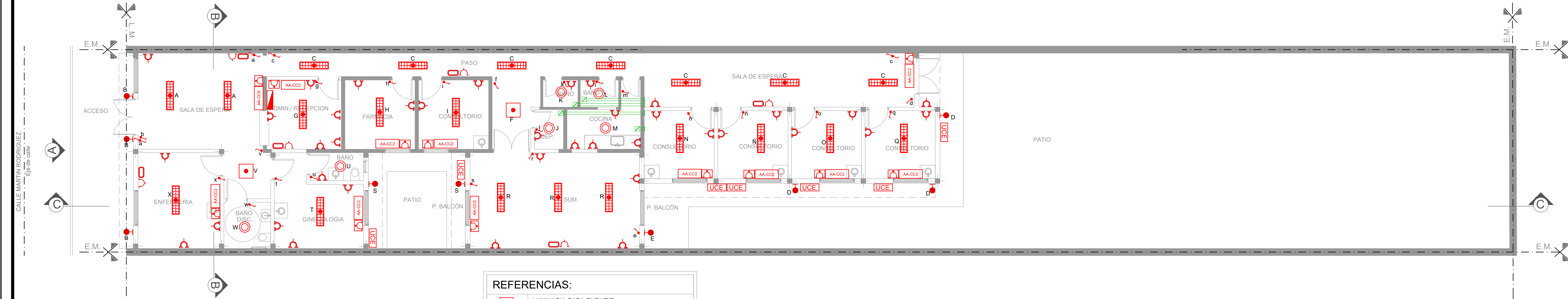

REFERENCIAS:	
	LUMINARIA PARA EMBUTIR LED 0.60x0.60m
	LUMINARIA PARA EMBUTIR LED 0.30x1.20m
	LUMINARIA PUNTUAL PARA EMBUTIR LED Ø23cm
	LUZ DE EMERGENCIA LED
	LUMINARIA APLIQUE EXTERIOR
	BASTIDOR CON DOS TOMAS
	CAJA PLASTICA CON TOMAS TIPO INDUSTRIAL
	BASTIDOR CON TOMA
	TABLERO ELECTRICO
	AIRE ACONDICIONADO F/C 2500 W
	AIRE ACONDICIONADO F/C 6000W
	UNIDAD CONDENSADORA EXTERIOR
	EXTRACTOR DE AIRE PARA CONDUCTO Ø 110 mm

NOTAS: 1-Todas las medidas deberan ser verificadas en obra.



DIRECCIÓN PROVINCIAL DE ARQUITECTURA Ministerio de Infraestructura y servicios públicos.			
BUENOS AIRES PROVINCIA			
ANTEPROYECTO: Ministerio de salud. Departamento de recursos físicos en salud. DOCUMENTACIÓN PARA PLIEGO LICITATORIO. DIRECCIÓN PROVINCIAL DE ARQUITECTURA.		OBRA: <b>CAPS NESTOR KIRCHNER</b>	
		PARTIDO: Lomas de Zamora - Provincia de Buenos Aires	
		UBICACION: MARTIN RODRIGUEZ 1867	
Director Provincial: Cdr. Carlos Colombini		Plano: <b>ARTEFACTOS ELECTRICOS</b> ESCALA: 1:100	
N de expediente:	Fecha: ENERO 2019	N plano: <b>12</b>	Total: <b>18</b>

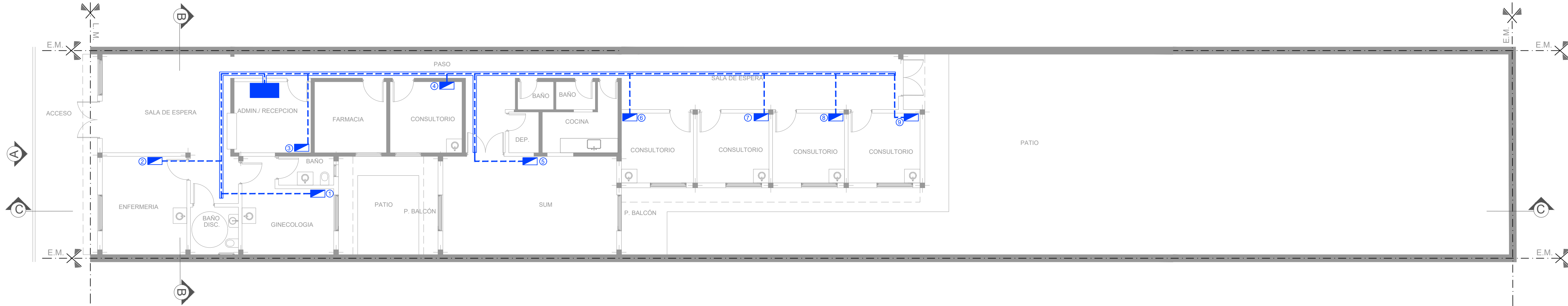

CALLE MARTIN RODRIGUEZ  
Eje de calle



REFERENCIAS:

-  PUESTO DE DATOS  
-2 TOMAS BLANCOS IRAM 2071 CIRC. TN  
-TRES TOMAS ROJOS IRAM 2071 PARA ALIMENTACION DE DATOS CIRC. TP  
-DOS JACK RJ 45 CAT 6A PARA DATOS.
-  BANDEJA PORTACABLES PARA DISTRIBUCION DE DATOS.  
ANCHO 10 cm
-  RACK DE DATOS SECUNDARIO SEGUN ESPECIFICACIONES TECNICAS EN PLIEGO DE DATOS

NOTAS: 1-Todas las medidas deberan ser verificadas en obra.

DIRECCIÓN PROVINCIAL DE ARQUITECTURA  
Ministerio de Infraestructura y servicios públicos.

BUENOS AIRES PROVINCIA

ANTEPROYECTO: Ministerio de salud. Departamento de recursos físicos en salud. DOCUMENTACIÓN PARA PLIEGO LICITATORIO. DIRECCIÓN PROVINCIAL DE ARQUITECTURA.	OBRA: <b>CAPS NESTOR KIRCHNER</b>		
	PARTIDO: Lomas de Zamora - Provincia de Buenos Aires UBICACION: MARTIN RODRIGUEZ 1867		
	Plano: <b>PLANTA DE RED DE DATOS</b> ESCALA: 1:100		
Director Provincial: Cdr. Carlos Colombini	N de expediente:	Fecha: ENERO 2018	N plano: <b>13</b> Total: <b>18</b>



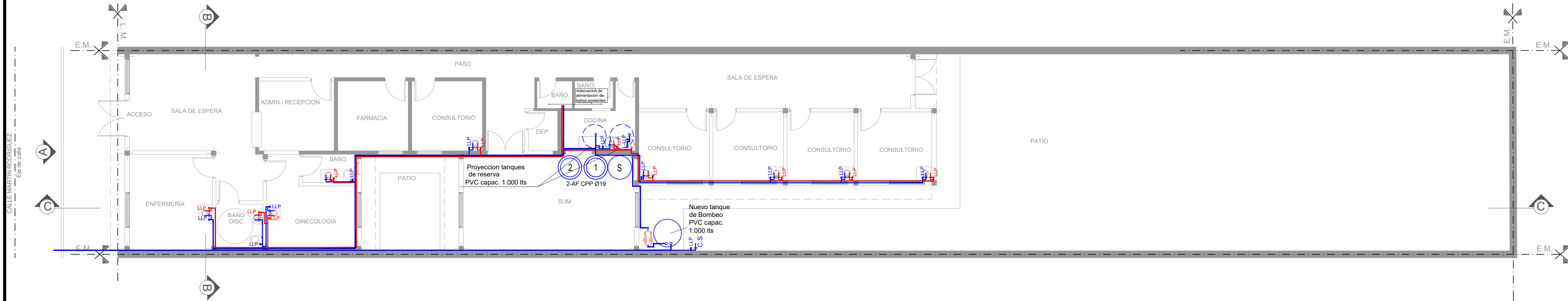

NOTAS: 1-Todas las medidas deberan ser verificadas en obra.

REFERENCIAS:	
INSTALACIÓN AGUA	
	Cañería de agua fria
	Cañería de agua caliente
	Llave de paso agua fria
	Llave de paso agua caliente
	Bajada agua fria

DIRECCIÓN PROVINCIAL DE ARQUITECTURA			
Ministerio de Infraestructura y servicios públicos.			
BUENOS AIRES PROVINCIA			
ANTEPROYECTO: Ministerio de salud. Departamento de recursos físicos en salud. DOCUMENTACIÓN PARA PLIEGO LICITATORIO. DIRECCIÓN PROVINCIAL DE ARQUITECTURA.		OBRA: <b>CAPS NESTOR KIRCHNER</b>	
Director Provincial: Cdr. Carlos Colombini		PARTIDO: Lomas de Zamora - Provincia de Buenos Aires	
		UBICACION: MARTIN RODRIGUEZ 1867	
		Plano: <b>INST. SANIT. AGUA FRIA - CALIENTE</b> ESCALA: 1:100	
		N de expediente:	Fecha: ENERO 2019
		N plano:	Total:
		14	18



CALLE MARTIN RODRIGUEZ  
Eje de calle

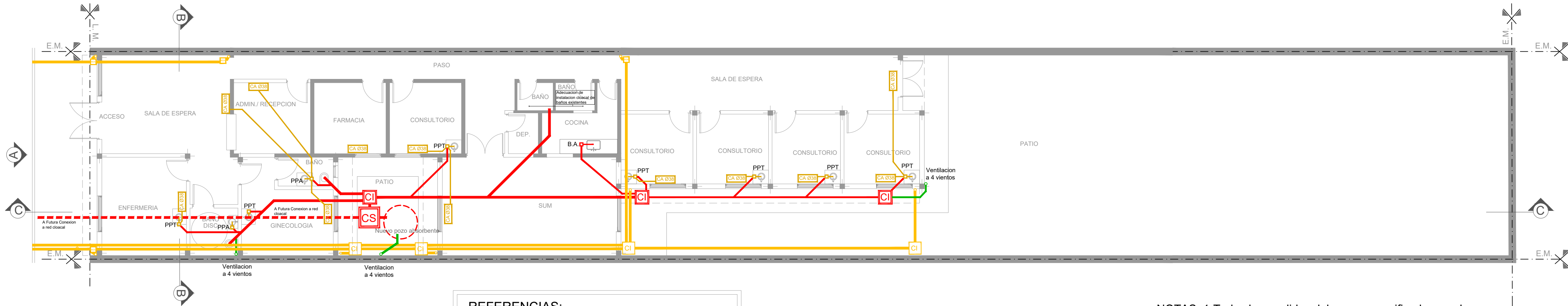

REFERENCIAS:

INSTALACIÓN CLOACAL		INSTALACIÓN PLUVIAL	
	Caño de pvc ø 38mm		Caño hierro fundido 100m
	Caño de pvc ø 63mm		Caño PVC ø 100mm
	Caño de pvc ø 110mm		Boca desagüe 30x30cm
	Pileta de piso		Camara de inspección
	Boca de acceso		Embudo de hierro fundido
	Camara de inspección 60x60		
	Ventilacion Cloacal pvc ø 110mm		
	Condensado Aire Acondicionado		

NOTAS: 1-Todas las medidas deberan ser verificadas en obra.

DIRECCIÓN PROVINCIAL DE ARQUITECTURA  
Ministerio de Infraestructura y servicios públicos.

BUENOS AIRES PROVINCIA

ANTEPROYECTO:  
Ministerio de salud.  
Departamento de recursos físicos en salud.  
DOCUMENTACIÓN PARA PLIEGO LICITATORIO.  
DIRECCIÓN PROVINCIAL DE ARQUITECTURA.

OBRA:  
**CAPS NESTOR KIRCHNER**

PARTIDO: Lomas de Zamora - Provincia de Buenos Aires  
UBICACION: MARTIN RODRIGUEZ 1867

Director Provincial:  
Cdr. Carlos Colombini

Plano:  
**INSTALACION CLOACAL - PLUVIAL**  
ESCALA: 1:100

N de expediente:	Fecha:	N plano:	Total:
	ENERO 2019	15	18



CALLE MARTIN RODRIGUEZ  
Eje de calle

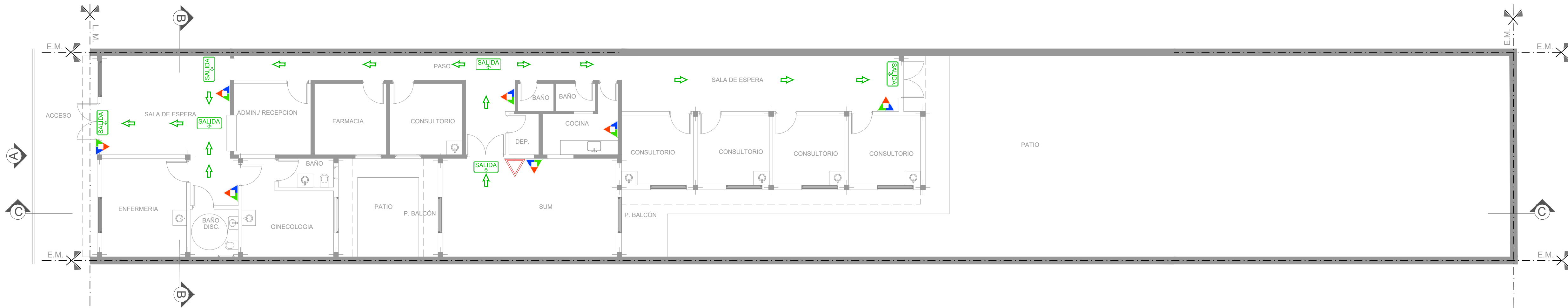

NOTAS: 1-Todas las medidas deberan ser verificadas en obra.

REFERENCIAS:	
	Extintor CO2 2.5 kg.
	Extintor polvo seco ABC 10 kg.
	Cartel LED salida de emergencias

SEÑALÉTICA SEGUN NORMAS IRAM

Texto "Salida" en tipografía similar a la indicada color blanco sobre fondo verde

A mín = 50  
B mín = 20  
H mín = 100

Texto "Salida de emergencia" en tipografía similar a la indicada color blanco sobre fondo verde

A mín = 50  
B mín = 20  
C mín = 10  
H mín = 100

P mín = 70  
H mín = 100

Flechas y símbolos en color blanco sobre fondo verde

EXTINTORES PORTATILES

ADemás DE LA SEÑALIZACIÓN DEL MATAFUEGO, PARA QUE SEA VISTO DESDE LEJOS SE DEBE COLOCAR UNA SEÑAL ADICIONAL A UNA ALTURA DE 2 O 2,5 M. RESPECTO DEL NIVEL DE PISO

PARA SEÑALIZAR LA UBICACIÓN DE UN MATAFUEGO SE DEBE COLOCAR UNA CHAPA BALIZA, TAL COMO LO MUESTRA LA FIGURA SIGUIENTE. ESTA ES UNA SUPERFICIE CON FRANJAS INCLINADAS EN 45 ° RESPECTO DE LA HORIZONTAL BLANCAS Y ROJAS DE 10 CM DE ANCHO. LA PARTE SUPERIOR DE LA CHAPA DEBER ESTAR UBICADA A 1,20 A 1,50 METROS RESPECTO DEL NIVEL DE PISO.

CHAPA BALIZA

DIRECCIÓN PROVINCIAL DE ARQUITECTURA Ministerio de Infraestructura y servicios públicos.			
BUENOS AIRES PROVINCIA			
ANTEPROYECTO: Ministerio de salud. Departamento de recursos físicos en salud. DOCUMENTACIÓN PARA PLIEGO LICITATORIO. DIRECCIÓN PROVINCIAL DE ARQUITECTURA.		OBRA: <b>CAPS NESTOR KIRCHNER</b>	
Director Provincial: Cdr. Carlos Colombini		PARTIDO: Lomas de Zamora - Provincia de Buenos Aires UBICACION: MARTIN RODRIGUEZ 1867	
		Plano: <b>PROTECCION CONTRA INCENDIOS</b> ESCALA: 1:100	
N de expediente:		Fecha: ENERO 2018	N plano: Total: <b>16 18</b>



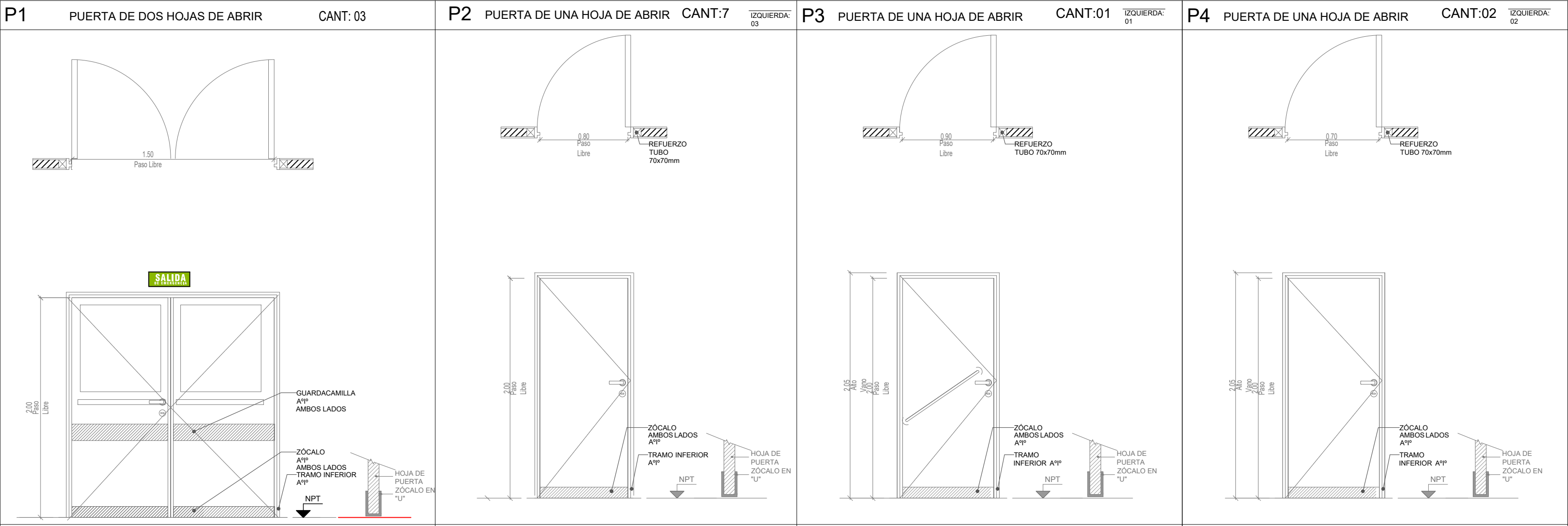

ESPECIFICACIONES TÉCNICAS				
PREMARCO	MARCO DE CHAPA DE HIERRO DOBLADA DD Nº16 A CAJÓN SEGÚN ANCHO DE MURO. TRAMO INFERIOR DE ACERO INOXIDABLE h:10cm	MARCO DE CHAPA DE HIERRO DOBLADA DD Nº16 A CAJÓN SEGÚN ANCHO DE MURO. TRAMO INFERIOR DE ACERO INOXIDABLE h:10cm	MARCO DE CHAPA DE HIERRO DOBLADA DD Nº16 A CAJÓN SEGÚN ANCHO DE MURO. TRAMO INFERIOR DE ACERO INOXIDABLE h:10cm	MARCO DE CHAPA DE HIERRO DOBLADA DD Nº16 A CAJÓN SEGÚN ANCHO DE MURO. TRAMO INFERIOR DE ACERO INOXIDABLE h:10cm
MARCOS	PUERTA BWG Nº 18 METALICA CON VIDRIO TERMINACION NICO SATINADO COLOR BLANCO DE 1mm DE ESPESOR	PUERTA PLACA DE 45mm DE ESPESOR, REVESTIDA EN AMBAS CARAS CON LAMINADO MELAMINICO SATINADO COLOR BLANCO DE 1mm DE ESPESOR SOBRE PLACA DE MDF DE 1cm DE ESPESOR. NÚCLEO INTERIOR CON TRAMA TIPO NIDO DE ABEJA DE MADERA MACIZA (PINO PARAN A) Y CANTOS PERIMETRALES DE CEDRO DE 1cm DE ESPESOR.	PUERTA PLACA DE 45mm DE ESPESOR, REVESTIDA EN AMBAS CARAS CON LAMINADO MELAMINICO SATINADO COLOR BLANCO DE 1mm DE ESPESOR SOBRE PLACA DE MDF DE 1cm DE ESPESOR. NÚCLEO INTERIOR CON TRAMA TIPO NIDO DE ABEJA DE MADERA MACIZA (PINO PARAN A) Y CANTOS PERIMETRALES DE CEDRO DE 1cm DE ESPESOR.	PUERTA PLACA DE 45mm DE ESPESOR, REVESTIDA EN AMBAS CARAS CON LAMINADO MELAMINICO SATINADO COLOR BLANCO DE 1mm DE ESPESOR SOBRE PLACA DE MDF DE 1cm DE ESPESOR. NÚCLEO INTERIOR CON TRAMA TIPO NIDO DE ABEJA DE MADERA MACIZA (PINO PARAN A) Y CANTOS PERIMETRALES DE CEDRO DE 1cm DE ESPESOR.
HOJAS		3 POMELAS MIXTAS POR HOJA REFORZADAS DE HIERRO. CERRADURA DE EMBUTIR DE CILINDRO UNICABO PARA PUERTAS INTERIORES. DOBLE BALANCIN BRONCE PLATIL, RECTA PESADA. BOCALLAVES Y ROSETAS CIRCULARES.	3 POMELAS MIXTAS POR HOJA REFORZADAS DE HIERRO. CERRADURA DE EMBUTIR DE CILINDRO UNICABO PARA PUERTAS INTERIORES. DOBLE BALANCIN BRONCE PLATIL, RECTA PESADA. BOCALLAVES Y ROSETAS CIRCULARES.	3 POMELAS MIXTAS POR HOJA REFORZADAS DE HIERRO. CERRADURA DE EMBUTIR DE CILINDRO UNICABO PARA PUERTAS INTERIORES. DOBLE BALANCIN BRONCE PLATIL, RECTA PESADA. BOCALLAVES Y ROSETAS CIRCULARES.
HERRAJES	6 POMELAS MIXTAS POR HOJA REFORZADAS DE HIERRO. BARRAL ANTIPANICO DOBLE BALANCIN BRONCE PLATIL, RECTA PESADA. DOS PASADORES SUPERIOR E INFERIOR EN LA OTRA HOJA.			
VIDRIOS		ACERO INOXIDABLE MATE DE 1.2mm DE ESPESOR, COLOCADOS PEGADOS CON ADHESIVO h:10cm	ACERO INOXIDABLE MATE DE 1.2mm DE ESPESOR, COLOCADOS PEGADOS CON ADHESIVO h:10cm	ACERO INOXIDABLE MATE DE 1.2mm DE ESPESOR, COLOCADOS PEGADOS CON ADHESIVO h:10cm
CONTRAVIDRIOS	BOCALLAVES Y ROSETAS CIRCULARES.			
PINTURA	ACERO INOXIDABLE MATE DE 1.2mm DE ESPESOR, COLOCADOS PEGADOS CON ADHESIVO h:10cm	ALUMINIO ANODIZADO 10mm	ALUMINIO ANODIZADO 10mm	ALUMINIO ANODIZADO 10mm
OTRO	PAÑO SUPERIOR: VIDRIO DE SEGURIDAD 3+3 LAMINADO TRANSPARENTE TIPO BLISAN O SUPERIOR ALUMINIO ANODIZADO 10mm	ANTIÓXIDO Y ESMALTE SINTÉTICO	ANTIÓXIDO Y ESMALTE SINTÉTICO	ANTIÓXIDO Y ESMALTE SINTÉTICO
	GUARDACAMILLAS DE ACERO INOXIDABLE MATE DE 1.2mm DE ESPESOR, COLOCADOS PEGADOS CON ADHESIVO h:15cm ANTIÓXIDO Y ESMALTE SINTÉTICO	-	LA PUERTA DE ABRIR DERECHA UBICADA EN EL BAÑO PARA PCD LLEVARA BARRAL	LA PUERTA DE ABRIR DERECHA UBICADA EN EL BAÑO PARA PCD LLEVARA BARRAL

NOTAS: 1-Todas las medidas deberan ser verificadas en obra.

DIRECCIÓN PROVINCIAL DE ARQUITECTURA

Ministerio de Infraestructura y servicios públicos.

BUENOS AIRES PROVINCIA

ANTEPROYECTO:  
Ministerio de salud.  
Departamento de recursos físicos en salud.  
DOCUMENTACIÓN PARA PLIEGO LICITATORIO.  
DIRECCIÓN PROVINCIAL DE ARQUITECTURA.

OBRA:  
CAPS NESTOR KIRCHNER

PARTIDO: Lomas de Zamora - Provincia de Buenos Aires  
UBICACION: MARTIN RODRIGUEZ 1867

Director Provincial:  
Cdr. Carlos Colombini

Plano:  
PLANILLA DE CARPINTERIAS  
ESCALA: S/ ESCALA

N de expediente:

Fecha:  
ENERO 2018

N plano:  
17

Total:  
18



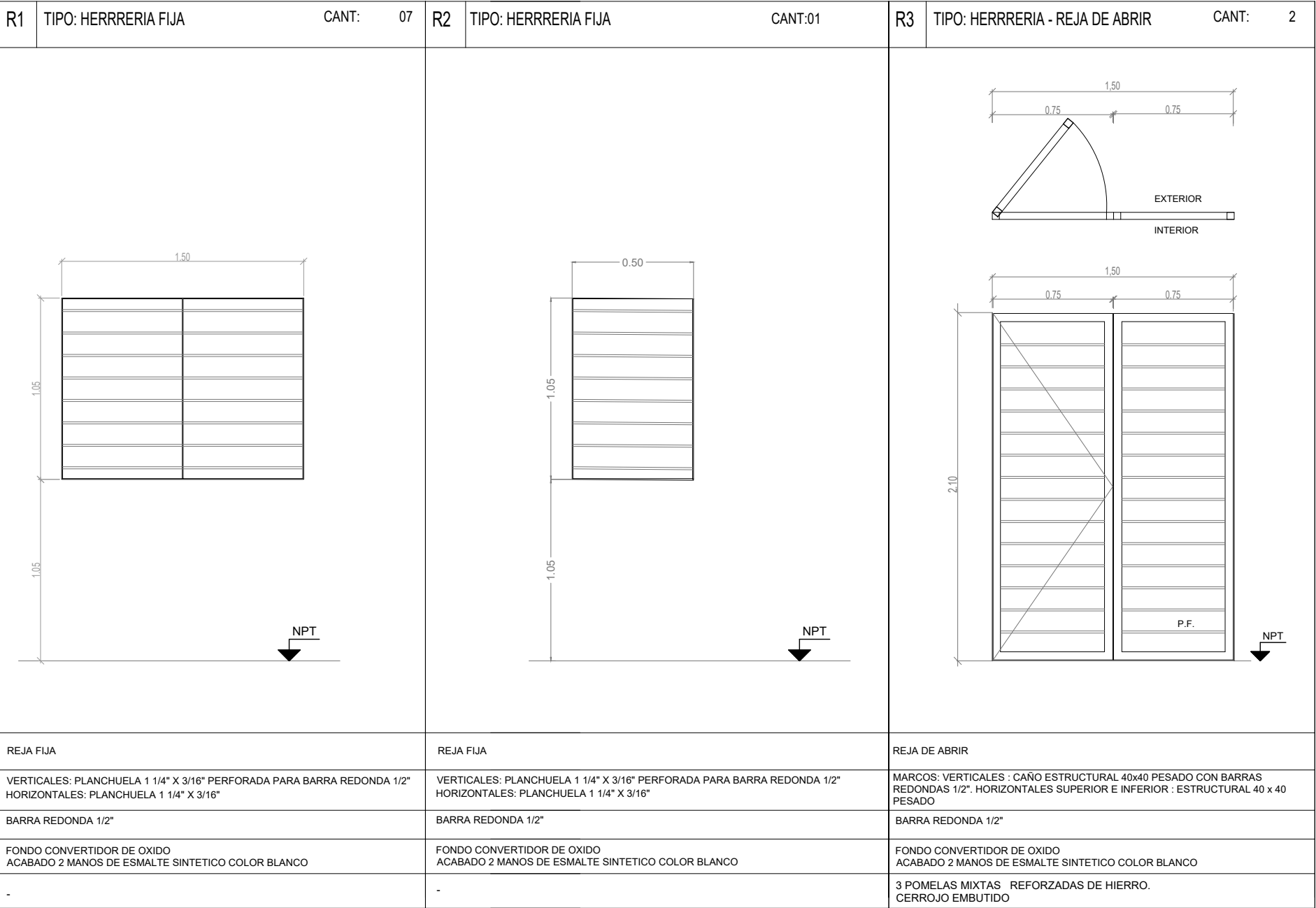
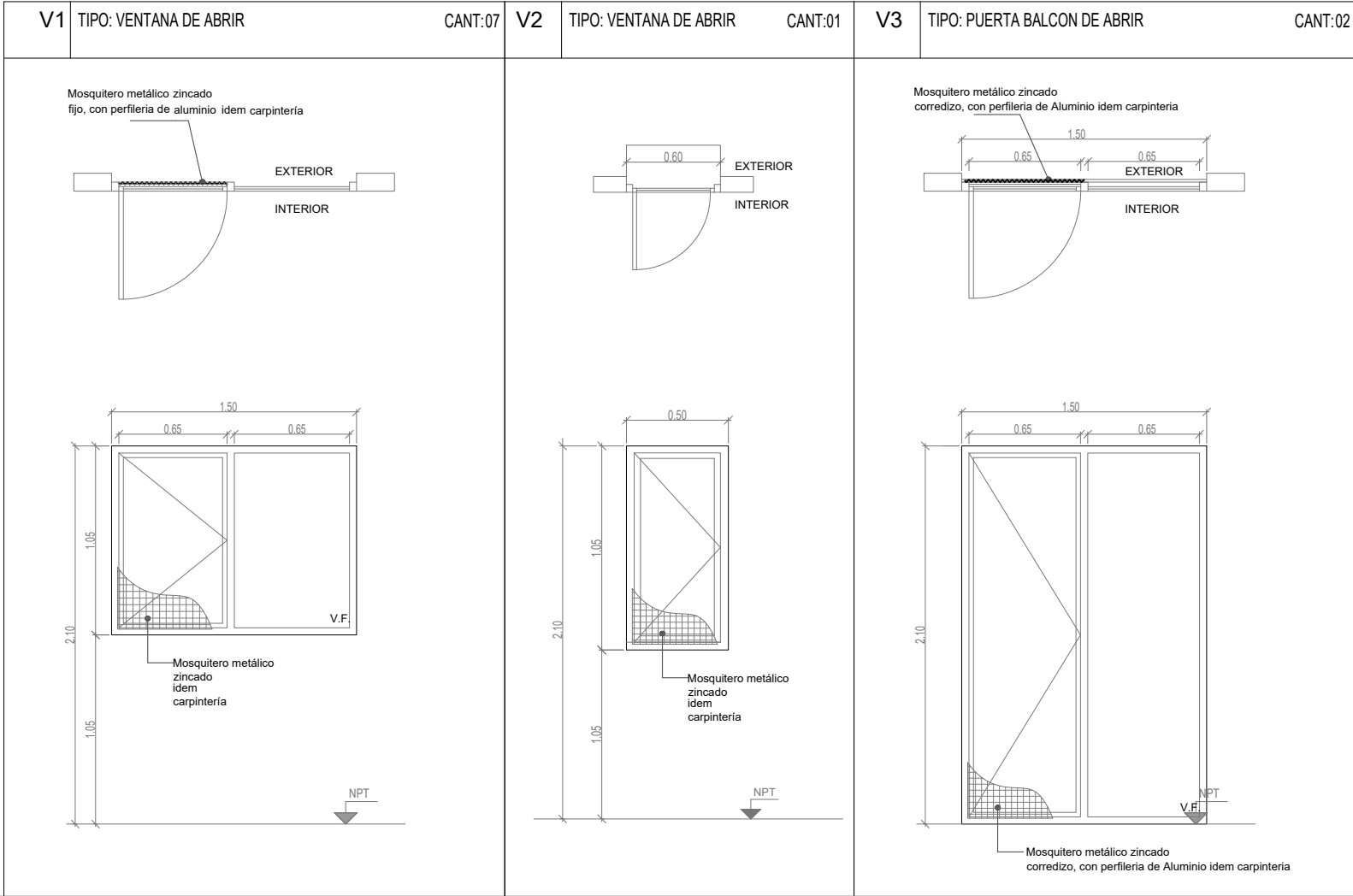

NOTAS: 1-Todas las medidas deberan ser verificadas en obra.

DIRECCIÓN PROVINCIAL DE ARQUITECTURA  
Ministerio de Infraestructura y servicios públicos.

BUENOS AIRES PROVINCIA

ANTEPROYECTO:  
Ministerio de salud.  
Departamento de recursos físicos en salud.  
DOCUMENTACIÓN PARA PLIEGO LICITATORIO.  
DIRECCIÓN PROVINCIAL DE ARQUITECTURA.

OBRA:  
**CAPS NESTOR KIRCHNER**  
PARTIDO:Lomas de Zamora - Provincia de Buenos Aires  
UBICACION: MARTIN RODRIGUEZ 1867

Director Provincial:  
Cdor. Carlos Colombini

Plano:  
**PLANILLA DE CARPINTERIAS (2)**  
ESCALA: S/ ESCALA

N de expediente:	Fecha: ENERO 2019	N plano: 18	Total: 18
------------------	----------------------	----------------	--------------



**DOCUMENTACIÓN GRÁFICA**

**C.A.P.S OLIVERAS**

**LOMAS DE ZAMORA- GRUPO 3.7**



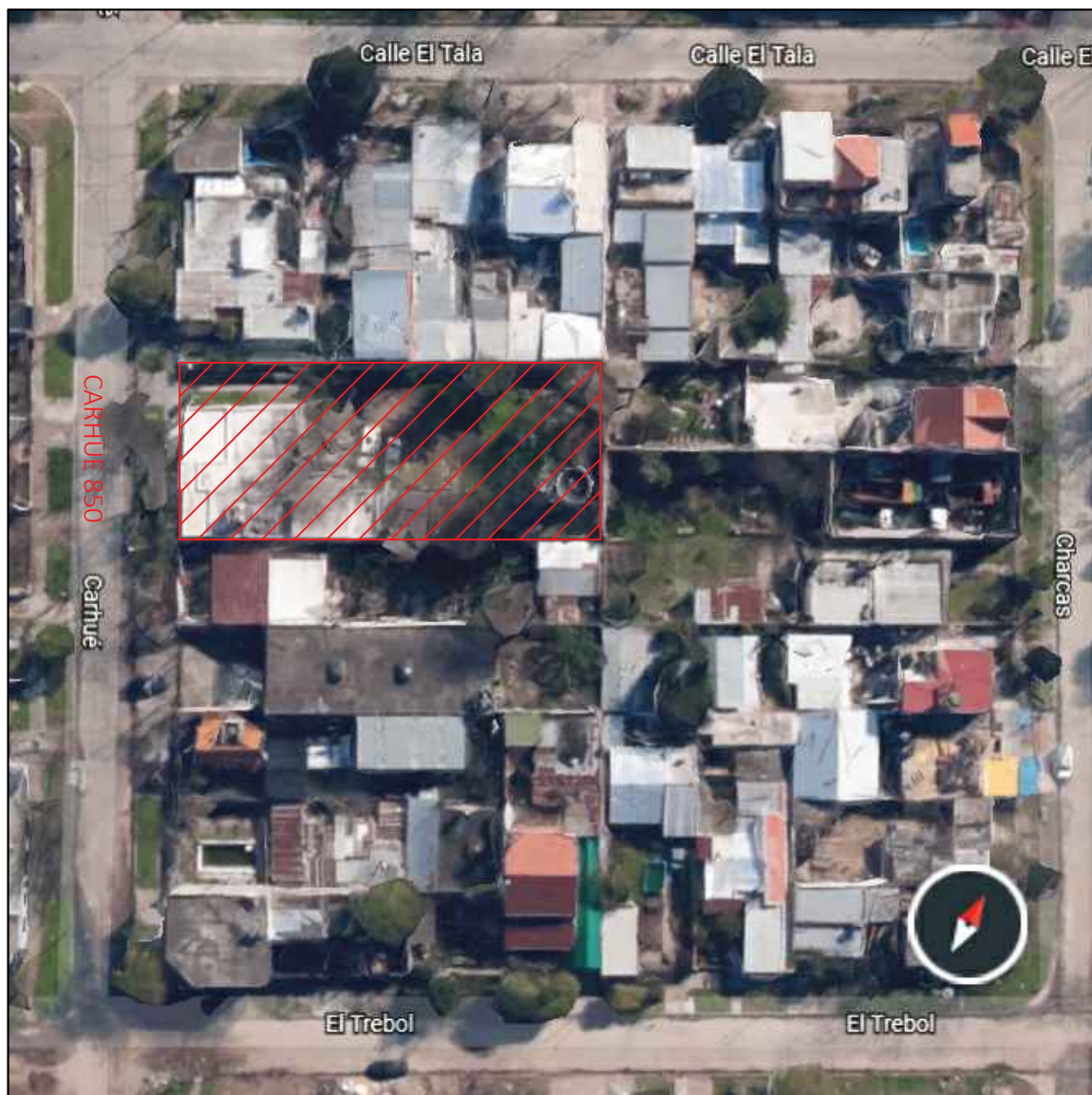
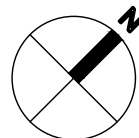

NOTAS: 1-Todas las medidas deberan ser verificadas en obra.

**DIRECCIÓN PROVINCIAL DE ARQUITECTURA**  
Ministerio de Infraestructura y servicios públicos.

**BUENOS AIRES PROVINCIA**

ANTEPROYECTO:  
Ministerio de salud.  
Departamento de recursos físicos en salud.  
DOCUMENTACIÓN PARA PLIEGO LICITATORIO.  
DIRECCIÓN PROVINCIAL DE ARQUITECTURA.

Director Provincial:  
Cdor. Carlos Colombini

OBRA:  
**CAPS OLIVERAS**

PARTIDO: Lomas de Zamora - Provincia de Buenos Aires

UBICACION: Carhué 850 e/ El Trebol y El Tala

Plano:  
**IMPLANTACION**  
ESCALA: S/ ESCALA

N de expediente:	Fecha:	N plano:	Total:
	ENERO 2019	01	18



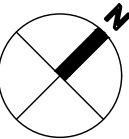

CALLE MARTÍN RODRÍGUEZ  
Eje de calle

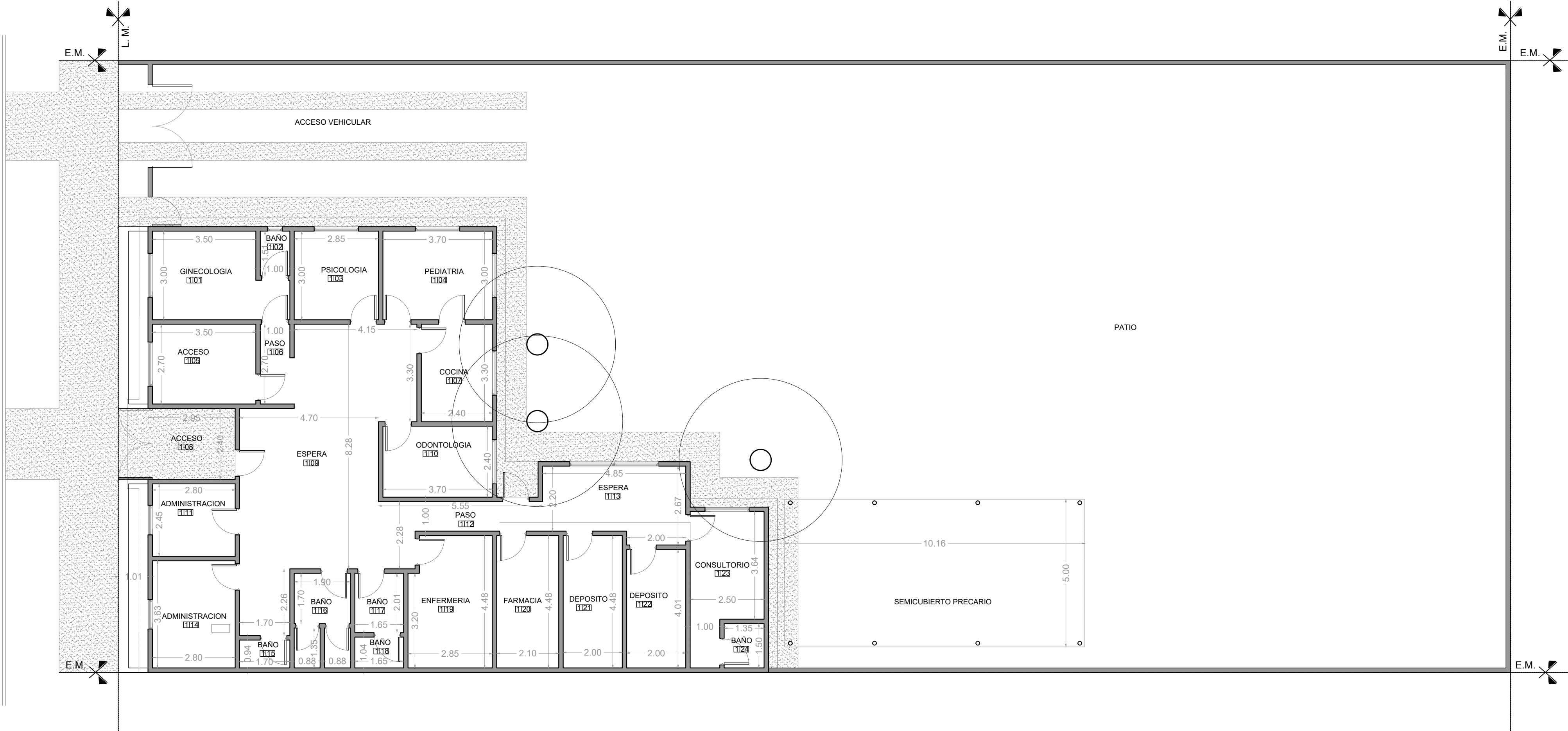

NOTAS: 1-Todas las medidas deberan ser verificadas en obra.

DIRECCIÓN PROVINCIAL DE ARQUITECTURA Ministerio de Infraestructura y servicios públicos. BUENOS AIRES PROVINCIA			
ANTEPROYECTO: Ministerio de salud. Departamento de recursos físicos en salud. DOCUMENTACIÓN PARA PLIEGO LICITATORIO. DIRECCIÓN PROVINCIAL DE ARQUITECTURA.	OBRA: <b>CAPS OLIVERAS</b>		
	PARTIDO: Lomas de Zamora - Provincia de Buenos Aires		
	UBICACION: Carhué 850 e/ El Trebol y El Tala		
Director Provincial: Cdr. Carlos Colombini	Plano: <b>SITUACION ACTUAL</b> ESCALA: 1:100		
	N de expediente:	Fecha: ENERO 2019	N plano: 02 Total: 18



CALLE MARTIN RODRIGUEZ  
Eje de calle

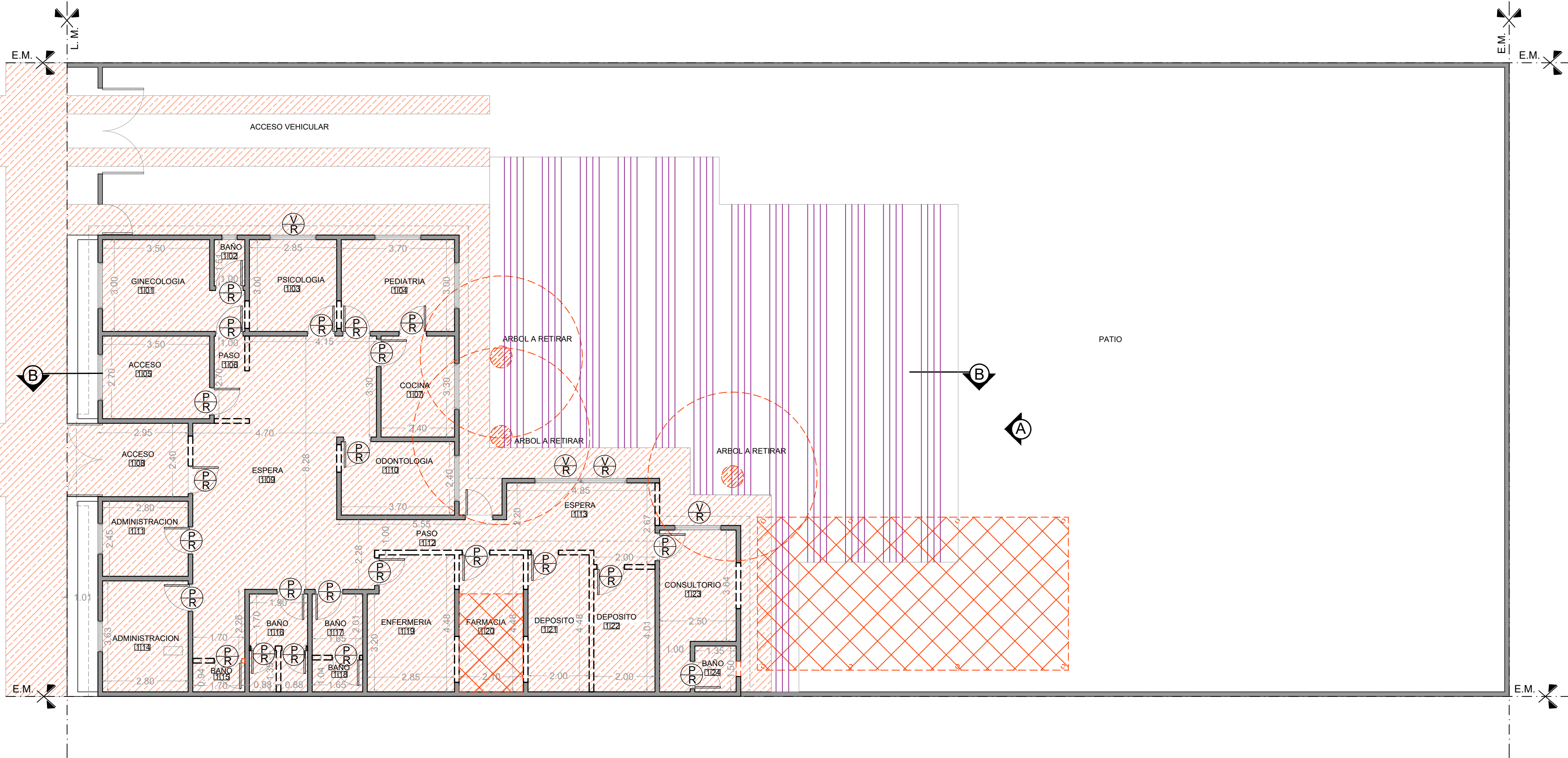

REFERENCIAS:

- MUROS EXISTENTES
- MUROS A DEMOLER
- CUBIERTAS A DEMOLER
- CONTRAPISOS/ CARPETAS A DEMOLER
- LIMPIEZA, DESMONTE Y NIVELACION CON APORTE DE SUELO
- Ventana a retirar
- Puerta a retirar
- Reja a retirar

NOTAS: 1-Todas las medidas deberan ser verificadas en obra.

DIRECCIÓN PROVINCIAL DE ARQUITECTURA  
Ministerio de Infraestructura y servicios públicos.

BUENOS AIRES PROVINCIA

ANTEPROYECTO: Ministerio de salud. Departamento de recursos físicos en salud. DOCUMENTACIÓN PARA PLIEGO LICITATORIO. DIRECCIÓN PROVINCIAL DE ARQUITECTURA.	OBRA: <b>CAPS OLIVERAS</b>		
	PARTIDO: Lomas de Zamora - Provincia de Buenos Aires		
	UBICACION: Carhué 850 e/ El Trebol y El Tala		
Director Provincial: Cdr. Carlos Colombini	Plano: <b>PLANTA DE DEMOLICION</b>		
	ESCALA: 1:100		
	N de expediente:	Fecha: ENERO 2019	N plano: <b>03</b> Total: <b>18</b>



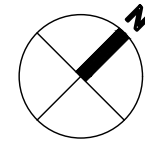

CALLE MARTIN RODRIGUEZ

Eje de calle

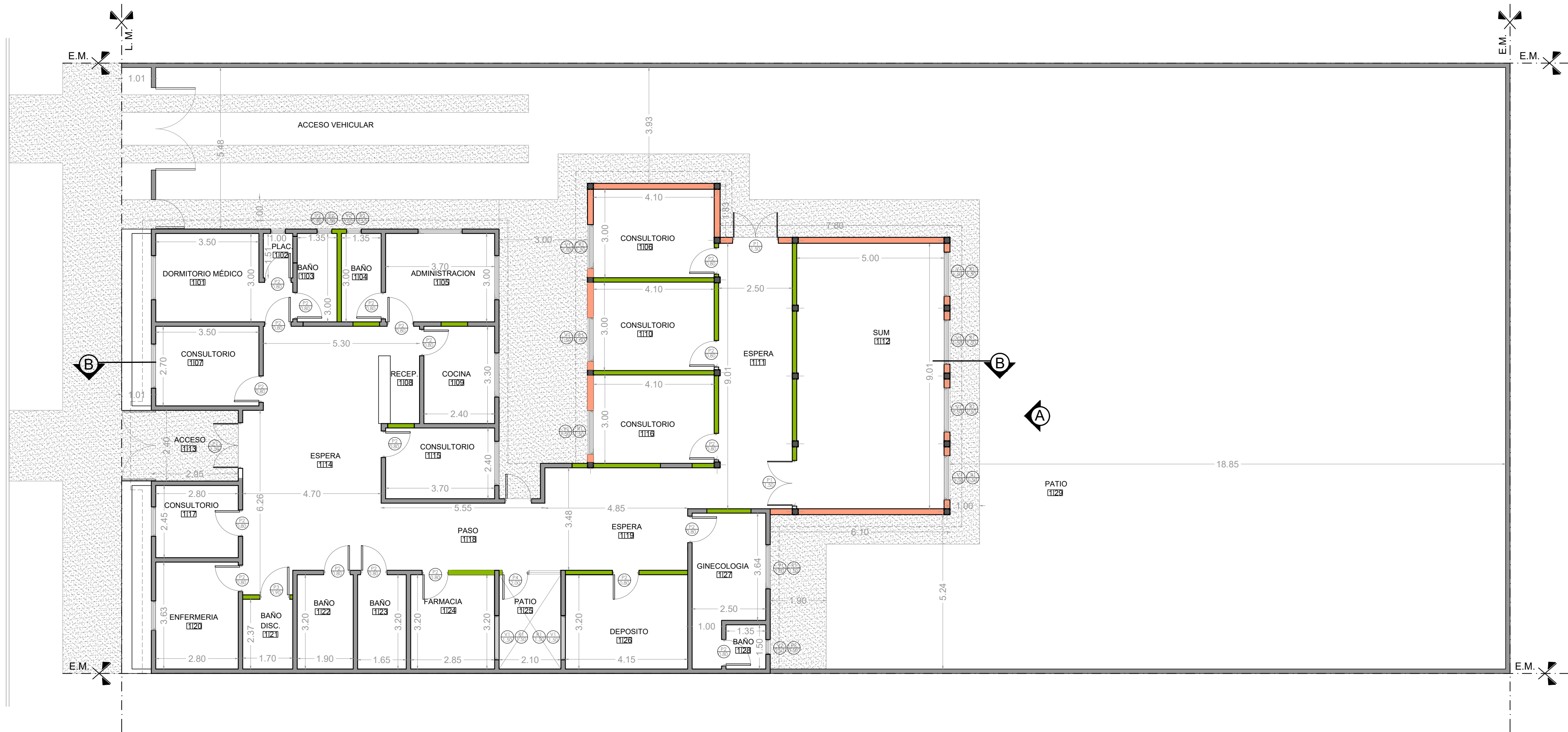

REFERENCIAS:

- Mampostería existente.
- Muro e= 0,20.
- Muro e= 0,15.
- Vereda cemento alisado nueva
- Ventana nueva a colocar.
- Puerta nueva a colocar.
- Reja nueva a colocar.

NOTAS: 1-Todas las medidas deberan ser verificadas en obra.

DIRECCIÓN PROVINCIAL DE ARQUITECTURA  
Ministerio de Infraestructura y servicios públicos.

BUENOS AIRES PROVINCIA

ANTEPROYECTO: Ministerio de salud. Departamento de recursos físicos en salud. DOCUMENTACIÓN PARA PLIEGO LICITATORIO. DIRECCIÓN PROVINCIAL DE ARQUITECTURA.		OBRA: <b>CAPS OLIVERAS</b>	
		PARTIDO: Lomas de Zamora - Provincia de Buenos Aires	
		UBICACION: Carhué 850 e/ El Trebol y El Tala	
Director Provincial: Cdr. Carlos Colombini		Plano: <b>PLANTA DE ARQUITECTURA</b> ESCALA: 1:100	
N de expediente:	Fecha: ENERO 2019	N plano: <b>04</b>	Total: <b>18</b>



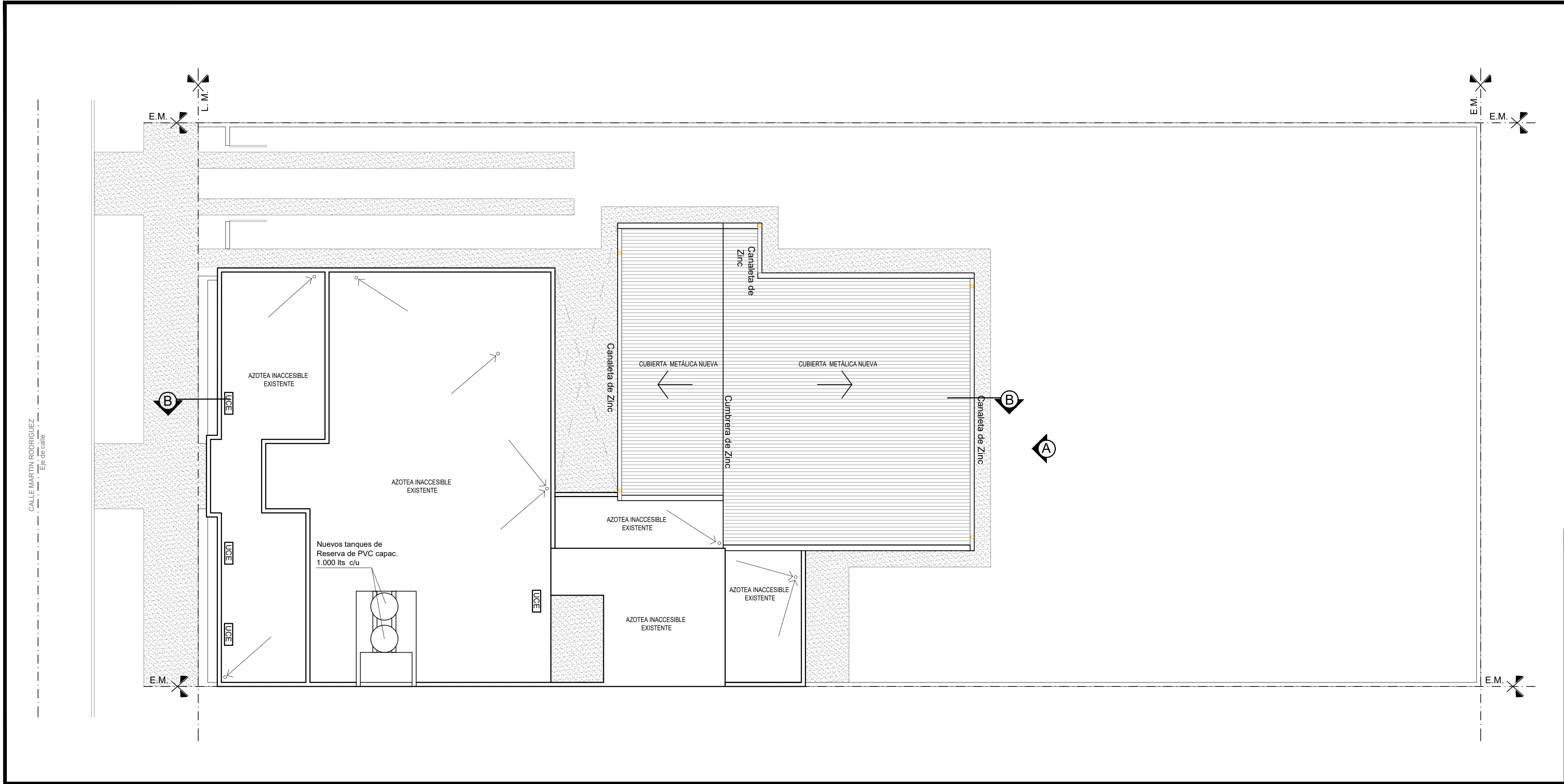
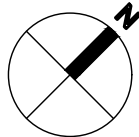

NOTAS: 1-Todas las medidas deberan ser verificadas en obra.

DIRECCIÓN PROVINCIAL DE ARQUITECTURA Ministerio de Infraestructura y servicios públicos.			
BUENOS AIRES PROVINCIA			
ANTEPROYECTO: Ministerio de salud. Departamento de recursos físicos en salud. DOCUMENTACIÓN PARA PLIEGO LICITATORIO. DIRECCIÓN PROVINCIAL DE ARQUITECTURA.	OBRA: <b>CAPS OLIVERAS</b>		
	PARTIDO: Lomas de Zamora - Provincia de Buenos Aires		
	UBICACION: Carhué 850 e/ El Trebol y El Tala		
Director Provincial: Cdr. Carlos Colombini	Plano: <b>PLANTA DE TECHOS</b>		
	ESCALA: 1:100		
N de expediente:	Fecha: ENERO 2019	N plano: <b>05</b>	Total: <b>18</b>



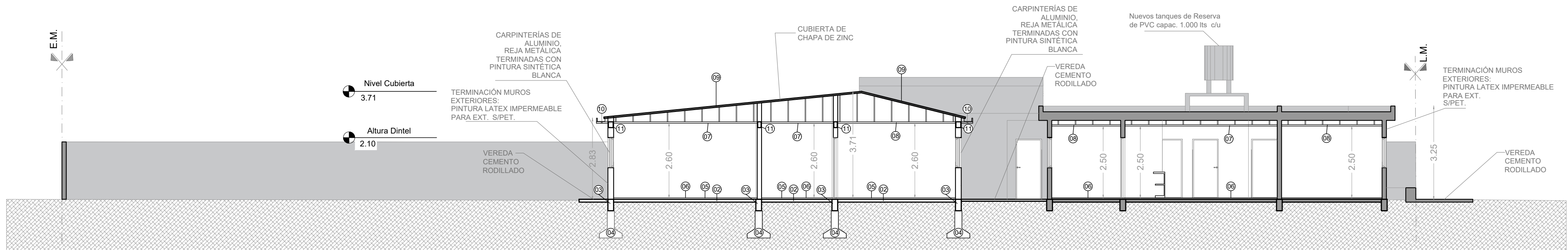

Corte B

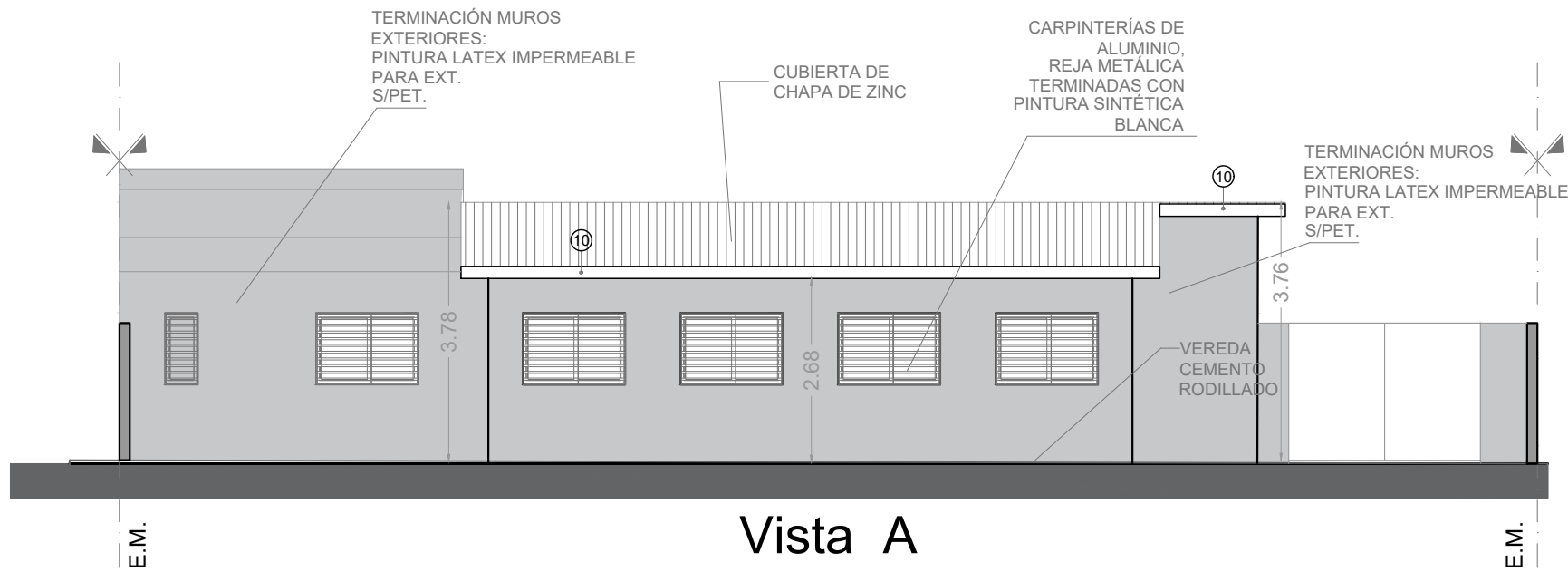

Vista A

REFERENCIAS:

- Mampostería a construir .  
■ Mampostería existente.

- 01- Mampostería de ladrillo cerámico.  
02- Contrapiso sobre terreno natural.  
03- Viga de fundación segun calculo  
04- Fundaciones segun calculo  
05- Carpeta cementicia.  
06- Piso Porcelanato  
07- Cielorraso modular desmontable.  
08- Cielorraso suspendido placa roca de yeso  
09- Cubierta de chapa de zinc  
10- Canaleta de Zinc  
11- Viga de encadenado superior

NOTAS: 1-Todas las medidas deberan ser verificadas en obra.

DIRECCIÓN PROVINCIAL DE ARQUITECTURA  
Ministerio de Infraestructura y servicios públicos.

BUENOS AIRES PROVINCIA

ANTEPROYECTO: Ministerio de salud. Departamento de recursos físicos en salud. DOCUMENTACIÓN PARA PLIEGO LICITATORIO. DIRECCIÓN PROVINCIAL DE ARQUITECTURA.	OBRA: <b>CAPS OLIVERAS</b>		
	PARTIDO: Lomas de Zamora - Provincia de Buenos Aires		
	UBICACION: Carhué 850 e/ El Trebol y El Tala		
Director Provincial: Cdr. Carlos Colombini	Plano: <b>PLANO DE CORTES Y VISTAS</b>		
	ESCALA: 1:100		
	N de expediente:	Fecha: ENERO 2019	N plano: 06 Total: 18



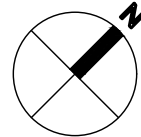

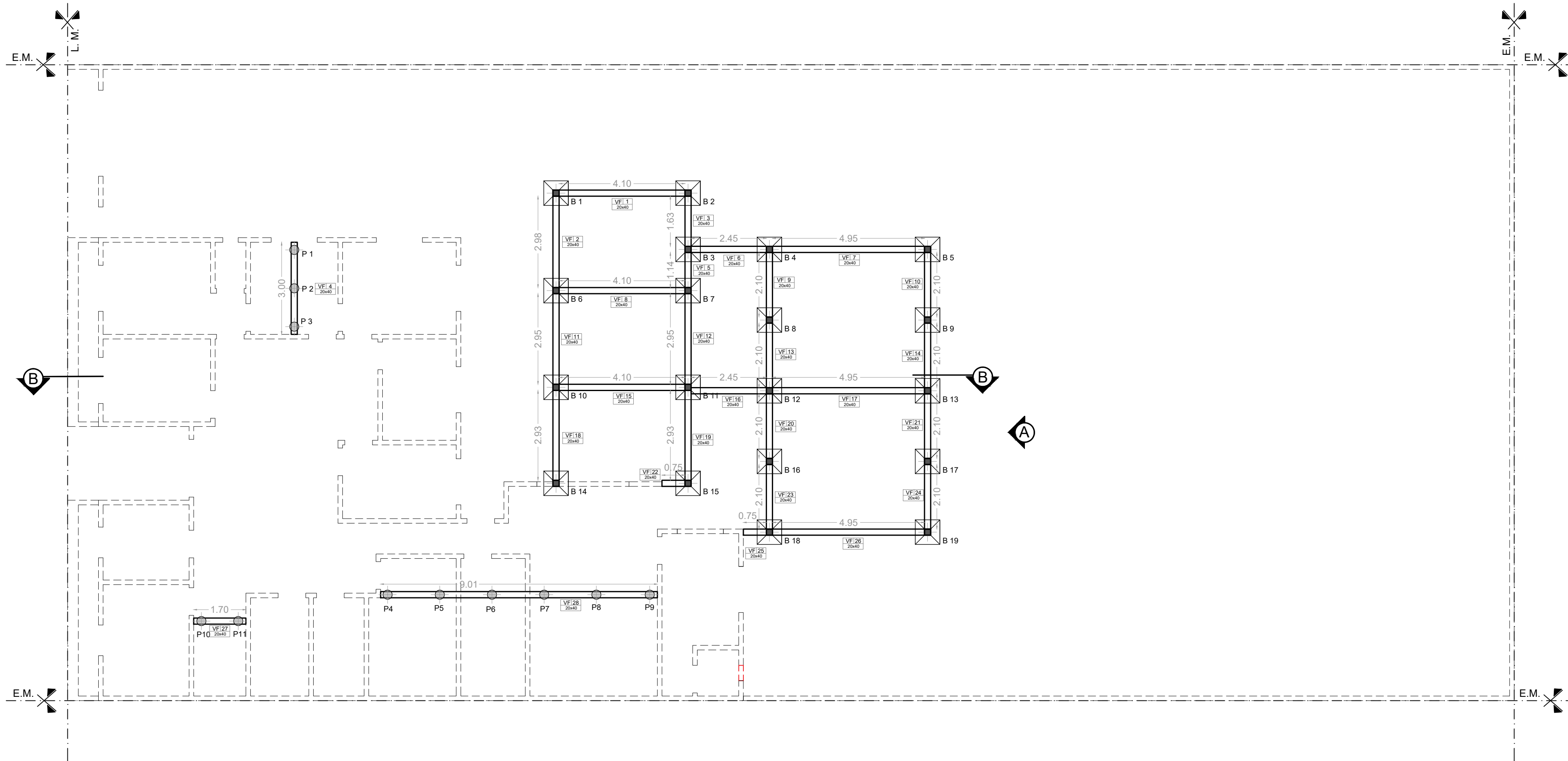

CALLE MARTIN RODRIGUEZ

Eje de calle



#### REFERENCIAS:

-  **Pilotín 30cm de diámetro Cant. 9**
-  **Viga fundación 0.20x0.40m**
-  **Bases Cant. 19**

NOTAS: 1-Todas las medidas deberan ser verificadas en obra.

### DIRECCIÓN PROVINCIAL DE ARQUITECTURA Ministerio de Infraestructura y servicios públicos.

#### BUENOS AIRES PROVINCIA

ANTEPROYECTO: Ministerio de salud. Departamento de recursos físicos en salud. DOCUMENTACIÓN PARA PLIEGO LICITATORIO. DIRECCIÓN PROVINCIAL DE ARQUITECTURA.	OBRA: <b>CAPS OLIVERAS</b>			
	PARTIDO:Lomas de Zamora - Provincia de Buenos Aires			
	UBICACION: Carhué 850 e/ El Trebol y El Tala			
Director Provincial: Cdr. Carlos Colombini	Plano: <b>PLANTA DE FUNDACIONES</b>			
	ESCALA: 1:100			
	N de expediente:	Fecha: ENERO 2019	N plano: <b>07</b>	Total: <b>18</b>



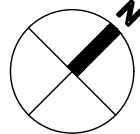

CALLE MARTÍN RODRÍGUEZ

Eje de calle

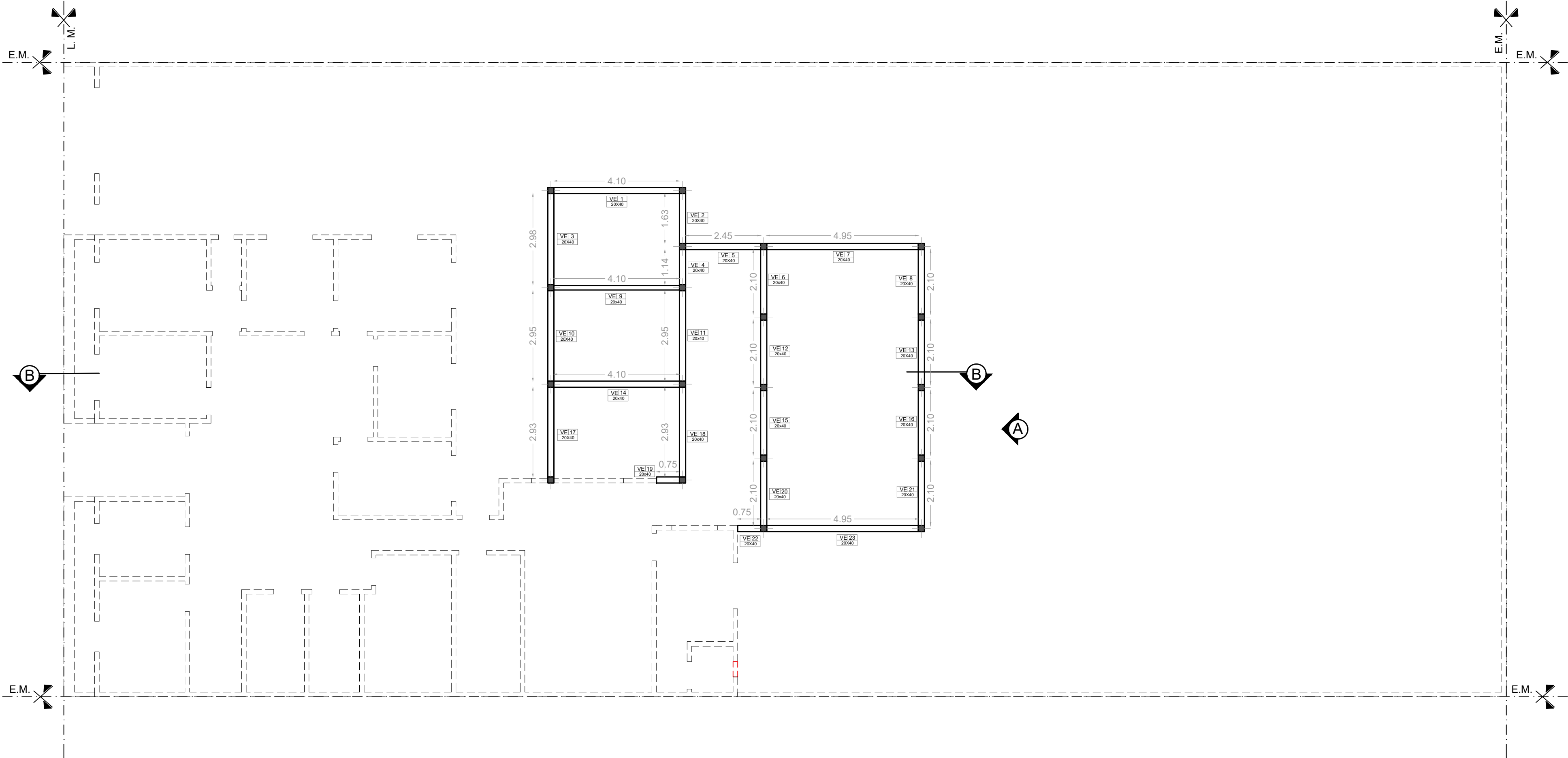

REFERENCIAS:

VE #  
20 x 40

Viga de encadenado superior  
0.20x0.40m

NOTAS: 1-Todas las medidas deberan ser verificadas en obra.

DIRECCIÓN PROVINCIAL DE ARQUITECTURA Ministerio de Infraestructura y servicios públicos.				
BUENOS AIRES PROVINCIA				
ANTEPROYECTO: Ministerio de salud. Departamento de recursos físicos en salud. DOCUMENTACIÓN PARA PLIEGO LICITATORIO. DIRECCIÓN PROVINCIAL DE ARQUITECTURA.		OBRA: <b>CAPS OLIVERAS</b>		
		PARTIDO: Lomas de Zamora - Provincia de Buenos Aires		
		UBICACION: Carhué 850 e/ El Trebol y El Tala		
Director Provincial: Cdr. Carlos Colombini		Plano: <b>PLANTA ESTRUCTURAL SOBRE P.B.</b> ESCALA: 1:100		
		N de expediente:	Fecha: ENERO 2019	N plano: <b>08</b>
				Total: <b>18</b>



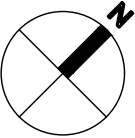

CALLE MARTIN RODRIGUEZ

Eje de calle

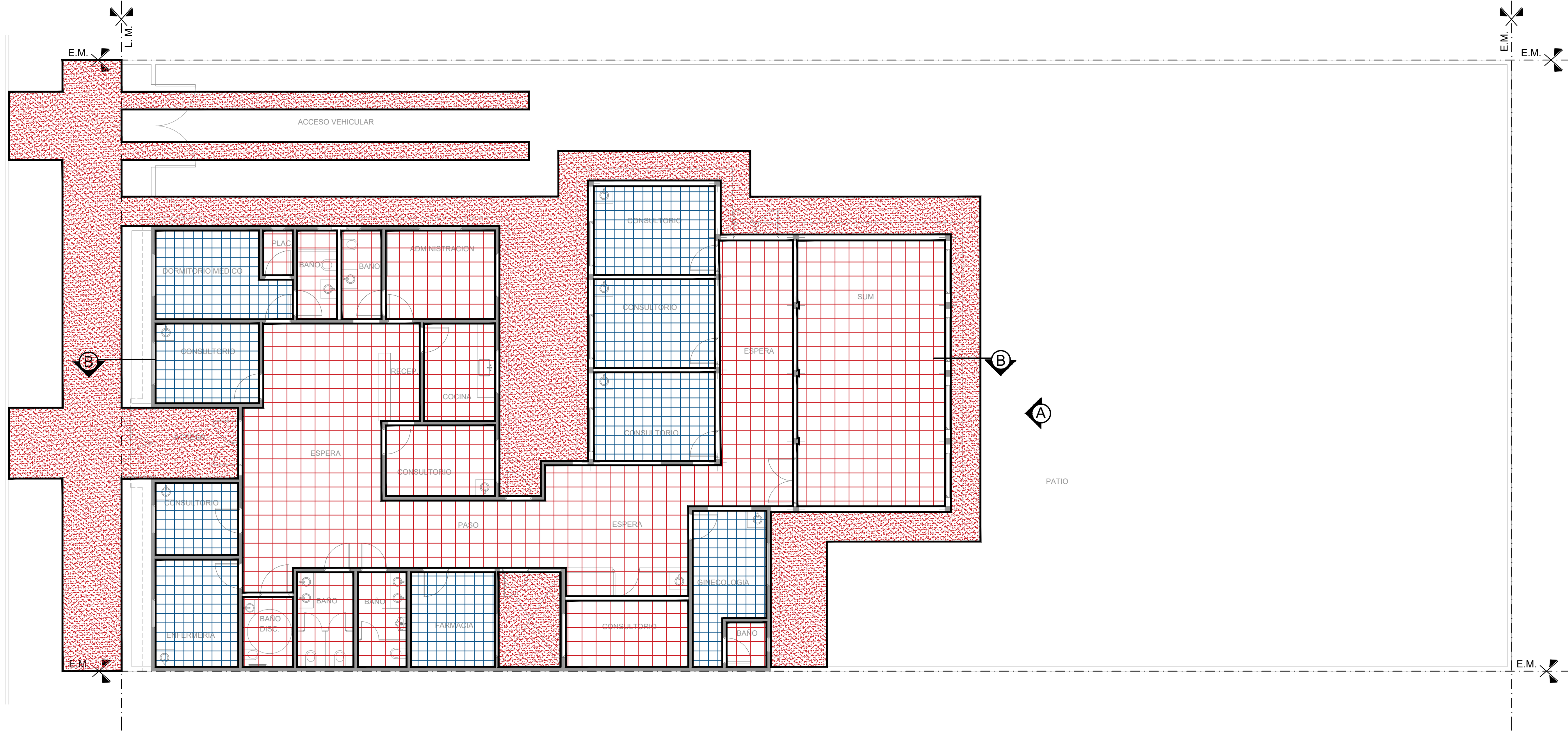

REFERENCIAS:

- CEMENTO ALISADO
- PORCELANATO
- VINILICO

NOTAS: 1-Todas las medidas deberan ser verificadas en obra.

DIRECCIÓN PROVINCIAL DE ARQUITECTURA Ministerio de Infraestructura y servicios públicos.				
BUENOS AIRES PROVINCIA				
ANTEPROYECTO: Ministerio de salud. Departamento de recursos físicos en salud. DOCUMENTACIÓN PARA PLIEGO LICITATORIO. DIRECCIÓN PROVINCIAL DE ARQUITECTURA.		OBRA: <b>CAPS OLIVERAS</b>		
		PARTIDO: Lomas de Zamora - Provincia de Buenos Aires		
		UBICACION: Carhué 850 e/ El Trebol y El Tala		
Director Provincial: Cdr. Carlos Colombini		Plano: <b>PLANTA DE SOLADOS</b> ESCALA: 1:100		
		N de expediente:	Fecha: ENERO 2019	N plano: 09 Total: 18



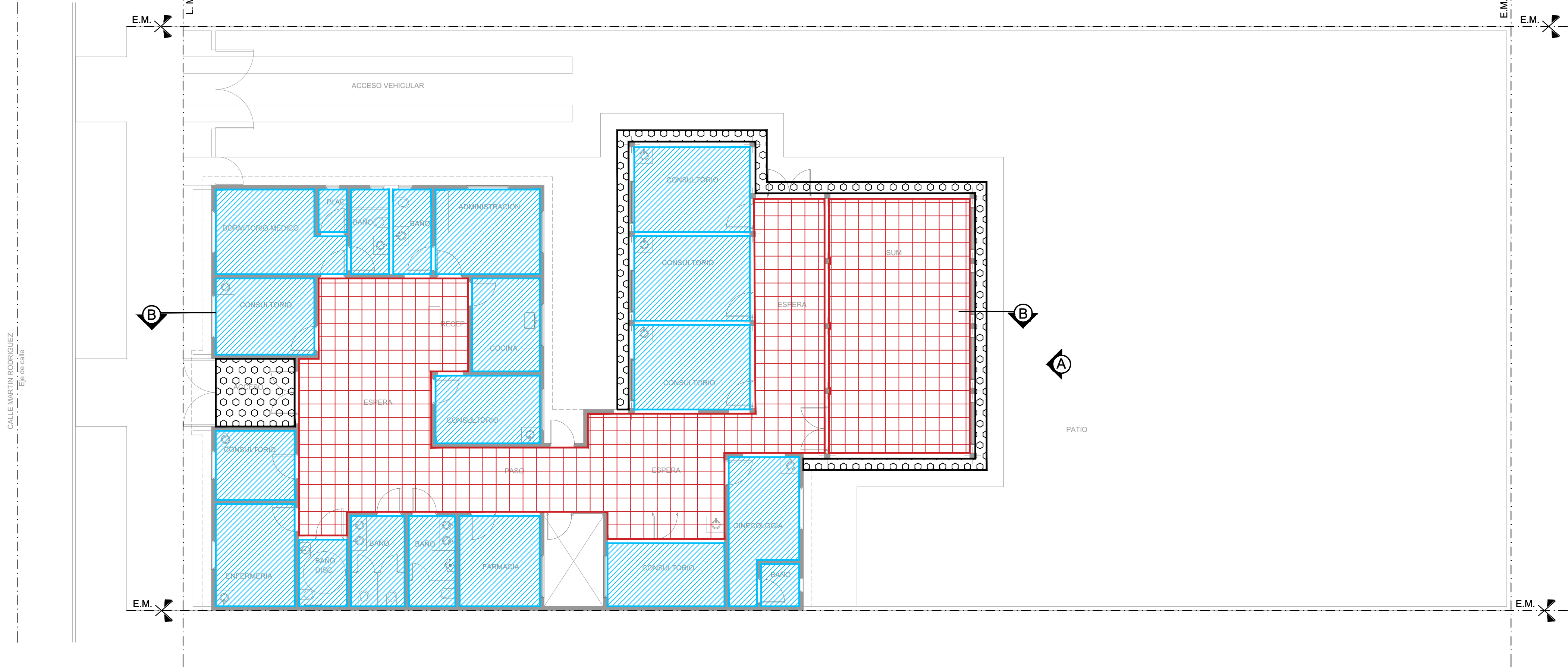
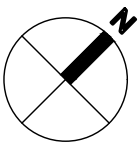

REFERENCIAS:



Cielorraso suspendido modular



Cielorraso suspendido placa roca de yeso

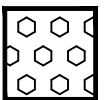

Cielorraso placa Cementicia

NOTAS: 1-Todas las medidas deberan ser verificadas en obra.

DIRECCIÓN PROVINCIAL DE ARQUITECTURA  
Ministerio de Infraestructura y servicios públicos.

BUENOS AIRES PROVINCIA

ANTEPROYECTO:  
Ministerio de salud.  
Departamento de recursos físicos en salud.  
DOCUMENTACIÓN PARA PLIEGO LICITATORIO.  
DIRECCIÓN PROVINCIAL DE ARQUITECTURA.

OBRA:  
**CAPS OLIVERAS**  
PARTIDO: Lomas de Zamora - Provincia de Buenos Aires  
UBICACION: Carhué 850 e/ El Trebol y El Tala

Director Provincial:  
Cdr. Carlos Colombini

Plano:  
**PLANTA DE CIELORRASOS**  
ESCALA: 1:100

N de expediente:	Fecha: ENERO 2019	N plano: 10	Total: 18
------------------	----------------------	----------------	--------------



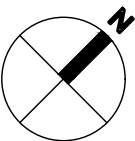

CALLE MARTIN RODRIGUEZ

Eje de la calle

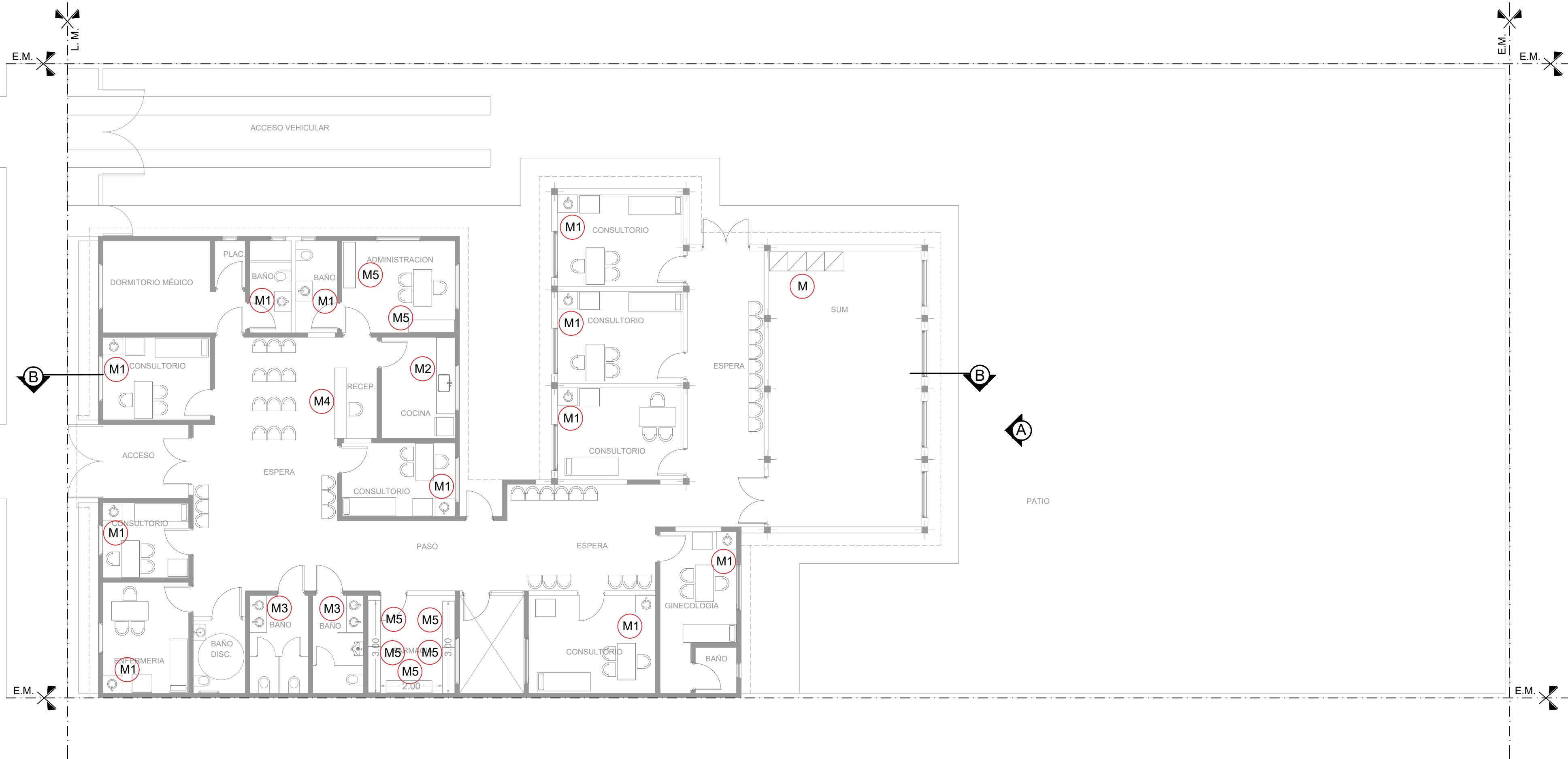

REFERENCIAS:

- M Mueble S.U.M
- M1 Mesada de granito gris con bacha
- M2 Mesada de granito gris con bacha
- M3 Mesada de granito gris con 2 bachas
- M4 Mostrador administracion.
- M5 Mueble con estantes

NOTAS: 1-Todas las medidas deberan ser verificadas en obra.

DIRECCIÓN PROVINCIAL DE ARQUITECTURA Ministerio de Infraestructura y servicios públicos.				
BUENOS AIRES PROVINCIA				
ANTEPROYECTO: Ministerio de salud. Departamento de recursos físicos en salud. DOCUMENTACIÓN PARA PLIEGO LICITATORIO. DIRECCIÓN PROVINCIAL DE ARQUITECTURA.		OBRA: <b>CAPS OLIVERAS</b>		
		PARTIDO: Lomas de Zamora - Provincia de Buenos Aires		
		UBICACION: Carhué 850 e/ El Trebol y El Tala		
Director Provincial: Cdr. Carlos Colombini		Plano: <b>PLANTA DE EQUIPAMIENTO</b> ESCALA: 1:100		
		N de expediente:	Fecha: ENERO 2019	N plano: <b>11</b> Total: <b>18</b>



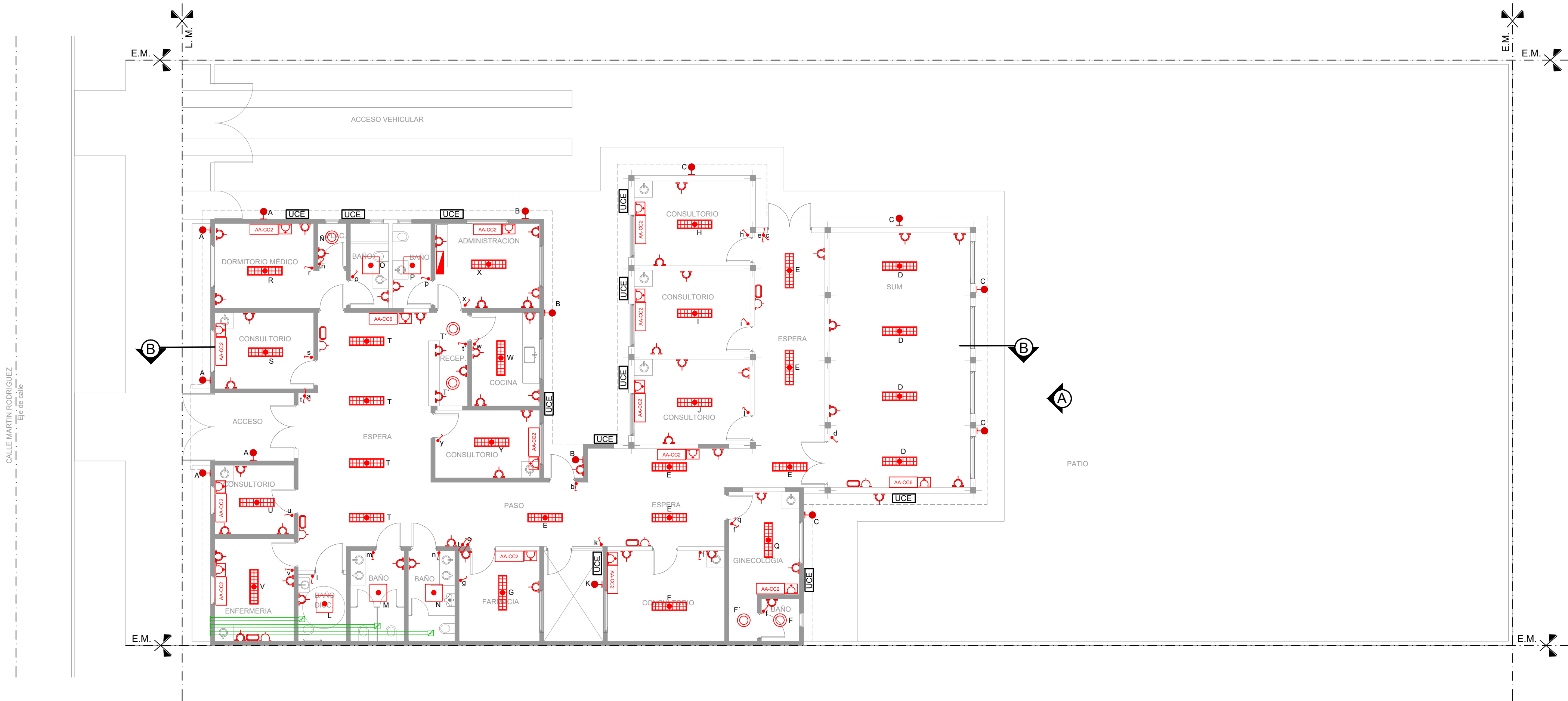
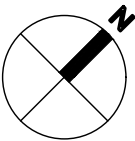

REFERENCIAS:

	LUMINARIA PARA EMBUTIR LED 0.60x0.60m
	LUMINARIA PARA EMBUTIR LED 0.30x1.20m
	LUMINARIA PUNTUAL PARA EMBUTIR LED Ø23cm
	LUZ DE EMERGENCIA LED
	LUMINARIA APLIQUE EXTERIOR
	BASTIDOR CON DOS TOMAS
	CAJA PLASTICA CON TOMAS TIPO INDUSTRIAL
	BASTIDOR CON TOMA
	TABLERO ELECTRICO
	AIRE ACONDICIONADO F/C 2500W
	AIRE ACONDICIONADO F/C 6000W
	UNIDAD CONDENSADORA EXTERIOR
	EXTRACTOR DE AIRE PARA CONDUCTO Ø 110 mm

NOTAS: 1-Todas las medidas deberan ser verificadas en obra.

DIRECCIÓN PROVINCIAL DE ARQUITECTURA  
Ministerio de Infraestructura y servicios públicos.

BUENOS AIRES PROVINCIA

ANTEPROYECTO:  
Ministerio de salud.  
Departamento de recursos físicos en salud.  
DOCUMENTACIÓN PARA PLIEGO LICITATORIO.  
DIRECCIÓN PROVINCIAL DE ARQUITECTURA.

OBRA:  
**CAPS OLIVERAS**  
PARTIDO: Lomas de Zamora - Provincia de Buenos Aires  
UBICACION: Carhué 850 e/ El Trebol y El Tala

Director Provincial:  
Cdr. Carlos Colombini



Plano:  
**ARTEFACTOS ELECTRICOS**  
ESCALA: 1:100  
N de expediente: Fecha: ENERO 2019 N plano: 12 Total: 18

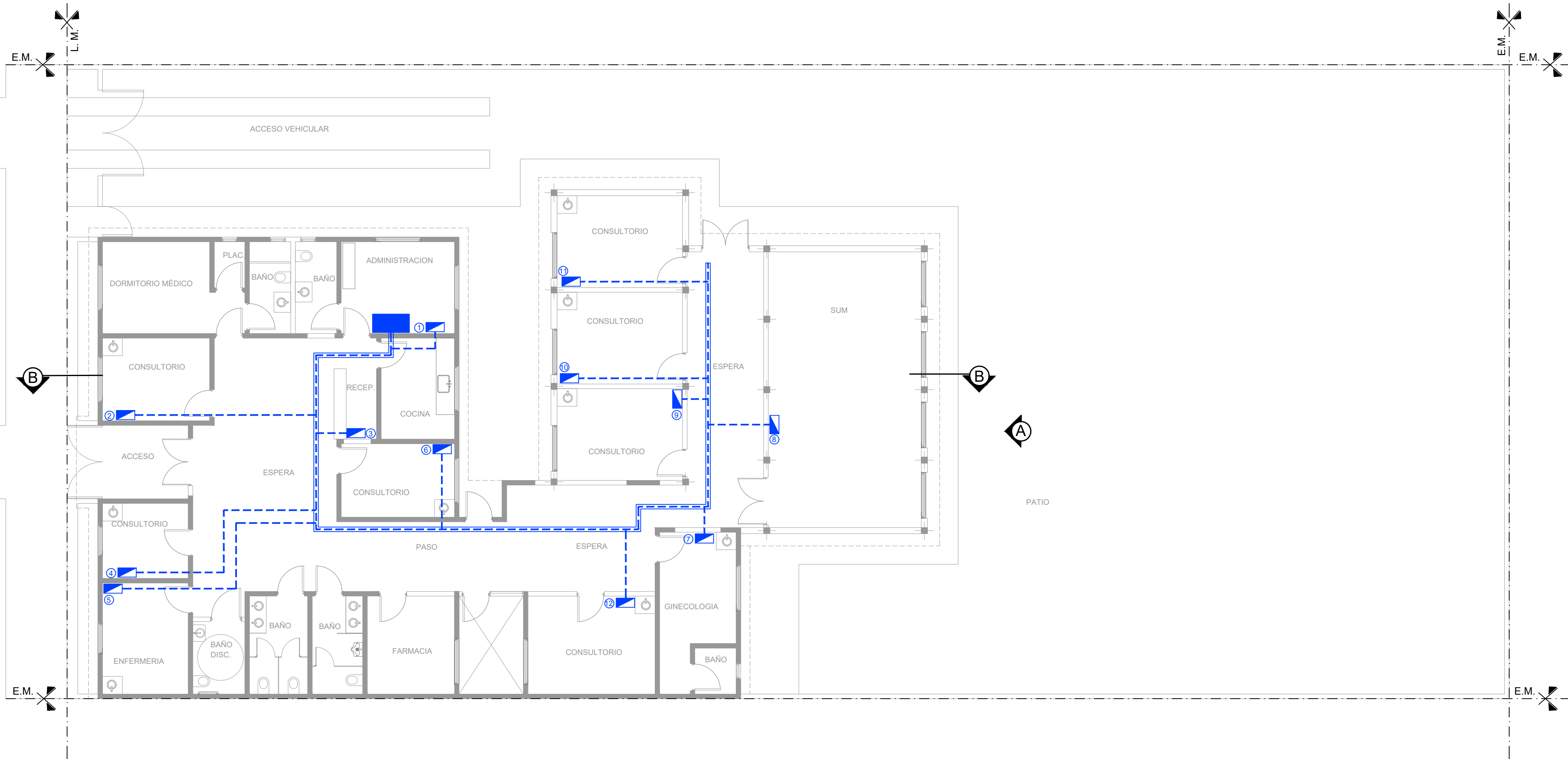

CALLE MARTIN RODRIGUEZ  
Eje de calle



REFERENCIAS:

-  PUESTO DE DATOS  
-2 TOMAS BLANCOS IRAM 2071 CIRC. TN  
-TRES TOMAS ROJOS IRAM 2071 PARA ALIMENTACION DE DATOS CIRC. TP
-  -DOS JACK RJ 45 CAT 6A PARA DATOS.  
BANDEJA PORTACABLES PARA DISTRIBUCION DE DATOS.  
ANCHO 10 cm
-  RACK DE DATOS SECUNDARIO SEGUN ESPECIFICACIONES TECNICAS EN PLIEGO DE DATOS

NOTAS: 1-Todas las medidas deberan ser verificadas en obra.

DIRECCIÓN PROVINCIAL DE ARQUITECTURA  
Ministerio de Infraestructura y servicios públicos.

BUENOS AIRES PROVINCIA

ANTEPROYECTO: Ministerio de salud. Departamento de recursos físicos en salud. DOCUMENTACIÓN PARA PLIEGO LICITATORIO. DIRECCIÓN PROVINCIAL DE ARQUITECTURA.		OBRA: <b>CAPS OLIVERAS</b>	
		PARTIDO: Lomas de Zamora - Provincia de Buenos Aires	
		UBICACION: Carhué 850 e/ El Trebol y El Tala	
Director Provincial: Cdr. Carlos Colombini		Plano: <b>PLANTA DE RED DE DATOS</b> ESCALA: 1:100	
N de expediente:		Fecha: ENERO 2018	N plano: 13 Total: 18



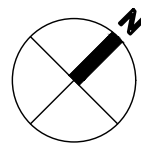

CALLE MARTIN RODRIGUEZ

Eje de calle

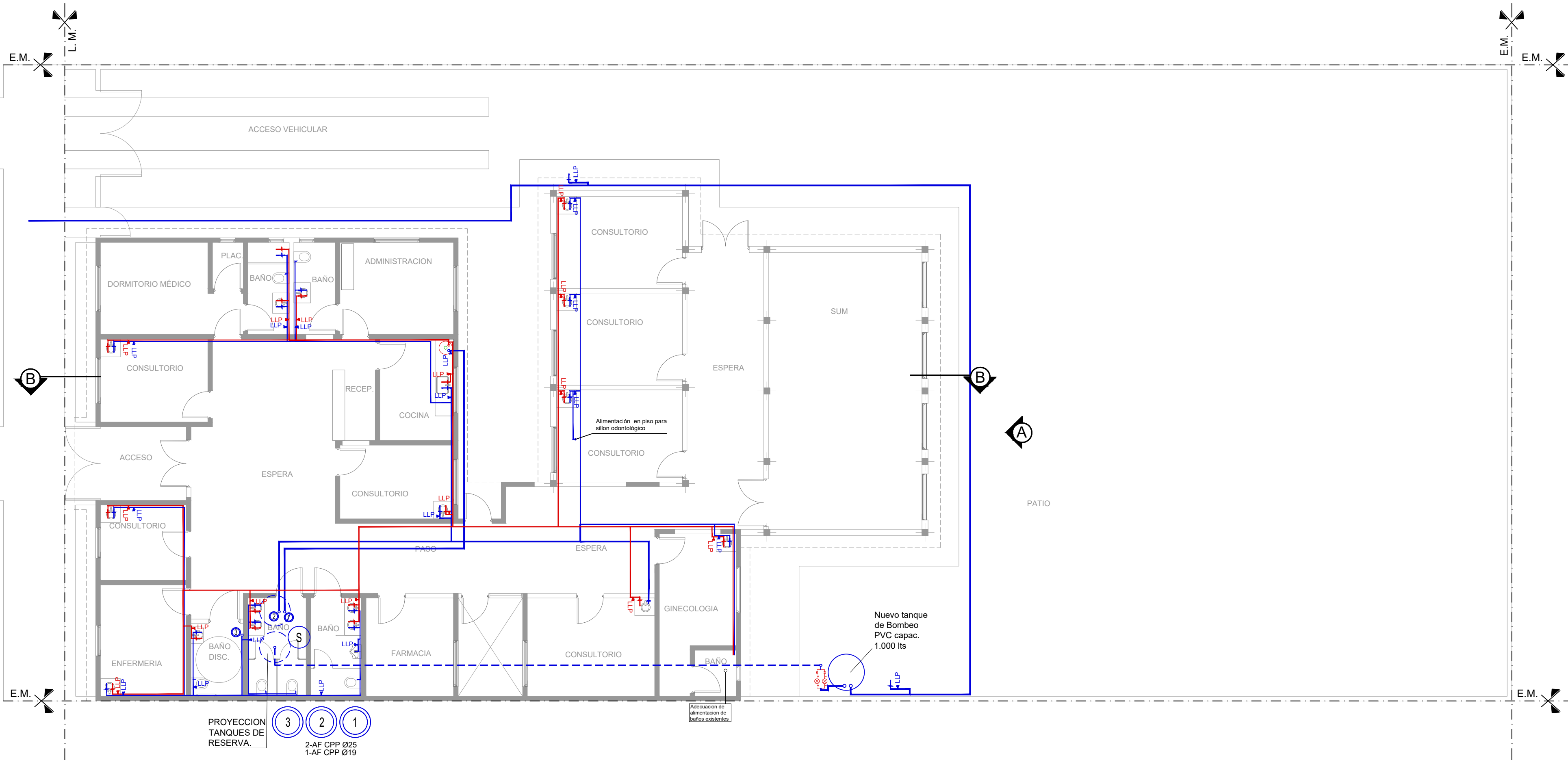

#### REFERENCIAS:

##### INSTALACIÓN AGUA

- Cañería de agua fría
- Cañería de agua caliente
- Llave de paso agua fría
- Llave de paso agua caliente
- Bajada agua fría

NOTAS: 1-Todas las medidas deberan ser verificadas en obra.

### DIRECCIÓN PROVINCIAL DE ARQUITECTURA Ministerio de Infraestructura y servicios públicos.

#### BUENOS AIRES PROVINCIA

ANTEPROYECTO: Ministerio de salud. Departamento de recursos físicos en salud. DOCUMENTACIÓN PARA PLIEGO LICITATORIO. DIRECCIÓN PROVINCIAL DE ARQUITECTURA.	OBRA: <b>CAPS OLIVERAS</b>		
	PARTIDO: Lomas de Zamora - Provincia de Buenos Aires		
	UBICACION: Carhué 850 e/ El Trebol y El Tala		
Director Provincial: Cdr. Carlos Colombini	Plano: <b>INST. SANIT. AGUA FRIA - CALIENTE</b>		
	ESCALA: 1:100		
	N de expediente:	Fecha: ENERO 2019	N plano: <b>14</b>
		Total: <b>18</b>	



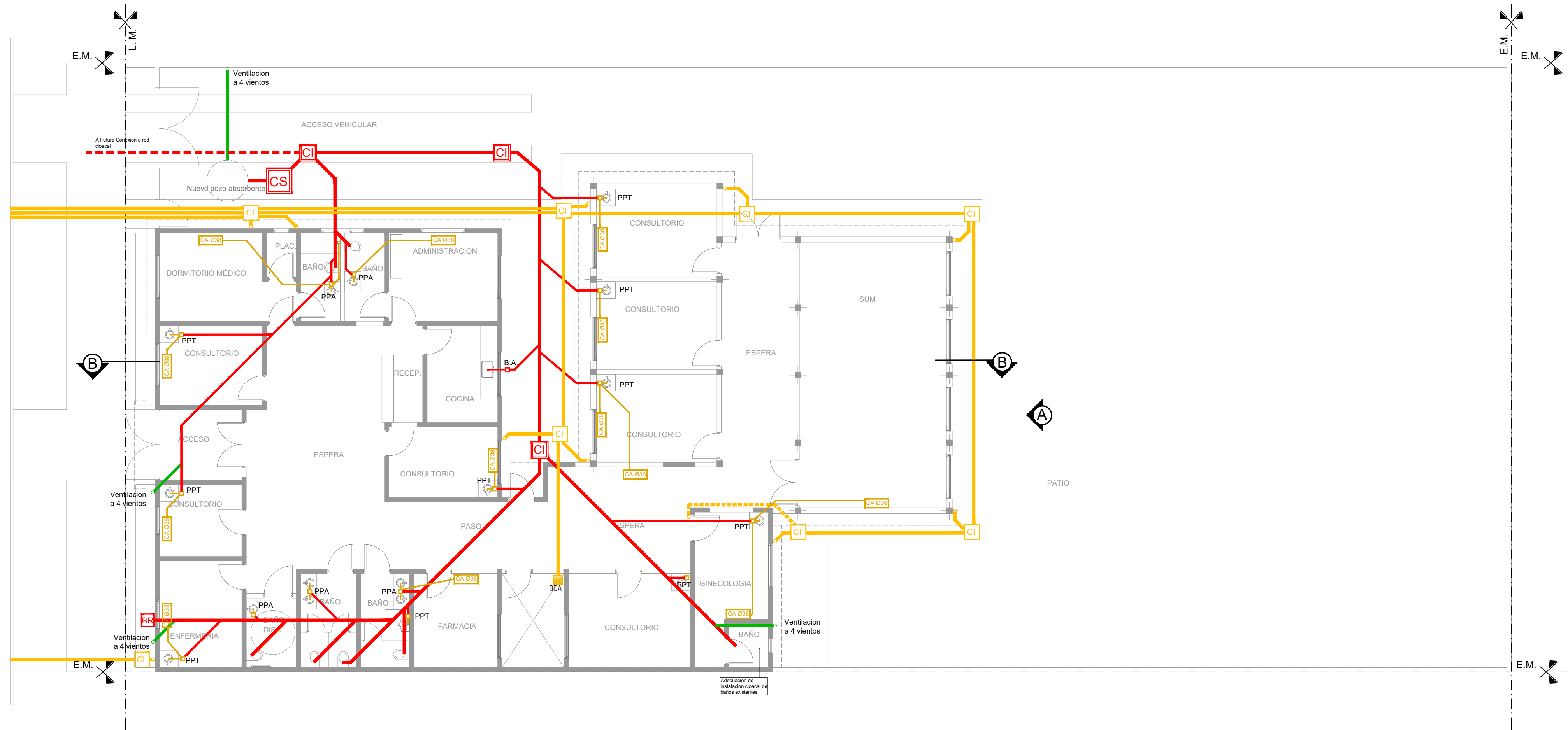
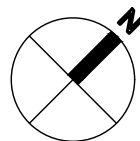

#### REFERENCIAS:

##### INSTALACIÓN CLOACAL

	Caño de pvc ø 38mm
	Caño de pvc ø 63mm
	Caño de pvc ø 110mm
	Pileta de piso
	Boca de acceso
	Camara de inspección 60x60
	Boca de registro
	Ventilacion Cloacal pvc ø 110mm
	Condensado Aire Acondicionado

##### INSTALACIÓN PLUVIAL

	Caño hierro fundido 110mm
	Caño PVC ø 110mm
	Boca desagüe 30x30cm
	Camara de inspección
	Embudo de hierro fundido
	Boca desagüe abierta

NOTAS: 1-Todas las medidas deberan ser verificadas en obra.

### DIRECCIÓN PROVINCIAL DE ARQUITECTURA Ministerio de Infraestructura y servicios públicos.

#### BUENOS AIRES PROVINCIA

ANTEPROYECTO: Ministerio de salud. Departamento de recursos físicos en salud. DOCUMENTACIÓN PARA PLIEGO LICITATORIO. DIRECCIÓN PROVINCIAL DE ARQUITECTURA.	OBRA: <b>CAPS OLIVERAS</b>			
	PARTIDO: Lomas de Zamora - Provincia de Buenos Aires			
	UBICACION: Carhué 850 e/ El Trebol y El Tala			
Director Provincial: Cdr. Carlos Colombini	Plano: <b>INSTALACION CLOACAL - PLUVIAL</b>			
	ESCALA: 1:100			
	N de expediente:	Fecha: ENERO 2019	N plano: <b>15</b>	Total: <b>18</b>



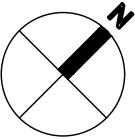

REFERENCIAS:

	Extintor CO2 2.5 kg.
	Extintor polvo seco ABC 10 kg.
	Cartel LED salida de emergencias

**SEÑALÉTICA SEGUN NORMAS IRAM**

**SALIDA**  
Texto "Salida" en tipografía similar a la indicada color blanco sobre fondo verde  
A mín = 50  
H mín = 100

**SALIDA DE EMERGENCIA**  
Texto "Salida de emergencia" en tipografía similar a la indicada color blanco sobre fondo verde  
A mín = 50 C mín = 10  
B mín = 20 H mín = 100

**SALIDA** (with arrows)  
P mín = 70  
H mín = 100

**5 SALIDA EN PB**  
Flechas y símbolos en color blanco sobre fondo verde

**EXTINTORES PORTATILES**

ADemás de la señalización del MATAFUEGO, PARA QUE SEA VISTO DESDE LEJOS SE DEBE COLOCAR UNA SEÑAL ADICIONAL A UNA ALTURA DE 2 O 2.5 M. RESPECTO DEL NIVEL DE PISO

PARA SEÑALIZAR LA UBICACIÓN DE UN MATAFUEGO SE DEBE COLOCAR UNA CHAPA BALIZA, TAL COMO LO MUESTRA LA FIGURA SIGUIENTE. ESTA ES UNA SUPERFICIE CON FRANJAS INCLINADAS EN 45° RESPECTO DE LA HORIZONTAL BLANCAS Y ROJAS DE 10 CM DE ANCHO. LA PARTE SUPERIOR DE LA CHAPA DEBER ESTAR UBICADA A 1.20 A 1.50 METROS RESPECTO DEL NIVEL DE PISO.

CHAPA BALIZA

NOTAS: 1-Todas las medidas deberan ser verificadas en obra.

**DIRECCIÓN PROVINCIAL DE ARQUITECTURA**  
Ministerio de Infraestructura y servicios públicos.

**BUENOS AIRES PROVINCIA**

ANTEPROYECTO: Ministerio de salud. Departamento de recursos físicos en salud. DOCUMENTACIÓN PARA PLIEGO LICITATORIO. DIRECCIÓN PROVINCIAL DE ARQUITECTURA.	OBRA: <b>CAPS OLIVERAS</b>	
	PARTIDO: Lomas de Zamora - Provincia de Buenos Aires	
	UBICACION: Carhué 850 e/ El Trebol y El Tala	
Director Provincial: Cdr. Carlos Colombini	Plano: <b>PROTECCION CONTRA INCENDIOS</b>	
	ESCALA: 1:100	
	N de expediente:	Fecha: ENERO 2018
		N plano: 16
		Total: 18

CALLE MARTIN RODRIGUEZ  
Eje de calle





	<b>P1</b> PUERTA DE DOS HOJAS DE ABRIR CANT: 03	<b>P2</b> PUERTA DE UNA HOJA DE ABRIR CANT:20 IZQUIERDA: 13	<b>P3</b> PUERTA DE UNA HOJA DE ABRIR CANT:01 IZQUIERDA: 00	<b>P4</b> TIPO: PUERTA BALCON DE ABRIR CANT:01 IZQUIERDA: 00
ESPECIFICACIONES TÉCNICAS				
PREMARCO	MARCO DE CHAPA DE HIERRO DOBLADA DD N°16 A CAJÓN SEGÚN ANCHO DE MURO. TRAMO INFERIOR DE ACERO INOXIDABLE h:10cm	MARCO DE CHAPA DE HIERRO DOBLADA DD N°18 A CAJÓN SEGÚN ANCHO DE MURO. TRAMO INFERIOR DE ACERO INOXIDABLE h:10cm	MARCO DE CHAPA DE HIERRO DOBLADA DD N°16 A CAJÓN SEGÚN ANCHO DE MURO. TRAMO INFERIOR DE ACERO INOXIDABLE h:10cm	ALUMINIO ANODIZADO FIJADO A MAMPUESTERÍA
MARCOS	PUERTA BWG N° 18 METALICA CON VIDRIO TERMINACION NICO SATINADO COLOR BLANCO DE 1mm DE ESPESOR	PUERTA PLACA DE 45mm DE ESPESOR, REVESTIDA EN AMBAS CARAS CON LAMINADO MELAMINICO SATINADO COLOR BLANCO DE 1mm DE ESPESOR SOBRE PLACA DE MDF DE 1cm DE ESPESOR. NÚCLEO INTERIOR CON TRAMA TIPO NIDO DE ABEJA DE MADERA MACIZA (PINO PARANÁ) A Y CANTOS PERIMETRALES DE CEDRO DE 1cm DE ESPESOR.	PUERTA PLACA DE 45mm DE ESPESOR, REVESTIDA EN AMBAS CARAS CON LAMINADO MELAMINICO SATINADO COLOR BLANCO DE 1mm DE ESPESOR SOBRE PLACA DE MDF DE 1cm DE ESPESOR. NÚCLEO INTERIOR CON TRAMA TIPO NIDO DE ABEJA DE MADERA MACIZA (PINO PARANÁ) A Y CANTOS PERIMETRALES DE CEDRO DE 1cm DE ESPESOR.	ALUMINIO ANODIZADO 15 MICRONES CERTIFICADO COLOR NATURAL SATINADO CON CONTRAMARCO - LINEA MODENA (ALUAR) O SUPERIOR.
HOJAS		3 POMELAS MIXTAS POR HOJA REFORZADAS DE HIERRO. CERRADURA DE EMBUTIR DE CILINDRO UNICABO PARA PUERTAS INTERIORES.	3 POMELAS MIXTAS POR HOJA REFORZADAS DE HIERRO. CERRADURA DE EMBUTIR DE CILINDRO UNICABO PARA PUERTAS INTERIORES.	HOJA DE ABRIR Y PARO FIJO INTEGRADO. PERFILES ALUMINIO ANODIZADO COLOR NATURAL SATINADO. LINEA MODENA (ALUAR) O EQUIVALENTE SUPERIOR.
HERRAJES	6 POMELAS MIXTAS POR HOJA REFORZADAS DE HIERRO. BARRAL ANTIPANICO DOBLE BALANCÍN BRONCE PLATIL RECTA PESADA. DOS PASADORES SUPERIOR E INFERIOR EN LA OTRA HOJA.	DOBLE BALANCÍN BRONCE PLATIL RECTA PESADA. BOCALLAVES Y ROSETAS CIRCULARES.	DOBLE BALANCÍN BRONCE PLATIL RECTA PESADA. BOCALLAVES Y ROSETAS CIRCULARES.	DOS POMELAS MIXTAS REFORZADAS PROPIAS DE LA LINEA MODENA. CERRADURA DE EMBUTIR CON MANILLO DE 1/4 DE VUELTA RECTA PESADA.
VIDRIOS	BOCALLAVES Y ROSETAS CIRCULARES.			VIDRIO TRANSPARENTE 3+3
CONTRAVIDRIOS	ACERO INOXIDABLE MATE DE 1.2mm DE ESPESOR, COLOCADOS PEGADOS CON ADHESIVO h:10cm	ALUMINIO ANODIZADO 10mm	ALUMINIO ANODIZADO 10mm	INT: CURVO MAT. IDEM MARCO EXT: RECTO MAT. IDEM MARCO
PINTURA	PAÑO SUPERIOR: VIDRIO DE SEGURIDAD 3+3 LAMINADO TRANSPARENTE TIPO BLISAN O SUPERIOR ALUMINIO ANODIZADO 10mm	ANTIOXIDO Y ESMALTE SINTETICO	ANTIOXIDO Y ESMALTE SINTETICO	NO POSEE
OTRO	GUARDACAMILLAS DE ACERO INOXIDABLE MATE DE 1.2mm DE ESPESOR, COLOCADOS PEGADOS CON ADHESIVO h:15cm ANTIOXIDO Y ESMALTE SINTETICO	-	LA PUERTA DE ABRIR DERECHA UBICADA EN EL BAÑO PARA PODER LLEVAR A BARRAL	-

NOTAS: 1-Todas las medidas deberan ser verificadas en obra.

<b>DIRECCIÓN PROVINCIAL DE ARQUITECTURA</b> Ministerio de Infraestructura y servicios públicos.			
<b>BUENOS AIRES PROVINCIA</b>			
ANTEPROYECTO: Ministerio de salud. Departamento de recursos físicos en salud. DOCUMENTACIÓN PARA PLIEGO LICITATORIO. DIRECCIÓN PROVINCIAL DE ARQUITECTURA.	OBRA: <b>CAPS OLIVERAS</b>		
	PARTIDO:Lomas de Zamora - Provincia de Buenos Aires		
	UBICACION: Carhué 850 e/ El Trebol y El Tala		
Director Provincial: Cdr. Carlos Colombini	Plano: <b>PLANILLA DE CARPINTERIAS</b> ESCALA: S/ ESCALA		
	N de expediente:	Fecha: ENERO 2018	N plano: <b>17</b>
			Total: <b>-1</b>



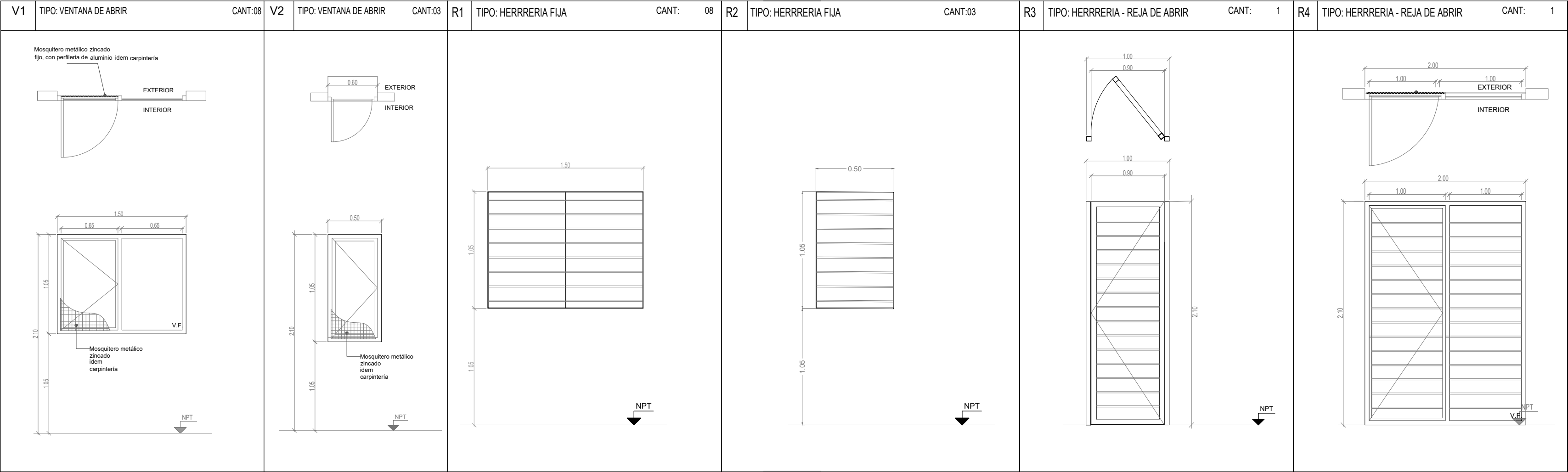





GOBIERNO DE LA PROVINCIA DE BUENOS AIRES  
2019 - Año del centenario del nacimiento de Eva María Duarte de Perón

**Hoja Adicional de Firmas**  
**Pliego**

**Número:**

**Referencia:** EX-2019-02071738- -GDEBA-DPCLMIYSPGP - AMBA – CAPS – LOMAS DE ZAMORA -  
GRUPO 3.7

---

El documento fue importado por el sistema GEDO con un total de 77 pagina/s.