DOCUMENTACIÓN GRÁFICA

C.A.P.S 19 De Diciembre

LOMAS DE ZAMORA- GRUPO 3.8

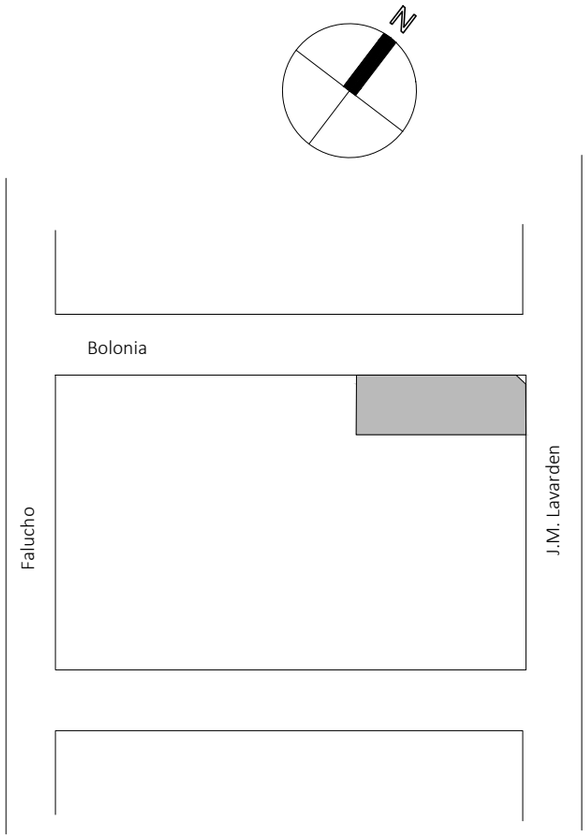

NOTAS: 1-Todas las medidas deberan ser verificadas en obra.

DIRECCIÓN PROVINCIAL DE ARQUITECTURA

Ministerio de Infraestructura y servicios públicos.

BUENOS AIRES PROVINCIA

ANTEPROYECTO: Ministerio de salud. Departamento de recursos físicos en salud. DOCUMENTACIÓN PARA PLIEGO LICITATORIO. DIRECCIÓN PROVINCIAL DE ARQUITECTURA.	OBRA: **CAPS 19 De Diciembre**
	PARTIDO: Lomas de Zamora - Provincia de Buenos Aires
	UBICACION: Bolonia y Juan M. de Lavardén
Director Provincial: Cdor. Carlos Colombini	Plano: **01-IMPLANTACION** ESCALA: S/ ESCALA

N de expediente:	Fecha:	N plano:	Total:
	Enero 2019	1	19

PLIEG-2019-04499745-GDEBA-DTDPAMIYSPG

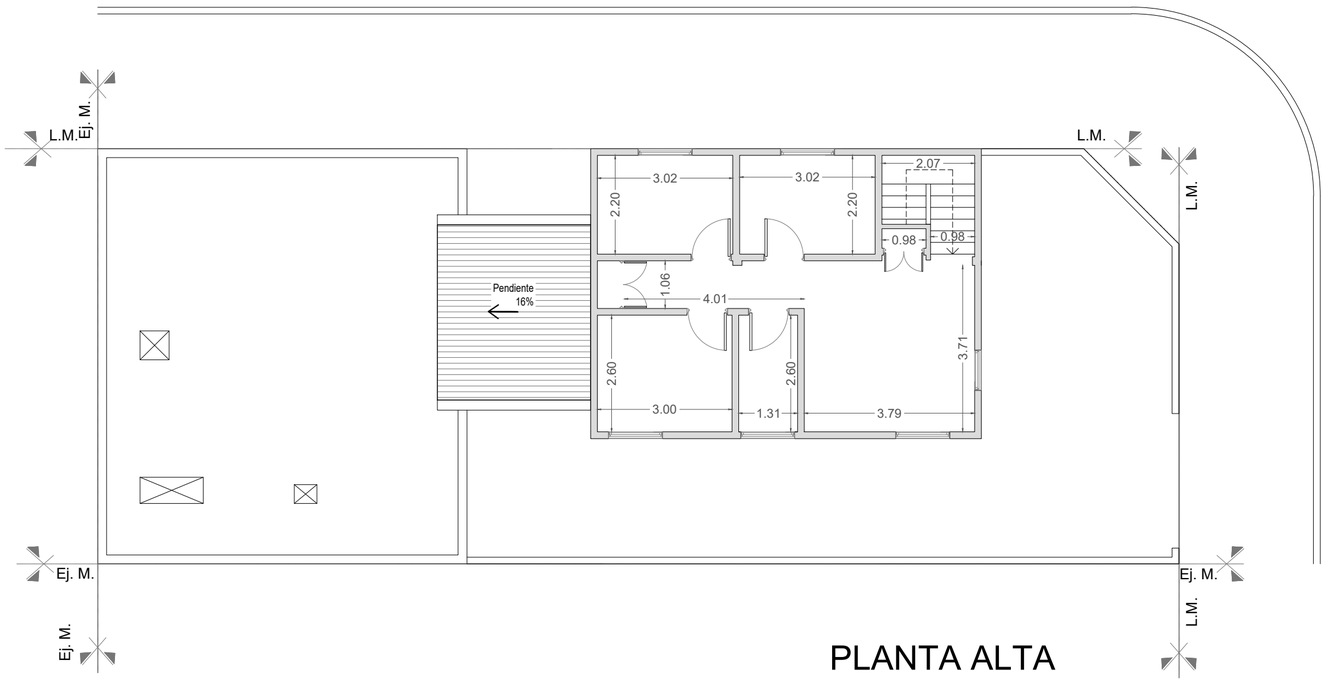

PLANTA ALTA

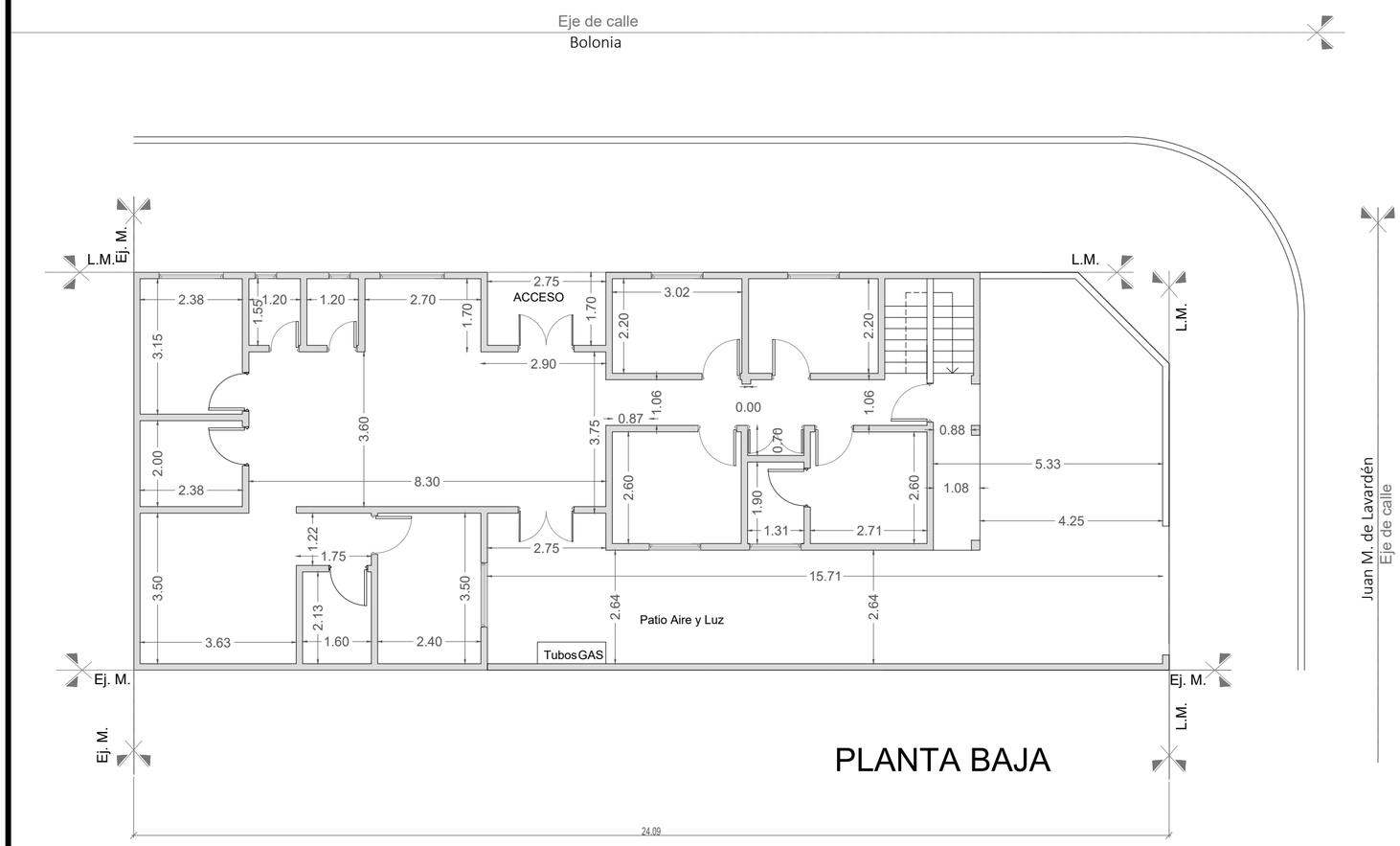

PLANTA BAJA

NOTAS: 1-Todas las medidas deberan ser verificadas en obra.

DIRECCIÓN PROVINCIAL DE ARQUITECTURA
Ministerio de Infraestructura y servicios públicos.

BUENOS AIRES PROVINCIA

ANTEPROYECTO: Ministerio de salud. Departamento de recursos físicos en salud. DOCUMENTACIÓN PARA PLIEGO LICITATORIO. DIRECCIÓN PROVINCIAL DE ARQUITECTURA.	OBRA: **CAPS 19 De Diciembre**
	PARTIDO: Lomas de Zamora - Provincia de Buenos Aires
	UBICACION: Bolonia y Juan M. de Lavardén
Director Provincial: Cdor. Carlos Colombini	Plano: **02-SITUACION ACTUAL** ESCALA: 1:100
	N de expediente: PLIEG-2019-04499745-GDEBA-DTOPAMIYSPG
	Fecha: ENERO 2019 · N plano: 2 · Total: 19

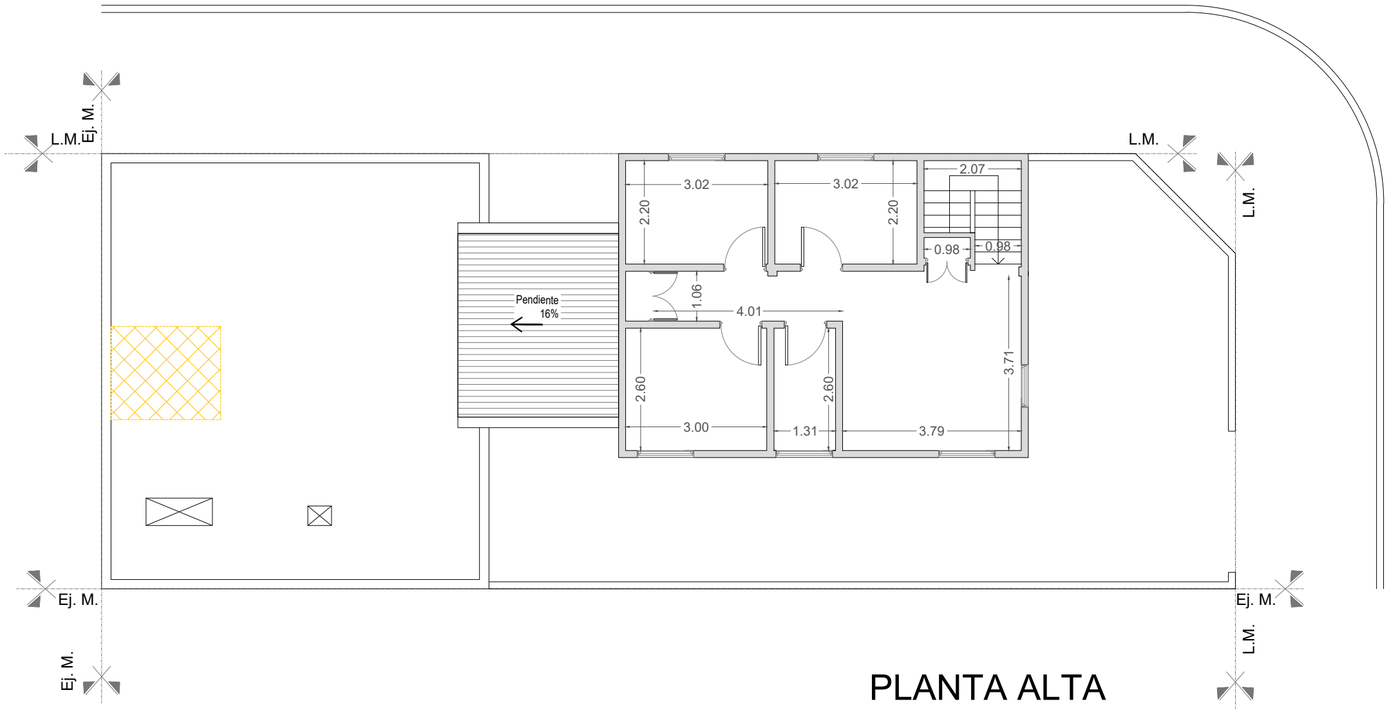

PLANTA ALTA

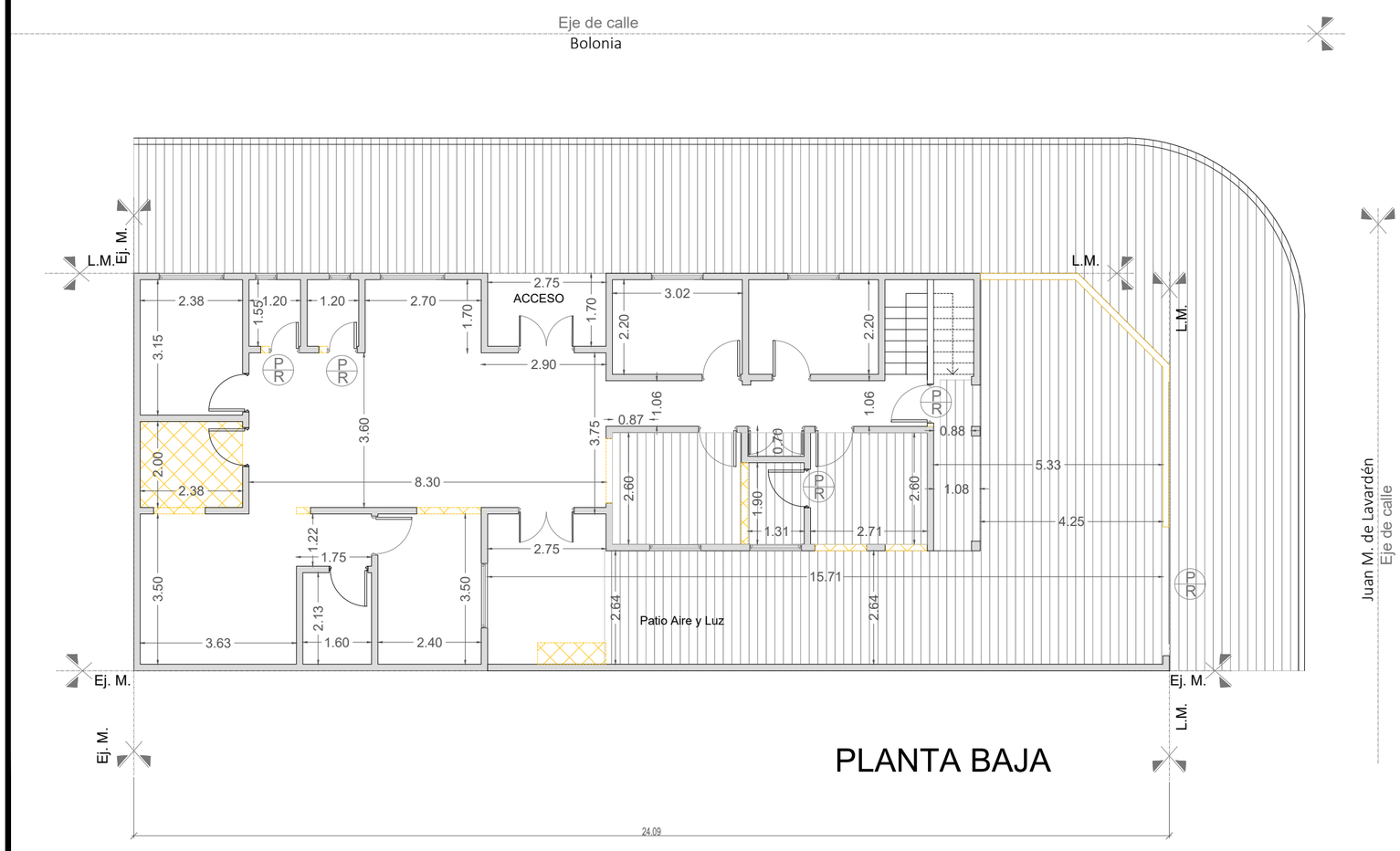

PLANTA BAJA

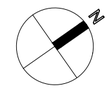

REFERENCIAS:

- MUROS EXISTENTES
- MUROS A DEMOLER
- VR Ventana a retirar
- PR Puerta a retirar
- RR Reja a retirar
- SOLADOS A REMOVER

NOTAS: 1-Todas las medidas deberan ser verificadas en obra.

DIRECCIÓN PROVINCIAL DE ARQUITECTURA
Ministerio de Infraestructura y servicios públicos.

BUENOS AIRES PROVINCIA

ANTEPROYECTO: Ministerio de salud. Departamento de recursos físicos en salud. DOCUMENTACIÓN PARA PLIEGO LICITATORIO. DIRECCIÓN PROVINCIAL DE ARQUITECTURA.	OBRA: **CAPS 19 De Diciembre** PARTIDO: Lomas de Zamora - Provincia de Buenos Aires UBICACION: Bolonia y Juan M. de Lavardén
Director Provincial: Cdor. Carlos Colombini	Plano: **03-PLANTA DE DEMOLICION** ESCALA: 1:100

N de expediente:	Fecha:	N plano:	Total:
PLIEG-2019-04499745-GDEBA-DTDPAMIYSPG	ENERO 2019	3	19

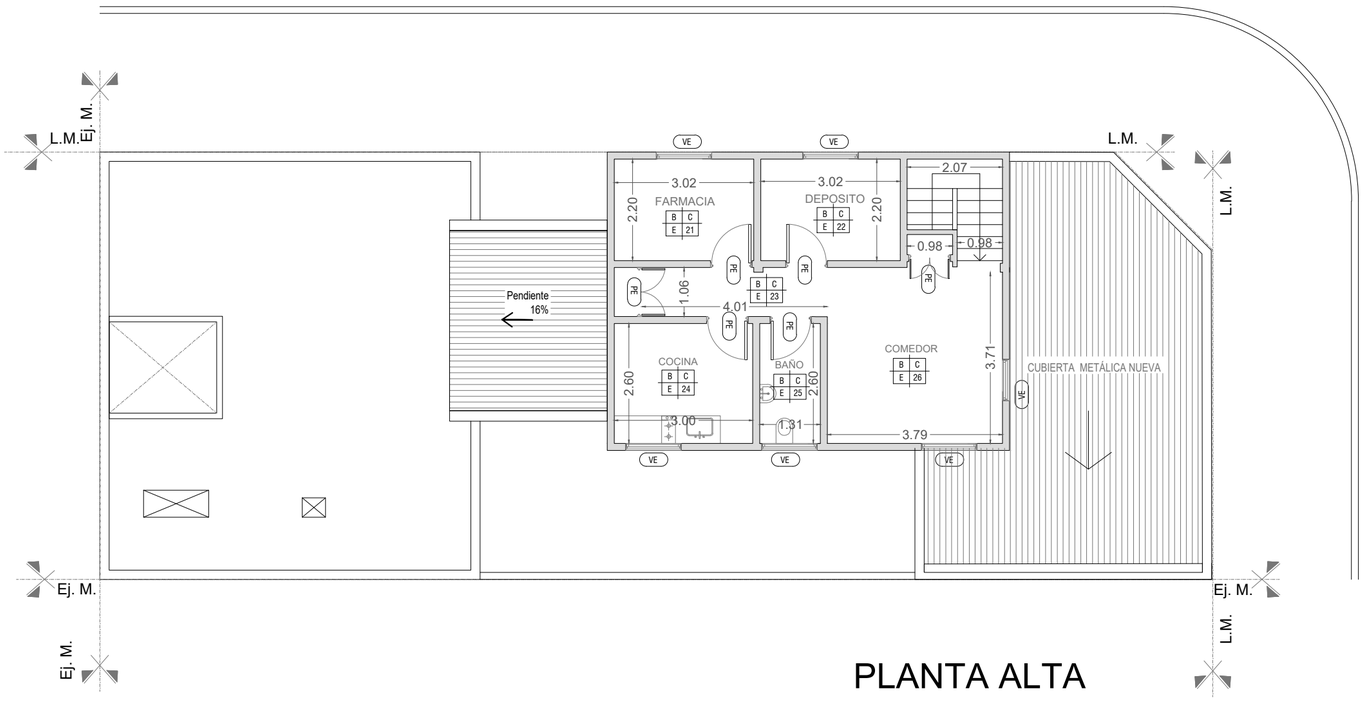

PLANTA ALTA

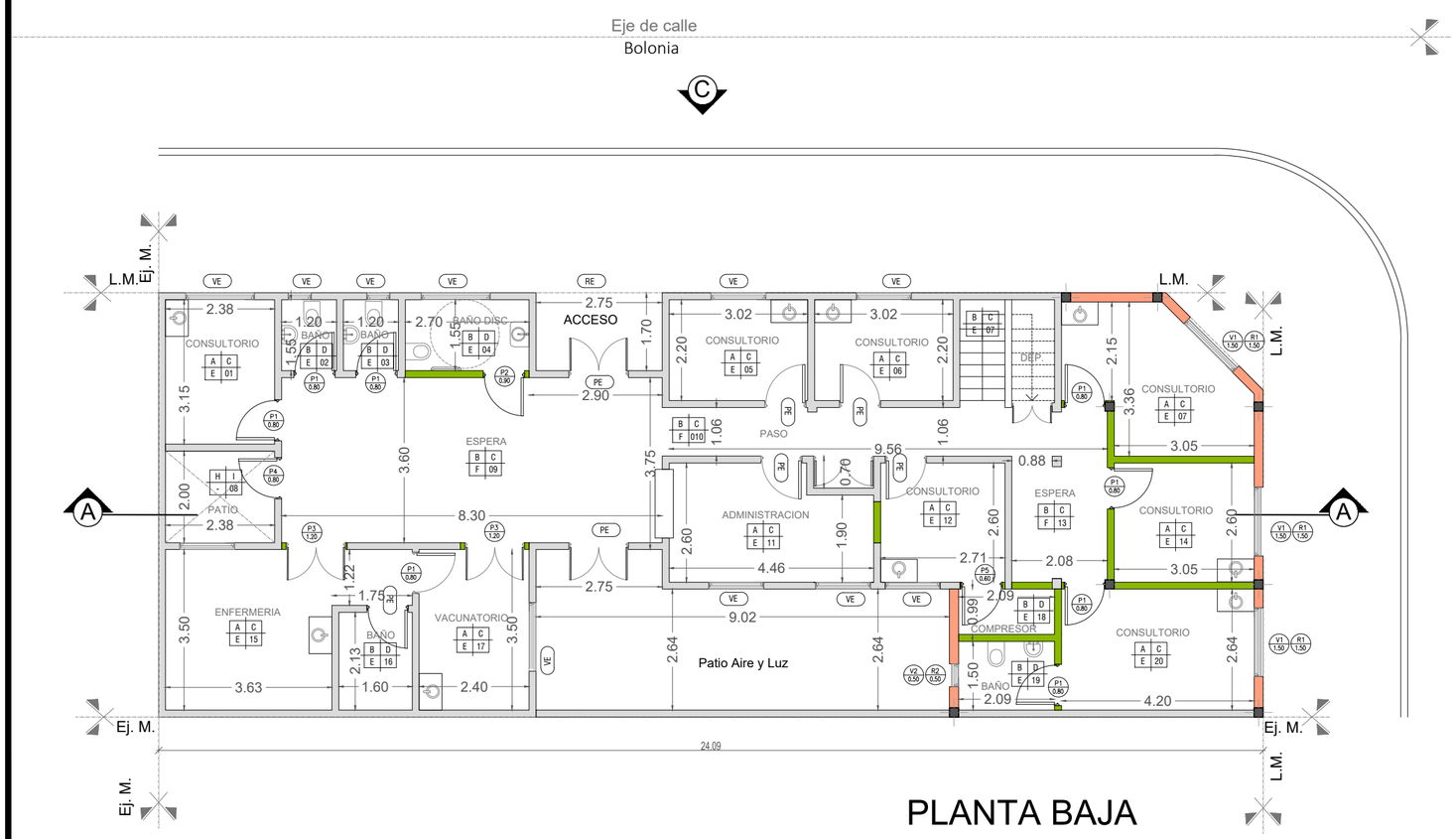

PLANTA BAJA

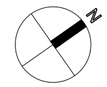

REFERENCIAS:

- Mamposteria existente.
- Mamposteria 0,20.
- Mamposteria 0,15.
- Mamposteria 0,10.
- Vereda cemento alisado nueva
- Junta de dilatación
- V — Ventana nueva a colocar.
- P — Puerta nueva a colocar.
- R — Reja nueva a colocar.

PISO	PARED
-	-
TECHO	LOCAL
-	-

- RE — REJA EXISTENTE
- PE — PUERTA EXISTENTE
- VE — VENTANA EXISTENTE

REFERENCIAS	
A	PISO VINILICO C/ ZOCALO h=10cm
B	PISO PORCELLANATO 30x30cm C/ ZOCALO h=15cm
C	LATEX INTERIOR
D	REVESTIMIENTO CERAMICO
E	CIELORRASO SUSPENDIDO C/BUÑA PERIMETRAL
F	CIELORRASO SUSPENDIDO MODULAR
G	CIELORRASO SUSPENDIDO PLACA CEMENTICIA
H	CEMENTO RODILLADO
I	LATEX EXTERIOR

NOTAS: 1-Todas las medidas deberan ser verificadas en obra.

DIRECCIÓN PROVINCIAL DE ARQUITECTURA
Ministerio de Infraestructura y servicios públicos.

BUENOS AIRES PROVINCIA

ANTEPROYECTO:
Ministerio de salud.
Departamento de recursos físicos en salud.
DOCUMENTACIÓN PARA PLIEGO LICITATORIO.
DIRECCIÓN PROVINCIAL DE ARQUITECTURA.

OBRA:
CAPS 19 De Diciembre

PARTIDO: Lomas de Zamora - Provincia de Buenos Aires

UBICACION: Bolonia y Juan M. de Lavardén

Director Provincial:
Cdor. Carlos Colombini

Plano:
04-PLANTA DE ARQUITECTURA
ESCALA: 1:100

N de expediente:	Fecha:	N plano:	Total:
PLIEG-2019-04599745-GDEBA-DTDPAMYSG	ENERO 2019	4	19

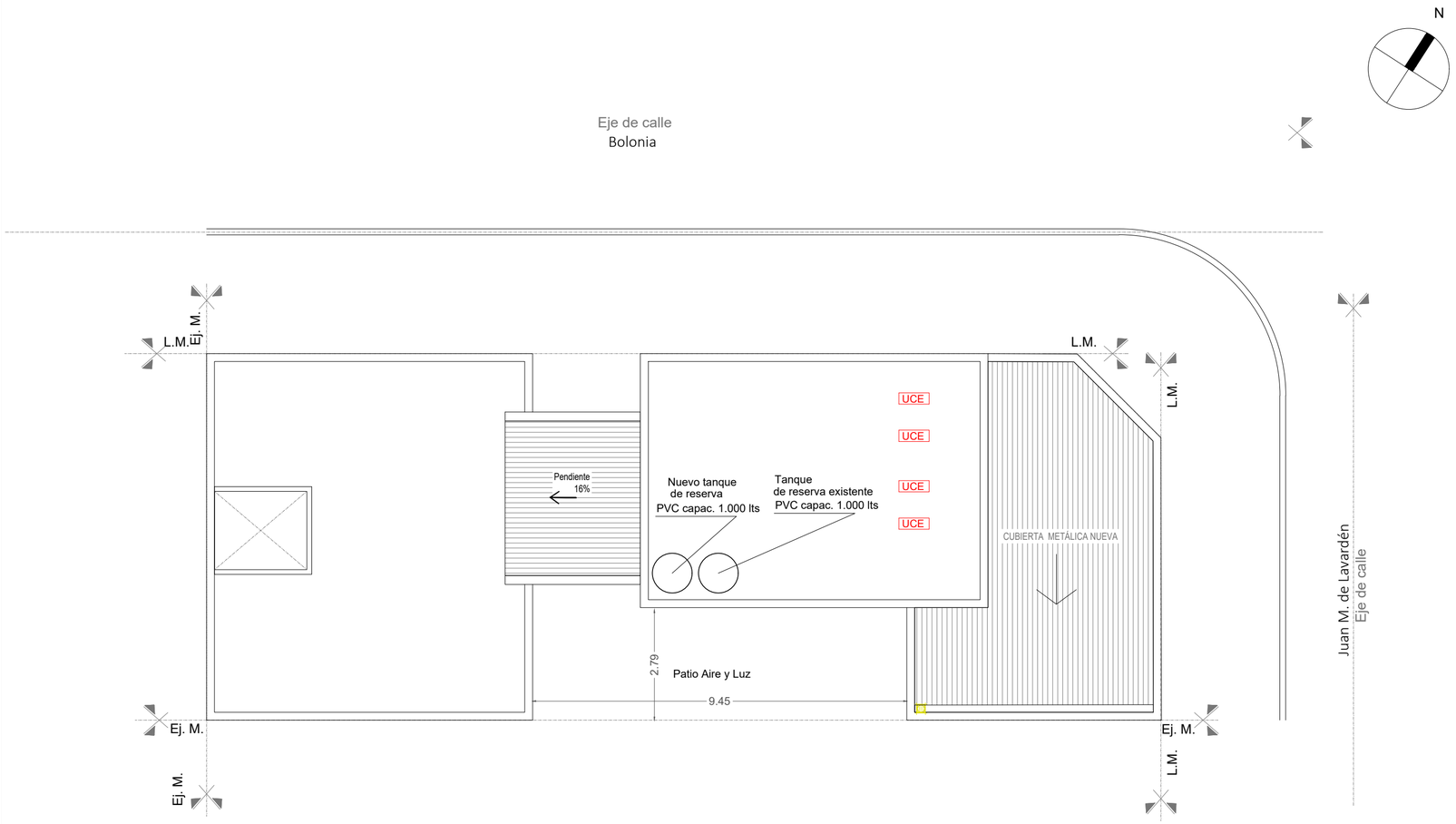

REFERENCIAS:	
	Caño hierro fundido 110m
	Caño PVC ø 110mm
	Boca desague tapada 30x30cm
	Camara de inspección
	Embudo de hierro fundido
	Boca desague abierta 20x20cm

NOTAS: 1-Todas las medidas deberan ser verificadas en obra.

DIRECCIÓN PROVINCIAL DE ARQUITECTURA
Ministerio de Infraestructura y servicios públicos.

BUENOS AIRES PROVINCIA

ANTEPROYECTO:
Ministerio de salud.
Departamento de recursos físicos en salud.
DOCUMENTACIÓN PARA PLIEGO LICITATORIO.
DIRECCIÓN PROVINCIAL DE ARQUITECTURA.

OBRA:
CAPS 19 De Diciembre

PARTIDO: Lomas de Zamora - Provincia de Buenos Aires

UBICACION: Bolonia y Juan M. de Lavardén

Director Provincial:
Cdor. Carlos Colombini

Plano:
05-PLANTA DE TECHOS

ESCALA: 1:100

N de expediente:	Fecha:	N plano:	Total:
	ENERO 2019	5	19

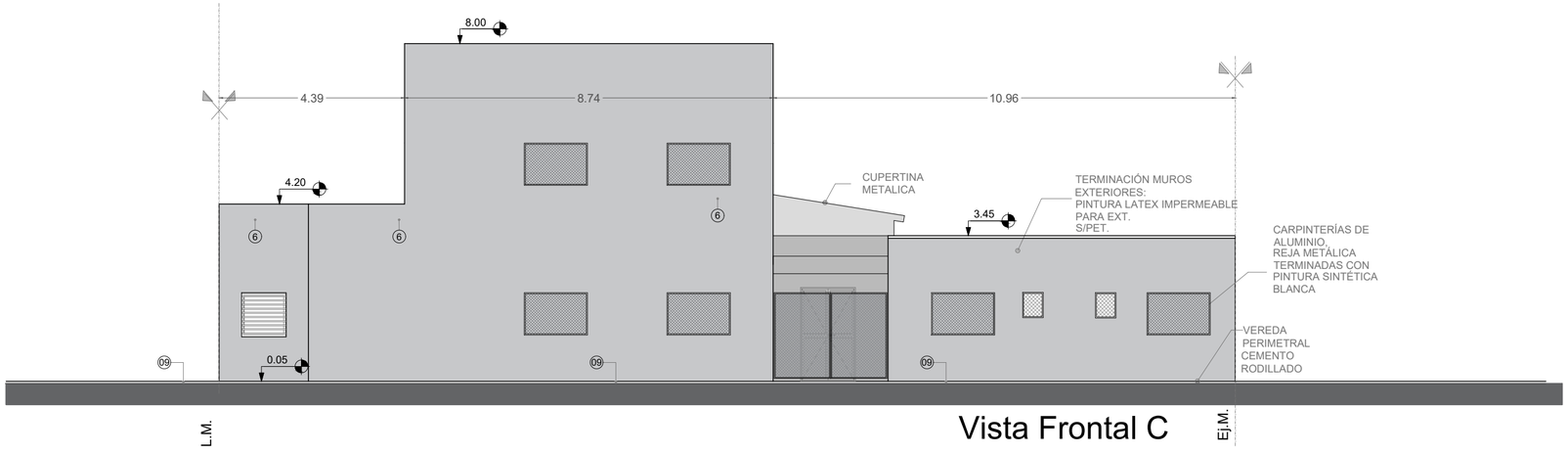

Vista Frontal C

REFERENCIAS:

- Mamposteria existente.
- Mamposteria 0,20.
- Mamposteria 0,15.
- Mamposteria 0,10.

01- Viga de Encadenado segun calculo
02- Mampostería de ladrillo cerámico.
03- Contrapiso sobre terreno natural.
04- Viga de fundación segun calculo
06- Revestimiento plástico texturado
07- Muro medianero. Ladrillo cerámico.
09- Canaleta de Zinc
10- Carpeta cementicia.
11- CUBIERTA METÁLICA NUEVA
12- Piso Porcelanato
13- Cielorraso modular desmontable.
14- Cielorraso suspendido placa roca de yeso
15- BASES

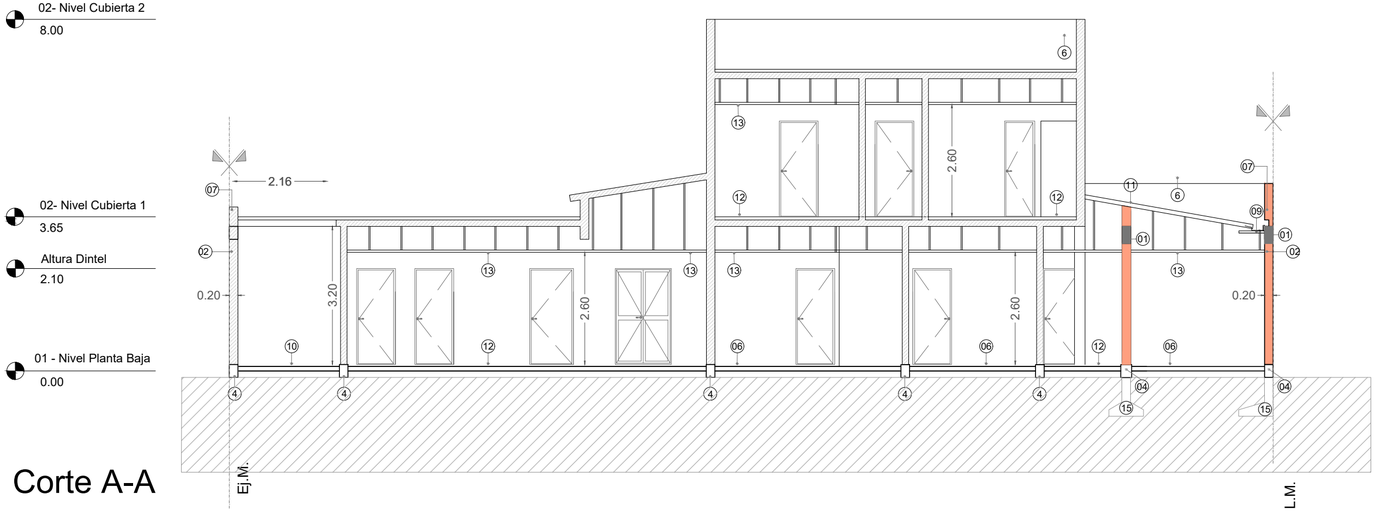

Corte A-A

NOTAS: 1-Todas las medidas deberan ser verificadas en obra.

DIRECCIÓN PROVINCIAL DE ARQUITECTURA
Ministerio de Infraestructura y servicios públicos.

BUENOS AIRES PROVINCIA

ANTEPROYECTO: Ministerio de salud. Departamento de recursos físicos en salud. DOCUMENTACIÓN PARA PLIEGO LICITATORIO. DIRECCIÓN PROVINCIAL DE ARQUITECTURA.	OBRA: **CAPS 19 De Diciembre** PARTIDO: Lomas de Zamora - Provincia de Buenos Aires UBICACION: Bolonia y Juan M. de Lavardén
Director Provincial: Cdor. Carlos Colombini	Plano: **06-PLANO DE CORTES Y VISTAS** ESCALA: 1:100

N de expediente:	Fecha:	N plano:	Total:
	ENERO 2019	6	19

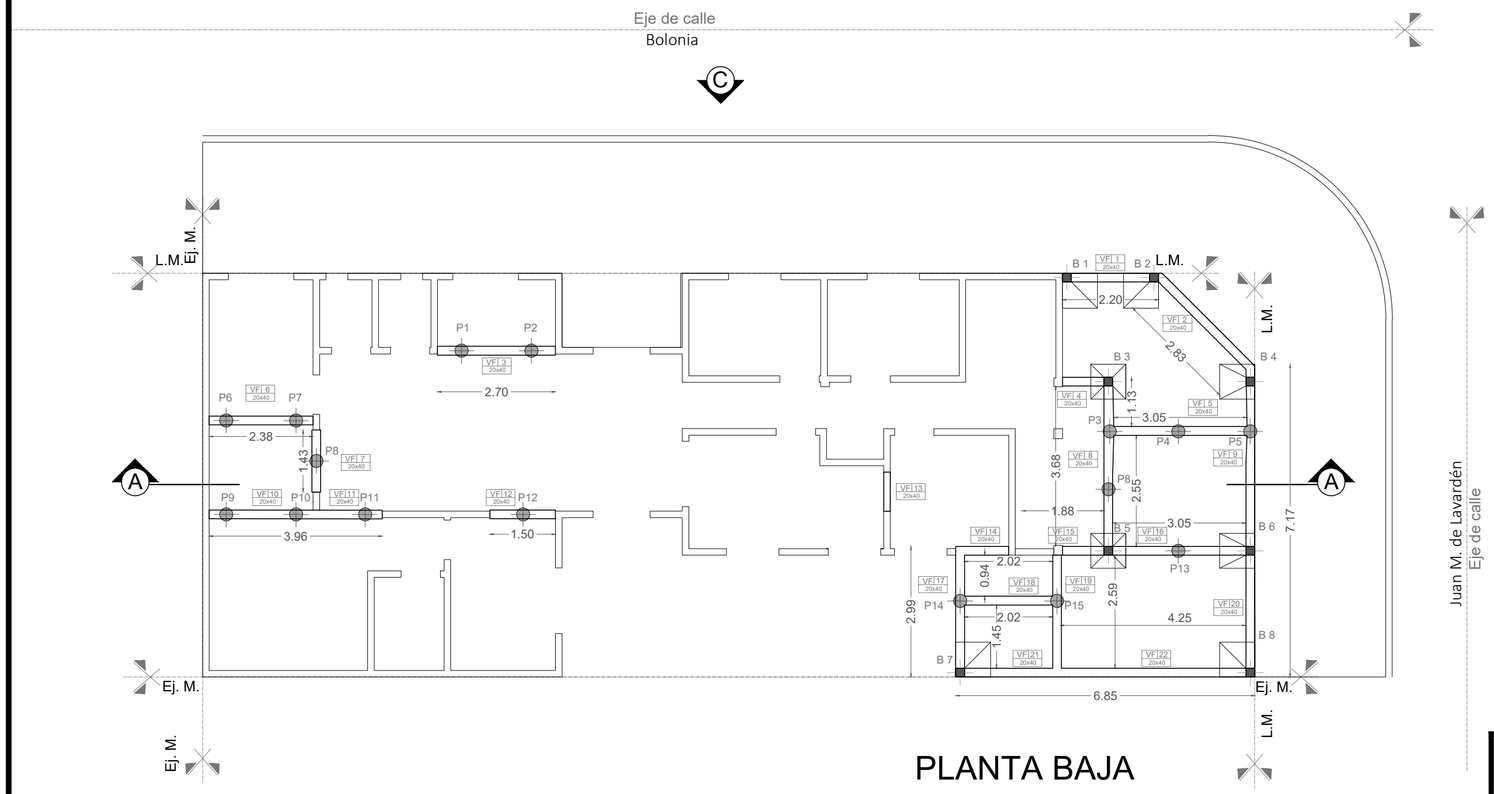

PLANTA BAJA

REFERENCIAS:

- **Pilotín 30cm de diámetro**
- VF - 20x40 **Viga fundación 0.20x0.40m**
- B **Bases Excentricas**
- B **Bases**

NOTAS: 1-Todas las medidas deberan ser verificadas en obra.

DIRECCIÓN PROVINCIAL DE ARQUITECTURA

Ministerio de Infraestructura y servicios públicos.

BUENOS AIRES PROVINCIA

ANTEPROYECTO:
Ministerio de salud.
Departamento de recursos físicos en salud.
DOCUMENTACIÓN PARA PLIEGO LICITATORIO.
DIRECCIÓN PROVINCIAL DE ARQUITECTURA.

OBRA:
CAPS 19 De Diciembre

PARTIDO: Lomas de Zamora - Provincia de Buenos Aires

UBICACION: Bolonia y Juan M. de Lavardén

Director Provincial:
Cdor. Carlos Colombini

Plano:
07-PLANTA DE FUNDACIONES

ESCALA: 1:100

PLIEG-2019-04499745-GDEBA-DTOPAMIYSPG

N de expediente:	Fecha:	N plano:	Total:
	ENERO 2019	7	19

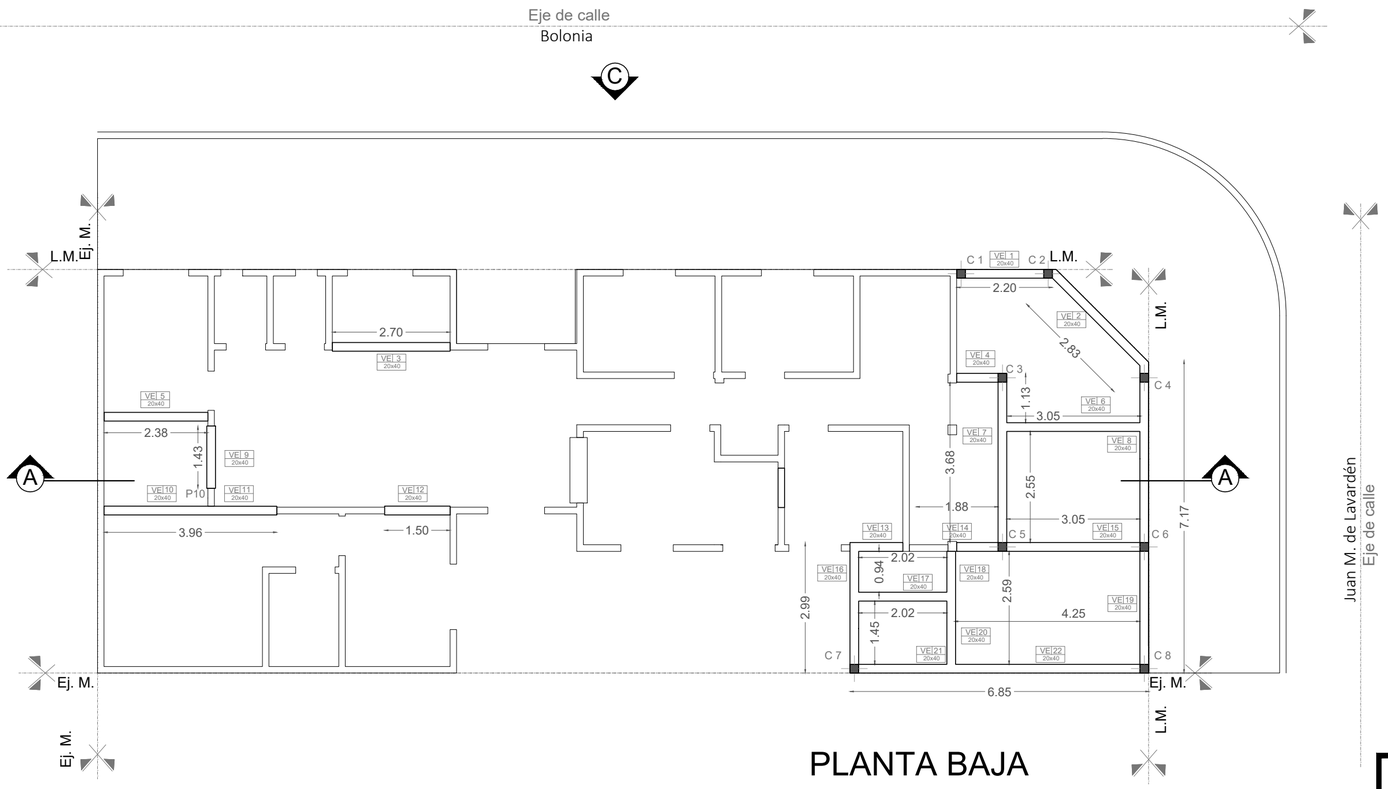

PLANTA BAJA

REFERENCIAS:

VE 20x40 - **Viga Encadenado 0.30x0.40m**

C **Columnas**

NOTAS: 1-Todas las medidas deberan ser verificadas en obra.

DIRECCIÓN PROVINCIAL DE ARQUITECTURA
Ministerio de Infraestructura y servicios públicos.

BUENOS AIRES PROVINCIA

ANTEPROYECTO: Ministerio de salud. Departamento de recursos físicos en salud. DOCUMENTACIÓN PARA PLIEGO LICITATORIO. DIRECCIÓN PROVINCIAL DE ARQUITECTURA.	OBRA: **CAPS 19 De Diciembre** PARTIDO: Lomas de Zamora - Provincia de Buenos Aires UBICACION: Bolonia y Juan M. de Lavardén
Director Provincial: Cdor. Carlos Colombini	Plano: **08-PLANTA ESTRUCTURAL SOBRE P.B.** ESCALA: 1:100

N de expediente:	Fecha:	N plano:	Total:
	ENERO 2019	8	19

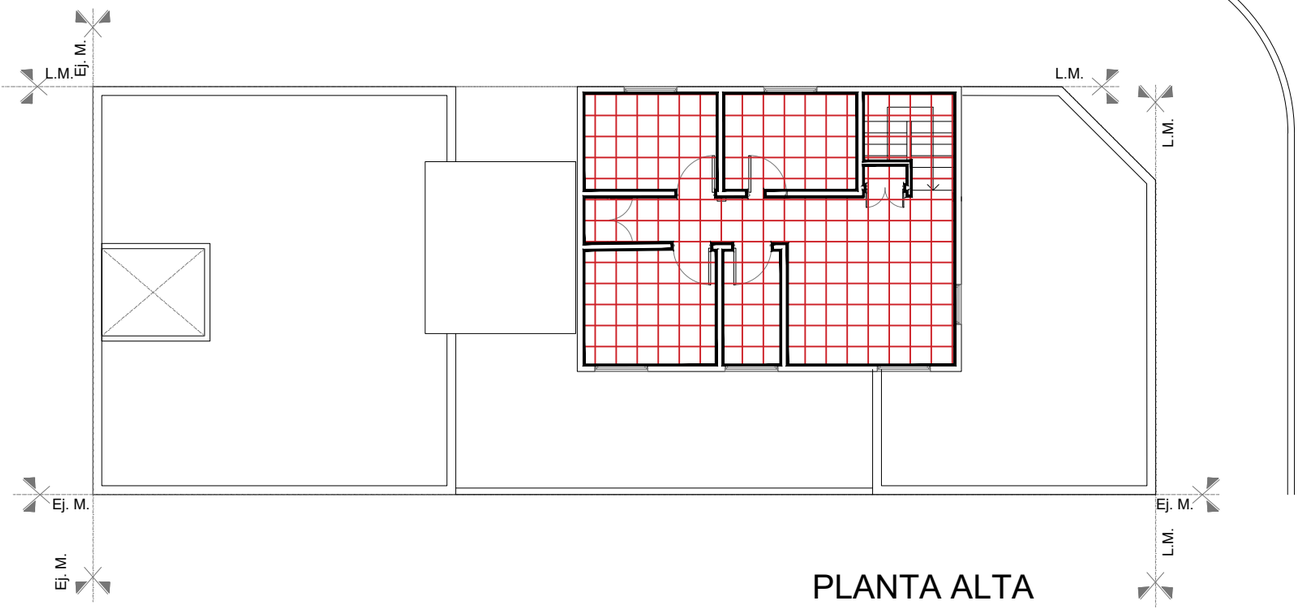

PLANTA ALTA

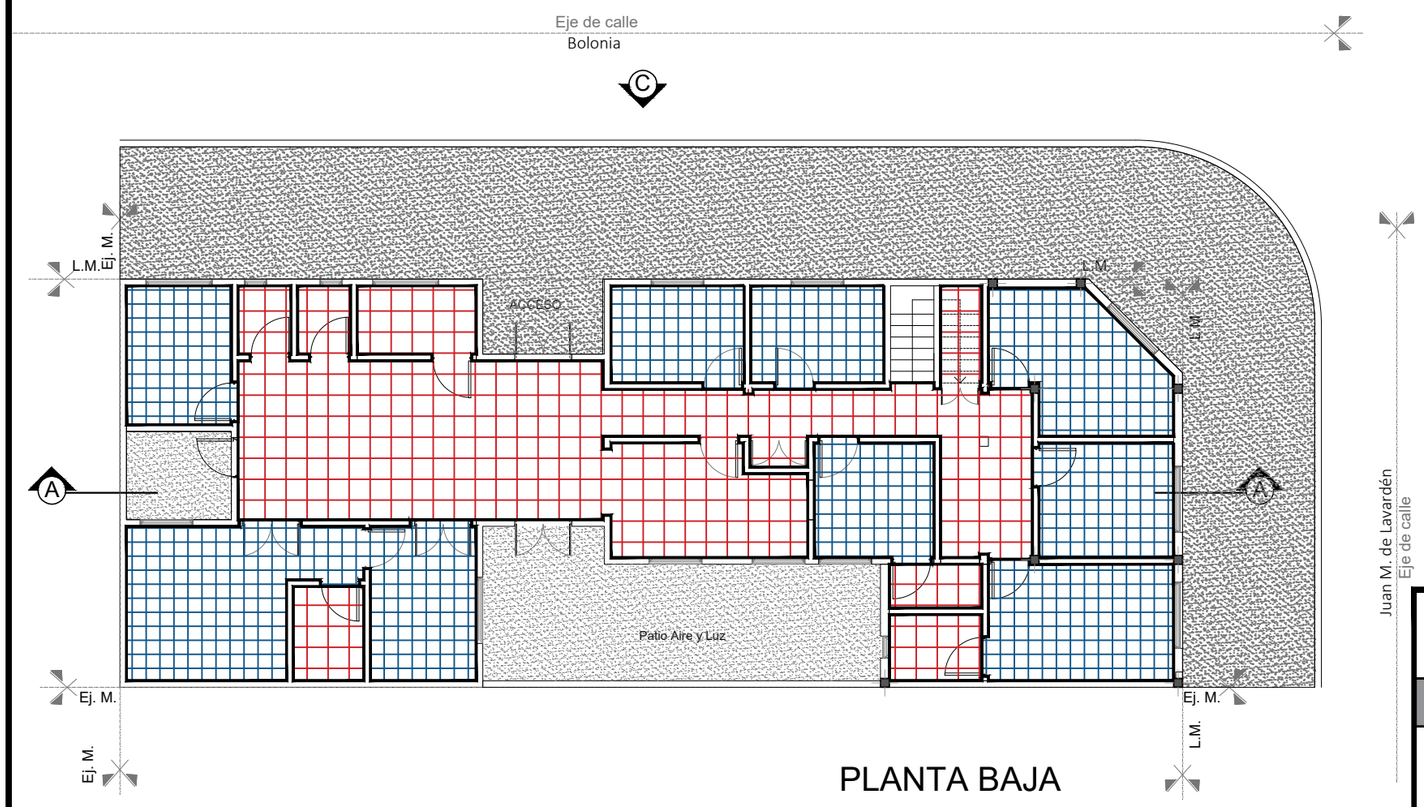

PLANTA BAJA

REFERENCIAS:

- Cemento Alisado
- PORCELANATO
- VINILICO

NOTAS: 1-Todas las medidas deberan ser verificadas en obra.

DIRECCIÓN PROVINCIAL DE ARQUITECTURA
Ministerio de Infraestructura y servicios públicos.

BUENOS AIRES PROVINCIA

ANTEPROYECTO: Ministerio de salud. Departamento de recursos físicos en salud. DOCUMENTACIÓN PARA PLIEGO LICITATORIO. DIRECCIÓN PROVINCIAL DE ARQUITECTURA.	OBRA: **CAPS 19 De Diciembre** PARTIDO: Lomas de Zamora - Provincia de Buenos Aires UBICACION: Bolonia y Juan M. de Lavardén
Director Provincial: Cdor. Carlos Colombini	Plano: **09-PLANTA DE SOLADOS** ESCALA: 1:100

N de expediente:	Fecha:	N plano:	Total:
	ENERO 2019	9	19

PLIEG-2019-04499745-GDEBA-DTDPAMIYSPG

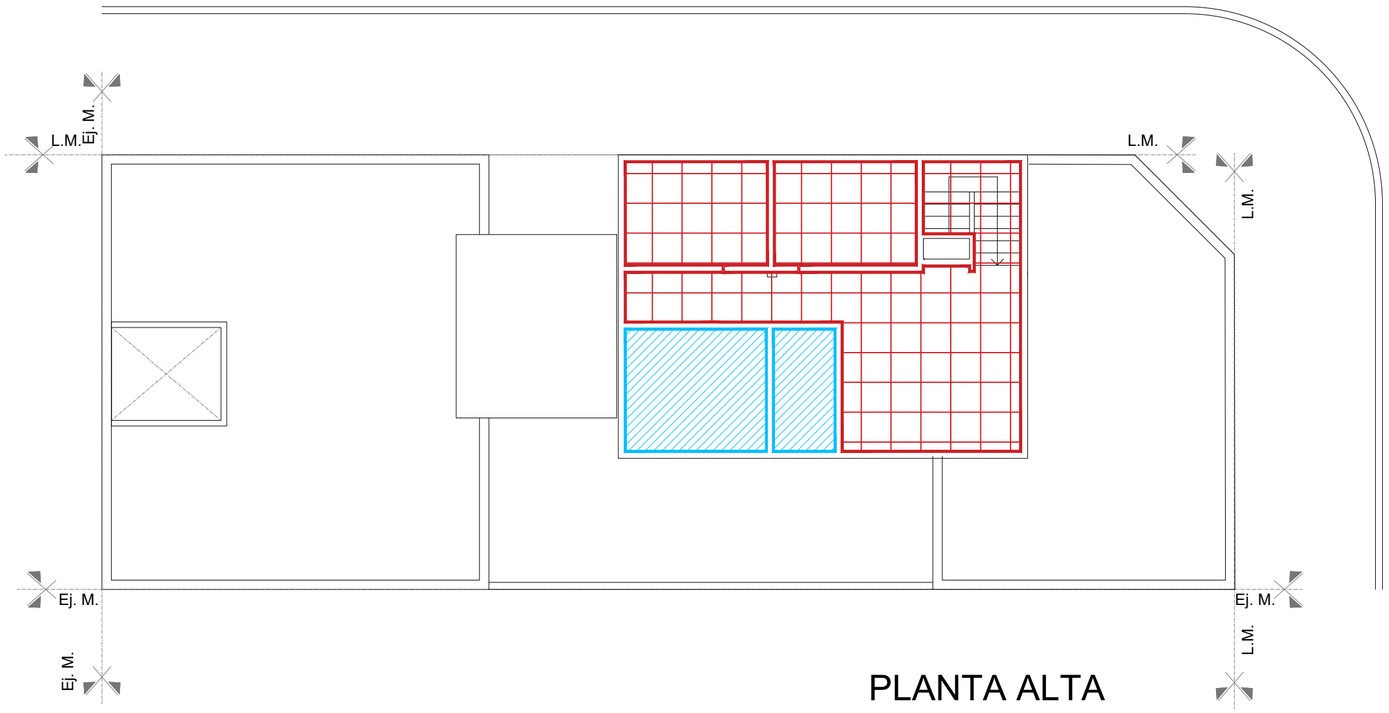

PLANTA ALTA

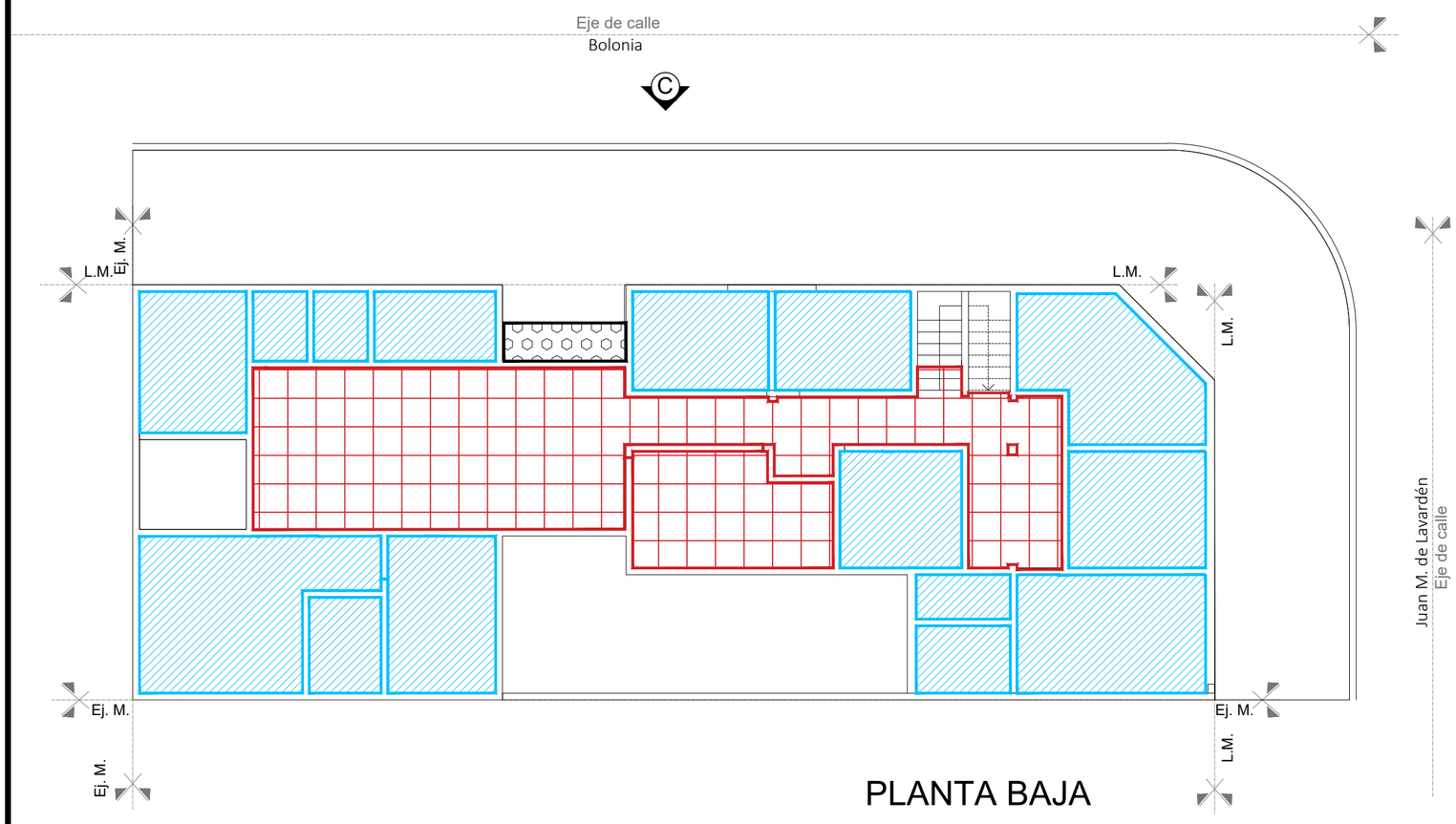

PLANTA BAJA

REFERENCIAS:

- Cielorraso suspendido modular
- Cielorraso suspendido placa roca de yeso
- Cielorraso placa Cementicia

NOTAS: 1-Todas las medidas deberan ser verificadas en obra.

DIRECCIÓN PROVINCIAL DE ARQUITECTURA
Ministerio de Infraestructura y servicios públicos.

BUENOS AIRES PROVINCIA

ANTEPROYECTO: Ministerio de salud. Departamento de recursos físicos en salud. DOCUMENTACIÓN PARA PLIEGO LICITATORIO. DIRECCIÓN PROVINCIAL DE ARQUITECTURA.	OBRA: **CAPS 19 De Diciembre** PARTIDO: Lomas de Zamora - Provincia de Buenos Aires UBICACION: Bolonia y Juan M. de Lavardén
Director Provincial: Cdor. Carlos Colombini	Plano: **10-PLANTA DE CIELORRASOS** ESCALA: 1:100

N de expediente:	Fecha:	N plano:	Total:
PLIEG-2019-04499745-GDEBA-DTDPAMYSPG	ENERO 2019	10	19

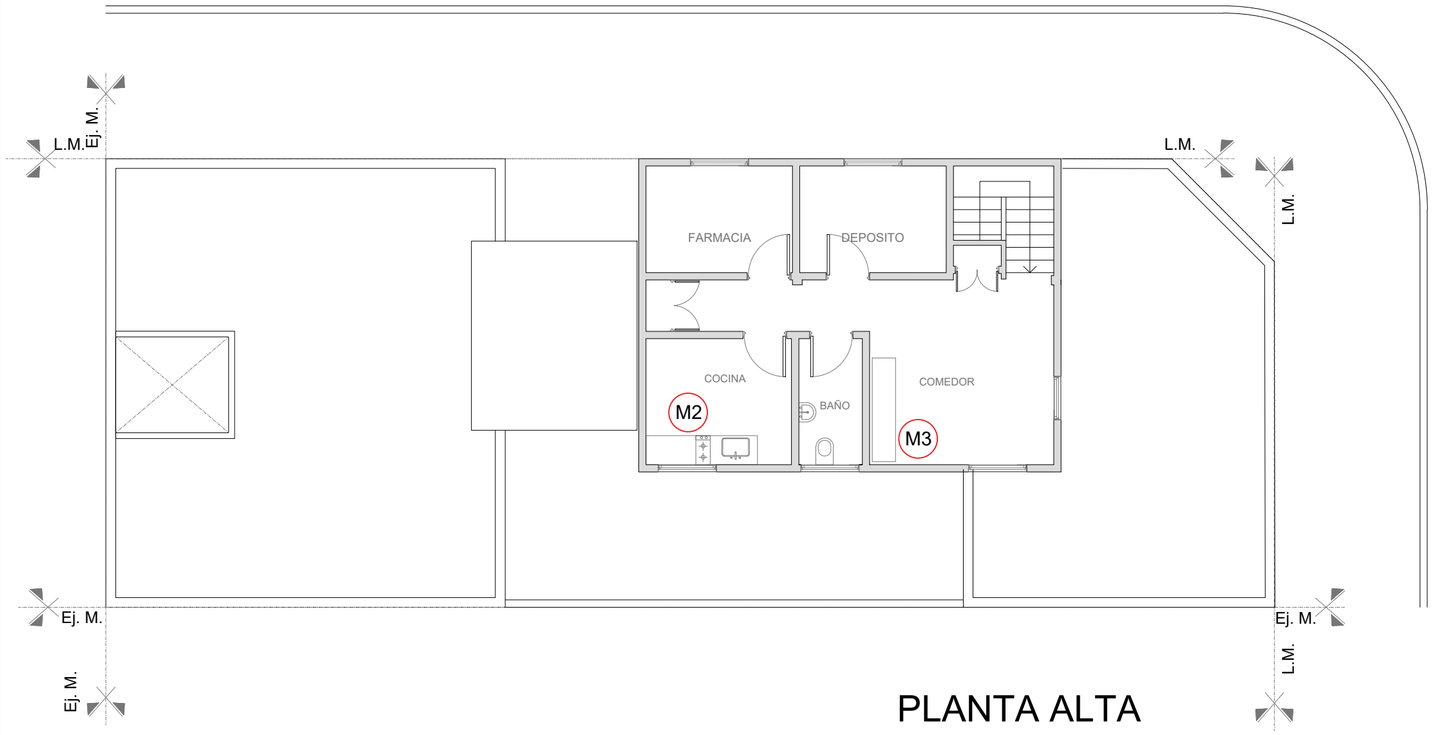

PLANTA ALTA

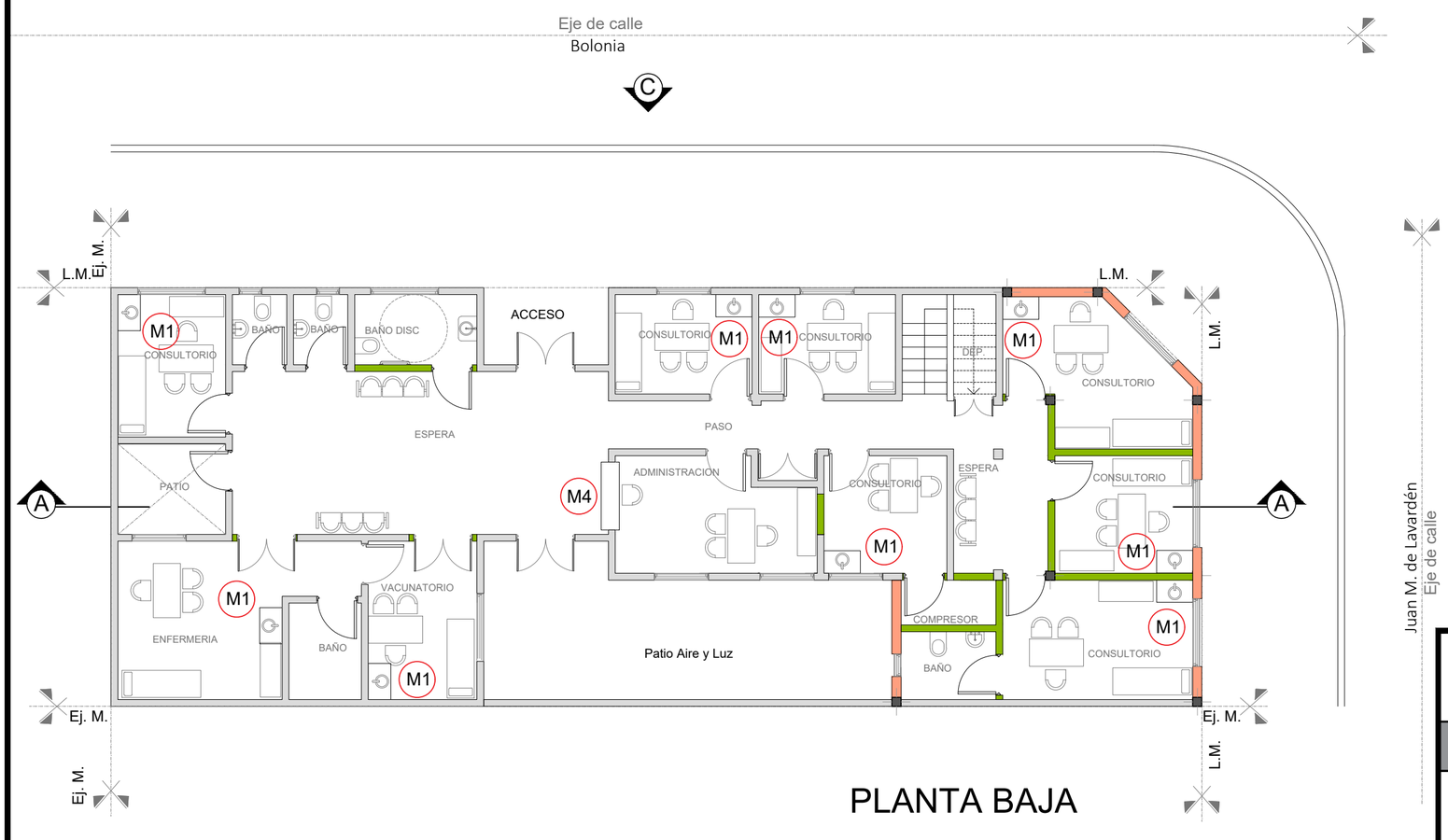

PLANTA BAJA

REFERENCIAS: Muebles segun P.E.T.

- M1 Mesada de granito gris con bacha
- M2 Mesada de granito gris con Pileta
- M3 Mueble con estantes
- M4 Mostrador administracion.

NOTAS: 1-Todas las medidas deberan ser verificadas en obra.

DIRECCIÓN PROVINCIAL DE ARQUITECTURA
Ministerio de Infraestructura y servicios públicos.

BUENOS AIRES PROVINCIA

ANTEPROYECTO: Ministerio de salud. Departamento de recursos físicos en salud. DOCUMENTACIÓN PARA PLIEGO LICITATORIO. DIRECCIÓN PROVINCIAL DE ARQUITECTURA.	OBRA: **CAPS 19 De Diciembre** PARTIDO: Lomas de Zamora - Provincia de Buenos Aires UBICACION: Bolonia y Juan M. de Lavardén
Director Provincial: Cdor. Carlos Colombini	Plano: **11-PLANTA DE EQUIPAMIENTO** ESCALA: 1:100

N de expediente:	Fecha:	N plano:	Total:
	ENERO 2019	11	19

PLIEG-2019-04499745-GDEBA-DTDPAMIYSPG

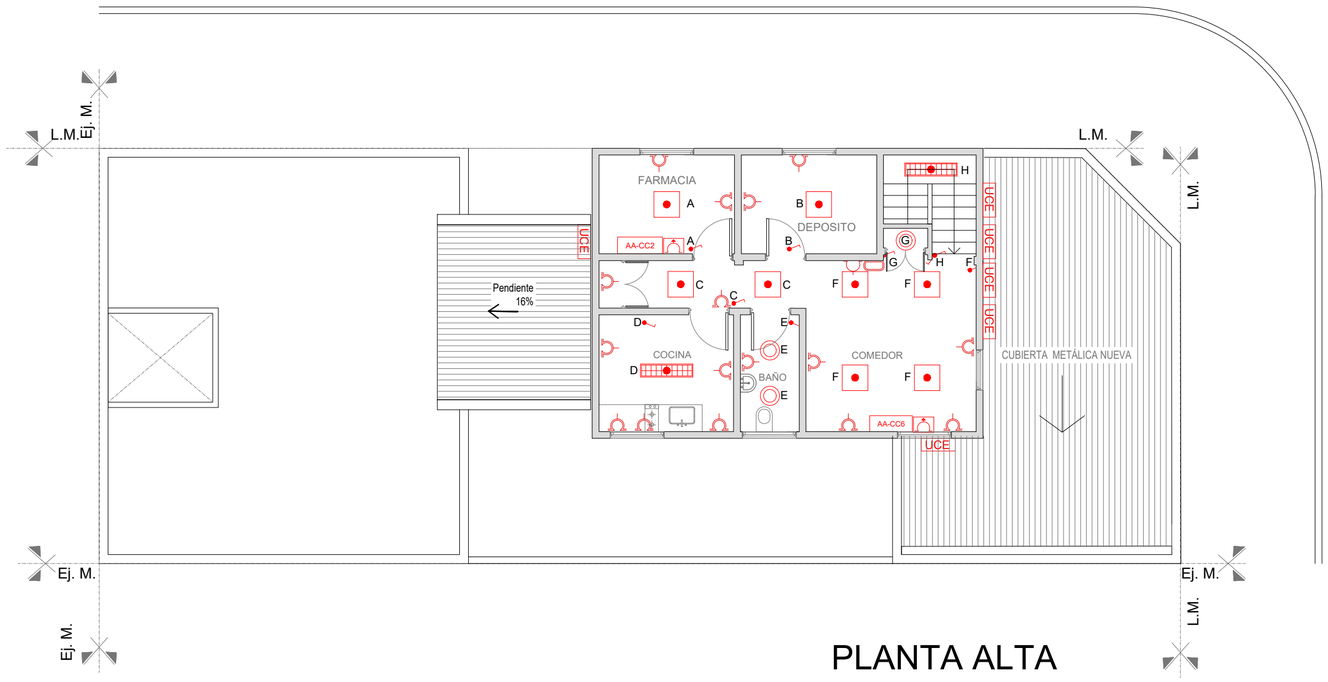

PLANTA ALTA

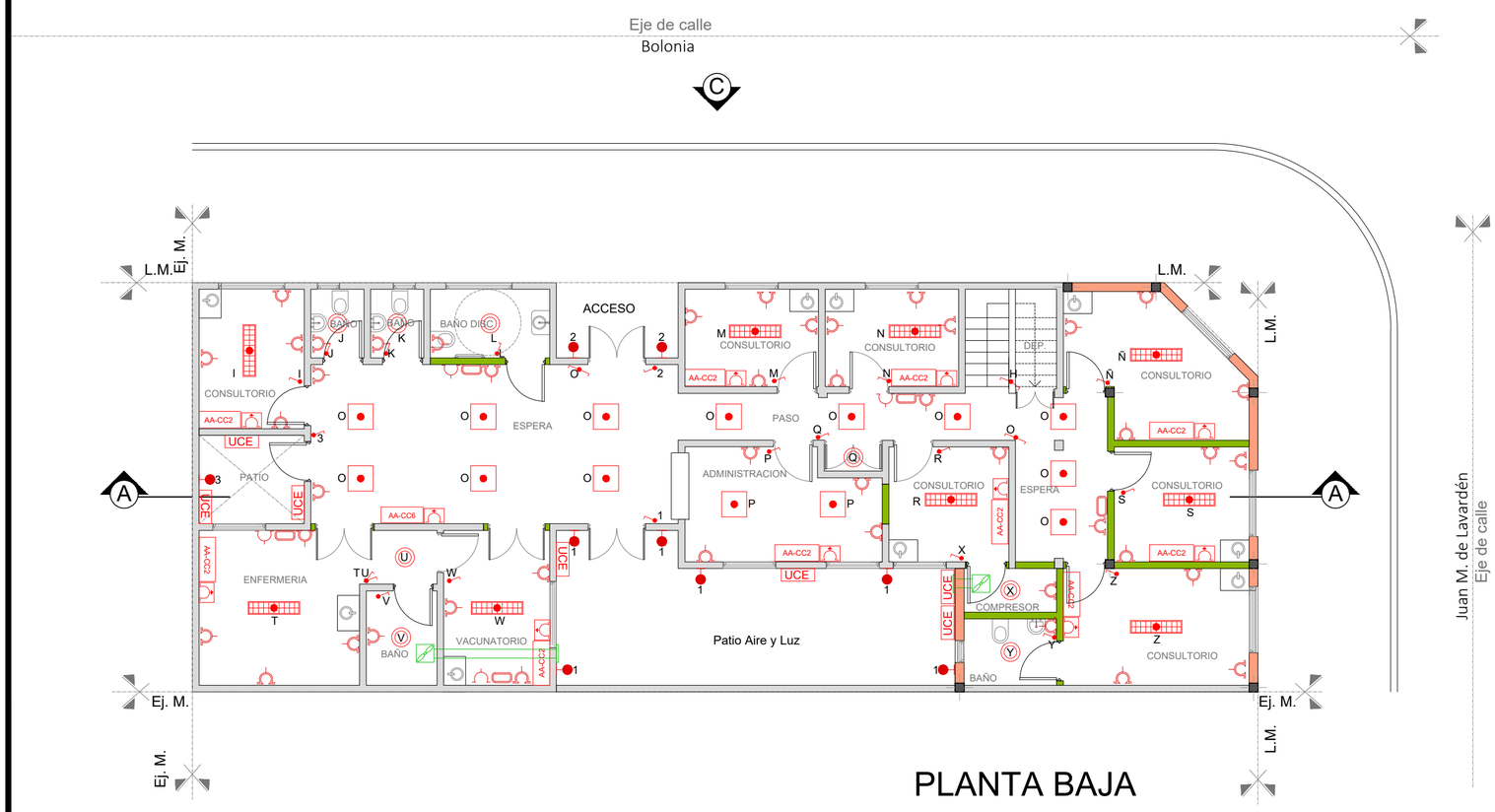

PLANTA BAJA

REFERENCIAS:

	LUMINARIA PARA EMBUTIR LED 0.60x0.60m
	LUMINARIA PARA EMBUTIR LED 0.30x1.20m
	LUMINARIA PUNTUAL PARA EMBUTIR LED Ø23cm
	LUZ DE EMERGENCIA
	LUMINARIA APLIQUE EXTERIOR
	BASTIDOR CON DOS TOMAS
	CAJA PLASTICA CON TOMAS TIPO INDUSTRIAL
	BASTIDOR CON TOMA
	TABLERO ELECTRICO
AA-CC2	AIRE ACONDICIONADO F/C 2200 W
AA-CC6	AIRE ACONDICIONADO F/C 6000W
UCE	UNIDAD CONDENSADORA EXTERIOR
	EXTRACTOR DE AIRE PARA CONDUCTO Ø 110 mm

NOTAS: 1-Todas las medidas deberan ser verificadas en obra.

DIRECCIÓN PROVINCIAL DE ARQUITECTURA
Ministerio de Infraestructura y servicios públicos.

BUENOS AIRES PROVINCIA

ANTEPROYECTO:
Ministerio de salud.
Departamento de recursos físicos en salud.
DOCUMENTACIÓN PARA PLIEGO LICITATORIO.
DIRECCIÓN PROVINCIAL DE ARQUITECTURA.

OBRA:
CAPS 19 De Diciembre

PARTIDO: Lomas de Zamora - Provincia de Buenos Aires

UBICACION: Bolonia y Juan M. de Lavardén

Director Provincial:
Cdor. Carlos Colombini

Plano:
12-ARTEFACTOS ELECTRICOS
ESCALA: 1:100

N de expediente:	Fecha:	N plano:	Total:
	ENERO 2019	12	19

PLANTA ALTA

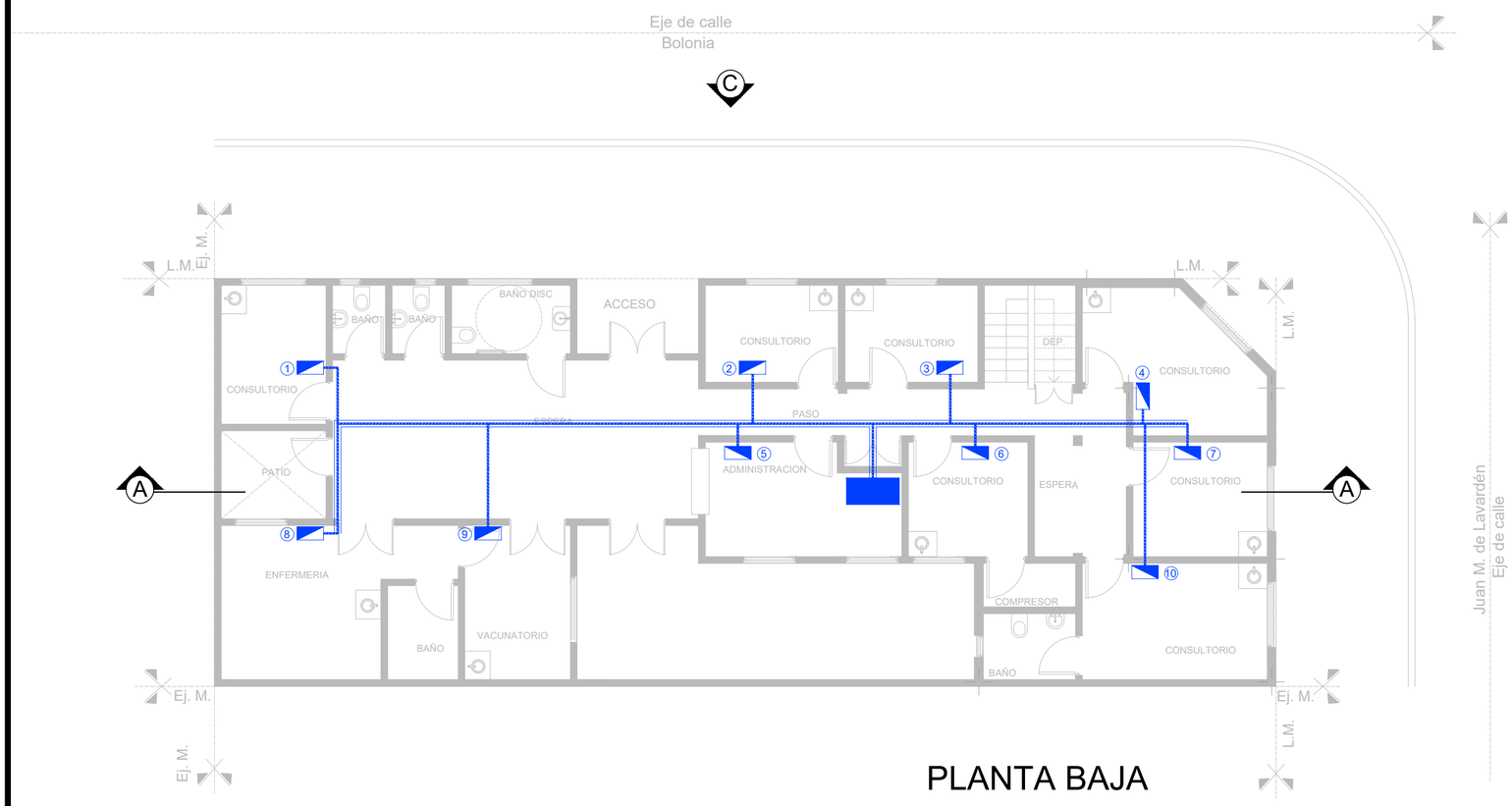

PLANTA BAJA

REFERENCIAS:

PUESTO DE DATOS
-2 TOMAS BLANCOS IRAM 2071 CIRC. TN
-TRES TOMAS ROJOS IRAM 2071 PARA ALIMENTACION DE DATOS CIRC. TP
-DOS JACK RJ 45 CAT 6A PARA DATOS.

BANDEJA PORTACABLES PARA DISTRIBUCION DE DATOS.
ANCHO 10 cm

RACK DE DATOS SECUNDARIO SEGUN ESPECIFICACIONES TECNICAS EN PLIEGO DE DATOS

NOTAS: 1-Todas las medidas deberan ser verificadas en obra.

DIRECCIÓN PROVINCIAL DE ARQUITECTURA
Ministerio de Infraestructura y servicios públicos.

BUENOS AIRES PROVINCIA

ANTEPROYECTO:
Ministerio de salud.
Departamento de recursos físicos en salud.
DOCUMENTACIÓN PARA PLIEGO LICITATORIO.
DIRECCIÓN PROVINCIAL DE ARQUITECTURA.

OBRA:
CAPS 19 De Diciembre

PARTIDO: Lomas de Zamora - Provincia de Buenos Aires

UBICACION: Bolonia y Juan M. de Lavardén

Director Provincial:
Cdor. Carlos Colombini

Plano:
13-PLANTA DE RED DE DATOS
ESCALA: 1:100

N de expediente:	Fecha:	N plano:	Total:
	ENERO 2019	13	19

PLANTA ALTA

REFERENCIAS

INSTALACIÓN AGUA	
	Cañeria de agua fria de PP
	Cañeria de agua calientede PP
	Llave de paso agua fria
	Llave de paso agua caliente
	Bajada agua fria
	T.T. Electrico 50lts

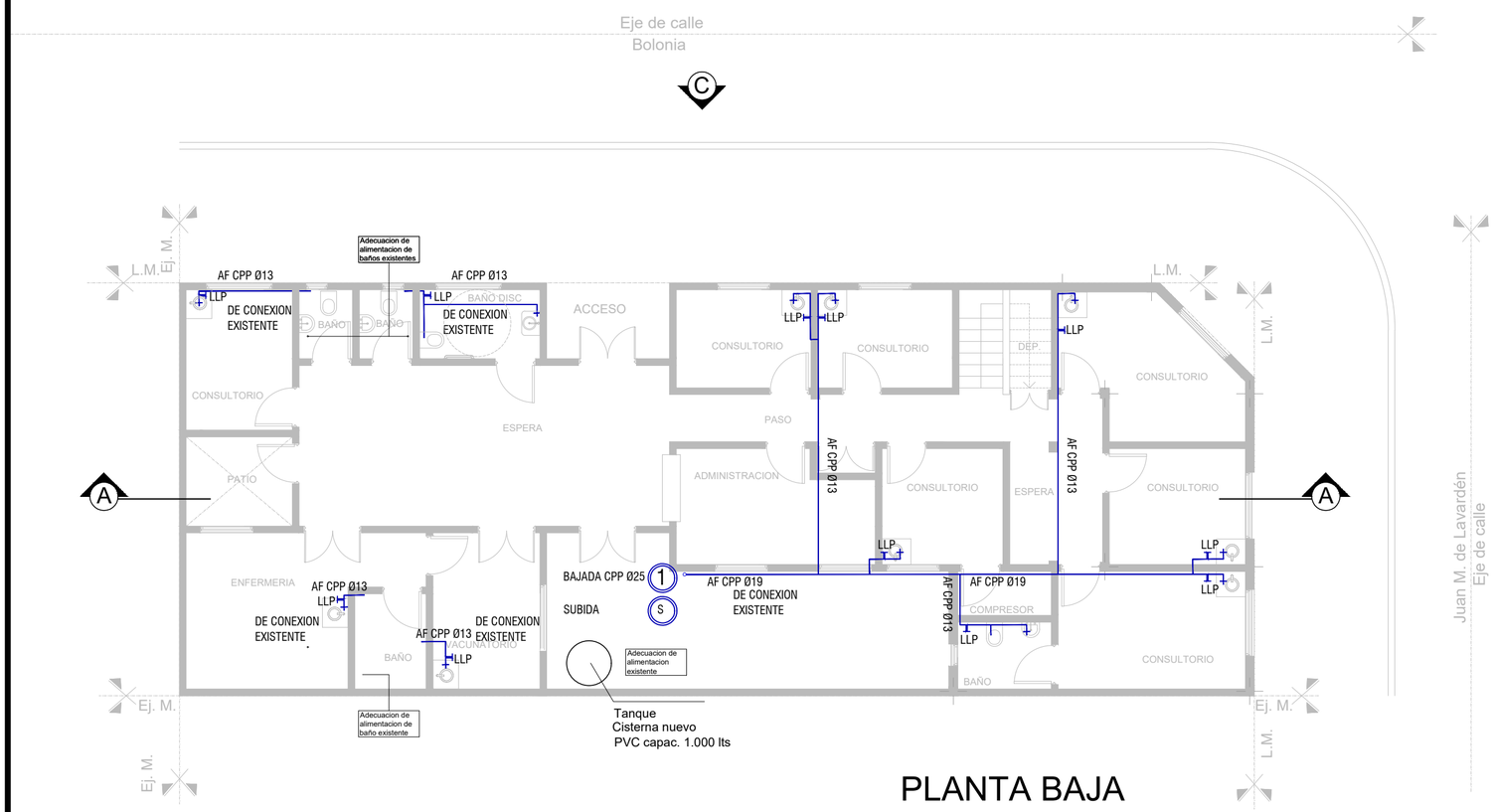

PLANTA BAJA

NOTAS: 1-Todas las medidas deberan ser verificadas en obra.

DIRECCIÓN PROVINCIAL DE ARQUITECTURA
Ministerio de Infraestructura y servicios públicos.

BUENOS AIRES PROVINCIA

ANTEPROYECTO: Ministerio de salud. Departamento de recursos físicos en salud. DOCUMENTACIÓN PARA PLIEGO LICITATORIO. DIRECCIÓN PROVINCIAL DE ARQUITECTURA.	OBRA: **CAPS 19 De Diciembre**
	PARTIDO: Lomas de Zamora - Provincia de Buenos Aires
	UBICACION: Bolonia y Juan M. de Lavardén
Director Provincial: Cdor. Carlos Colombini	Plano: **14-INST. SANIT. AGUA FRIA - CALIENTE** ESCALA: 1:100
	N de expediente: / Fecha: ENERO 2019 / N plano: 14 / Total: 19

PLIEG-2019-04499745-GDEBA-DTDPAMLVSPG

PLANTA ALTA

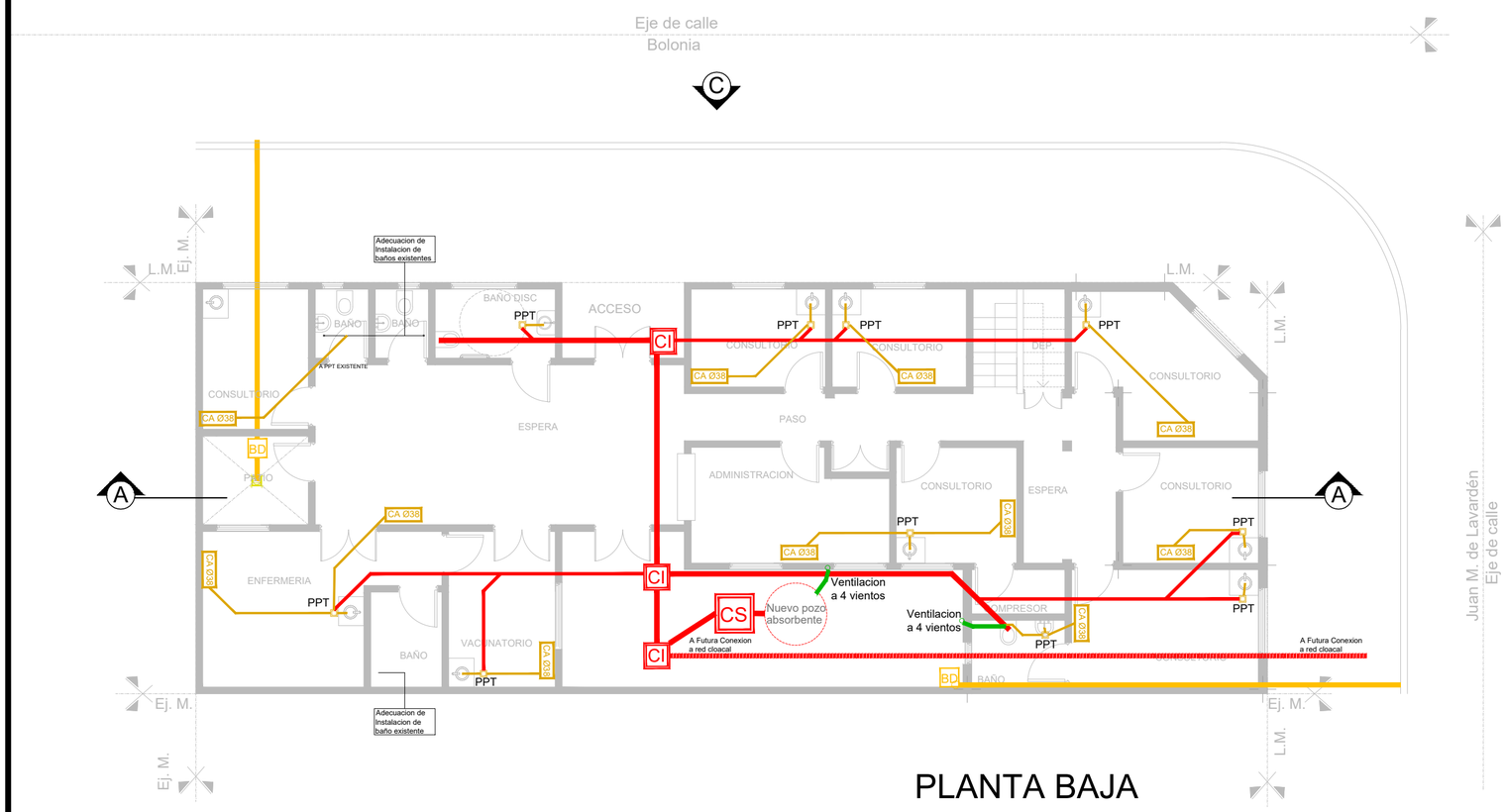

PLANTA BAJA

REFERENCIAS:

INSTALACIÓN CLOACAL		INSTALACIÓN PLUVIAL	
	Caño de pvc ø 38mm		Caño hierro fundido 110m
	Caño de pvc ø 63mm		Caño PVC ø 110mm
	Caño de pvc ø 110mm	BD	Boca desague 30x30cm
	Pileta de piso	CI	Camara de inspección
B.A.	Boca de acceso		Embudo de hierro fundido
CI	Camara de inspección 60x60		
	Ventilacion Cloacal pvc ø 110mm		
CA Ø38	Condensado Aire Acondicionado		

NOTAS: 1-Todas las medidas deberan ser verificadas en obra.

DIRECCIÓN PROVINCIAL DE ARQUITECTURA
Ministerio de Infraestructura y servicios públicos.

BUENOS AIRES PROVINCIA

ANTEPROYECTO:
Ministerio de salud.
Departamento de recursos físicos en salud.
DOCUMENTACIÓN PARA PLIEGO LICITATORIO.
DIRECCIÓN PROVINCIAL DE ARQUITECTURA.

OBRA:
CAPS 19 De Diciembre

PARTIDO: Lomas de Zamora - Provincia de Buenos Aires

UBICACION: Bolonia y Juan M. de Lavardén

Director Provincial:
Cdor. Carlos Colombini

Plano:
15-INSTALACION CLOACAL - PLUVIAL
ESCALA: 1:100

N de expediente:	Fecha:	N plano:	Total:
	ENERO 2019	15	19

PLANTA ALTA

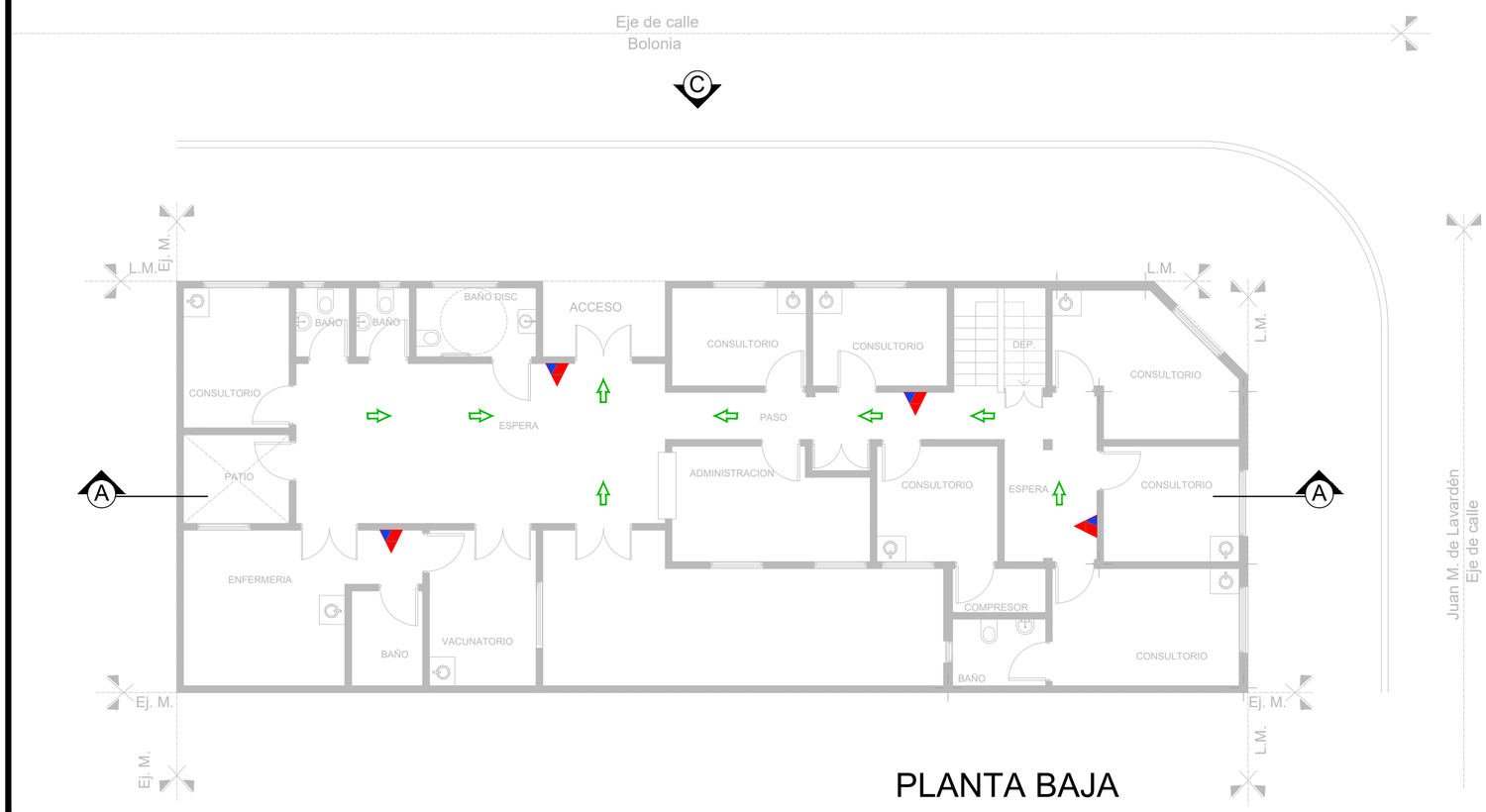

PLANTA BAJA

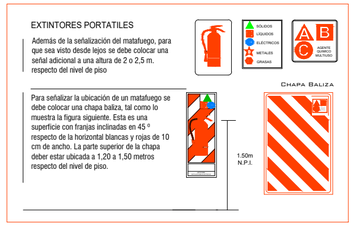

REFERENCIAS:

▲	**Extintor CO2 2.5 kg.**
▲	**Extintor polvo seco ABC 10 kg.**
SALIDA	**Cartel LED salida de emergencias**

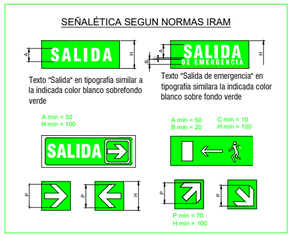

NOTAS: 1-Todas las medidas deberan ser verificadas en obra.

DIRECCIÓN PROVINCIAL DE ARQUITECTURA
Ministerio de Infraestructura y servicios públicos.

BUENOS AIRES PROVINCIA

ANTEPROYECTO: Ministerio de salud. Departamento de recursos físicos en salud. DOCUMENTACIÓN PARA PLIEGO LICITATORIO. DIRECCIÓN PROVINCIAL DE ARQUITECTURA.	OBRA: **CAPS 19 De Diciembre** PARTIDO: Lomas de Zamora - Provincia de Buenos Aires UBICACION: Bolonia y Juan M. de Lavardén
Director Provincial: Cdor. Carlos Colombini	Plano: **16-PROTECCION CONTRA INCENDIOS** ESCALA: 1:100

N de expediente:	Fecha:	N plano:	Total:
	ENERO 2019	16	19

PLIEG-2019-04499745-GDEBA-DTDPAMIYSPG

TIPO	P1	P2	P3	P4	P5
	CANT.:8 DER: 3 - IZQ: 5	CANT.:1 DER: 0 - IZQ: 1	CANT.:2	CANT.:1 DER: 1	CANT.:1 DER: 1
DISEÑO	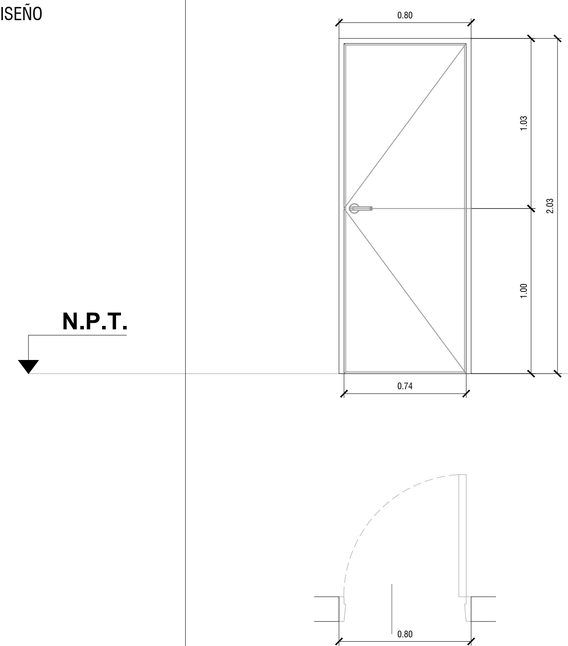	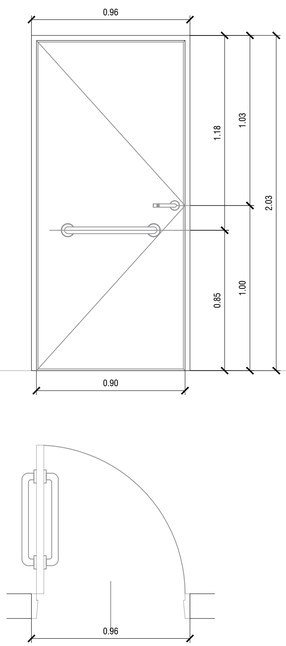	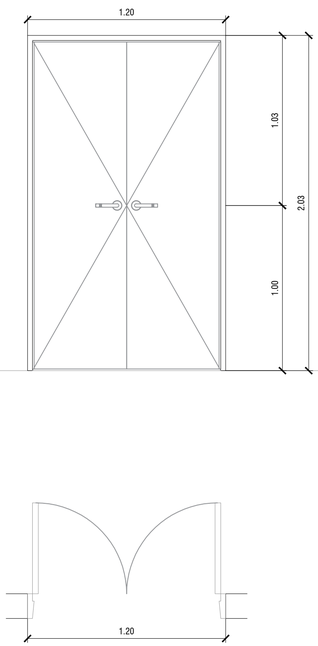	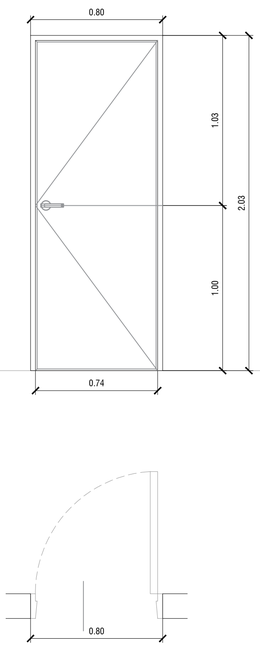	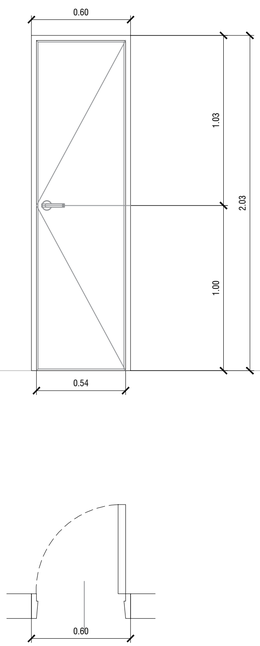
ESPECIFICACIONES – LOCAL	Local 01-Local 02-Local 03-Local 07-Local 14-Local 17-Local 19-Local 20	BAÑO DE DISCAPACITADOS	Local 15-Local 17	Local 01-Local 02-Local 03-Local 07-Local 14-Local 17-Local 19-Local 20	Local 01-Local 02-Local 03-Local 07-Local 14-Local 17-Local 19-Local 20
MARCOS	Marco de chapa doblada BWG N°16, 30mm x 150mm	Marco de chapa doblada BWG N°16, 30mm x 150mm	Marco de chapa doblada BWG N°16, 30mm x 150mm	Marco de chapa doblada BWG N°16, 30mm x 150mm	Marco de chapa doblada BWG N°16, 30mm x 150mm
HOJAS	Hoja placa de abrir, de primera calidad 45mm de espesor, estructura interna de madera, revestida en laminado plástico color blanco con tapacanto de cedro.	Hoja tipo placa de cedro de primera calidad 45mm de espesor, revestida en melaminico blanco semimate de 1mm de espesor, cantonera de cedro.	Hojas placa de abrir, de primera calidad 45mm de espesor, estructura interna de madera, revestida en laminado plástico color blanco con tapacanto de cedro.	Hoja metalica de abrir, reforzada de chapa doblada BWG N°18	Hoja placa de abrir, de primera calidad 45mm de espesor, estructura interna de madera, revestida en laminado plástico color blanco con tapacanto de cedro.
SISTEMA	Puerta de una hoja de abrir.	Puerta de una hoja de abrir.	Puerta de dos hojas de abrir.	Puerta de una hoja de abrir.	Puerta de una hoja de abrir.
HERRAJES	3 Pomelas mixtas reforzadas de hierro. Cerradura de embutir, con cerradura de doble paleta tipo Trabex. Manija doble balancin, bronce platil, recta pesada, bocallaves y rosetas circulares.	3 Pomelas mixtas reforzadas de hierro. Cerradura de embutir, con cerradura de doble paleta tipo Trabex. Manija doble balancin, bronce platil, recta pesada, bocallaves y rosetas circulares. Barral de acero inoxidable a 0.85m de N.P.T.	3 Pomelas mixtas reforzadas de hierro. Cerradura de embutir, con cerradura de doble paleta tipo Trabex. Manija doble balancin, bronce platil, recta pesada, bocallaves y rosetas circulares.	3 Pomelas mixtas reforzadas de hierro. Cerradura de embutir, con cerradura de doble paleta tipo Trabex. Manija doble balancin, bronce platil, recta pesada, bocallaves y rosetas circulares.	3 Pomelas mixtas reforzadas de hierro. Cerradura de embutir, con cerradura de doble paleta tipo Trabex. Manija doble balancin, bronce platil, recta pesada, bocallaves y rosetas circulares.
PINTURA	Marco: Convertidor de óxido, esmalte sintético blanco.	Marco: Convertidor de óxido, esmalte sintético blanco	Marco: Convertidor de óxido, esmalte sintético blanco.	Marco y Hoja: Convertidor de óxido, esmalte sintético blanco.	Marco: Convertidor de óxido, esmalte sintético blanco.

N.P.T.

NOTAS: 1-Todas las medidas deberan ser verificadas en obra.

DIRECCIÓN PROVINCIAL DE ARQUITECTURA
Ministerio de Infraestructura y servicios públicos.

BUENOS AIRES PROVINCIA

ANTEPROYECTO:
Ministerio de salud.
Departamento de recursos físicos en salud.
DOCUMENTACIÓN PARA PLIEGO LICITATORIO.
DIRECCIÓN PROVINCIAL DE ARQUITECTURA.

OBRA:
CAPS 19 De Diciembre

PARTIDO: Lomas de Zamora - Provincia de Buenos Aires
UBICACION: Bolonia y Juan M. de Lavardén

Director Provincial:
Cdor. Carlos Colombini

Plano:
17-PLANILLA DE CARPINTERIAS
ESCALA: 1:20

N de expediente	Fecha	N plano	Total
PLIEG-2019-04499749-CPEBA-DIPPAMIYSPG	ENERO 2019	17	19

TIPO	V1-R1	V2-R2
	CANT.:3	CANT.:1
DISEÑO	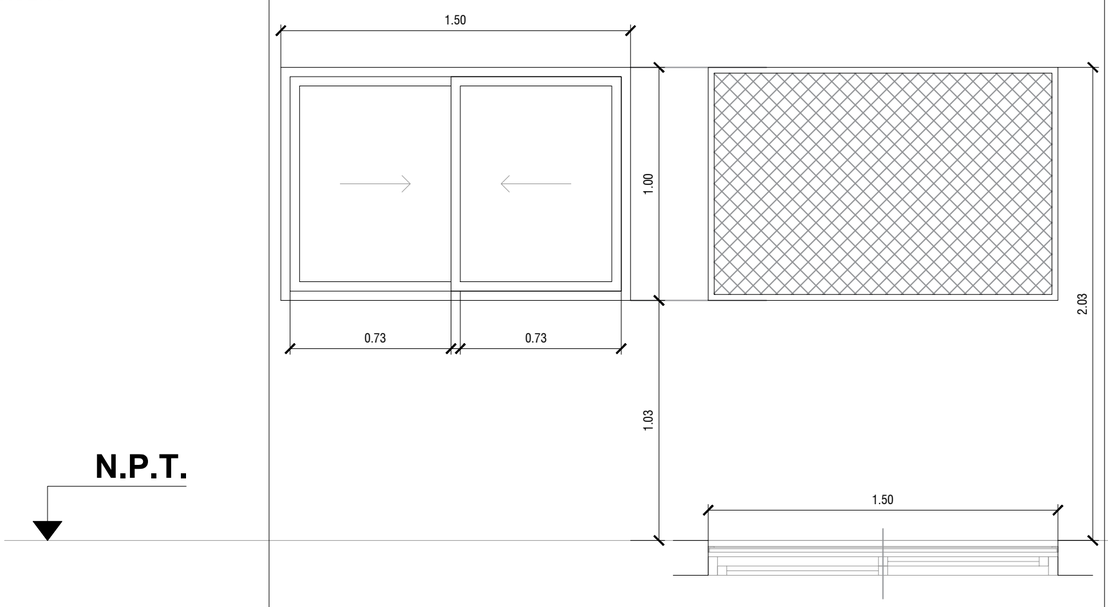	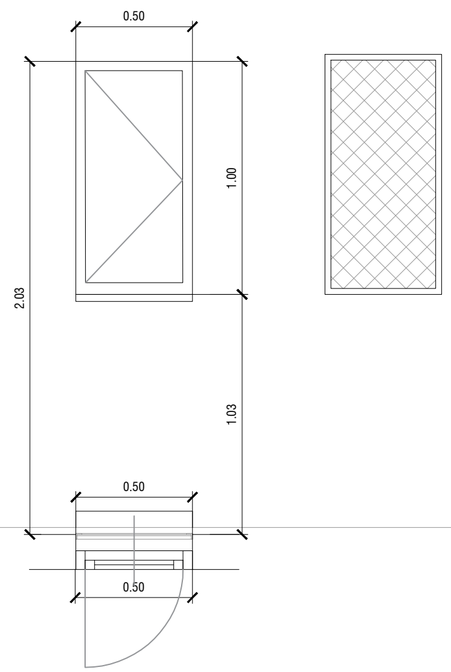
ESPECIFICACIONES – LOCAL	Local 07- Local 14- Local 20	Local 19
PREMARCOS	Aluminio natural fijado a la mampostería.	Aluminio natural fijado a la mampostería.
MARCOS	Aluminio, terminación blanco brillante, línea Modena 2 (Aluar) o equivalente superior	Aluminio, terminación blanco brillante, línea Modena 2 (Aluar) o equivalente superior
HOJAS	Ventana de 2 hojas tipo corredizas, terminación blanco brillante. Línea Modena 2 (Aluar) o equivalente superior.	Ventana de 1 hoja de abrir, terminación blanco brillante. Línea Modena 2 (Aluar) o equivalente superior.
SISTEMA	2 hojas corredizas.	1 hoja de abrir, sobre eje vertical izquierdo.
HERRAJES	2 ruedas por hoja, cierre geisse o equivalente superior.	Rebatible sobre eje vertical izquierdo, cierre geisse o equivalente superior.
VIDRIO	Transparente laminado 3+3	Transparente laminado 3+3
CONTRAVIDRIO	INT.: Curvos Mat. IDEM Marcos. - Ext.: Rectos Mat. IDEM Marcos.	INT.: Curvos Mat. IDEM Marcos. - Ext.: Rectos Mat. IDEM Marcos.
PINTURA	Rejas: Convertidor de óxido, esmalte sintético blanco.	Rejas: Convertidor de óxido, esmalte sintético blanco.
REJAS	Hierro angulo 25.4mm x 25.4mm cerrada con una malla de metal desplegado 750-50-50	Hierro angulo 25.4mm x 25.4mm cerrada con una malla de metal desplegado 750-50-50

NOTAS: 1-Todas las medidas deberan ser verificadas en obra.

DIRECCIÓN PROVINCIAL DE ARQUITECTURA
Ministerio de Infraestructura y servicios públicos.

BUENOS AIRES PROVINCIA

ANTEPROYECTO:
Ministerio de salud.
Departamento de recursos físicos en salud.
DOCUMENTACIÓN PARA PLIEGO LICITATORIO.
DIRECCIÓN PROVINCIAL DE ARQUITECTURA.

OBRA:
CAPS 19 De Diciembre

PARTIDO: Lomas de Zamora - Provincia de Buenos Aires

UBICACION: Bolonia y Juan M. de Lavardén

Director Provincial:
Cdor. Carlos Colombini

Plano:
18-PLANILLA DE CARPINTERIAS (2)
ESCALA: 1:20

N de expediente:	Fecha:	N plano:	Total:
	ENERO 2019	18	19

PLIEG-2019-01490745-GDEBA-DTDPAMIYSPG

TIPO		DETALLE ESC 1:10
CANTIDAD	CANT.: 9	
DISEÑO	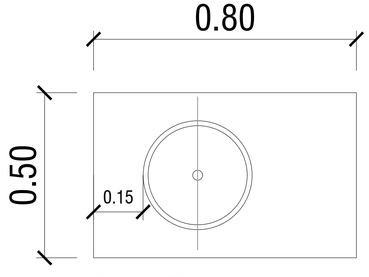 PLANTA 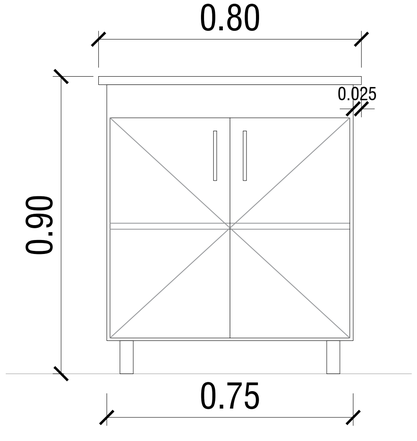 VISTA FRENTE	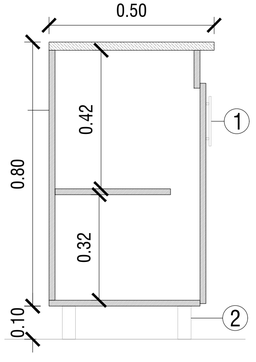 **REFERENCIAS** 1 MANIJA DE ACERO INOXIDABLE 2 PATA DE ACERO INOXIDABLE
DESCRIPCION		

- N° LOCAL: 01, 05, 06, 07,12, 14, 15,17, 20
- DENOMINACION LOCAL: CONSULTORIOS Y VACUNATORIO
- MUEBLE VANITORY CON PATAS DE ACERO INOXIDABLE

NOTAS: 1-Todas las medidas deberan ser verificadas en obra.

DIRECCIÓN PROVINCIAL DE ARQUITECTURA
Ministerio de Infraestructura y servicios públicos.

BUENOS AIRES PROVINCIA

ANTEPROYECTO: Ministerio de salud. Departamento de recursos físicos en salud. DOCUMENTACIÓN PARA PLIEGO LICITATORIO. DIRECCIÓN PROVINCIAL DE ARQUITECTURA.	OBRA: **CAPS 19 De Diciembre** PARTIDO: Lomas de Zamora - Provincia de Buenos Aires UBICACION: Bolonia y Juan M. de Lavardén
Director Provincial: Cdor. Carlos Colombini	Plano: **19-PLANILLA DE MOBILIARIO** ESCALA: 1:10

N de expediente	Fecha	N plano	Total
PLIEG-2019-04499745-GCBA-DPDAMIYSPG	ENERO 2019	19	19

DOCUMENTACIÓN GRÁFICA

C.A.P.S INGENIERO BUDGE

LOMAS DE ZAMORA- GRUPO 3.8

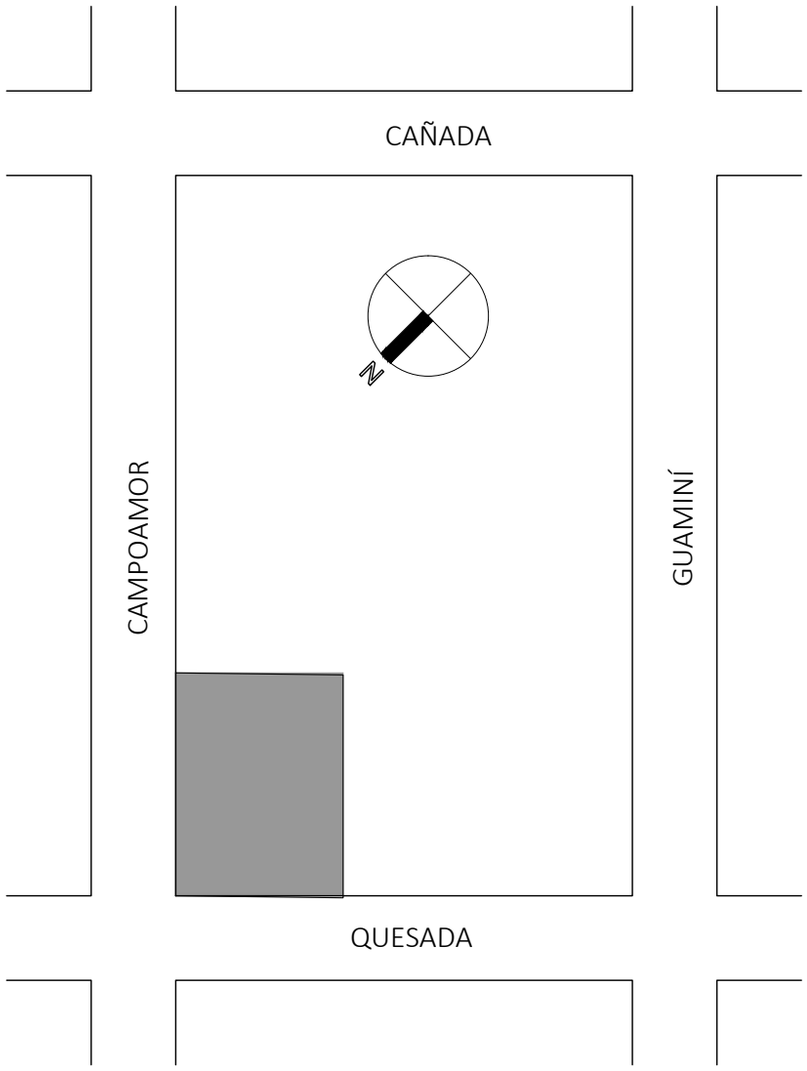

NOTAS: 1-Todas las medidas deberan ser verificadas en obra.

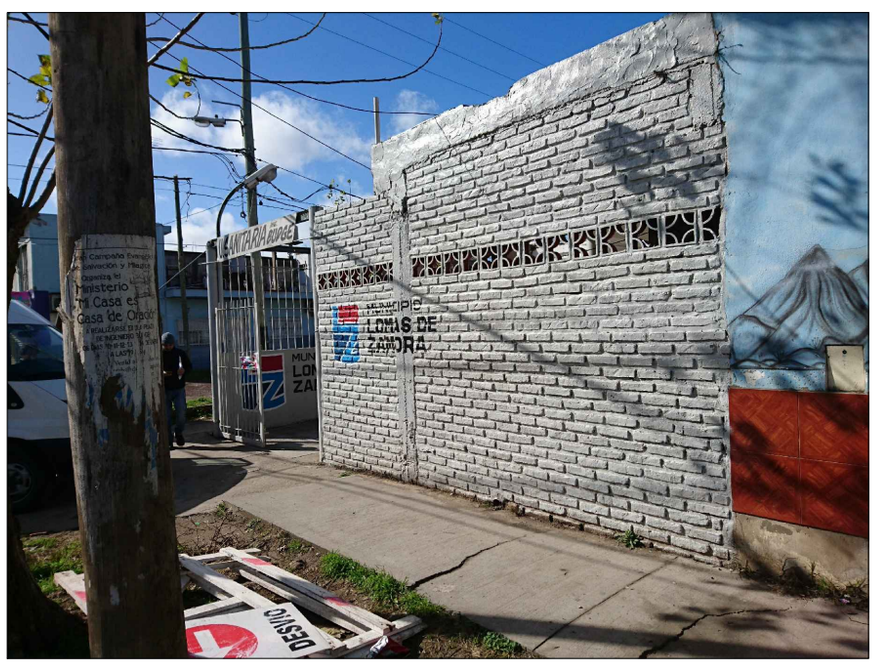

DIRECCIÓN PROVINCIAL DE ARQUITECTURA

Ministerio de Infraestructura y servicios públicos.

BUENOS AIRES PROVINCIA

ANTEPROYECTO: Ministerio de salud. Departamento de recursos físicos en salud. DOCUMENTACIÓN PARA PLIEGO LICITATORIO. DIRECCIÓN PROVINCIAL DE ARQUITECTURA.	OBRA: **CAPS INGENIERO BUDGE**
	PARTIDO: Lomas de Zamora - Provincia de Buenos Aires
	UBICACION: Quesada 580 e/ Campoamor y Guaminí
Director Provincial: Cdor. Carlos Colombini	Plano: **IMPLANTACION** ESCALA: S/ ESCALA
N de expediente: EL-EC-2019-04499745-GDEBA-DTOAMLYSPG	Fecha: FEBRERO 2019 / N PLANO: 01 / TOTAL: 18

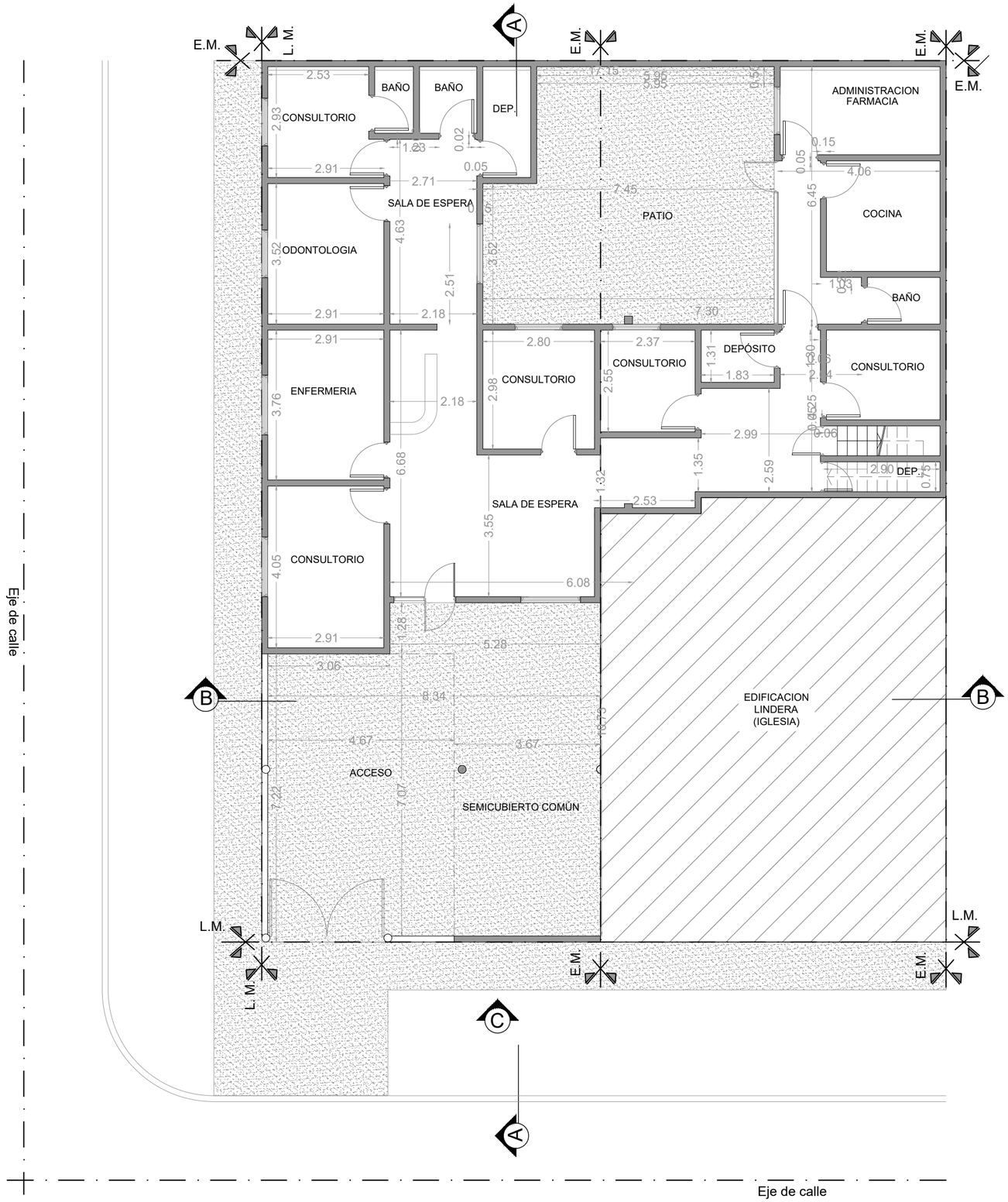

NOTAS: 1-Todas las medidas deberan ser verificadas en obra.

DIRECCIÓN PROVINCIAL DE ARQUITECTURA

Ministerio de Infraestructura y servicios públicos.

BUENOS AIRES PROVINCIA

ANTEPROYECTO:
Ministerio de salud.
Departamento de recursos físicos en salud.
DOCUMENTACIÓN PARA PLIEGO LICITATORIO.
DIRECCIÓN PROVINCIAL DE ARQUITECTURA.

OBRA:
CAPS INGENIERO BUDGE

PARTIDO: Lomas de Zamora - Provincia de Buenos Aires

UBICACION: Quesada 580 e/ Campoamor y Guaminí

Director Provincial:
Cdor. Carlos Colombini

Plano:
SITUACION ACTUAL

ESCALA: 1:100

PLIEG-2019-04499745-GDEBA-DTDPAMIYSPG

N de expediente:	Fecha:	N plano:	Total:
	FEBRERO 2019	02	18

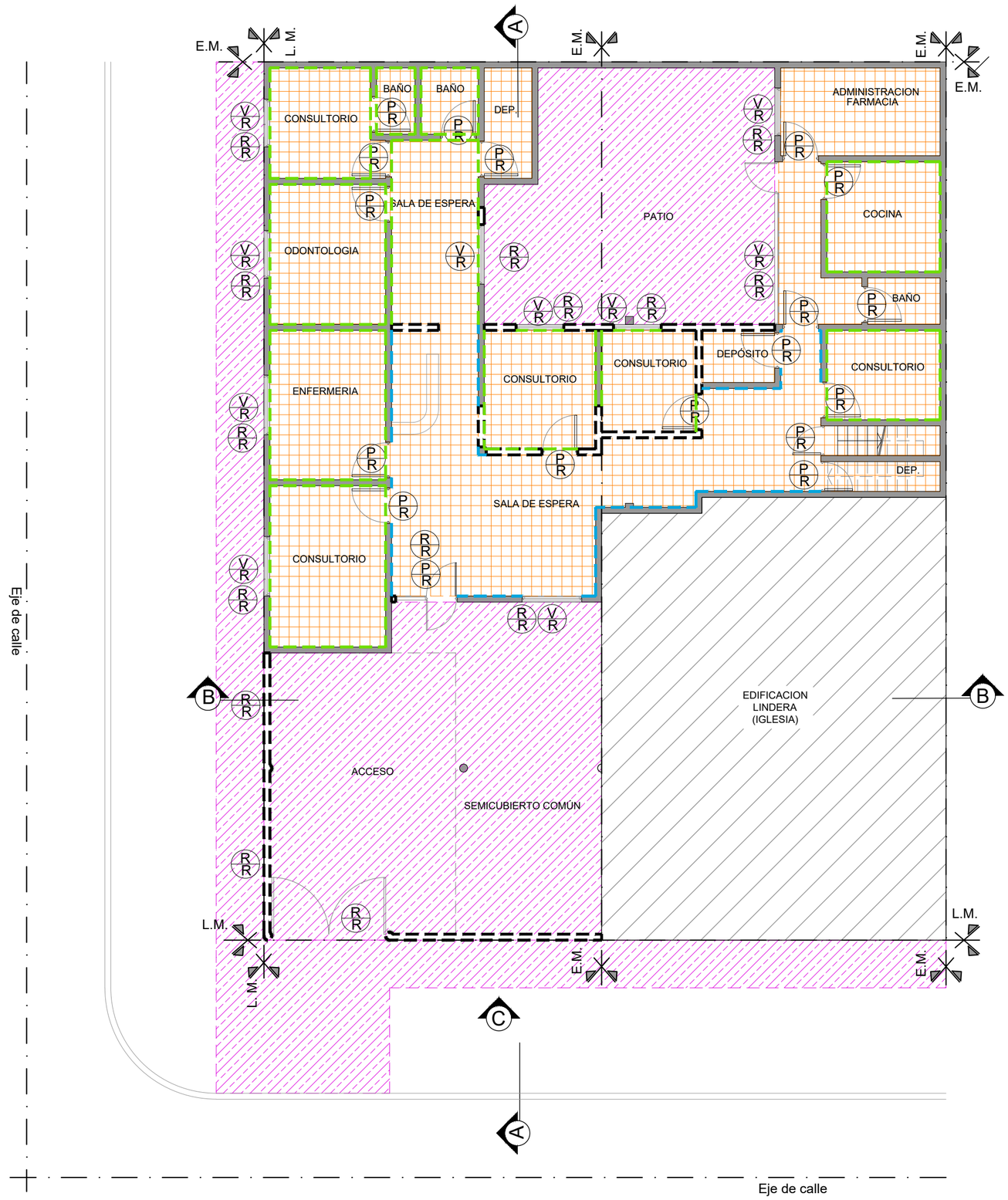

REFERENCIAS:

- Muros existentes
- Muros a demoler
- Contrapisos/ carpetas a demoler
- Carpetas a demoler
- Revestimiento de madera h: 1.50 m. a retirar
- Revestimiento de ceràmico h: 1.50 m. a retirar
- VR Ventana a retirar
- PR Puerta a retirar
- RR Reja a retirar

NOTAS: 1-Todas las medidas deberan ser verificadas en obra.

DIRECCIÓN PROVINCIAL DE ARQUITECTURA
Ministerio de Infraestructura y servicios públicos.

BUENOS AIRES PROVINCIA

ANTEPROYECTO:
Ministerio de salud.
Departamento de recursos físicos en salud.
DOCUMENTACIÓN PARA PLIEGO LICITATORIO.
DIRECCIÓN PROVINCIAL DE ARQUITECTURA.

OBRA:
CAPS INGENIERO BUDGE

PARTIDO: Lomas de Zamora - Provincia de Buenos Aires

UBICACION: Quesada 580 e/ Campoamor y Guaminí

Director Provincial:
Cdor. Carlos Colombini

Plano:
PLANTA DE DEMOLICION

ESCALA: 1:100

N de expediente:	Fecha:	N plano:	Total:
	FEBRERO 2019	03	18

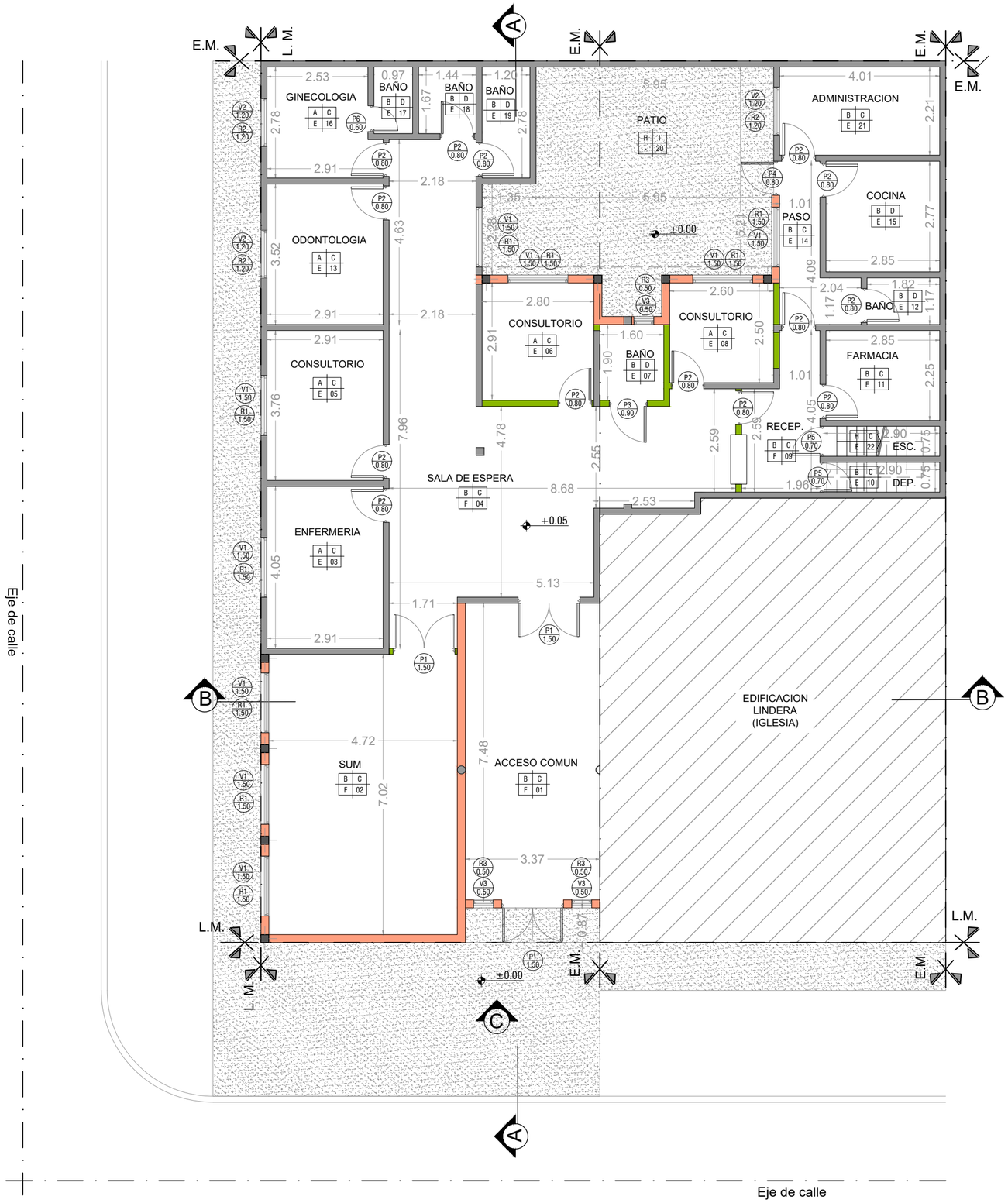

REFERENCIAS:

- Mamposteria existente.
- Mamposteria 0,20.
- Mamposteria 0,15.
- Vereda cemento alisado nueva
- Ventana nueva a colocar.
- Puerta nueva a colocar.
- Reja nueva a colocar.

REFERENCIAS	
A	PISO VINILICO C/ ZOCALO h=10cm
B	PISO PORCELLANATO 30x30cm C/ ZOCALO h=15cm
C	LATEX INTERIOR
D	REVESTIMIENTO CERAMICO
E	CIELORRASO SUSPENDIDO PLACA DE JUNTA TOMADA
F	CIELORRASO SUSPENDIDO DESMONTABLE 60X60CM
G	CIELORRASO PLACA CEMENTICIA
H	CEMENTO RODILLADO
I	LATEX EXTERIOR

NOTAS: 1-Todas las medidas deberan ser verificadas en obra.

DIRECCIÓN PROVINCIAL DE ARQUITECTURA
Ministerio de Infraestructura y servicios públicos.

BUENOS AIRES PROVINCIA

ANTEPROYECTO:
Ministerio de salud.
Departamento de recursos físicos en salud.
DOCUMENTACIÓN PARA PLIEGO LICITATORIO.
DIRECCIÓN PROVINCIAL DE ARQUITECTURA.

OBRA:
CAPS INGENIERO BUDGE

PARTIDO: Lomas de Zamora - Provincia de Buenos Aires

UBICACION: Quesada 580 e/ Campoamor y Guaminí

Director Provincial:
Cdor. Carlos Colombini

Plano:
PLANTA DE ARQUITECTURA

ESCALA: 1:100

N de expediente:	Fecha:	N plano:	Total:
	FEBRERO 2019	04	18

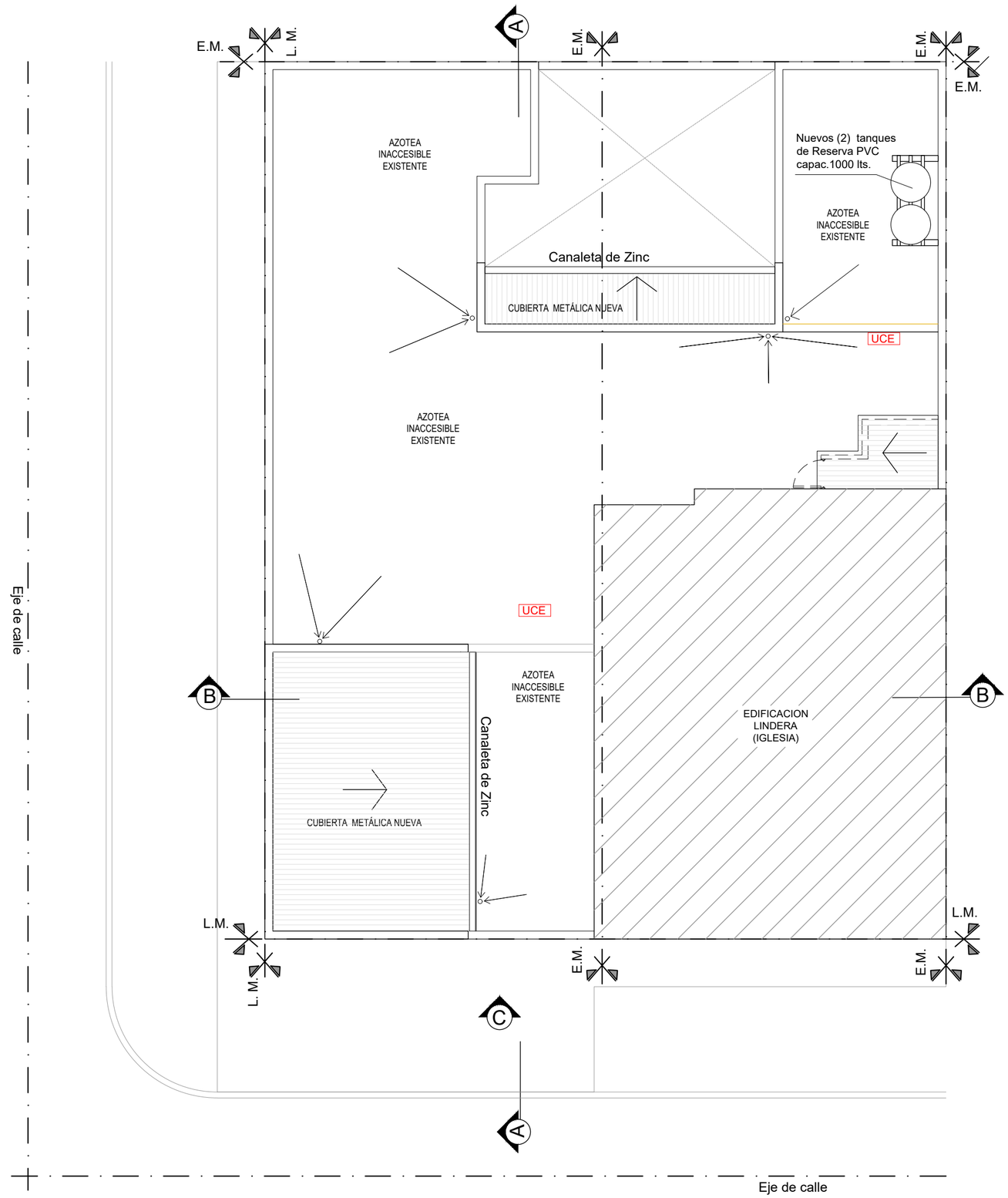

REFERENCIAS:

Nueva cubierta metalica

NOTAS: 1-Todas las medidas deberan ser verificadas en obra.

DIRECCIÓN PROVINCIAL DE ARQUITECTURA
Ministerio de Infraestructura y servicios públicos.

BUENOS AIRES PROVINCIA

ANTEPROYECTO:
Ministerio de salud.
Departamento de recursos físicos en salud.
DOCUMENTACIÓN PARA PLIEGO LICITATORIO.
DIRECCIÓN PROVINCIAL DE ARQUITECTURA.

OBRA:
CAPS INGENIERO BUDGE

PARTIDO: Lomas de Zamora - Provincia de Buenos Aires

UBICACION: Quesada 580 e/ Campoamor y Guaminí

Director Provincial:
Cdor. Carlos Colombini

Plano:
PLANTA DE TECHOS

ESCALA: 1:100

N de expediente:	Fecha:	N plano:	Total:
	FEBRERO 2019	05	18

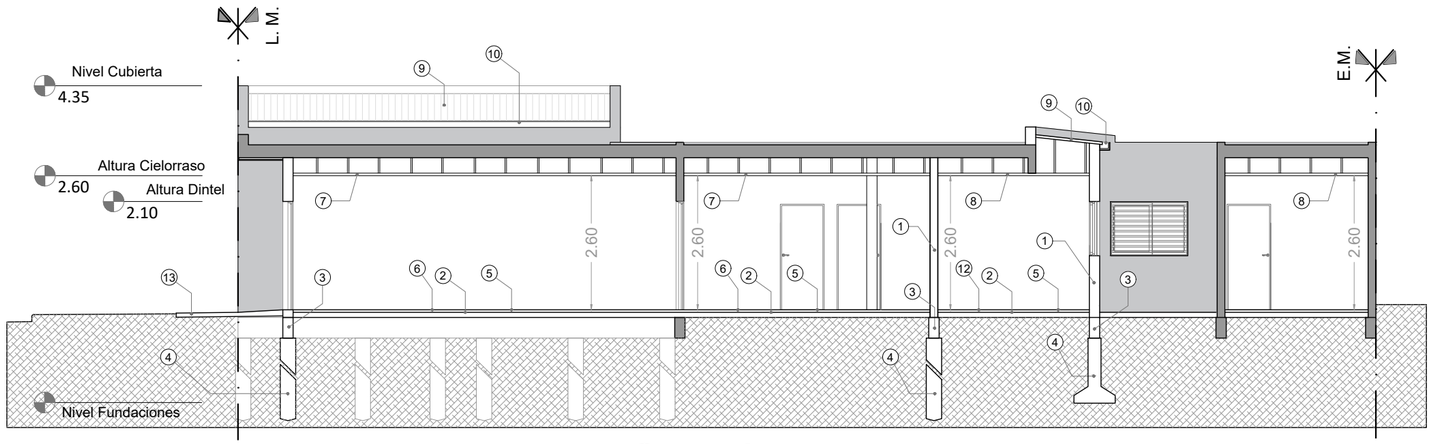

Corte A

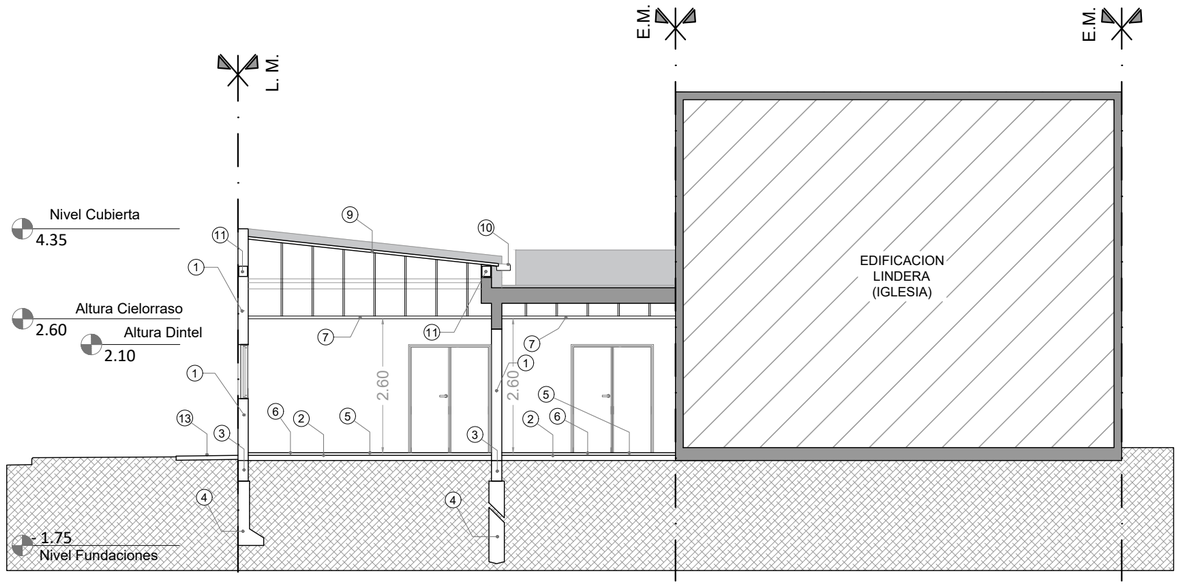

Corte B

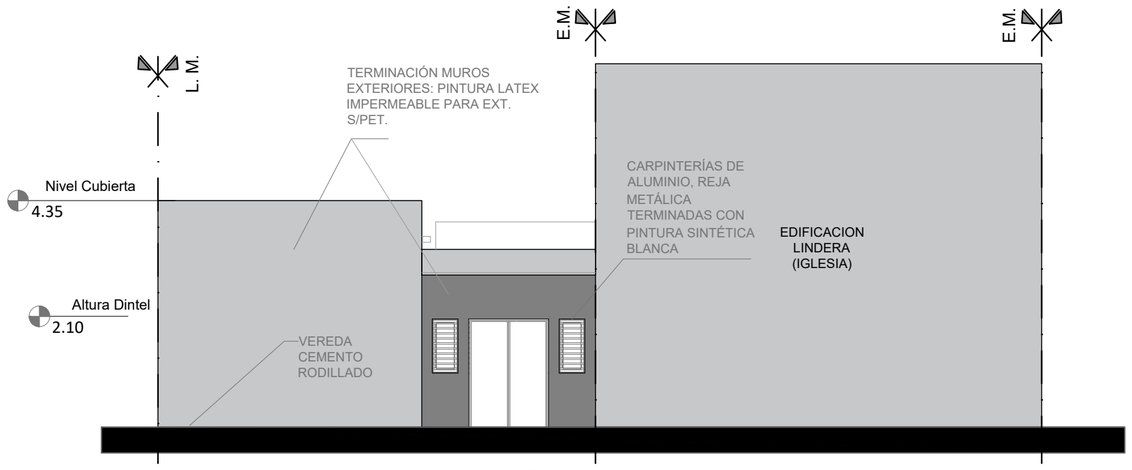

Vista C

REFERENCIAS:

Mamposteria a construir .

Mampostería existente.

01- Mampostería de ladrillo cerámico.
02- Contrapiso sobre terreno natural.
03- Viga de fundación segun calculo
04- Fundaciones segun calculo
05- Carpeta cementicia.
06- Piso Porcelanato
07- Cielorraso modular desmontable.
08- Cielorraso suspendido placa roca de yeso
09- Cubierta de chapa de zinc
10- Canaleta de Zinc
11- Viga de encadenado superior
12- Piso Vinilico
13- Veredas de Cemento alisado

NOTAS: 1-Todas las medidas deberan ser verificadas en obra.

DIRECCIÓN PROVINCIAL DE ARQUITECTURA
Ministerio de Infraestructura y servicios públicos.

BUENOS AIRES PROVINCIA

ANTEPROYECTO: Ministerio de salud. Departamento de recursos físicos en salud. DOCUMENTACIÓN PARA PLIEGO LICITATORIO. DIRECCIÓN PROVINCIAL DE ARQUITECTURA.	OBRA: **CAPS INGENIERO BUDGE** PARTIDO: Lomas de Zamora - Provincia de Buenos Aires UBICACION: Quesada 580 e/ Campoamor y Guaminí
Director Provincial: Cdor. Carlos Colombini	Plano: **PLANO DE CORTES Y VISTAS** ESCALA: 1:100

N de expediente:	Fecha:	N plano:	Total:
	FEBRERO 2019	06	18

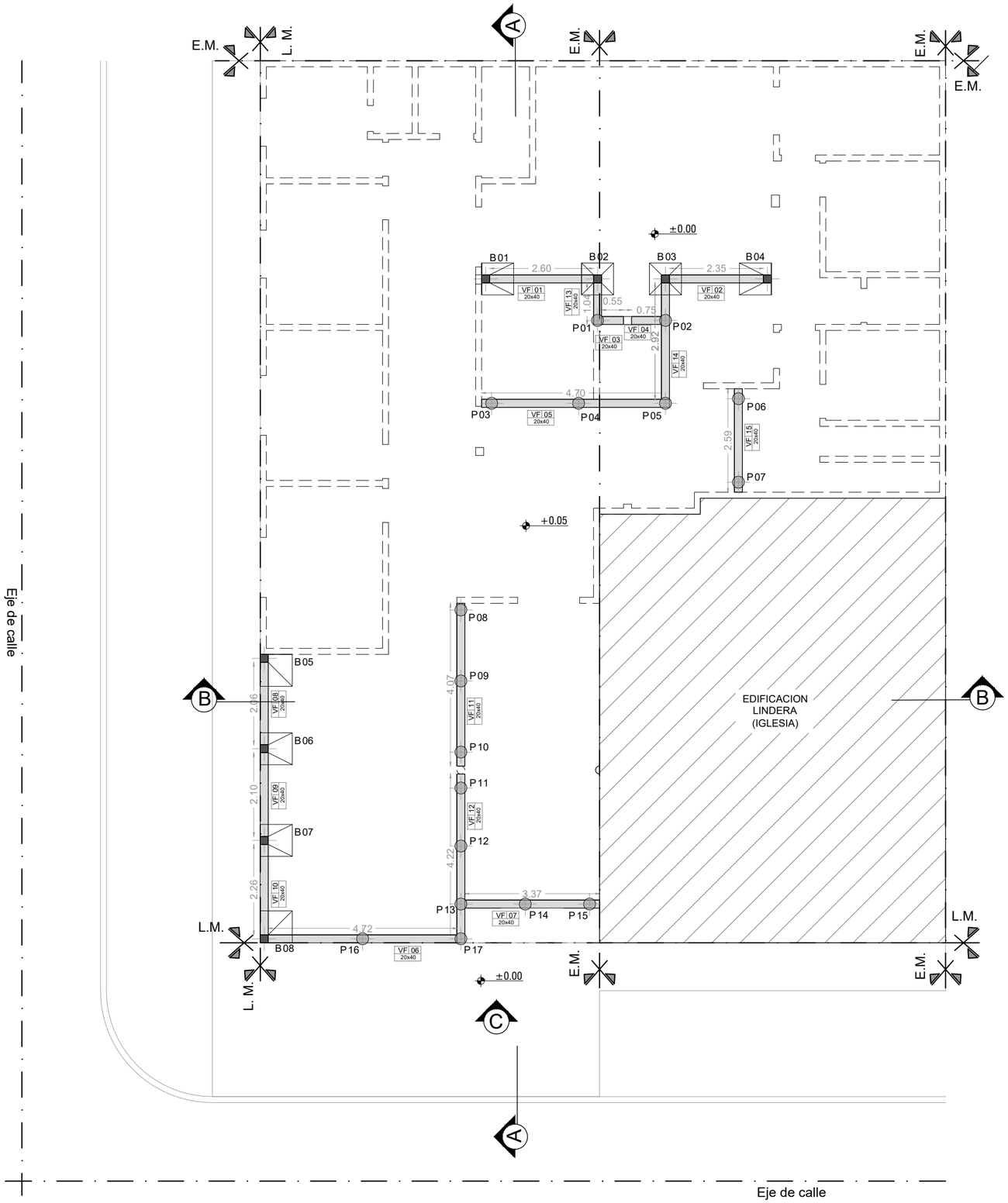

REFERENCIAS:

- P — Pilotín 30cm de diámetro Cant. 16
- VF # 20x40 — Viga fundación 0.20x0.40m
- B — Bases Cant. 8
- Columnas 20 x 20 Cant. 8

NOTAS: 1-Todas las medidas deberan ser verificadas en obra.

DIRECCIÓN PROVINCIAL DE ARQUITECTURA
Ministerio de Infraestructura y servicios públicos.

BUENOS AIRES PROVINCIA

ANTEPROYECTO:
Ministerio de salud.
Departamento de recursos físicos en salud.
DOCUMENTACIÓN PARA PLIEGO LICITATORIO.
DIRECCIÓN PROVINCIAL DE ARQUITECTURA.

OBRA:
CAPS INGENIERO BUDGE

PARTIDO: Lomas de Zamora - Provincia de Buenos Aires

UBICACION: Quesada 580 e/ Campoamor y Guaminí

Director Provincial:
Cdor. Carlos Colombini

Plano:
PLANTA DE FUNDACIONES

ESCALA: 1:100

N de expediente:	Fecha:	N plano:	Total:
	FEBRERO 2019	07	18

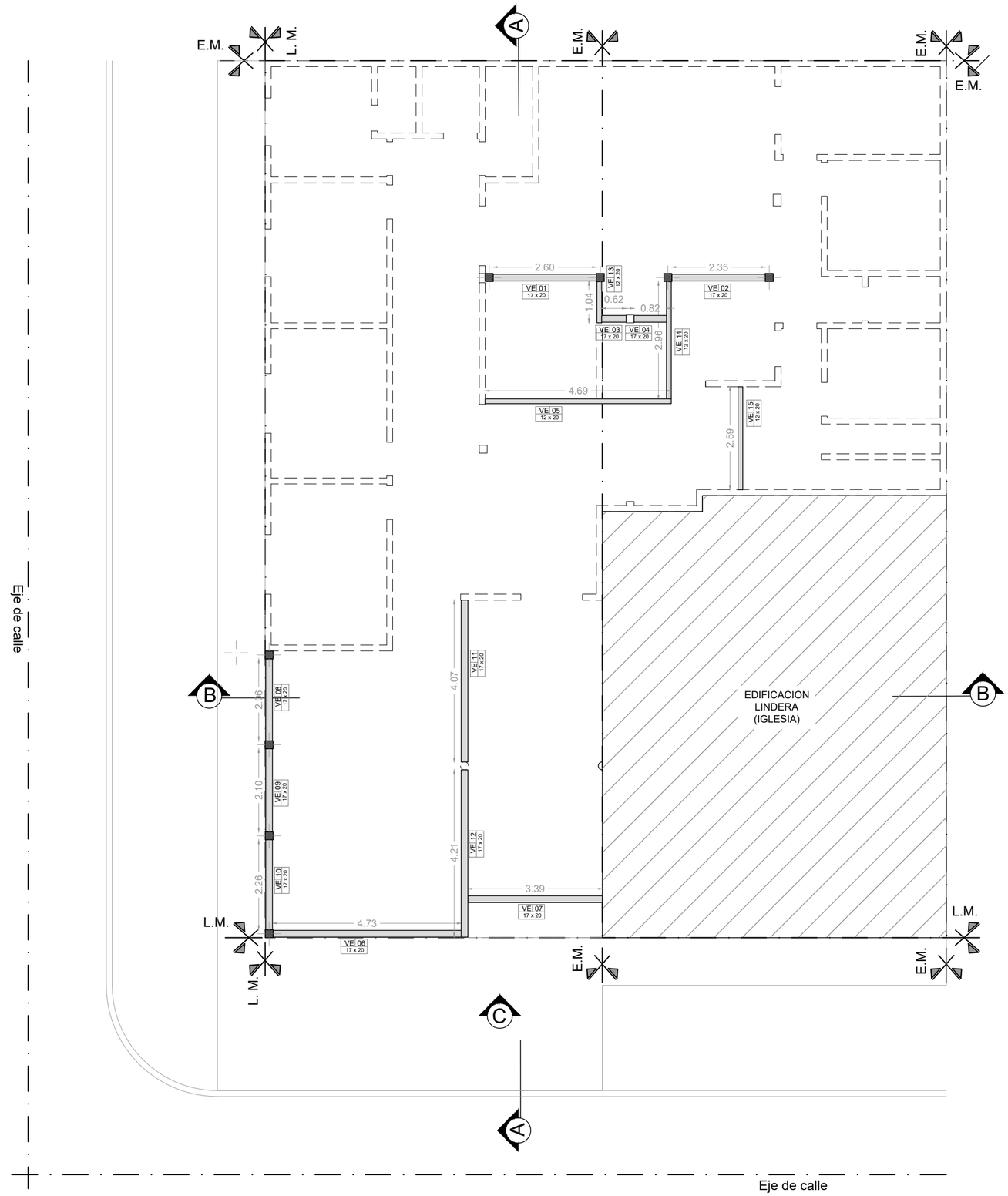

REFERENCIAS:

VE # / 17 x 20 — Viga de encadenado superior 0.17x0.20m

VE # / 12 x 20 — Viga de encadenado superior 0.12x0.20m

NOTAS: 1-Todas las medidas deberan ser verificadas en obra.

DIRECCIÓN PROVINCIAL DE ARQUITECTURA

Ministerio de Infraestructura y servicios públicos.

BUENOS AIRES PROVINCIA

ANTEPROYECTO:
Ministerio de salud.
Departamento de recursos físicos en salud.
DOCUMENTACIÓN PARA PLIEGO LICITATORIO.
DIRECCIÓN PROVINCIAL DE ARQUITECTURA.

OBRA:
CAPS INGENIERO BUDGE

PARTIDO: Lomas de Zamora - Provincia de Buenos Aires

UBICACION: Quesada 580 e/ Campoamor y Guaminí

Director Provincial:
Cdor. Carlos Colombini

Plano:
PLANTA ESTRUCTURAL SOBRE P.B.

ESCALA: 1:100

N de expediente:	Fecha:	N plano:	Total:
	FEBRERO 2019	08	18

PLIEG-2019-04499745-GDEBA-DTDPAMIYSPG

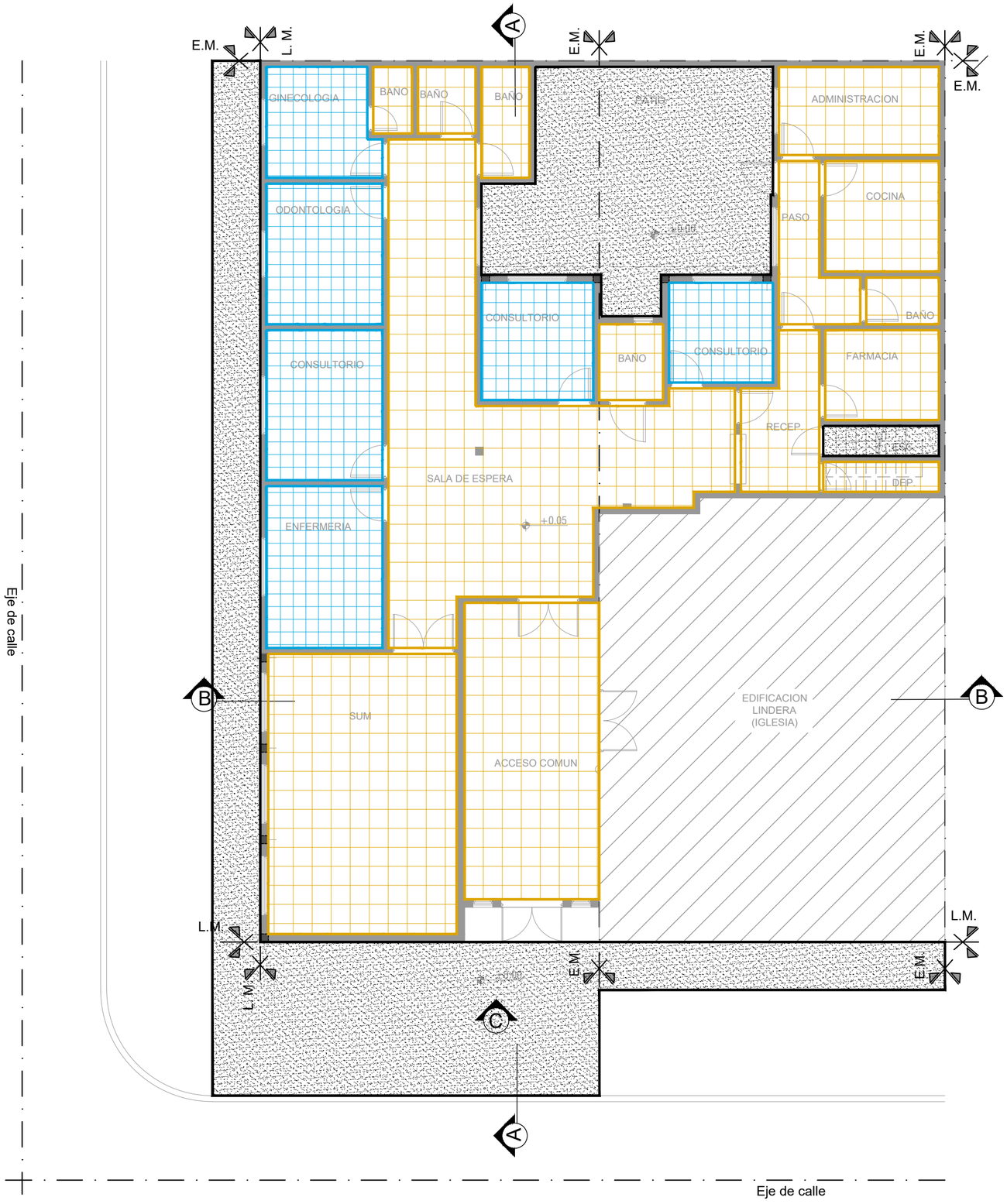

REFERENCIAS:

- Cemento Alisado
- PORCELANATO
- VINILICO

NOTAS: 1-Todas las medidas deberan ser verificadas en obra.

DIRECCIÓN PROVINCIAL DE ARQUITECTURA
Ministerio de Infraestructura y servicios públicos.

BUENOS AIRES PROVINCIA

ANTEPROYECTO:
Ministerio de salud.
Departamento de recursos físicos en salud.
DOCUMENTACIÓN PARA PLIEGO LICITATORIO.
DIRECCIÓN PROVINCIAL DE ARQUITECTURA.

OBRA:
CAPS INGENIERO BUDGE

PARTIDO: Lomas de Zamora - Provincia de Buenos Aires

UBICACION: Quesada 580 e/ Campoamor y Guaminí

Director Provincial:
Cdor. Carlos Colombini

Plano:
PLANTA DE SOLADOS

ESCALA: 1:100

N de expediente:	Fecha:	N plano:	Total:
	FEBRERO 2019	09	18

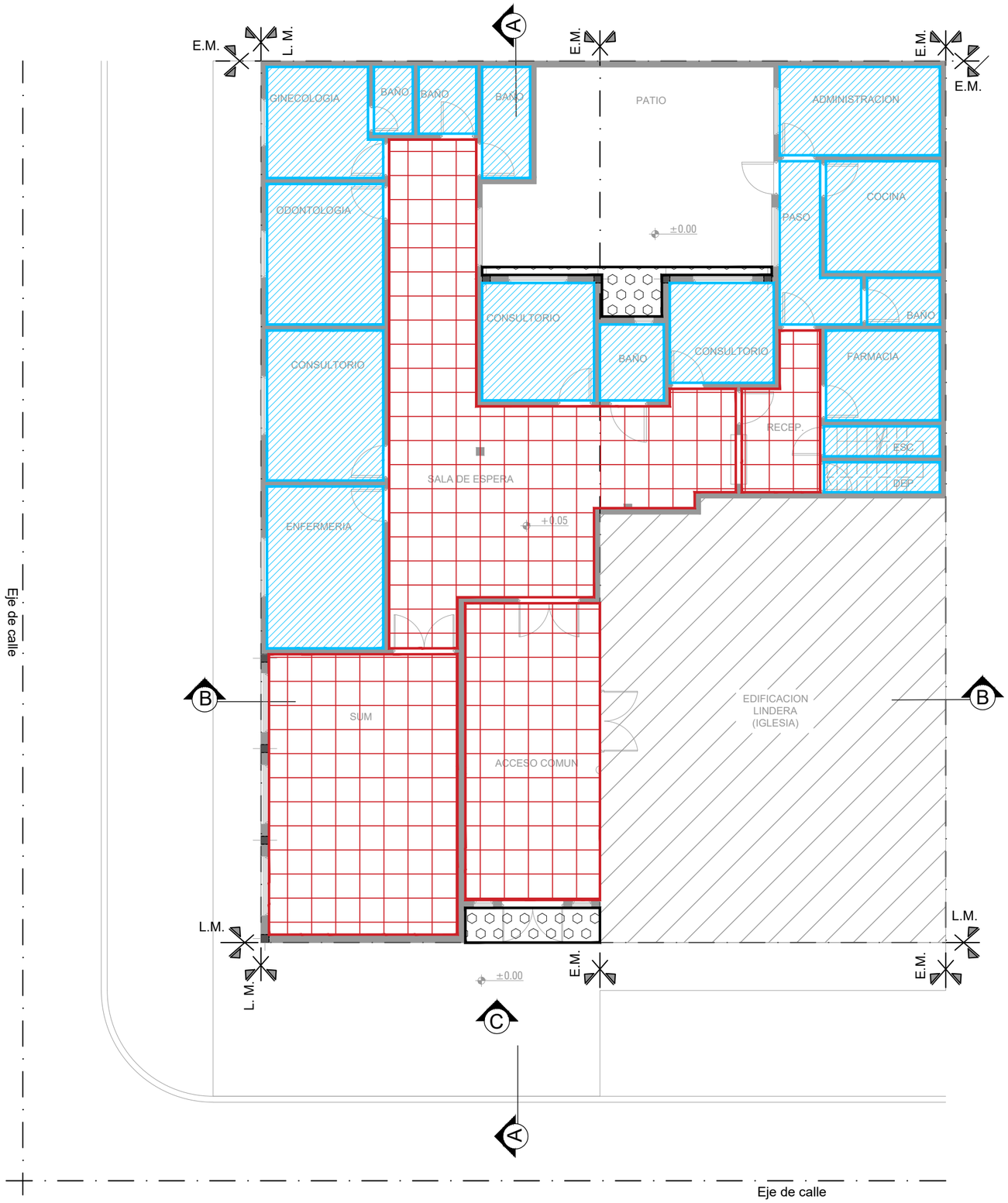

REFERENCIAS:

- Cielorraso suspendido desmontable 60x60cm
- Cielorraso suspendido placa de junta tomada
- Cielorraso placa Cementicia

NOTAS: 1-Todas las medidas deberan ser verificadas en obra.

DIRECCIÓN PROVINCIAL DE ARQUITECTURA
Ministerio de Infraestructura y servicios públicos.

BUENOS AIRES PROVINCIA

ANTEPROYECTO:
Ministerio de salud.
Departamento de recursos físicos en salud.
DOCUMENTACIÓN PARA PLIEGO LICITATORIO.
DIRECCIÓN PROVINCIAL DE ARQUITECTURA.

OBRA:
CAPS INGENIERO BUDGE

PARTIDO: Lomas de Zamora - Provincia de Buenos Aires

UBICACION: Quesada 580 e/ Campoamor y Guaminí

Director Provincial:
Cdor. Carlos Colombini

Plano:
PLANTA DE CIELORRASOS

ESCALA: 1:100

N de expediente:	Fecha:	N plano:	Total:
	FEBRERO 2019	10	18

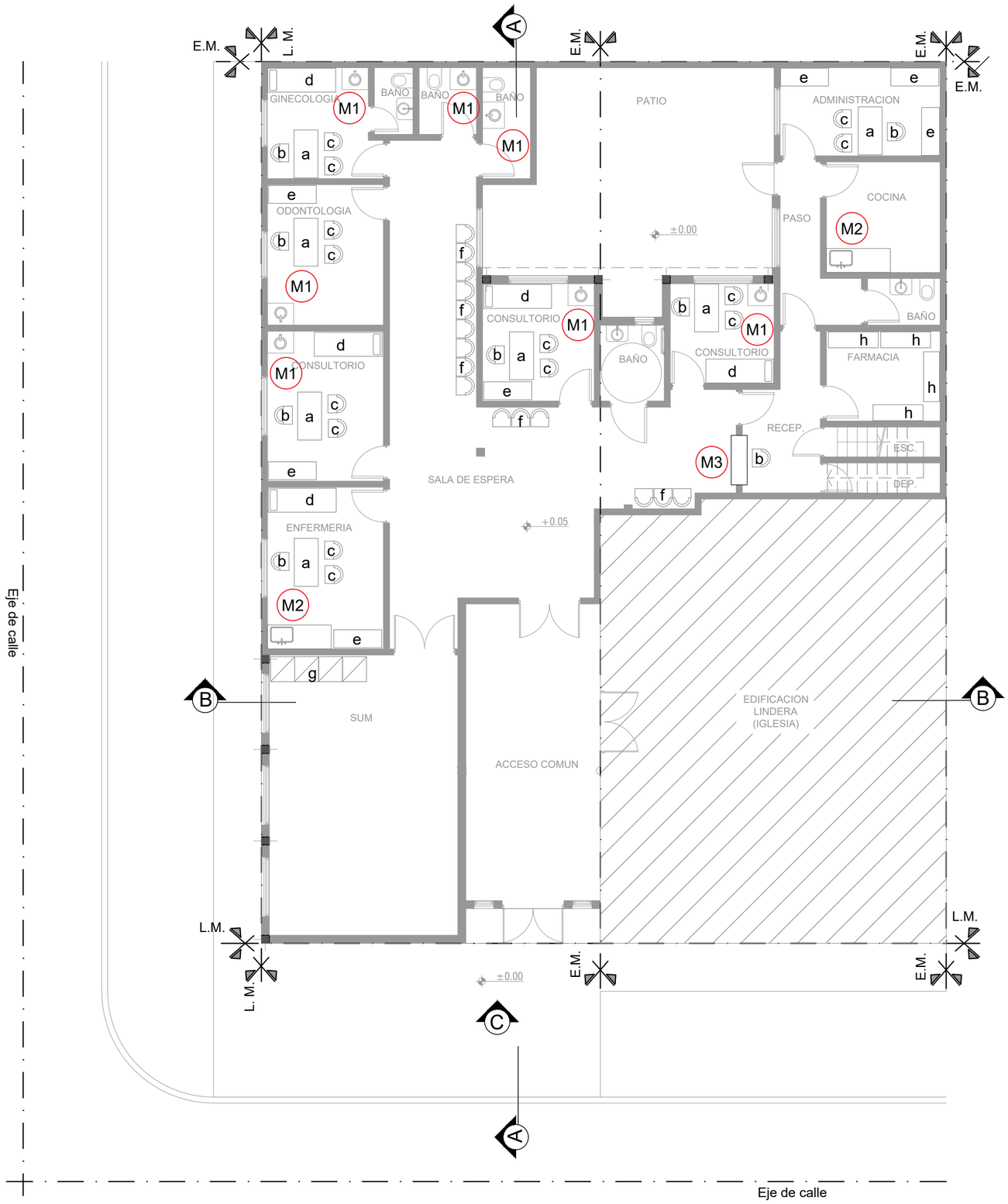

REFERENCIAS:	Muebles segun P.E.T.
M1	Mesada de granito gris con bacha
M2	Mesada de granito gris con bacha
M3	Mostrador administracion.
a	Escritorio p/ consultorio
b	Silla giratoria p/ consultorio
c	Silla p/ consultorio
d	Camilla p/ consultorio y enfermería
e	Mueble guardado 1,20 x 0,75 x 0,45 p/ consultorio
f	Silla en tándem de a tres p/ esperas
g	Placard SUM
h	Estanteria Farmacia

NOTAS: 1-Todas las medidas deberan ser verificadas en obra.

DIRECCIÓN PROVINCIAL DE ARQUITECTURA
Ministerio de Infraestructura y servicios públicos.

BUENOS AIRES PROVINCIA

ANTEPROYECTO:
Ministerio de salud.
Departamento de recursos físicos en salud.
DOCUMENTACIÓN PARA PLIEGO LICITATORIO.
DIRECCIÓN PROVINCIAL DE ARQUITECTURA.

OBRA:
CAPS INGENIERO BUDGE

PARTIDO: Lomas de Zamora - Provincia de Buenos Aires

UBICACION: Quesada 580 e/ Campoamor y Guaminí

Director Provincial:
Cdor. Carlos Colombini

Plano:
PLANTA DE EQUIPAMIENTO

ESCALA: 1:100

N de expediente:	Fecha:	N plano:	Total:
	FEBRERO 2019	11	18

PLIEG-2019-04499745-GDEBA-DTDPAMIYSPG

REFERENCIAS:

●	ARTEFACTO PANEL LED 60 X 60 cm
▭	ARTEFACTO PANEL LED 30x120 cm
◎	ARTEFACTO PUNTUAL LED Ø23cm
AE	LUZ DE EMERGENCIA
	TORTUGA PARA EXTERIOR
	TOMACORRIENTES DOBLE
	TOMACORRIENTES USO ESPECIAL
	TOMACORRIENTES SIMPLE
	TABLERO ELECTRICO
AA-CC2	AIRE ACONDICIONADO F/C 2500 W
AA-CC6	AIRE ACONDICIONADO F/C 6000W
UCE	UNIDAD CONDENSADORA EXTERIOR
	EXTRACTOR DE AIRE PARA CONDUCTO Ø 110 mm

NOTAS: 1-Todas las medidas deberan ser verificadas en obra.

DIRECCIÓN PROVINCIAL DE ARQUITECTURA
Ministerio de Infraestructura y servicios públicos.

BUENOS AIRES PROVINCIA

ANTEPROYECTO:
Ministerio de salud.
Departamento de recursos físicos en salud.
DOCUMENTACIÓN PARA PLIEGO LICITATORIO.
DIRECCIÓN PROVINCIAL DE ARQUITECTURA.

OBRA:
CAPS INGENIERO BUDGE

PARTIDO: Lomas de Zamora - Provincia de Buenos Aires

UBICACION: Quesada 580 e/ Campoamor y Guaminí

Director Provincial:
Cdor. Carlos Colombini

Plano:
ARTEFACTOS ELECTRICOS

ESCALA: 1:100

PLHG-2019-04499745-GDEBA-DTDPAMIYSPG

N de expediente:	Fecha:	N plano:	Total:
	FEBRERO 2019	12	18

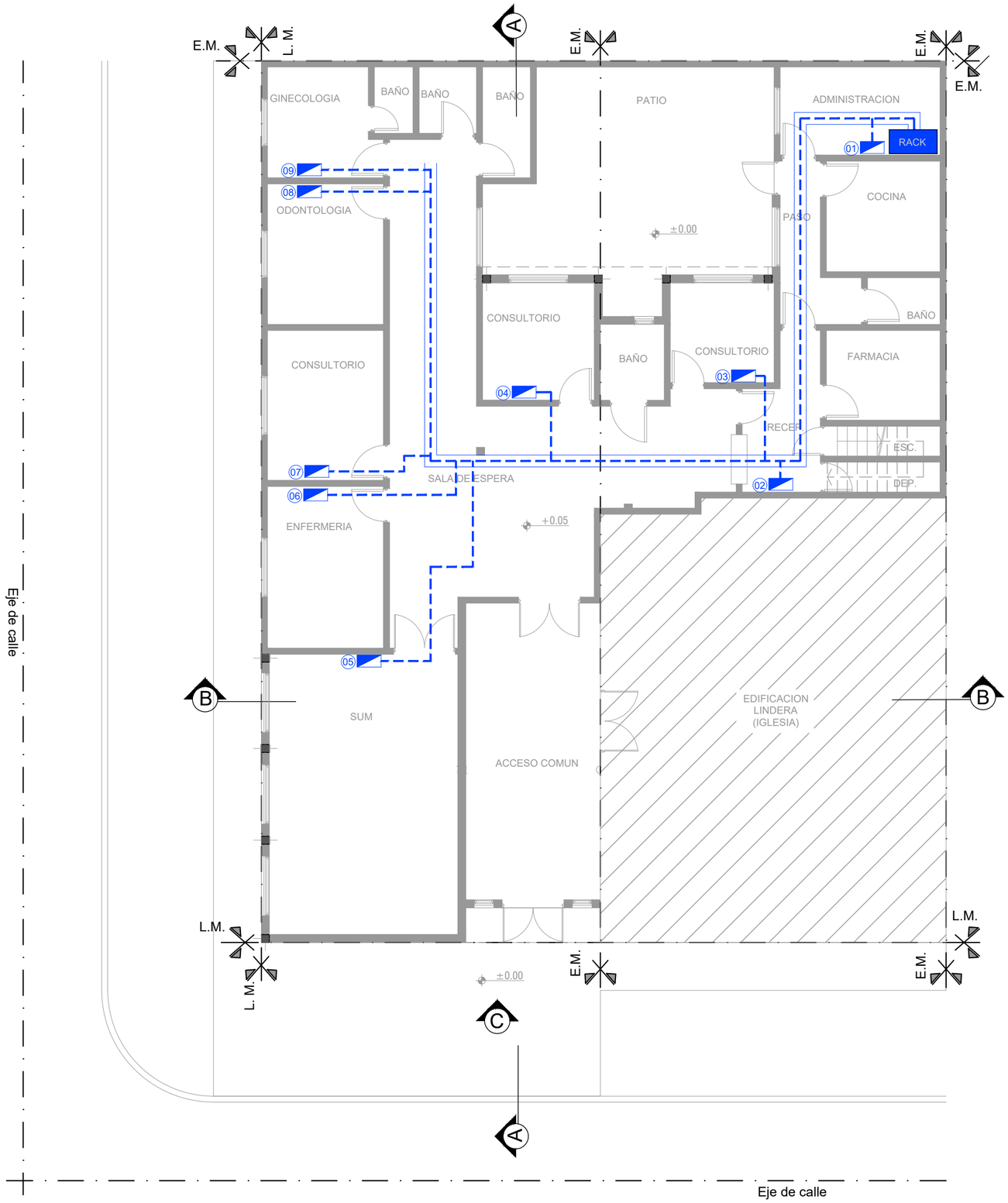

REFERENCIAS:

PUESTO DE DATOS -2 TOMAS BLANCOS IRAM 2071 CIRC. TN -TRES TOMAS ROJOS IRAM 2071 PARA ALIMENTACION DE DATOS CIRC. TP -DOS JACK RJ 45 CAT 6A PARA DATOS.

BANDEJA PORTACABLES PARA DISTRIBUCION DE DATOS. ANCHO 10 cm

RACK DE DATOS SECUNDARIO SEGUN ESPECIFICACIONES TECNICAS EN PLIEGO DE DATOS

NOTAS: 1-Todas las medidas deberan ser verificadas en obra.

DIRECCIÓN PROVINCIAL DE ARQUITECTURA
Ministerio de Infraestructura y servicios públicos.

BUENOS AIRES PROVINCIA

ANTEPROYECTO:
Ministerio de salud.
Departamento de recursos físicos en salud.
DOCUMENTACIÓN PARA PLIEGO LICITATORIO.
DIRECCIÓN PROVINCIAL DE ARQUITECTURA.

OBRA:
CAPS INGENIERO BUDGE

PARTIDO: Lomas de Zamora - Provincia de Buenos Aires

UBICACION: Quesada 580 e/ Campoamor y Guaminí

Director Provincial:
Cdor. Carlos Colombini

Plano:
PLANTA DE RED DE DATOS

ESCALA: 1:100

N de expediente:	Fecha:	N plano:	Total:
	FEBRERO 2019	13	18

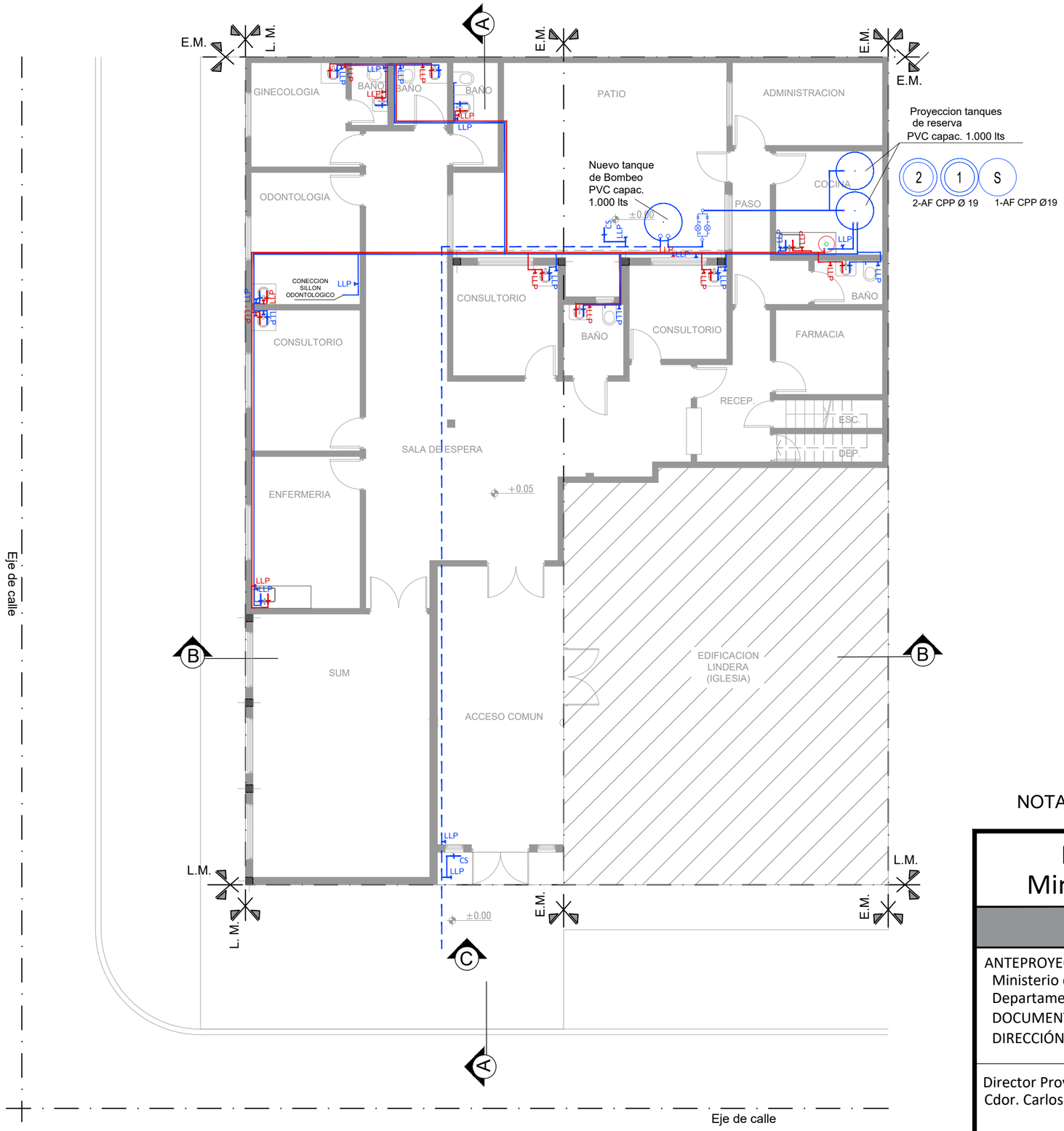

REFERENCIAS:

INSTALACIÓN AGUA	
	Cañeria de agua fria
	Cañeria de agua caliente
	Llave de paso agua fria
	Llave de paso agua caliente
	Bajada agua fria

NOTAS: 1-Todas las medidas deberan ser verificadas en obra.

DIRECCIÓN PROVINCIAL DE ARQUITECTURA
Ministerio de Infraestructura y servicios públicos.

BUENOS AIRES PROVINCIA

ANTEPROYECTO:
Ministerio de salud.
Departamento de recursos físicos en salud.
DOCUMENTACIÓN PARA PLIEGO LICITATORIO.
DIRECCIÓN PROVINCIAL DE ARQUITECTURA.

OBRA:
CAPS INGENIERO BUDGE

PARTIDO: Lomas de Zamora - Provincia de Buenos Aires

UBICACION: Quesada 580 e/ Campoamor y Guaminí

Director Provincial:
Cdor. Carlos Colombini

Plano:
INST. SANIT. AGUA FRIA - CALIENTE

ESCALA: 1:100

N de expediente:	Fecha:	N plano:	Total:
	FEBRERO 2019	14	18

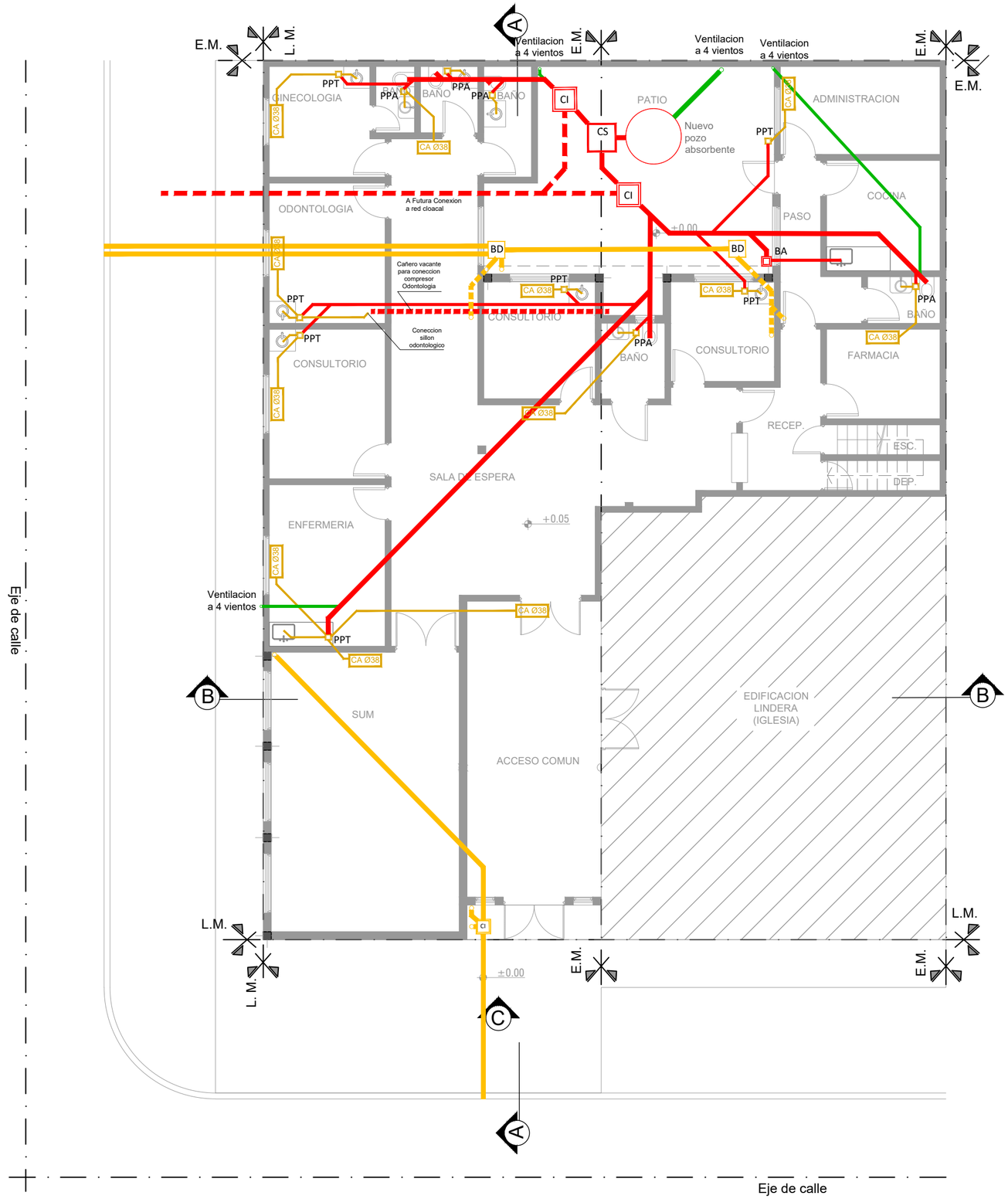

REFERENCIAS:

INSTALACIÓN CLOACAL		INSTALACIÓN PLUVIAL	
	Caño de pvc ø 38mm		Caño hierro fundido 110m
	Caño de pvc ø 63mm		Caño PVC ø 110mm
	Caño de pvc ø 110mm	BD	Boca desague 30x30cm
PP	Pileta de piso	CI	Camara de inspección
BA	Boca de acceso		Embudo de hierro fundido
CI	Camara de inspección 60x60		
	Ventilacion Cloacal pvc ø 110mm		
CA Ø38	Condensado Aire Acondicionado		
CS	Camara sèptica		
	Pozo Absorbente		

NOTAS: 1-Todas las medidas deberan ser verificadas en obra.

DIRECCIÓN PROVINCIAL DE ARQUITECTURA
Ministerio de Infraestructura y servicios públicos.

BUENOS AIRES PROVINCIA

ANTEPROYECTO:
Ministerio de salud.
Departamento de recursos físicos en salud.
DOCUMENTACIÓN PARA PLIEGO LICITATORIO.
DIRECCIÓN PROVINCIAL DE ARQUITECTURA.

OBRA:
CAPS INGENIERO BUDGE

PARTIDO: Lomas de Zamora - Provincia de Buenos Aires

UBICACION: Quesada 580 e/ Campoamor y Guaminí

Director Provincial:
Cdor. Carlos Colombini

Plano:
INSTALACION CLOACAL - PLUVIAL

ESCALA: 1:100

N de expediente:	Fecha:	N plano:	Total:
PLIEG-2019-04499745-GDEBA-DTDPAMIYSPG	FEBRERO 2019	15	18

REFERENCIAS:

	Matafuego CO2 2.5 kg
	Matafuego polvo seco ABC 10 kg.
SALIDA	Cartel LED salida de EMERGENCIA

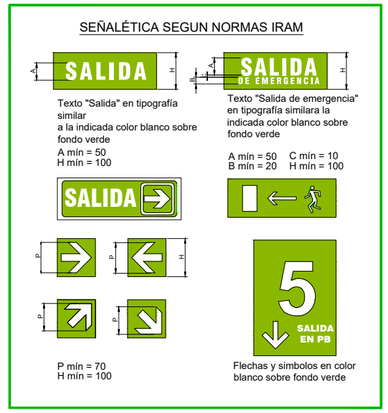

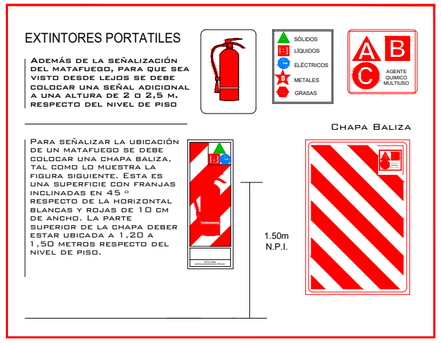

NOTAS: 1-Todas las medidas deberan ser verificadas en obra.

DIRECCIÓN PROVINCIAL DE ARQUITECTURA
Ministerio de Infraestructura y servicios públicos.

BUENOS AIRES PROVINCIA

ANTEPROYECTO:
Ministerio de salud.
Departamento de recursos físicos en salud.
DOCUMENTACIÓN PARA PLIEGO LICITATORIO.
DIRECCIÓN PROVINCIAL DE ARQUITECTURA.

OBRA:
CAPS INGENIERO BUDGE

PARTIDO: Lomas de Zamora - Provincia de Buenos Aires

UBICACION: Quesada 580 e/ Campoamor y Guaminí

Director Provincial:
Cdor. Carlos Colombini

Plano:
PROTECCION CONTRA INCENDIOS

ESCALA: 1:100

PLIEG-2019-04499745-GDEBA-DTDPAMIYSPG

N de expediente:	Fecha:	N plano:	Total:
	FEBRERO 2019	16	18

P1 PUERTA DE DOS HOJAS DE ABRIR — CANT: 03

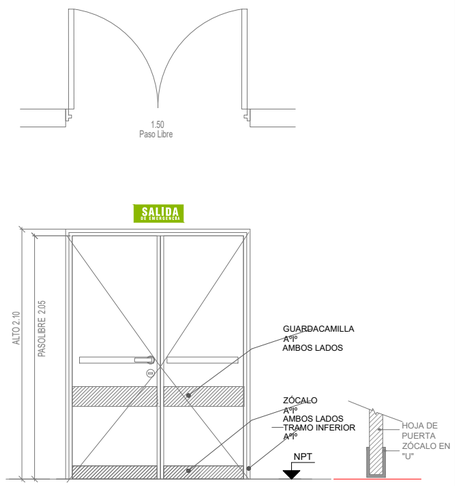

P2 PUERTA DE UNA HOJA DE ABRIR — CANT:14 — IZQUIERDA: 08

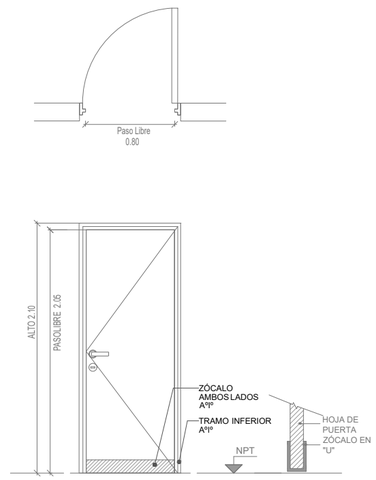

P3 PUERTA DE UNA HOJA DE ABRIR — CANT:01 — IZQUIERDA: 01

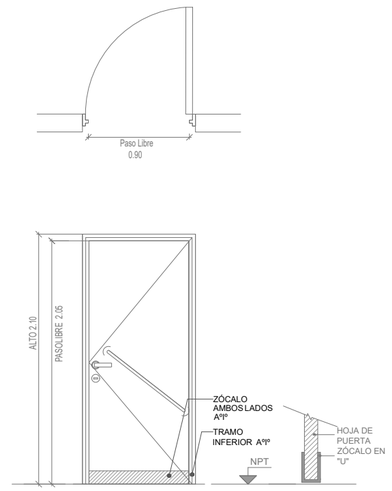

P4 PUERTA DE UNA HOJA DE ABRIR — CANT:01 — IZQUIERDA:

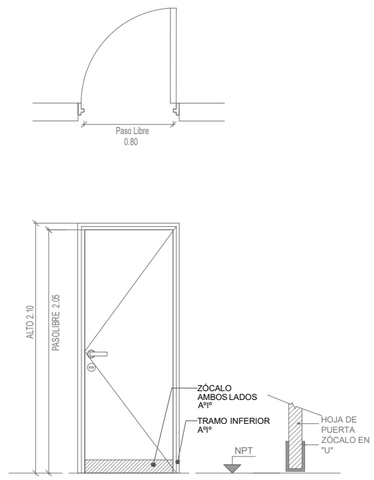

ESPECIFICACIONES TÉCNICAS				
MARCOS	MARCO DE CHAPA DE HIERRO DOBLADA N°16 A CAJÓN SEGÚN ANCHO DE MURO. TRAMO INFERIOR DE ACERO INOXIDABLE h:10cm.	MARCO DE CHAPA DE HIERRO DOBLADA N°16 A CAJÓN SEGÚN ANCHO DE MURO. TRAMO INFERIOR DE ACERO INOXIDABLE h:10cm.	MARCO DE CHAPA DE HIERRO DOBLADA N°16 A CAJÓN SEGÚN ANCHO DE MURO. TRAMO INFERIOR DE ACERO INOXIDABLE h:10cm.	MARCO DE CHAPA DE HIERRO DOBLADA N°16 A CAJÓN SEGÚN ANCHO DE MURO. TRAMO INFERIOR DE ACERO INOXIDABLE h:10cm.
HOJAS	PUERTA BWG N° 18 METALICA . TRAMO INFERIOR DE ACERO INOXIDABLE h:10cm.	PUERTA PLACA DE 45mm DE ESPESOR, REVESTIDA EN AMBAS CARAS CON LAMINADO MELAMINICO SATINADO COLOR BLANCO DE 1mm DE ESPESOR SOBRE PLACA DE MDF DE 1cm DE ESPESOR. NUCLEO INTERIOR CON TRAMA TIPO NIDO DE ABEJA DE MADERA MACIZA (PINO PARANÁ) Y CANTOS PERIMETRALES DE CEDRO DE 1cm DE ESPESOR.	PUERTA PLACA DE 45mm DE ESPESOR, REVESTIDA EN AMBAS CARAS CON LAMINADO MELAMINICO SATINADO COLOR BLANCO DE 1mm DE ESPESOR SOBRE PLACA DE MDF DE 1cm DE ESPESOR. NUCLEO INTERIOR CON TRAMA TIPO NIDO DE ABEJA DE MADERA MACIZA (PINO PARANÁ) Y CANTOS PERIMETRALES DE CEDRO DE 1cm DE ESPESOR.	PUERTA BWG N° 18 METALICA . TRAMO INFERIOR DE ACERO INOXIDABLE h:10cm.
HERRAJES	6 POMELAS MIXTAS POR HOJA REFORZADAS DE HIERRO. BARRAL ANTIPANICO DOBLE BALANCÍN BRONCE PLATIL, RECTA PESADA. DOS PASADORES SUPERIOR E INFERIOR EN LA OTRA HOJA. BOCALLAVES Y ROSETAS CIRCULARES.	3 POMELAS MIXTAS POR HOJA REFORZADAS DE HIERRO. CERRADURA DE EMBUTIR DE CILINDRO UNICABO PARA PUERTAS INTERIORES. DOBLE BALANCIN BRONCE PLATIL, RECTA PESADA. BOCALLAVES Y ROSETAS CIRCULARES.	3 POMELAS MIXTAS POR HOJA REFORZADAS DE HIERRO. CERRADURA DE EMBUTIR DE CILINDRO UNICABO PARA PUERTAS INTERIORES. DOBLE BALANCIN BRONCE PLATIL, RECTA PESADA. BOCALLAVES Y ROSETAS CIRCULARES.	3 POMELAS MIXTAS REFORZADAS DE HIERRO. DOBLE BALANCÍN BRONCE PLATIL, RECTA PESADA. BOCALLAVES Y ROSETAS CIRCULARES. CERRADURA DE SEGURIDAD SUPERIOR E IFERIOR.
PINTURA	FONDO CONVERTIDOR DE OXIDO ACABADO 2 MANOS DE ESMALTE SINTETICO COLOR BLANCO.	MARCOS: FONDO CONVERTIDOR DE OXIDO ACABADO 2 MANOS DE ESMALTE SINTETICO COLOR BLANCO.	MARCOS: FONDO CONVERTIDOR DE OXIDO ACABADO 2 MANOS DE ESMALTE SINTETICO COLOR BLANCO.	FONDO CONVERTIDOR DE OXIDO ACABADO 2 MANOS DE ESMALTE SINTETICO COLOR BLANCO.
OTRO	ZOCALO HOJA: ACERO INOXIDABLE MATE DE 1.2mm DE ESPESOR, COLOCADOS PEGADOS CON ADHESIVO h:10cm GUARDACAMILLAS DE ACERO INOXIDABLE MATE DE 1.2mm DE ESPESOR, COLOCADOS PEGADOS CON ADHESIVO H:15cm	ZOCALO HOJA: ACERO INOXIDABLE MATE DE 1.2mm DE ESPESOR, COLOCADOS PEGADOS CON ADHESIVO h:10cm	ZOCALO HOJA: ACERO INOXIDABLE MATE DE 1.2mm DE ESPESOR, COLOCADOS PEGADOS CON ADHESIVO h:10cm BARRAL PCD	ZOCALO HOJA: ACERO INOXIDABLE MATE DE 1.2mm DE ESPESOR, COLOCADOS PEGADOS CON ADHESIVO h:10cm

P5 PUERTA DE UNA HOJA DE ABRIR — CANT:02 — IZQUIERDA: 01

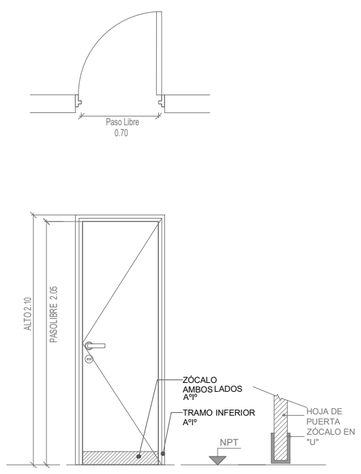

P6 PUERTA DE UNA HOJA DE ABRIR — CANT:01 — IZQUIERDA:

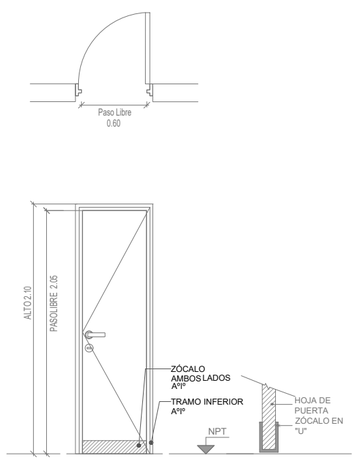

ESPECIFICACIONES TÉCNICAS		
MARCOS	MARCO DE CHAPA DE HIERRO DOBLADA N°16 A CAJÓN SEGÚN ANCHO DE MURO. TRAMO INFERIOR DE ACERO INOXIDABLE h:10cm.	MARCO DE CHAPA DE HIERRO DOBLADA N°16 A CAJÓN SEGÚN ANCHO DE MURO. TRAMO INFERIOR DE ACERO INOXIDABLE h:10cm.
HOJAS	PUERTA PLACA DE 45mm DE ESPESOR, REVESTIDA EN AMBAS CARAS CON LAMINADO MELAMINICO SATINADO COLOR BLANCO DE 1mm DE ESPESOR SOBRE PLACA DE MDF DE 1cm DE ESPESOR. NUCLEO INTERIOR CON TRAMA TIPO NIDO DE ABEJA DE MADERA MACIZA (PINO PARANÁ) Y CANTOS PERIMETRALES DE CEDRO DE 1cm DE ESPESOR.	PUERTA PLACA DE 45mm DE ESPESOR, REVESTIDA EN AMBAS CARAS CON LAMINADO MELAMINICO SATINADO COLOR BLANCO DE 1mm DE ESPESOR SOBRE PLACA DE MDF DE 1cm DE ESPESOR. NUCLEO INTERIOR CON TRAMA TIPO NIDO DE ABEJA DE MADERA MACIZA (PINO PARANÁ) Y CANTOS PERIMETRALES DE CEDRO DE 1cm DE ESPESOR.
HERRAJES	3 POMELAS MIXTAS POR HOJA REFORZADAS DE HIERRO. CERRADURA DE EMBUTIR DE CILINDRO UNICABO PARA PUERTAS INTERIORES. DOBLE BALANCIN BRONCE PLATIL, RECTA PESADA. BOCALLAVES Y ROSETAS CIRCULARES.	3 POMELAS MIXTAS POR HOJA REFORZADAS DE HIERRO. CERRADURA DE EMBUTIR DE CILINDRO UNICABO PARA PUERTAS INTERIORES. DOBLE BALANCIN BRONCE PLATIL, RECTA PESADA. BOCALLAVES Y ROSETAS CIRCULARES.
PINTURA	MARCOS: FONDO CONVERTIDOR DE OXIDO ACABADO 2 MANOS DE ESMALTE SINTETICO COLOR BLANCO.	MARCOS: FONDO CONVERTIDOR DE OXIDO ACABADO 2 MANOS DE ESMALTE SINTETICO COLOR BLANCO.
OTRO	ZOCALO HOJA: ACERO INOXIDABLE MATE DE 1.2mm DE ESPESOR, COLOCADOS PEGADOS CON ADHESIVO h:10cm	ZOCALO HOJA: ACERO INOXIDABLE MATE DE 1.2mm DE ESPESOR, COLOCADOS PEGADOS CON ADHESIVO h:10cm

NOTAS: 1-Todas las medidas deberan ser verificadas en obra.

DIRECCIÓN PROVINCIAL DE ARQUITECTURA
Ministerio de Infraestructura y servicios públicos.

BUENOS AIRES PROVINCIA

ANTEPROYECTO:
Ministerio de salud.
Departamento de recursos físicos en salud.
DOCUMENTACIÓN PARA PLIEGO LICITATORIO.
DIRECCIÓN PROVINCIAL DE ARQUITECTURA.

OBRA:
CAPS INGENIERO BUDGE

PARTIDO: Lomas de Zamora - Provincia de Buenos Aires

UBICACION: Quesada 580 e/ Campoamor y Guaminí

Director Provincial:
Cdor. Carlos Colombini

Plano:
PLANILLA DE CARPINTERIAS

ESCALA: S/ ESCALA

N de expediente:	Fecha:	N plano:	Total:
	FEBRERO 2018	17	18

V1	TIPO: VENTANA DE ABRIR	CANT: 09	V2	TIPO: VENTANA DE ABRIR	CANT: 03	V3	TIPO: VENTANA DE ABRIR	CANT:03

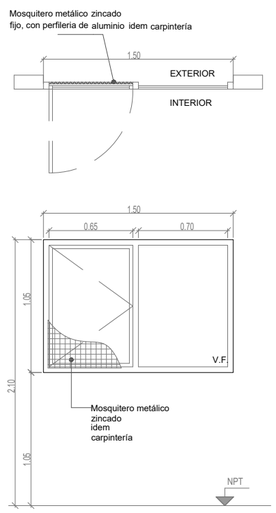

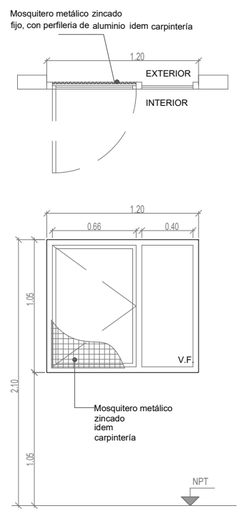

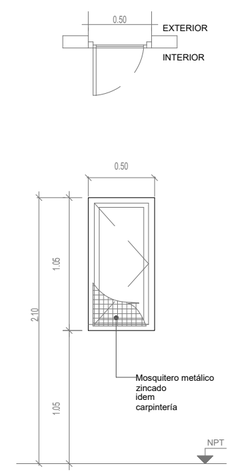

	ESPECIFICACIONES TÉCNICAS			
	PREMARCO	ALUMINIO ANODIZADO FIJADO A MAMPOSTERÍA	ALUMINIO ANODIZADO FIJADO A MAMPOSTERÍA	ALUMINIO ANODIZADO FIJADO A MAMPOSTERÍA
	MARCOS	ALUMINIO ANODIZADO 15 MICRONES CERTIFICADO COLOR NATURAL SATINADO CON CONTRAMARCO - LINEA MODENA (ALUAR) O SUPERIOR.	ALUMINIO ANODIZADO 15 MICRONES CERTIFICADO COLOR NATURAL SATINADO CON CONTRAMARCO - LINEA MODENA (ALUAR) O SUPERIOR.	ALUMINIO ANODIZADO 15 MICRONES CERTIFICADO COLOR NATURAL SATINADO CON CONTRAMARCO - LINEA MODENA (ALUAR) O SUPERIOR.
	HOJAS	HOJA DE ABRIR Y PAÑO FIJO INTEGRADO. PERFILES ALUMINIO ANODIZADO COLOR NATURAL SATINADO. LINEA MODENA (ALUAR) O EQUIVALENTE SUPERIOR.	HOJA DE ABRIR Y PAÑO FIJO INTEGRADO. PERFILES ALUMINIO ANODIZADO COLOR NATURAL SATINADO. LINEA MODENA (ALUAR) O EQUIVALENTE SUPERIOR.	HOJA DE ABRIR. PERFILES ALUMINIO ANODIZADO COLOR NATURAL SATINADO. LINEA MODENA (ALUAR) O EQUIVALENTE SUPERIOR.
	HERRAJES	DOS POMELAS MIXTAS REFORZADAS PROPIAS DE LA LINEA MODENA CERRADURA DE EMBUTIR CON MANIJA DE 1/4 DE VUELTA RECTA PESADA	DOS POMELAS MIXTAS REFORZADAS PROPIAS DE LA LINEA MODENA CERRADURA DE EMBUTIR CON MANIJA DE 1/4 DE VUELTA RECTA PESADA	DOS POMELAS MIXTAS REFORZADAS PROPIAS DE LA LINEA MODENA CERRADURA DE EMBUTIR CON MANIJA DE 1/4 DE VUELTA RECTA PESADA
	VIDRIOS	VIDRIO TRANSPARENTE 3+3	VIDRIO TRANSPARENTE 3+3	VIDRIO TRANSLUCIDO 3+3
	CONTRAVIDRIOS	INT: CURVO MAT. IDEM MARCO EXT: RECTO MAT. IDEM MARCO	INT: CURVO MAT. IDEM MARCO EXT: RECTO MAT. IDEM MARCO	INT: CURVO MAT. IDEM MARCO EXT: RECTO MAT. IDEM MARCO
	PINTURA	NO POSEE	NO POSEE	NO POSEE
	OTRO	MOSQUITERO FIJO FABRICADO CON PERFILES DE ALUMINIO ANODIZADO COLOR NATURAL SATINADO - LINEA MODENA (ALUAR) O EQUIVALENTE SUPERIOR.	MOSQUITERO FIJO FABRICADO CON PERFILES DE ALUMINIO ANODIZADO COLOR NATURAL SATINADO - LINEA MODENA (ALUAR) O EQUIVALENTE SUPERIOR.	MOSQUITERO FIJO FABRICADO CON PERFILES DE ALUMINIO ANODIZADO COLOR NATURAL SATINADO - LINEA MODENA (ALUAR) O EQUIVALENTE SUPERIOR.

R1	TIPO: HERRRERIA FIJA	CANT: 09	R2	TIPO: HERRRERIA FIJA	CANT: 03	R3	TIPO: HERRRERIA FIJA	CANT: 03

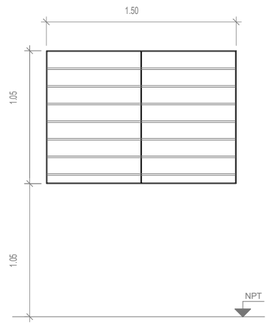

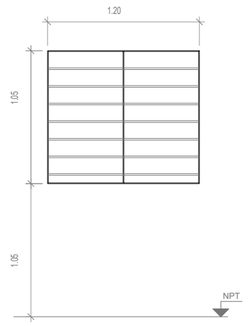

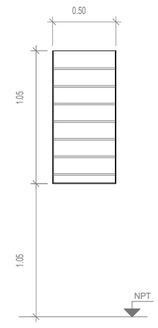

REJA FIJA	REJA FIJA	REJA FIJA
VERTICALES: PLANCHUELA 1 1/4" X 3/16" PERFORADA PARA BARRA REDONDA 1/2" HORIZONTALES: PLANCHUELA 1 1/4" X 3/16"	VERTICALES: PLANCHUELA 1 1/4" X 3/16" PERFORADA PARA BARRA REDONDA 1/2" HORIZONTALES: PLANCHUELA 1 1/4" X 3/16"	VERTICALES: PLANCHUELA 1 1/4" X 3/16" PERFORADA PARA BARRA REDONDA 1/2" HORIZONTALES: PLANCHUELA 1 1/4" X 3/16"
BARRA REDONDA 1/2"	BARRA REDONDA 1/2"	BARRA REDONDA 1/2"
FONDO CONVERTIDOR DE OXIDO ACABADO 2 MANOS DE ESMALTE SINTETICO COLOR BLANCO	FONDO CONVERTIDOR DE OXIDO ACABADO 2 MANOS DE ESMALTE SINTETICO COLOR BLANCO	FONDO CONVERTIDOR DE OXIDO ACABADO 2 MANOS DE ESMALTE SINTETICO COLOR BLANCO

NOTAS: 1-Todas las medidas deberan ser verificadas en obra.

DIRECCIÓN PROVINCIAL DE ARQUITECTURA
Ministerio de Infraestructura y servicios públicos.

BUENOS AIRES PROVINCIA

ANTEPROYECTO:
Ministerio de salud.
Departamento de recursos físicos en salud.
DOCUMENTACIÓN PARA PLIEGO LICITATORIO.
DIRECCIÓN PROVINCIAL DE ARQUITECTURA.

OBRA:
CAPS INGENIERO BUDGE

PARTIDO: Lomas de Zamora - Provincia de Buenos Aires

UBICACION: Quesada 580 e/ Campoamor y Guaminí

Director Provincial:
Cdor. Carlos Colombini

Plano:
PLANILLA DE CARPINTERIAS (2)

ESCALA: S/ ESCALA

N de expediente:	Fecha:	N plano:	Total:
	FEBRERO 2018	18	18

DOCUMENTACIÓN GRÁFICA

C.A.P.S JUAN MANUEL DE ROSAS

LOMAS DE ZAMORA- GRUPO 3.8

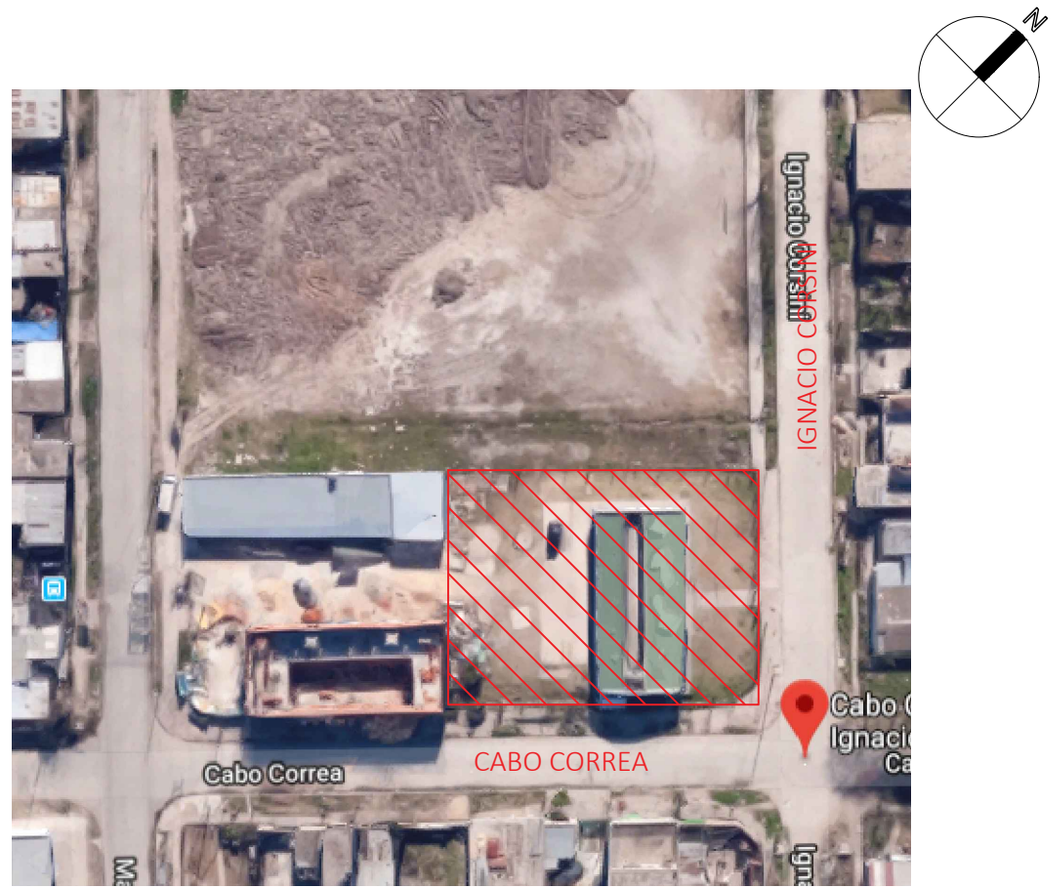

NOTAS: 1-Todas las medidas deberan ser verificadas en obra.

DIRECCIÓN PROVINCIAL DE ARQUITECTURA

Ministerio de Infraestructura y servicios públicos.

BUENOS AIRES PROVINCIA

ANTEPROYECTO:
Ministerio de salud.
Departamento de recursos físicos en salud.
DOCUMENTACIÓN PARA PLIEGO LICITATORIO.
DIRECCIÓN PROVINCIAL DE ARQUITECTURA.

OBRA:
CAPS JUAN MANUEL DE ROSAS

PARTIDO: Lomas de Zamora - Provincia de Buenos Aires

UBICACION: IGNACIO CORSINI S/N

Director Provincial:
Cdor. Carlos Colombini

Plano:
IMPLANTACION
ESCALA: S/ ESCALA

N de expediente	Fecha	N plano	Total
PLIEG-2019-04499745-GDEBA-DTOAMLYSPG	FEBRERO 2019	01	18

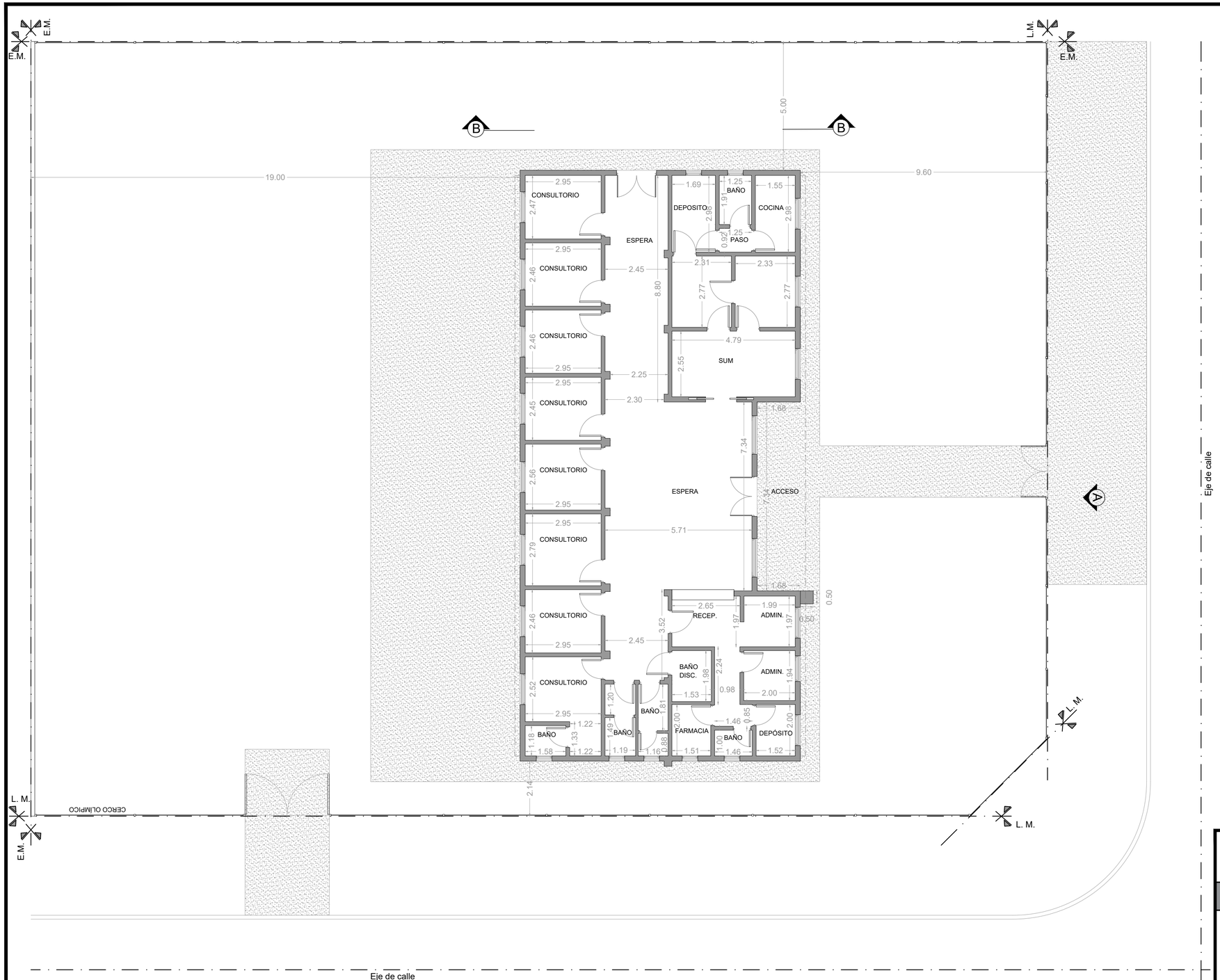

NOTAS: 1-Todas las medidas deberan ser verificadas en obra.

DIRECCIÓN PROVINCIAL DE ARQUITECTURA

Ministerio de Infraestructura y servicios públicos.

BUENOS AIRES PROVINCIA

ANTEPROYECTO: Ministerio de salud. Departamento de recursos físicos en salud. DOCUMENTACIÓN PARA PLIEGO LICITATORIO. DIRECCIÓN PROVINCIAL DE ARQUITECTURA.	OBRA: **CAPS JUAN MANUEL DE ROSAS** PARTIDO: Lomas de Zamora - Provincia de Buenos Aires UBICACION: IGNACIO CORSINI S/N
Director Provincial: Cdor. Carlos Colombini	Plano: **SITUACION ACTUAL** ESCALA: 1:100

N de expediente: EX-2019-04499745-GDEBA-DPDAMYSPG

FEBRERO 2019	02	18

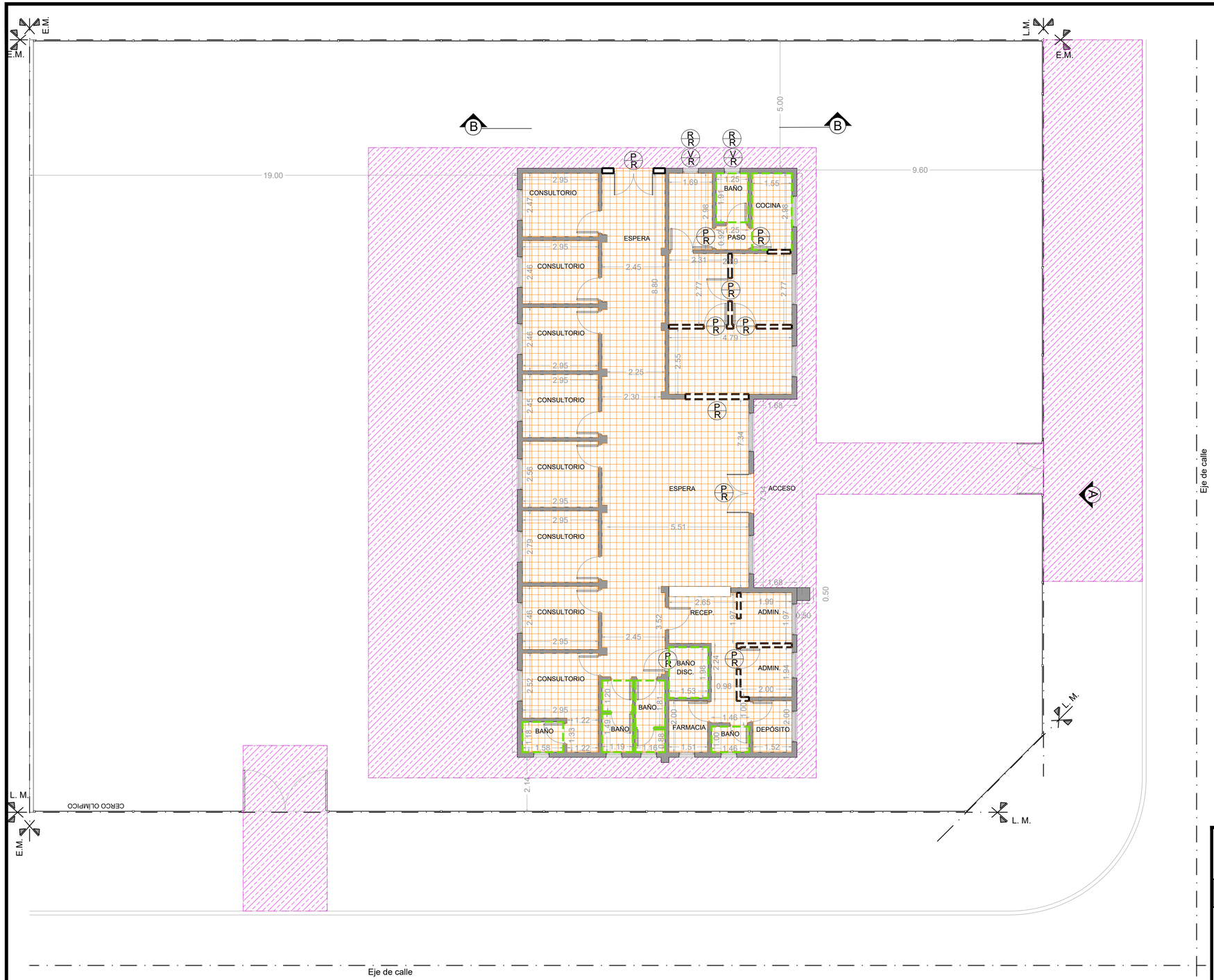

REFERENCIAS:

- Muros existentes
- Muros a demoler
- Contrapisos/ carpetas a demoler
- Carpetas a demoler 209,11
- Revestimiento de cerámico h: 2.10 m. a retirar
- VR Ventana a retirar
- PR Puerta a retirar
- RR Reja a retirar

NOTAS: 1-Todas las medidas deberan ser verificadas en obra.

DIRECCIÓN PROVINCIAL DE ARQUITECTURA
Ministerio de Infraestructura y servicios públicos.

BUENOS AIRES PROVINCIA

ANTEPROYECTO:
Ministerio de salud.
Departamento de recursos físicos en salud.
DOCUMENTACIÓN PARA PLIEGO LICITATORIO.
DIRECCIÓN PROVINCIAL DE ARQUITECTURA.

OBRA:
CAPS JUAN MANUEL DE ROSAS

PARTIDO: Lomas de Zamora - Provincia de Buenos Aires

UBICACION: IGNACIO CORSINI S/N

Director Provincial:
Cdor. Carlos Colombini

Plano:
PLANTA DE DEMOLICION
ESCALA: 1:100

N de expediente: EX-2019-04499745-GDEBA-DPOAMYSPG

Fecha	Plano	Total
FEBRERO 2019	03	18

REFERENCIAS:

- Mamposteria existente.
- Mamposteria 0,20.
- Mamposteria 0,15.
- Vereda cemento alisado nueva
- Ventana nueva a colocar.
- Puerta nueva a colocar.
- Reja nueva a colocar.

REFERENCIAS	
A	PISO VINILICO C/ ZOCALO h=10cm
B	PISO PORCELLANATO 30x30cm C/ ZOCALO h=15cm
C	LATEX INTERIOR
D	REVESTIMIENTO CERAMICO
E	CIELORRASO SUSPENDIDO PLACA DE JUNTA TOMADA
F	CIELORRASO SUSPENDIDO DESMONTABLE 60X60CM
G	CIELORRASO PLACA CEMENTICIA
H	CEMENTO RODILLADO
I	LATEX EXTERIOR

NOTAS: 1-Todas las medidas deberan ser verificadas en obra.

DIRECCIÓN PROVINCIAL DE ARQUITECTURA
Ministerio de Infraestructura y servicios públicos.

BUENOS AIRES PROVINCIA

ANTEPROYECTO:
Ministerio de salud.
Departamento de recursos físicos en salud.
DOCUMENTACIÓN PARA PLIEGO LICITATORIO.
DIRECCIÓN PROVINCIAL DE ARQUITECTURA.

OBRA:
CAPS JUAN MANUEL DE ROSAS

PARTIDO: Lomas de Zamora - Provincia de Buenos Aires

UBICACION: IGNACIO CORSINI S/N

Director Provincial:
Cdor. Carlos Colombini

Plano:
PLANTA DE ARQUITECTURA
ESCALA: 1:100

N de expediente: EX-2019-04499745-GDEBA-DTOIAMYSPG

Fecha	N plano	Total
FEBRERO 2019	04	18

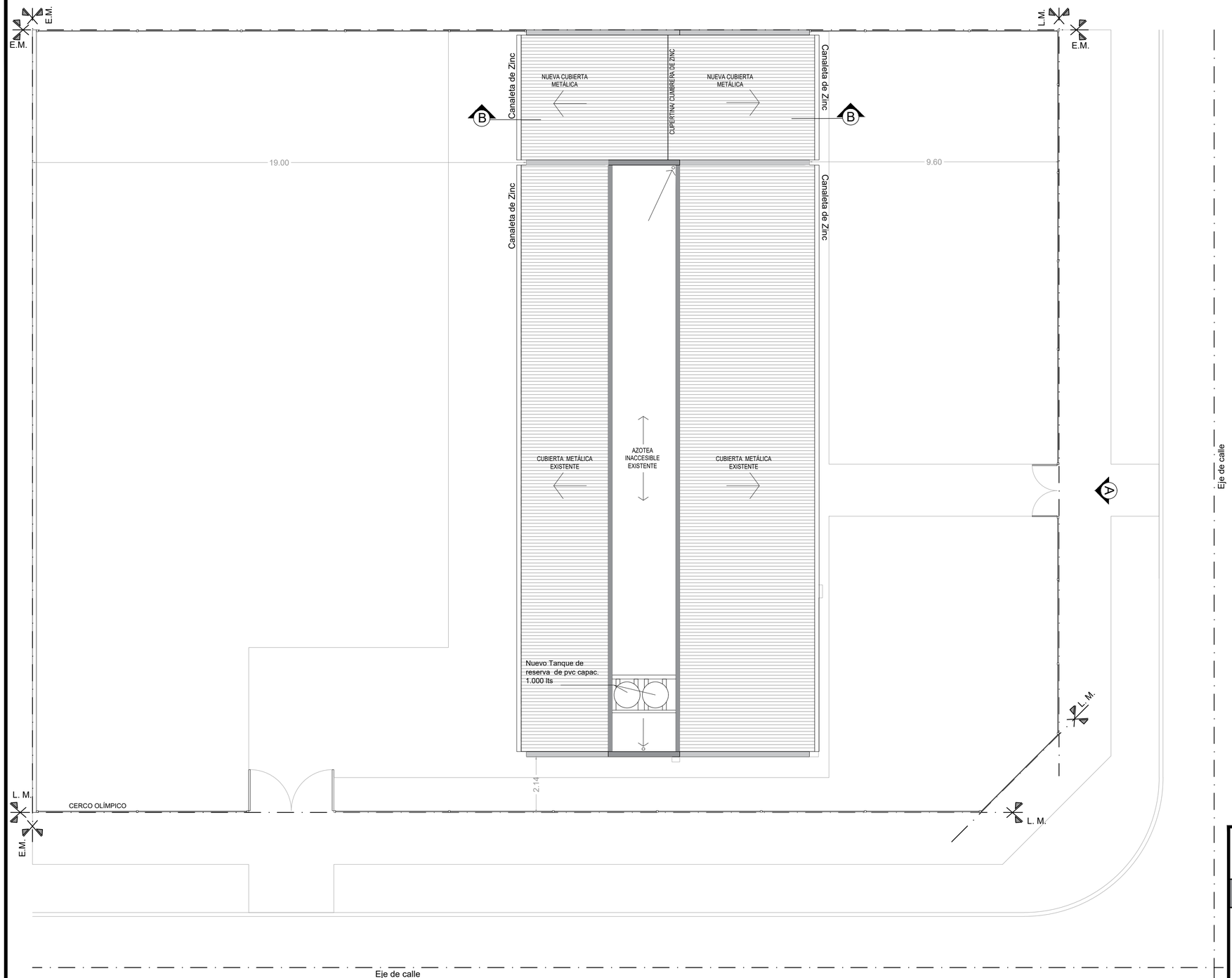

REFERENCIAS:

Nueva cubierta metalica

NOTAS: 1-Todas las medidas deberan ser verificadas en obra.

DIRECCIÓN PROVINCIAL DE ARQUITECTURA

Ministerio de Infraestructura y servicios públicos.

BUENOS AIRES PROVINCIA

ANTEPROYECTO: Ministerio de salud. Departamento de recursos físicos en salud. DOCUMENTACIÓN PARA PLIEGO LICITATORIO. DIRECCIÓN PROVINCIAL DE ARQUITECTURA.	OBRA: **CAPS JUAN MANUEL DE ROSAS** PARTIDO: Lomas de Zamora - Provincia de Buenos Aires UBICACION: IGNACIO CORSINI S/N
Director Provincial: Cdor. Carlos Colombini	Plano: **PLANTA DE TECHOS** ESCALA: 1:100
N de expediente: EX-2019-04499745-GDEBA-DTOMAM YSPG	FEBRERO 2019 — N: 05 — Total: 18

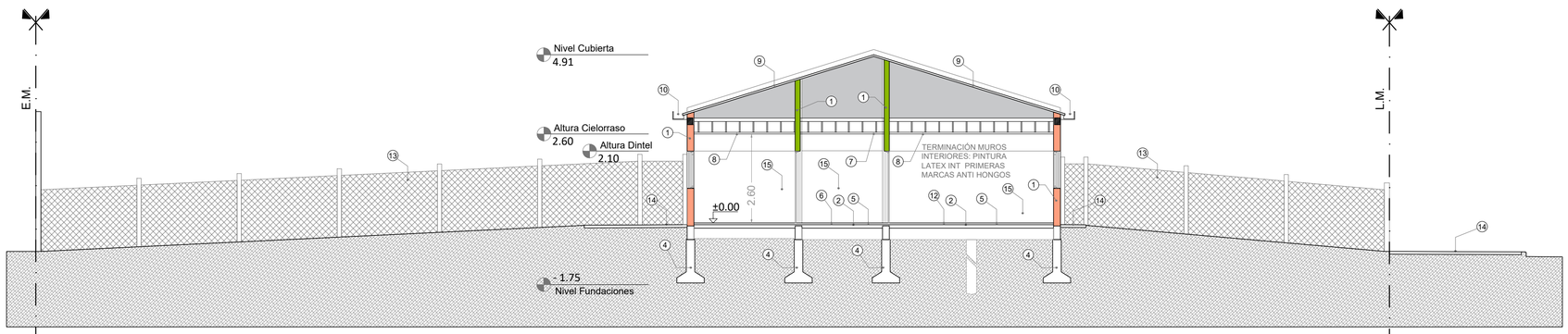

Corte B

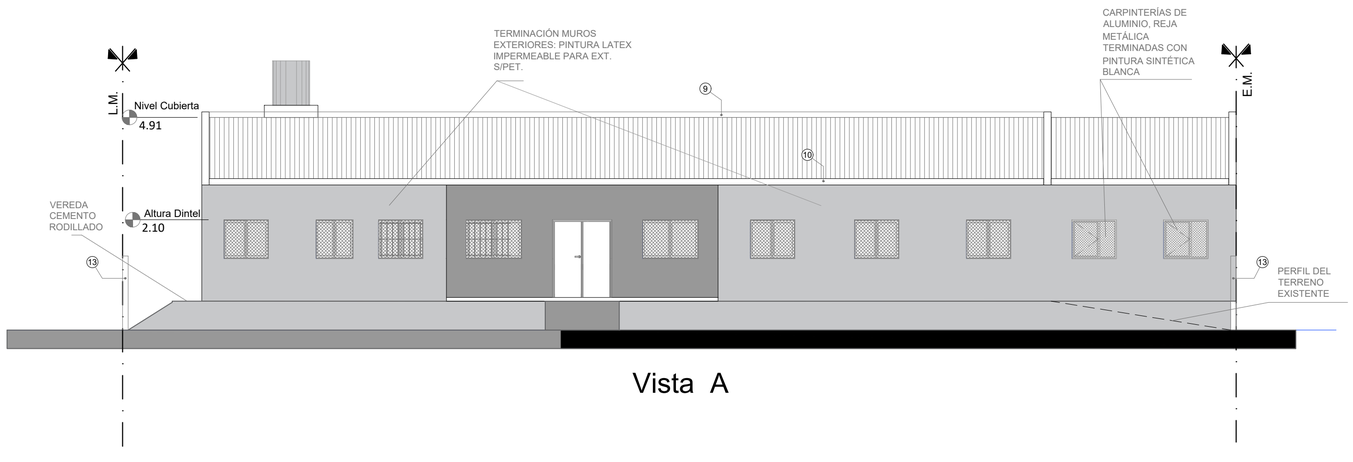

Vista A

REFERENCIAS:

Mamposteria a construir .

Mampostería existente.

01- Mampostería de ladrillo cerámico.
02- Contrapiso sobre terreno natural.
03- Viga de fundación segun calculo
04- Fundaciones segun calculo
05- Carpeta cementicia.
06- Piso Porcelanato
07- Cielorraso modular desmontable.
08- Cielorraso suspendido placa roca de yeso
09- Cubierta de chapa de zinc
10- Canaleta de Zinc
11- Viga de encadenado superior
12- Piso Vinilico
13- Cerco Olimpico Existente
14- Veredas de Cemento alisado
15- Revestimiento ceramico h: 2.10

NOTAS: 1-Todas las medidas deberan ser verificadas en obra.

DIRECCIÓN PROVINCIAL DE ARQUITECTURA
Ministerio de Infraestructura y servicios públicos.

BUENOS AIRES PROVINCIA

ANTEPROYECTO:
Ministerio de salud.
Departamento de recursos físicos en salud.
DOCUMENTACIÓN PARA PLIEGO LICITATORIO.
DIRECCIÓN PROVINCIAL DE ARQUITECTURA.

OBRA:
CAPS JUAN MANUEL DE ROSAS

PARTIDO: Lomas de Zamora - Provincia de Buenos Aires

UBICACION: IGNACIO CORSINI S/N

Director Provincial:
Cdor. Carlos Colombini

Plano:
PLANO DE CORTES Y VISTAS
ESCALA: 1:100

N de expediente: EX-2019-04499745-GDEBA-DTOAM YSPG

Fecha	Plano	Total
FEBRERO 2019	06	18

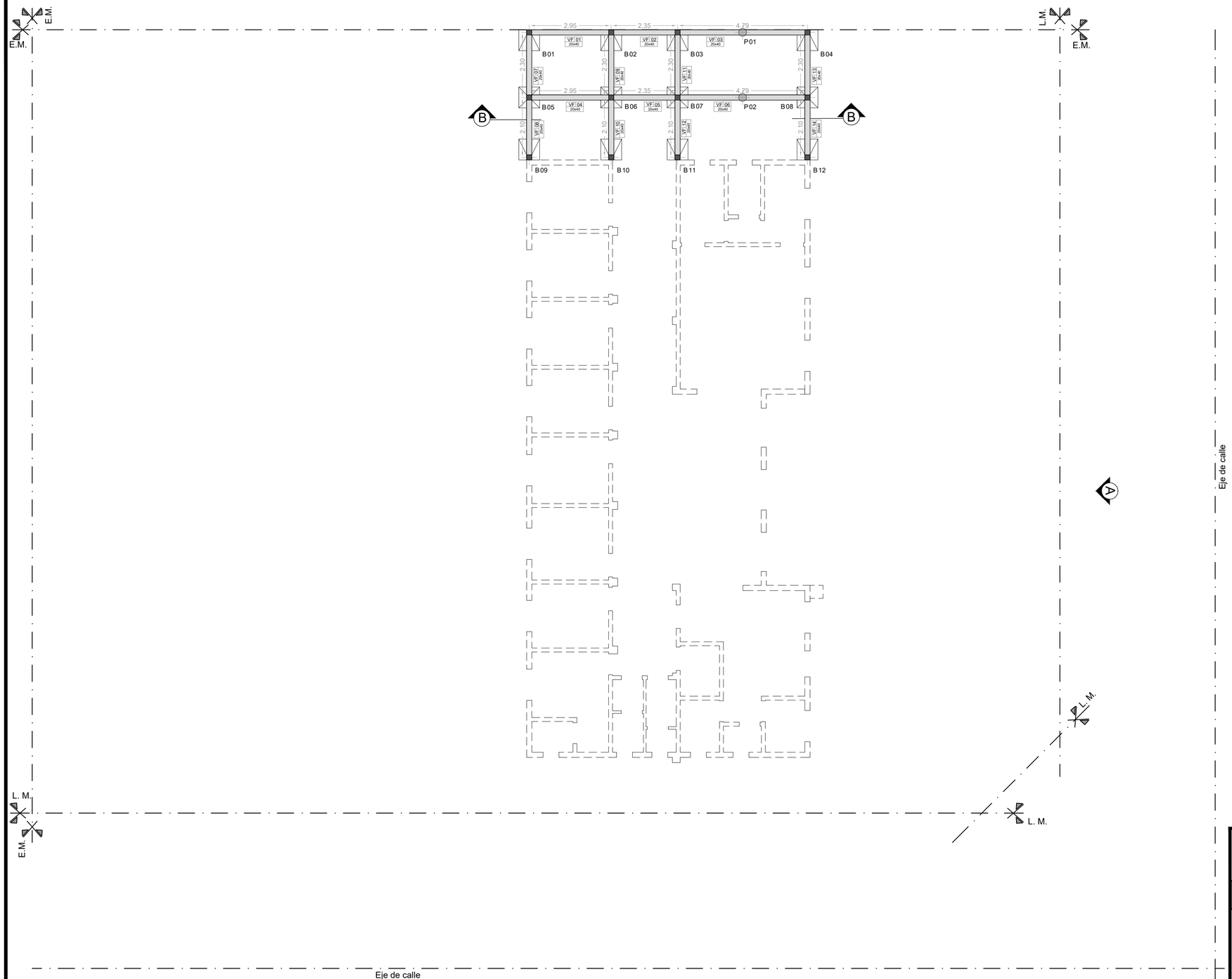

REFERENCIAS:

- P — Pilotín 30cm de diámetro Cant. 2
- VF # 20x40 — Viga fundación 0.20x0.40m
- B — Bases Cant. 12
- Columnas 20 x 20 Cant. 12

NOTAS: 1-Todas las medidas deberan ser verificadas en obra.

DIRECCIÓN PROVINCIAL DE ARQUITECTURA
Ministerio de Infraestructura y servicios públicos.

BUENOS AIRES PROVINCIA

ANTEPROYECTO:
Ministerio de salud.
Departamento de recursos físicos en salud.
DOCUMENTACIÓN PARA PLIEGO LICITATORIO.
DIRECCIÓN PROVINCIAL DE ARQUITECTURA.

OBRA:
CAPS JUAN MANUEL DE ROSAS

PARTIDO: Lomas de Zamora - Provincia de Buenos Aires

UBICACION: IGNACIO CORSINI S/N

Director Provincial:
Cdor. Carlos Colombini

Plano:
PLANTA DE FUNDACIONES
ESCALA: 1:100

N de expediente: EX-2019-04499745-GDEBA-DTOMAM YSPG

Fecha	N plano	Total
FEBRERO 2019	07	18

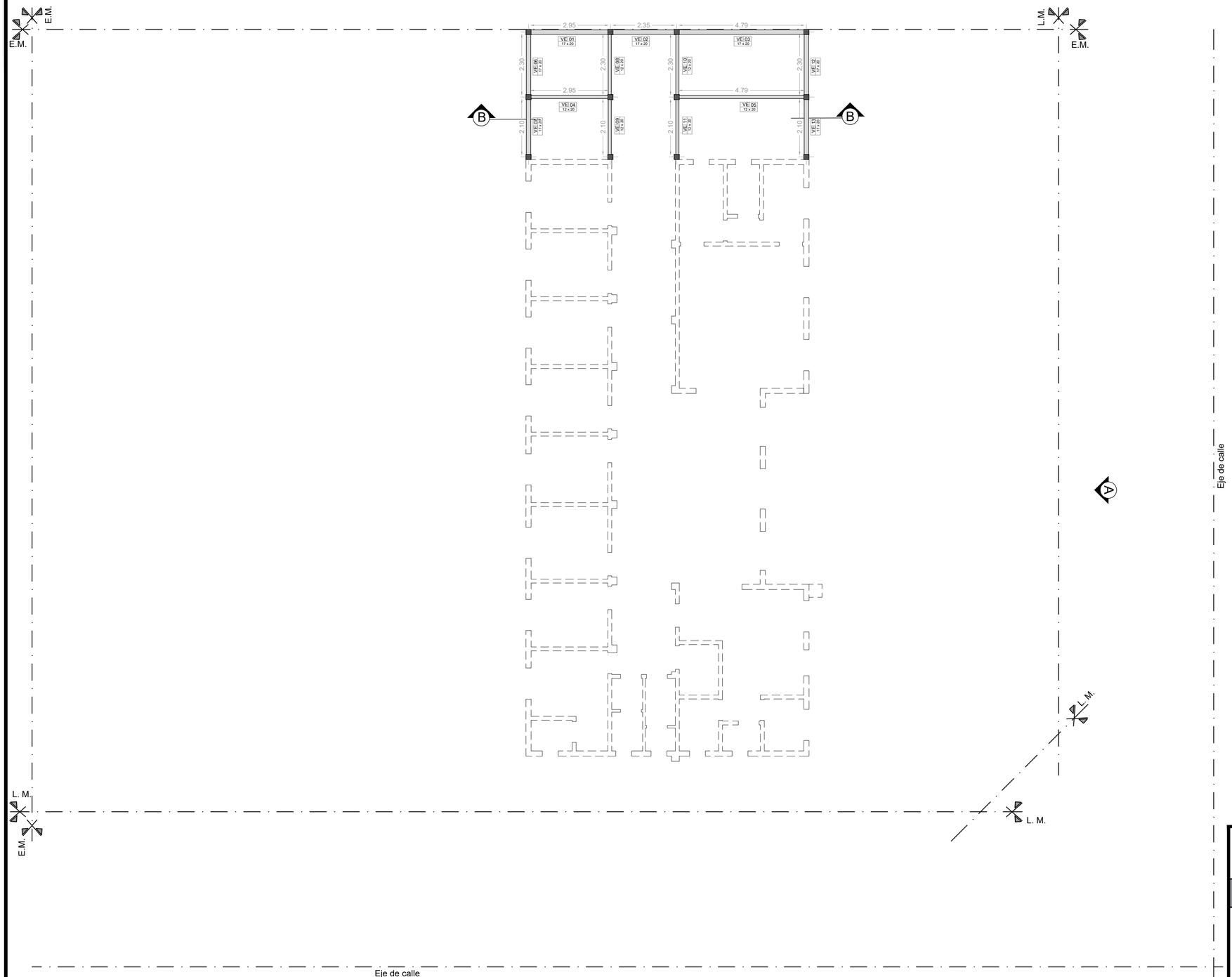

REFERENCIAS:

VE # 17 x 20 Viga de encadenado superior 0.17x0.20m

VE # 12 x 20 Viga de encadenado superior 0.12x0.20m

NOTAS: 1-Todas las medidas deberan ser verificadas en obra.

DIRECCIÓN PROVINCIAL DE ARQUITECTURA
Ministerio de Infraestructura y servicios públicos.

BUENOS AIRES PROVINCIA

ANTEPROYECTO:
Ministerio de salud.
Departamento de recursos físicos en salud.
DOCUMENTACIÓN PARA PLIEGO LICITATORIO.
DIRECCIÓN PROVINCIAL DE ARQUITECTURA.

OBRA:
CAPS JUAN MANUEL DE ROSAS

PARTIDO: Lomas de Zamora - Provincia de Buenos Aires

UBICACION: IGNACIO CORSINI S/N

Director Provincial:
Cdor. Carlos Colombini

Plano:
PLANTA ESTRUCTURAL SOBRE P.B.
ESCALA: 1:100

N de expediente: EX-2019-04499745-GDEBA-DTOMAM YSPG

FEBRERO 2019	08	18

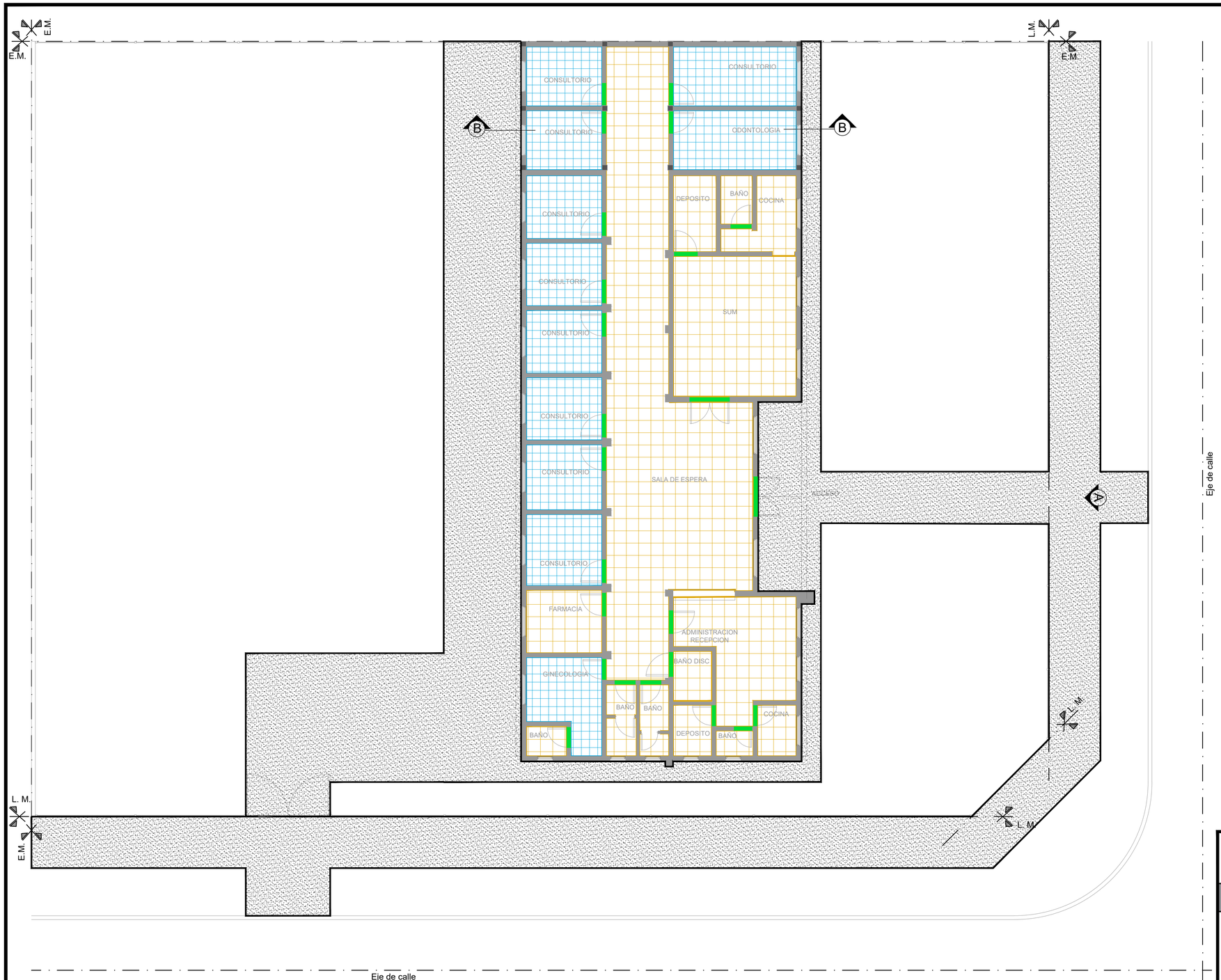

REFERENCIAS:

- Cemento Alisado
- PORCELANATO
- VINILICO
- SOLIAS

NOTAS: 1-Todas las medidas deberan ser verificadas en obra.

DIRECCIÓN PROVINCIAL DE ARQUITECTURA
Ministerio de Infraestructura y servicios públicos.

BUENOS AIRES PROVINCIA

ANTEPROYECTO:
Ministerio de salud.
Departamento de recursos físicos en salud.
DOCUMENTACIÓN PARA PLIEGO LICITATORIO.
DIRECCIÓN PROVINCIAL DE ARQUITECTURA.

OBRA:
CAPS JUAN MANUEL DE ROSAS

PARTIDO: Lomas de Zamora - Provincia de Buenos Aires

UBICACION: IGNACIO CORSINI S/N

Director Provincial:
Cdor. Carlos Colombini

Plano:
PLANTA DE SOLADOS
ESCALA: 1:100

N de expediente: EL-EX-2019-04499745-GDEBA-DTOMAM YSPG

FEBRERO 2019	09	18

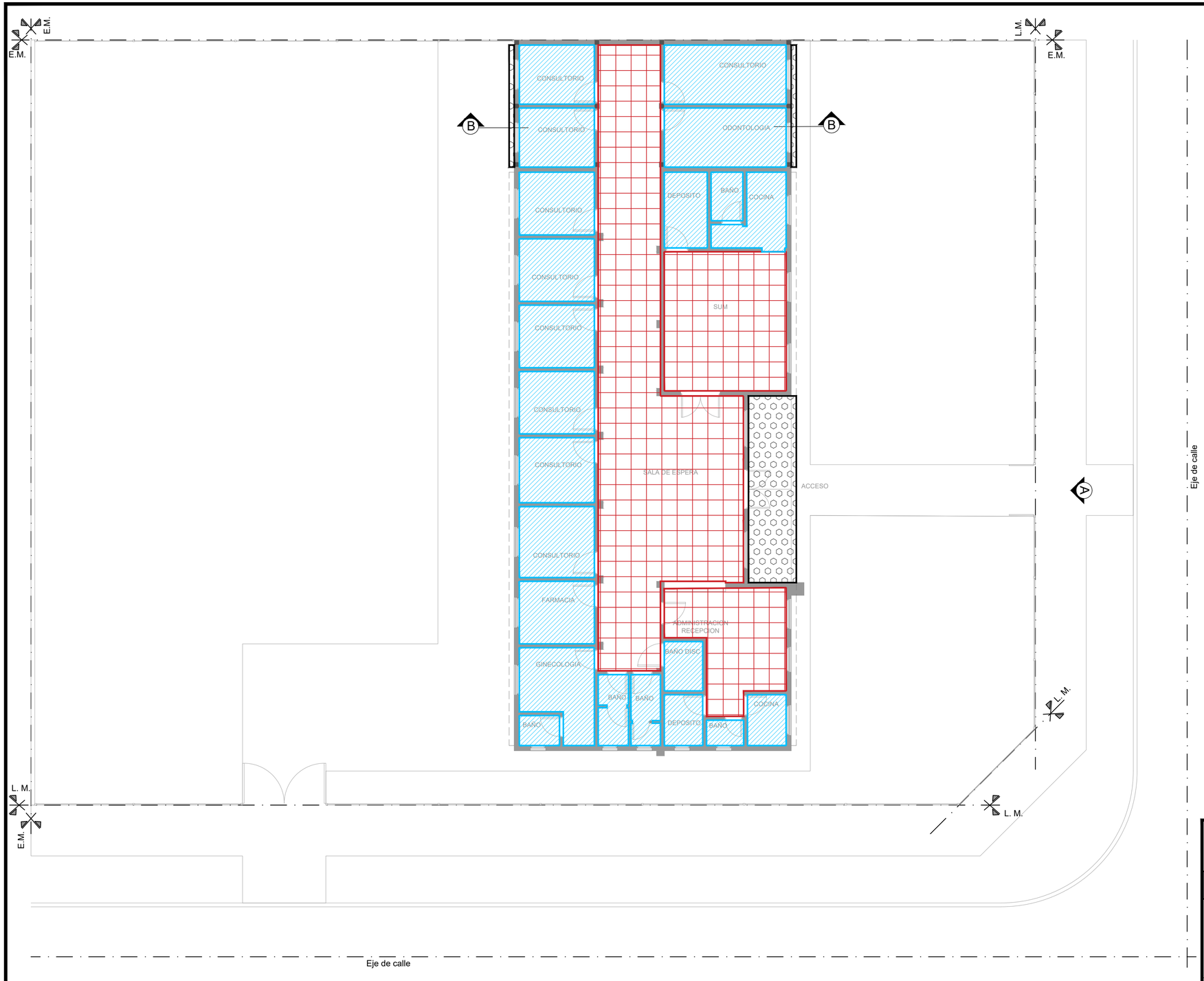

REFERENCIAS:

- Cielorraso suspendido desmontable 60x60cm
- Cielorraso suspendido placa de junta tomada
- Cielorraso placa Cementicia

NOTAS: 1-Todas las medidas deberan ser verificadas en obra.

DIRECCIÓN PROVINCIAL DE ARQUITECTURA
Ministerio de Infraestructura y servicios públicos.

BUENOS AIRES PROVINCIA

ANTEPROYECTO:
Ministerio de salud.
Departamento de recursos físicos en salud.
DOCUMENTACIÓN PARA PLIEGO LICITATORIO.
DIRECCIÓN PROVINCIAL DE ARQUITECTURA.

OBRA:
CAPS JUAN MANUEL DE ROSAS

PARTIDO: Lomas de Zamora - Provincia de Buenos Aires

UBICACION: IGNACIO CORSINI S/N

Director Provincial:
Cdor. Carlos Colombini

Plano:
PLANTA DE CIELORRASOS
ESCALA: 1:100

N de expediente: EE-2019-04499745-GDEBA-DTOPAM YSPG

Fecha	N plano	Total
FEBRERO 2019	10	18

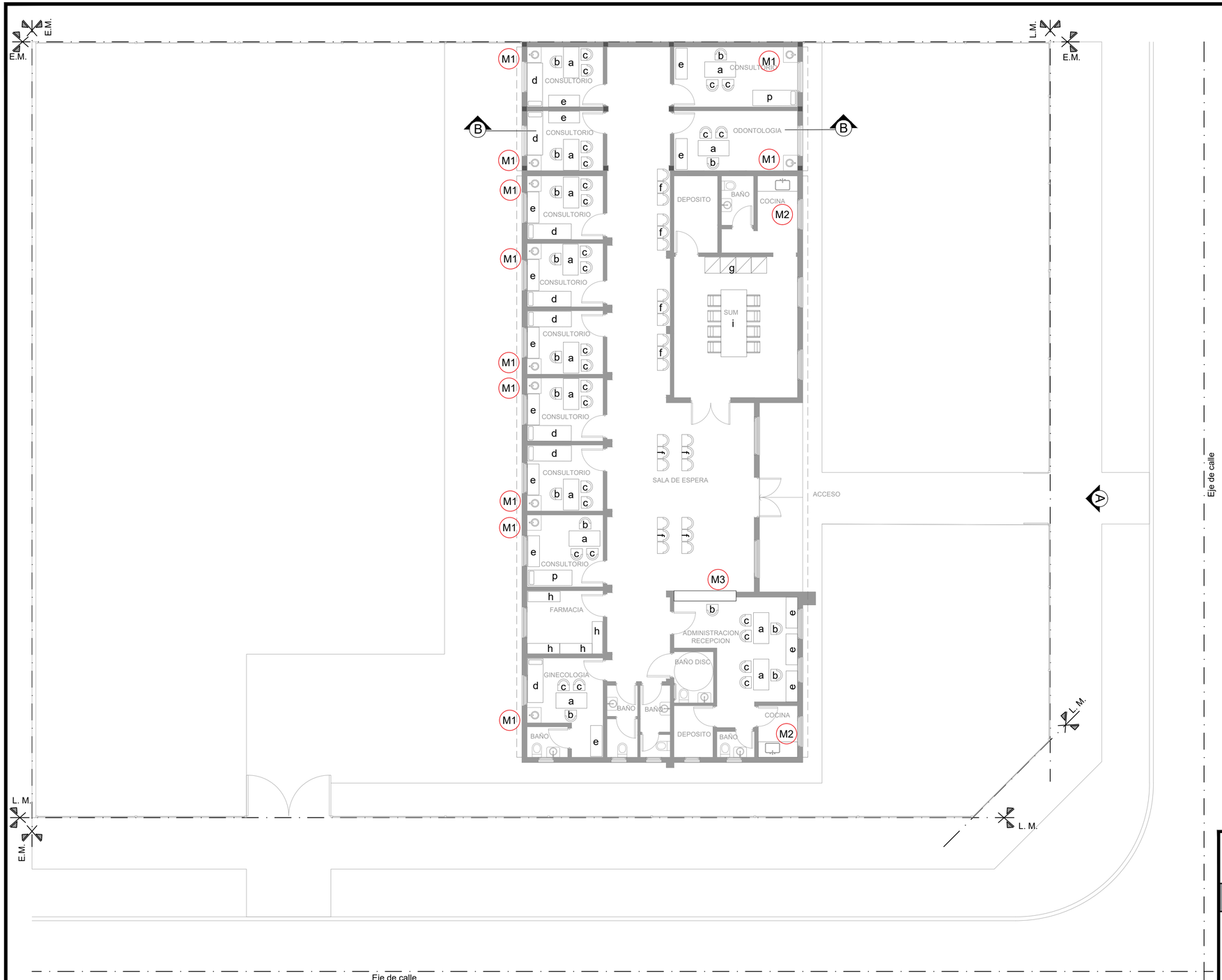

REFERENCIAS: Muebles segun P.E.T.

- M1 Mesada de granito gris con bacha
- M2 Mesada de granito gris con bacha
- M3 Mostrador administracion.

- a Escritorio p/ consultorio
- b Silla giratoria p/ consultorio
- c Silla p/ consultorio
- d Camilla p/ consultorio y enfermería
- e Mueble guardado 1,20 x 0,75 x 0,45 p/ consultorio
- f Silla en tándem de a tres p/ esperas
- g Placard SUM
- h Estanteria Farmacia
- i Muebles y sillas SUM

NOTAS: 1-Todas las medidas deberan ser verificadas en obra.

DIRECCIÓN PROVINCIAL DE ARQUITECTURA
Ministerio de Infraestructura y servicios públicos.

BUENOS AIRES PROVINCIA

ANTEPROYECTO:
Ministerio de salud.
Departamento de recursos físicos en salud.
DOCUMENTACIÓN PARA PLIEGO LICITATORIO.
DIRECCIÓN PROVINCIAL DE ARQUITECTURA.

OBRA:
CAPS JUAN MANUEL DE ROSAS

PARTIDO: Lomas de Zamora - Provincia de Buenos Aires

UBICACION: IGNACIO CORSINI S/N

Director Provincial:
Cdor. Carlos Colombini

Plano:
PLANTA DE EQUIPAMIENTO
ESCALA: 1:100

N de expediente: EX-2019-04499745-GDEBA-DTOAMYSPG

	FEBRERO 2019	11	18

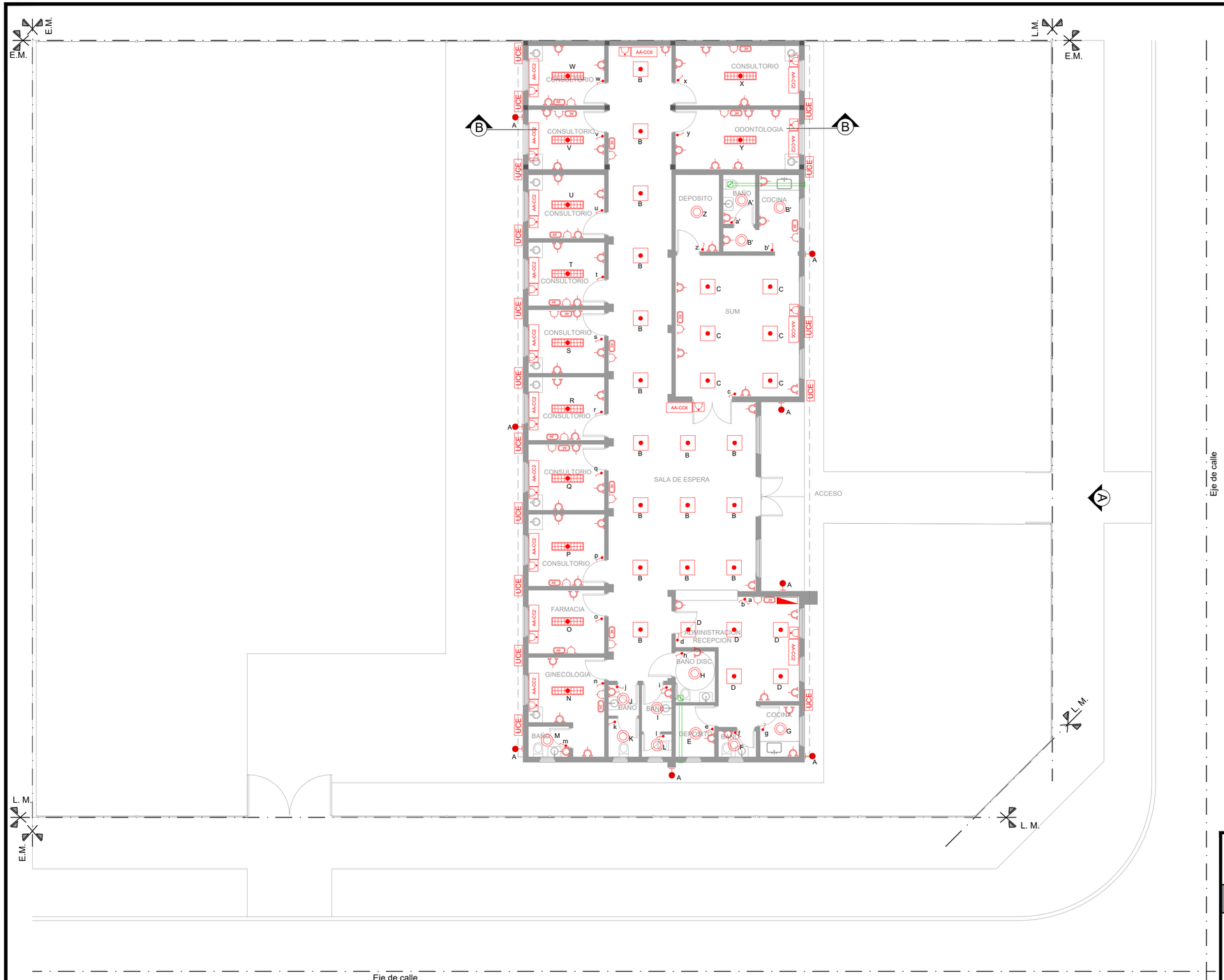

REFERENCIAS:

	ARTEFACTO PANEL LED 60 X 60 cm
	ARTEFACTO PANEL LED 30x120 cm
	ARTEFACTO PUNTUAL LED Ø23cm
	LUZ DE EMERGENCIA
	TORTUGA PARA EXTERIOR
	TOMACORRIENTES DOBLE
	TOMACORRIENTES USO ESPECIAL
	TOMACORRIENTES SIMPLE
	TABLERO ELECTRICO
AA-CC2	AIRE ACONDICIONADO F/C 2500 W
AA-CC6	AIRE ACONDICIONADO F/C 6000W
UCE	UNIDAD CONDENSADORA EXTERIOR
	EXTRACTOR DE AIRE PARA CONDUCTO Ø 110 mm

NOTAS: 1-Todas las medidas deberan ser verificadas en obra.

DIRECCIÓN PROVINCIAL DE ARQUITECTURA
Ministerio de Infraestructura y servicios públicos.

BUENOS AIRES PROVINCIA

ANTEPROYECTO:
Ministerio de salud.
Departamento de recursos físicos en salud.
DOCUMENTACIÓN PARA PLIEGO LICITATORIO.
DIRECCIÓN PROVINCIAL DE ARQUITECTURA.

OBRA:
CAPS JUAN MANUEL DE ROSAS

PARTIDO: Lomas de Zamora - Provincia de Buenos Aires
UBICACION: IGNACIO CORSINI S/N

Director Provincial:
Cdor. Carlos Colombini

Plano:
ARTEFACTOS ELECTRICOS
ESCALA: 1:100

N de expediente	Fecha	N plano	Total
EX-2019-04499745-GDEBA-DTOPAMYSPG	FEBRERO 2019	12	18

REFERENCIAS:

PUESTO DE DATOS -2 TOMAS BLANCOS IRAM 2071 CIRC. TN -TRES TOMAS ROJOS IRAM 2071 PARA ALIMENTACION DE DATOS CIRC. TP -DOS JACK RJ 45 CAT 6A PARA DATOS.

BANDEJA PORTACABLES PARA DISTRIBUCION DE DATOS. ANCHO 10 cm

RACK DE DATOS SECUNDARIO SEGUN ESPECIFICACIONES TECNICAS EN PLIEGO DE DATOS

NOTAS: 1-Todas las medidas deberan ser verificadas en obra.

DIRECCIÓN PROVINCIAL DE ARQUITECTURA
Ministerio de Infraestructura y servicios públicos.

BUENOS AIRES PROVINCIA

ANTEPROYECTO:
Ministerio de salud.
Departamento de recursos físicos en salud.
DOCUMENTACIÓN PARA PLIEGO LICITATORIO.
DIRECCIÓN PROVINCIAL DE ARQUITECTURA.

OBRA:
CAPS JUAN MANUEL DE ROSAS

PARTIDO: Lomas de Zamora - Provincia de Buenos Aires

UBICACION: IGNACIO CORSINI S/N

Director Provincial:
Cdor. Carlos Colombini

Plano:
PLANTA DE RED DE DATOS
ESCALA: 1:100

N de expediente: EX-2019-04499745-GDEBA-DTOIAMYSPG

Fecha	Plano	Total
FEBRERO 2019	13	18

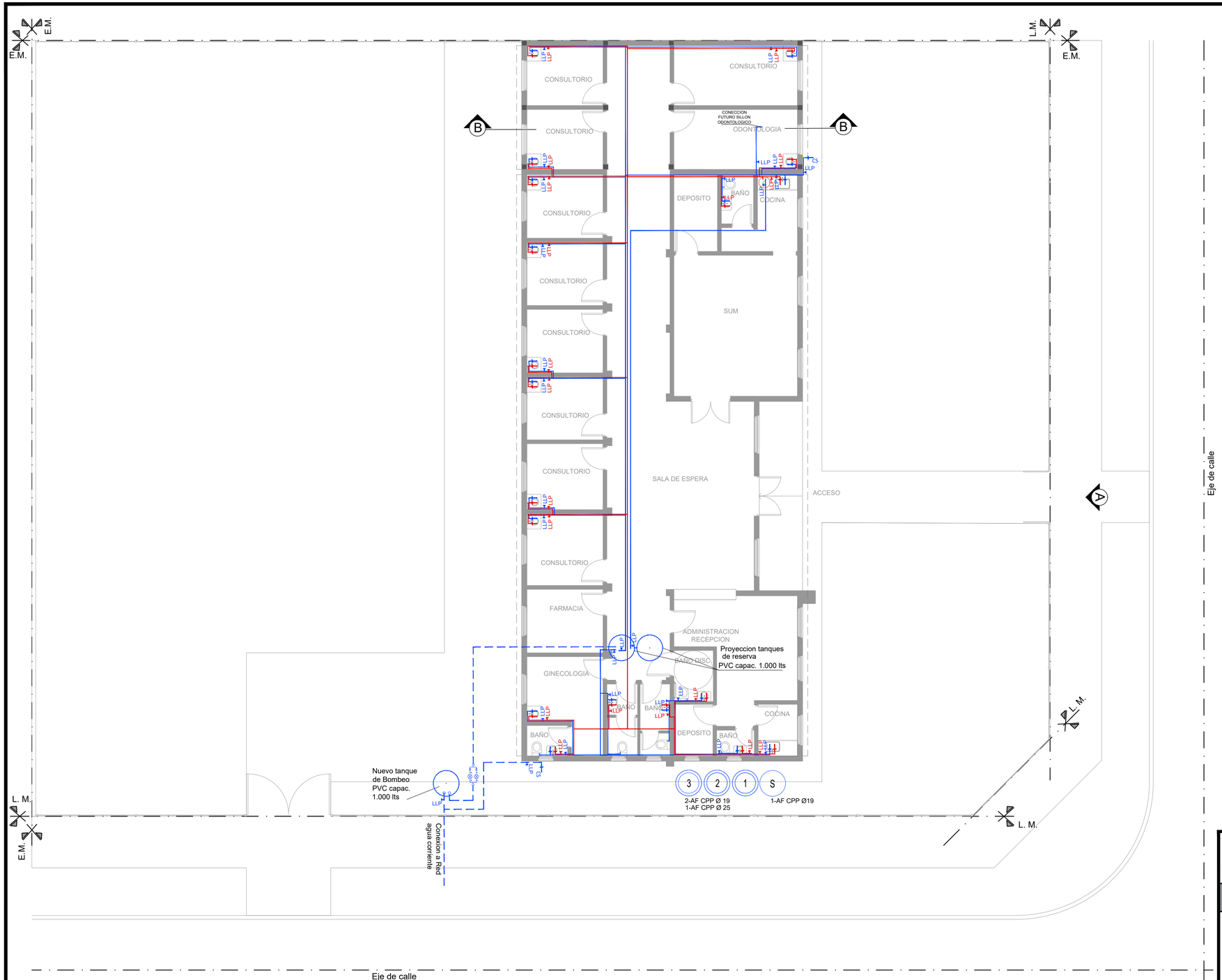

REFERENCIAS:

INSTALACIÓN AGUA	
	Cañeria de agua fria
	Cañeria de agua caliente
	Llave de paso agua fria
	Llave de paso agua caliente
	Bajada agua fria

NOTAS: 1-Todas las medidas deberan ser verificadas en obra.

DIRECCIÓN PROVINCIAL DE ARQUITECTURA
Ministerio de Infraestructura y servicios públicos.

BUENOS AIRES PROVINCIA

ANTEPROYECTO:
Ministerio de salud.
Departamento de recursos físicos en salud.
DOCUMENTACIÓN PARA PLIEGO LICITATORIO.
DIRECCIÓN PROVINCIAL DE ARQUITECTURA.

OBRA:
CAPS JUAN MANUEL DE ROSAS

PARTIDO: Lomas de Zamora - Provincia de Buenos Aires

UBICACION: IGNACIO CORSINI S/N

Director Provincial:
Cdor. Carlos Colombini

Plano:
INST. SANIT. AGUA FRIA - CALIENTE
ESCALA: 1:100

N de expediente: EX-2019-04499745-GDEBA-DTOMAM YSPG

FEBRERO 2019	N plano 14	Total 18

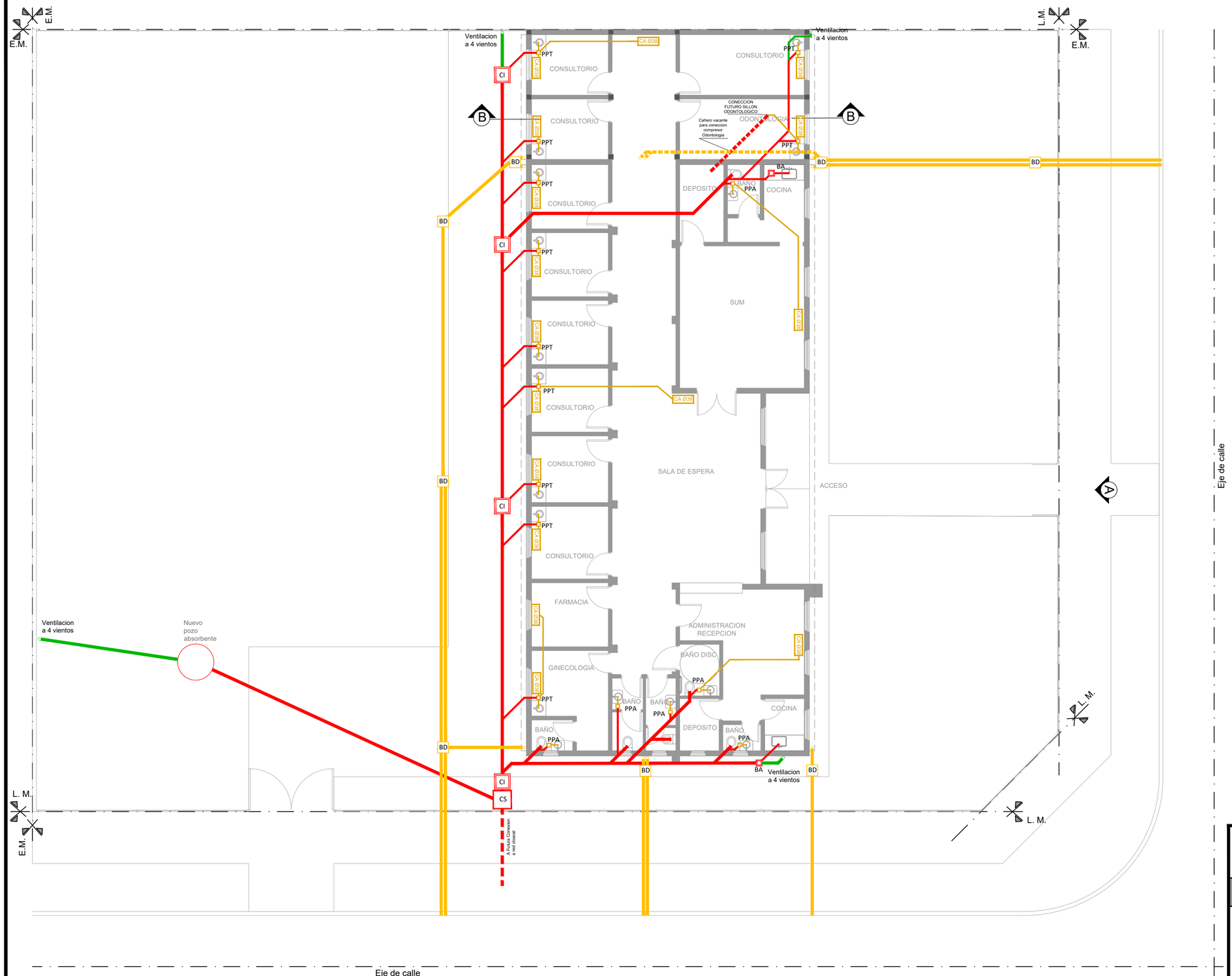

REFERENCIAS:

INSTALACIÓN CLOACAL		INSTALACIÓN PLUVIAL	
	Caño de pvc ø 38mm		Caño hierro fundido 110m
	Caño de pvc ø 63mm		Caño PVC ø 110mm
	Caño de pvc ø 110mm	BD	Boca desague 30x30cm
PP	Pileta de piso	CI	Camara de inspección
BA	Boca de acceso		Embudo de hierro fundido
CI	Camara de inspección 60x60		
	Ventilacion Cloacal pvc ø 110mm		
CA Ø38	Condensado Aire Acondicionado		
CS	Camara sèptica		
	Pozo Absorbente		

NOTAS: 1-Todas las medidas deberan ser verificadas en obra.

DIRECCIÓN PROVINCIAL DE ARQUITECTURA
Ministerio de Infraestructura y servicios públicos.

BUENOS AIRES PROVINCIA

ANTEPROYECTO:
Ministerio de salud.
Departamento de recursos físicos en salud.
DOCUMENTACIÓN PARA PLIEGO LICITATORIO.
DIRECCIÓN PROVINCIAL DE ARQUITECTURA.

OBRA:
CAPS JUAN MANUEL DE ROSAS

PARTIDO: Lomas de Zamora - Provincia de Buenos Aires
UBICACION: IGNACIO CORSINI S/N

Director Provincial:
Cdor. Carlos Colombini

Plano:
INSTALACION CLOACAL - PLUVIAL
ESCALA: 1:100

N de expediente: EX-2019-04499745-APN-DGDA#MJGM

FECHA	NPLANO	TOTAL
FEBRERO 2019	15	18

REFERENCIAS:

	Matafuego CO2 2.5 kg
	Matafuego polvo seco ABC 10 kg.
SALIDA	Cartel LED salida de EMERGENCIA

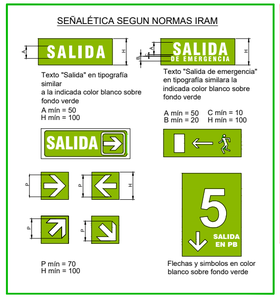

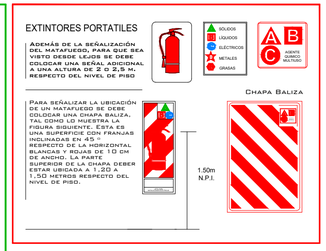

NOTAS: 1-Todas las medidas deberan ser verificadas en obra.

DIRECCIÓN PROVINCIAL DE ARQUITECTURA
Ministerio de Infraestructura y servicios públicos.

BUENOS AIRES PROVINCIA

ANTEPROYECTO:
Ministerio de salud.
Departamento de recursos físicos en salud.
DOCUMENTACIÓN PARA PLIEGO LICITATORIO.
DIRECCIÓN PROVINCIAL DE ARQUITECTURA.

OBRA:
CAPS JUAN MANUEL DE ROSAS

PARTIDO: Lomas de Zamora - Provincia de Buenos Aires

UBICACION: IGNACIO CORSINI S/N

Director Provincial:
Cdor. Carlos Colombini

Plano:
PROTECCION CONTRA INCENDIOS
ESCALA: 1:100

N de expediente: EE-2019-04499745-GDEBA-DTOAM YSPG

FEBRERO 2019	N: 16	Total: 18

P1 PUERTA DE DOS HOJAS DE ABRIR — CANT: 02

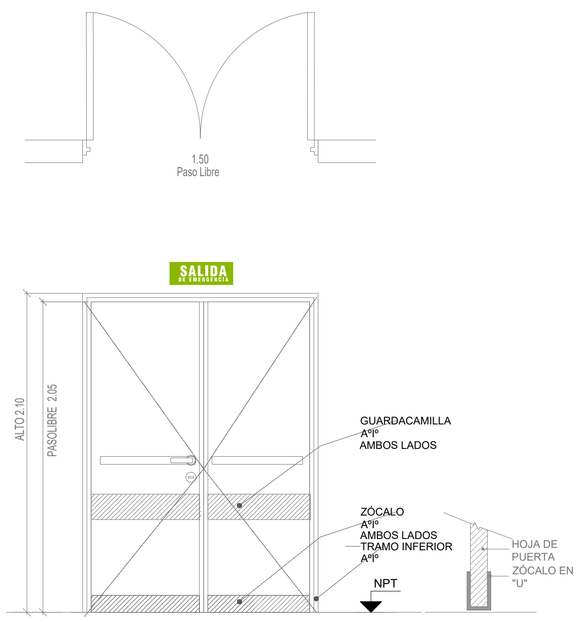

P2 PUERTA DE UNA HOJA DE ABRIR — CANT: 4 — IZQUIERDA: 02

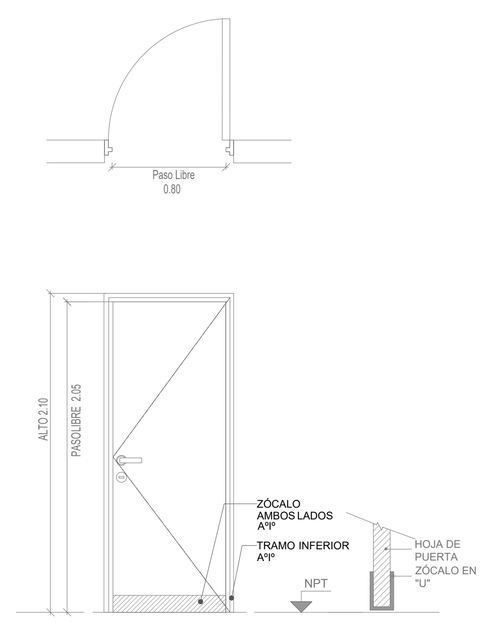

P3 PUERTA DE UNA HOJA DE ABRIR — CANT:01 — IZQUIERDA: 01

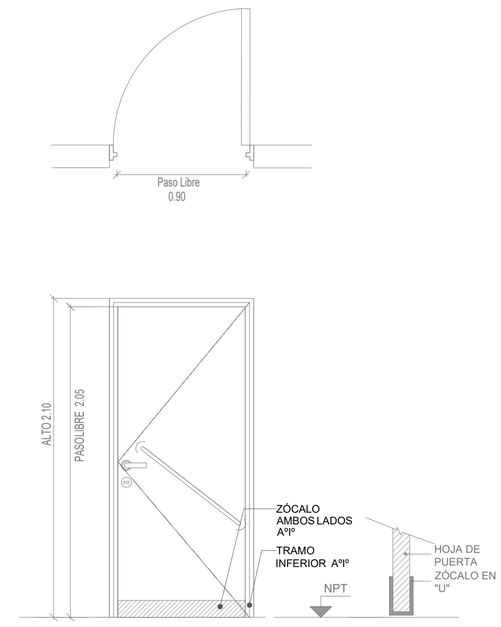

ESPECIFICACIONES TÉCNICAS			
MARCOS	MARCO DE CHAPA DE HIERRO DOBLADA Nº16 A CAJÓN SEGÚN ANCHO DE MURO. TRAMO INFERIOR DE ACERO INOXIDABLE h:10cm.	MARCO DE CHAPA DE HIERRO DOBLADA Nº16 A CAJÓN SEGÚN ANCHO DE MURO. TRAMO INFERIOR DE ACERO INOXIDABLE h:10cm.	MARCO DE CHAPA DE HIERRO DOBLADA Nº16 A CAJÓN SEGÚN ANCHO DE MURO. TRAMO INFERIOR DE ACERO INOXIDABLE h:10cm.
HOJAS	PUERTA BWG N° 18 METALICA . TRAMO INFERIOR DE ACERO INOXIDABLE h:10cm.	PUERTA PLACA DE 45mm DE ESPESOR, REVESTIDA EN AMBAS CARAS CON LAMINADO MELAMINICO SATINADO COLOR BLANCO DE 1mm DE ESPESOR SOBRE PLACA DE MDF DE 1cm DE ESPESOR. NUCLEO INTERIOR CON TRAMA TIPO NIDO DE ABEJA DE MADERA MACIZA (PINO PARANÁ) Y CANTOS PERIMETRALES DE CEDRO DE 1cm DE ESPESOR.	PUERTA PLACA DE 45mm DE ESPESOR, REVESTIDA EN AMBAS CARAS CON LAMINADO MELAMINICO SATINADO COLOR BLANCO DE 1mm DE ESPESOR SOBRE PLACA DE MDF DE 1cm DE ESPESOR. NUCLEO INTERIOR CON TRAMA TIPO NIDO DE ABEJA DE MADERA MACIZA (PINO PARANÁ) Y CANTOS PERIMETRALES DE CEDRO DE 1cm DE ESPESOR.
HERRAJES	6 POMELAS MIXTAS POR HOJA REFORZADAS DE HIERRO. BARRAL ANTIPANICO DOBLE BALANCÍN BRONCE PLATIL, RECTA PESADA. DOS PASADORES SUPERIOR E INFERIOR EN LA OTRA HOJA. BOCALLAVES Y ROSETAS CIRCULARES.	3 POMELAS MIXTAS POR HOJA REFORZADAS DE HIERRO. CERRADURA DE EMBUTIR DE CILINDRO UNICABO PARA PUERTAS INTERIORES. DOBLE BALANCIN BRONCE PLATIL, RECTA PESADA. BOCALLAVES Y ROSETAS CIRCULARES.	3 POMELAS MIXTAS POR HOJA REFORZADAS DE HIERRO. CERRADURA DE EMBUTIR DE CILINDRO UNICABO PARA PUERTAS INTERIORES. DOBLE BALANCIN BRONCE PLATIL, RECTA PESADA. BOCALLAVES Y ROSETAS CIRCULARES.
PINTURA	FONDO CONVERTIDOR DE OXIDO ACABADO 2 MANOS DE ESMALTE SINTETICO COLOR BLANCO.	MARCOS: FONDO CONVERTIDOR DE OXIDO ACABADO 2 MANOS DE ESMALTE SINTETICO COLOR BLANCO.	MARCOS: FONDO CONVERTIDOR DE OXIDO ACABADO 2 MANOS DE ESMALTE SINTETICO COLOR BLANCO.
OTRO	ZOCALO HOJA: ACERO INOXIDABLE MATE DE 1.2mm DE ESPESOR, COLOCADOS PEGADOS CON ADHESIVO h:10cm GUARDACAMILLAS DE ACERO INOXIDABLE MATE DE 1.2mm DE ESPESOR, COLOCADOS PEGADOS CON ADHESIVO H:15cm	ZOCALO HOJA: ACERO INOXIDABLE MATE DE 1.2mm DE ESPESOR, COLOCADOS PEGADOS CON ADHESIVO h:10cm	ZOCALO HOJA: ACERO INOXIDABLE MATE DE 1.2mm DE ESPESOR, COLOCADOS PEGADOS CON ADHESIVO h:10cm BARRAL PCD

NOTAS: 1-Todas las medidas deberan ser verificadas en obra.

DIRECCIÓN PROVINCIAL DE ARQUITECTURA
Ministerio de Infraestructura y servicios públicos.

BUENOS AIRES PROVINCIA

ANTEPROYECTO:
Ministerio de salud.
Departamento de recursos físicos en salud.
DOCUMENTACIÓN PARA PLIEGO LICITATORIO.
DIRECCIÓN PROVINCIAL DE ARQUITECTURA.

OBRA:
CAPS JUAN MANUEL DE ROSAS

PARTIDO: Lomas de Zamora - Provincia de Buenos Aires
UBICACION: IGNACIO CORSINI S/N

Director Provincial:
Cdor. Carlos Colombini

Plano:
PLANILLA DE CARPINTERIAS
ESCALA: S/ ESCALA

N de expediente: EX-2019-04499745-GDEBA-DTOPAMYSPG

FEBRERO 2019	N° PLANO 17	TOTAL 18

V1	TIPO: VENTANA DE ABRIR	CANT: 04

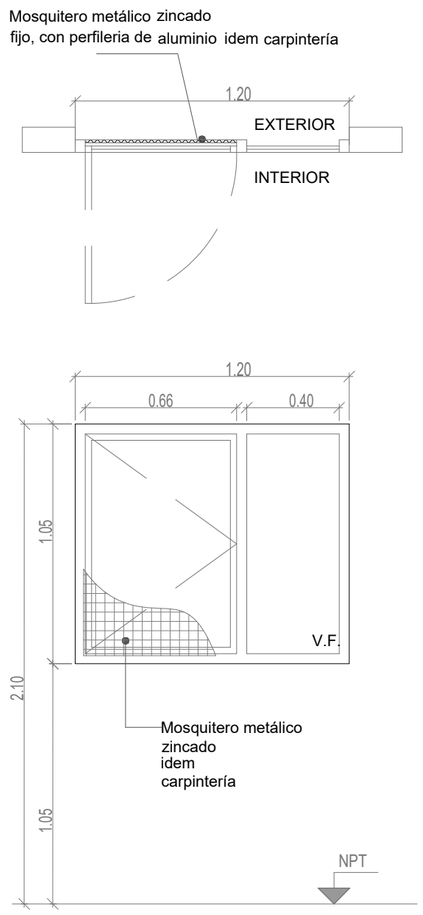

R1	TIPO: HERRRERIA FIJA	CANT: 04

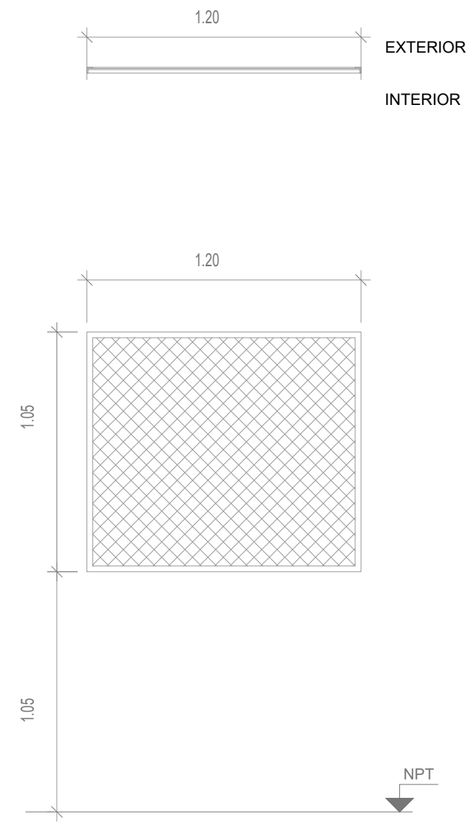

	ESPECIFICACIONES TÉCNICAS		
	PREMARCO		ALUMINIO ANODIZADO FIJADO A MAMPOSTERÍA
	MARCOS		ALUMINIO ANODIZADO 15 MICRONES CERTIFICADO COLOR NATURAL SATINADO CON CONTRAMARCO - LINEA MODENA (ALUAR) O SUPERIOR.
	HOJAS		HOJA DE ABRIR Y PAÑO FIJO INTEGRADO. PERFILES ALUMINIO ANODIZADO COLOR NATURAL SATINADO. LINEA MODENA (ALUAR) O EQUIVALENTE SUPERIOR.
	HERRAJES		DOS POMELAS MIXTAS REFORZADAS PROPIAS DE LA LINEA MODENA CERRADURA DE EMBUTIR CON MANIJA DE 1/4 DE VUELTA RECTA PESADA
	VIDRIOS		VIDRIO TRANSPARENTE 3+3
	CONTRAVIDRIOS		INT: CURVO MAT. IDEM MARCO EXT: RECTO MAT. IDEM MARCO
	PINTURA		NO POSEE
	OTRO		MOSQUITERO FIJO FABRICADO CON PERFILES DE ALUMINIO ANODIZADO COLOR NATURAL SATINADO - LINEA MODENA (ALUAR) O EQUIVALENTE SUPERIOR.

REJA FIJA
HIERRO ANGULO 25.4MM X 25.4MM CERRADA CON UNA MALLA DE METAL DESPLEGADO 750-50-50
FONDO CONVERTIDOR DE OXIDO ACABADO 2 MANOS DE ESMALTE SINTETICO COLOR BLANCO

NOTAS: 1-Todas las medidas deberan ser verificadas en obra.

DIRECCIÓN PROVINCIAL DE ARQUITECTURA
Ministerio de Infraestructura y servicios públicos.

BUENOS AIRES PROVINCIA

ANTEPROYECTO: Ministerio de salud. Departamento de recursos físicos en salud. DOCUMENTACIÓN PARA PLIEGO LICITATORIO. DIRECCIÓN PROVINCIAL DE ARQUITECTURA.	OBRA: **CAPS JUAN MANUEL DE ROSAS** PARTIDO: Lomas de Zamora - Provincia de Buenos Aires UBICACION: IGNACIO CORSINI S/N
Director Provincial: Cdor. Carlos Colombini	Plano: **PLANILLA DE CARPINTERIAS (2)** ESCALA: S/ ESCALA

N de expediente:	Fecha	N plano	Total
PLIEG-2019-04499745-GDEBA-DTDAMYSPG	FEBRERO 2019	18	18

DOCUMENTACIÓN GRÁFICA

C.A.P.S SOLIDARIDAD

LOMAS DE ZAMORA- GRUPO 3.8

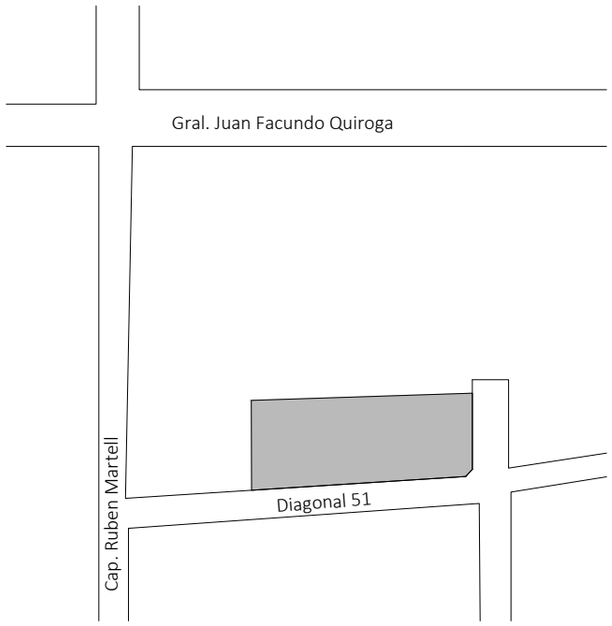

IMAGEN ACTUAL

NOTAS: 1-Todas las medidas deberan ser verificadas en obra.

DIRECCIÓN PROVINCIAL DE ARQUITECTURA
Ministerio de Infraestructura y servicios públicos.

BUENOS AIRES PROVINCIA

ANTEPROYECTO:
Ministerio de salud.
Departamento de recursos físicos en salud.
DOCUMENTACIÓN PARA PLIEGO LICITATORIO.
DIRECCIÓN PROVINCIAL DE ARQUITECTURA.

OBRA:
CAPS SOLIDARIDAD

PARTIDO: Lomas de Zamora - Provincia de Buenos Aires

UBICACION: ANDREA AMAYA

Director Provincial:
Cdor. Carlos Colombini

Plano:
01-IMPLANTACION

ESCALA: S/ ESCALA

PLIEG-2019-04499745-GDEBA-DTDPAMIYSPG

N de expediente:	Fecha:	N plano:	Total:
	Enero 2019	1	18

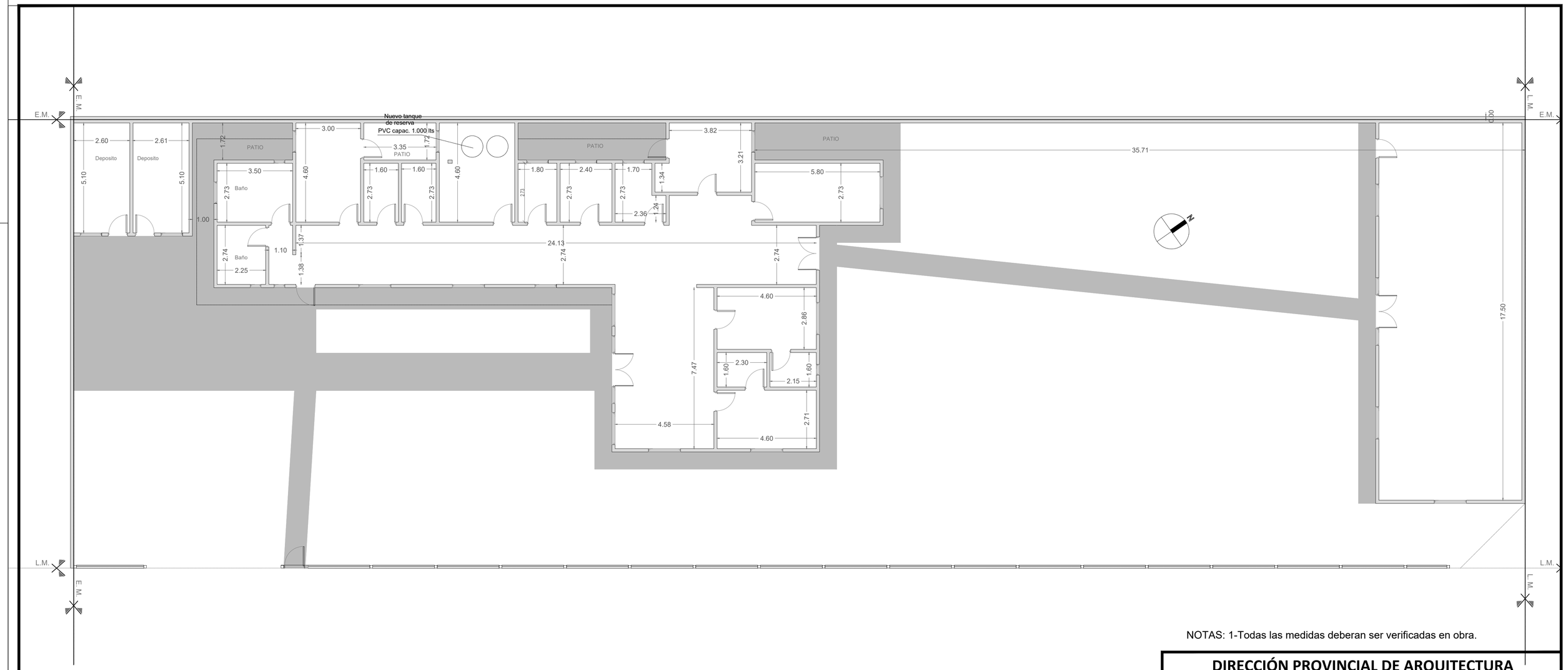

NOTAS: 1-Todas las medidas deberan ser verificadas en obra.

DIRECCIÓN PROVINCIAL DE ARQUITECTURA
Ministerio de Infraestructura y servicios públicos.

BUENOS AIRES PROVINCIA

ANTEPROYECTO: Ministerio de salud. Departamento de recursos físicos en salud. DOCUMENTACIÓN PARA PLIEGO LICITATORIO. DIRECCIÓN PROVINCIAL DE ARQUITECTURA.	OBRA: **CAPS SOLIDARIDAD**
	PARTIDO: Lomas de Zamora - Provincia de Buenos Aires
	UBICACION: ANDREA AMAYA
Director Provincial: Cdor. Carlos Colombini	Plano: **02-SITUACION ACTUAL** ESCALA: 1:100

N de expediente:	Fecha:	N plano:	Total:
	ENERO 2019	2	18

IF-2019-04499745-GDEBA-DTDPAMIYSPG

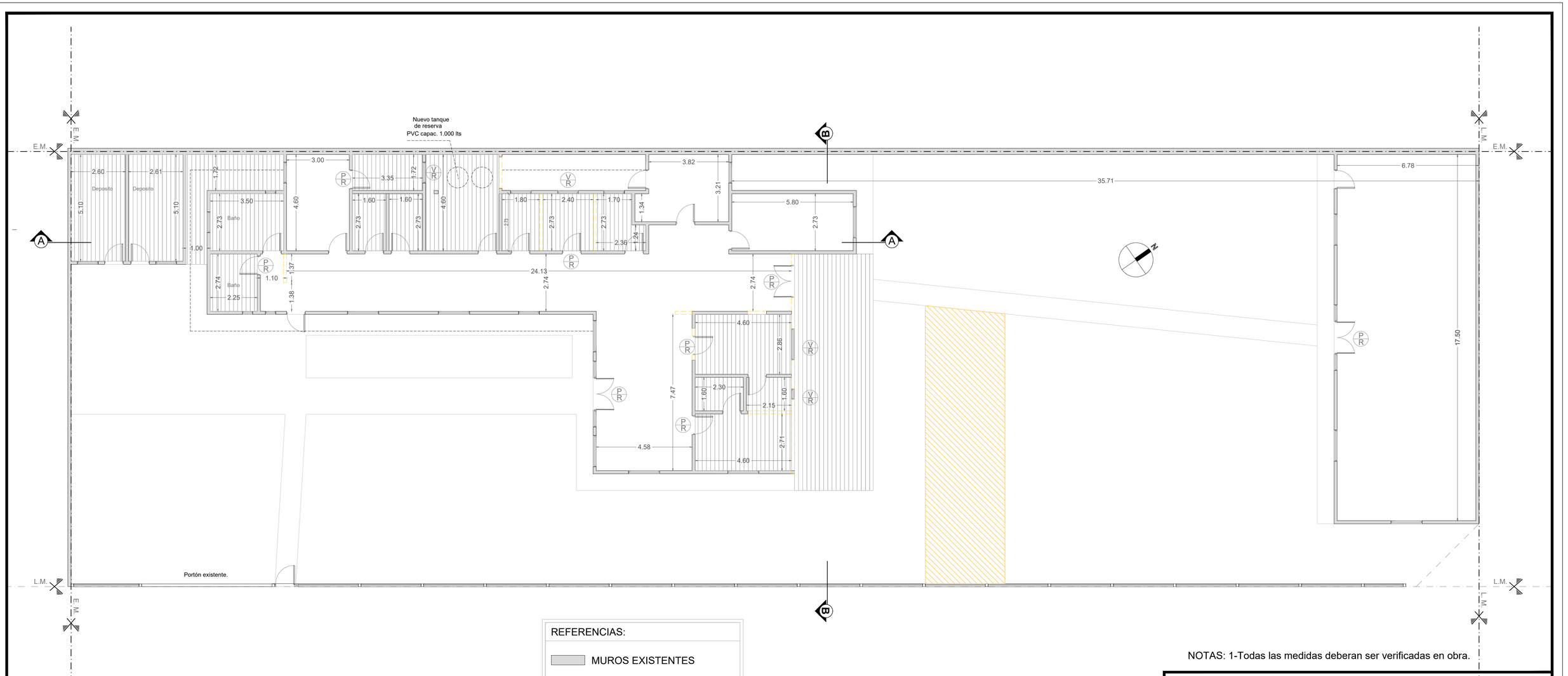

NOTAS: 1-Todas las medidas deberan ser verificadas en obra.

DIRECCIÓN PROVINCIAL DE ARQUITECTURA
Ministerio de Infraestructura y servicios públicos.

BUENOS AIRES PROVINCIA

ANTEPROYECTO: Ministerio de salud. Departamento de recursos físicos en salud. DOCUMENTACIÓN PARA PLIEGO LICITATORIO. DIRECCIÓN PROVINCIAL DE ARQUITECTURA.	OBRA: **CAPS SOLIDARIDAD** PARTIDO: Lomas de Zamora - Provincia de Buenos Aires UBICACION: ANDREA AMAYA
Director Provincial: Cdor. Carlos Colombini	Plano: **03-PLANTA DE DEMOLICION** ESCALA: 1:100
N de expediente: PLIEG-2019-04499745-GDEBA-DIPPAMIYSPG	Fecha: ENERO 2019 / N plano: 3 / Total: 18

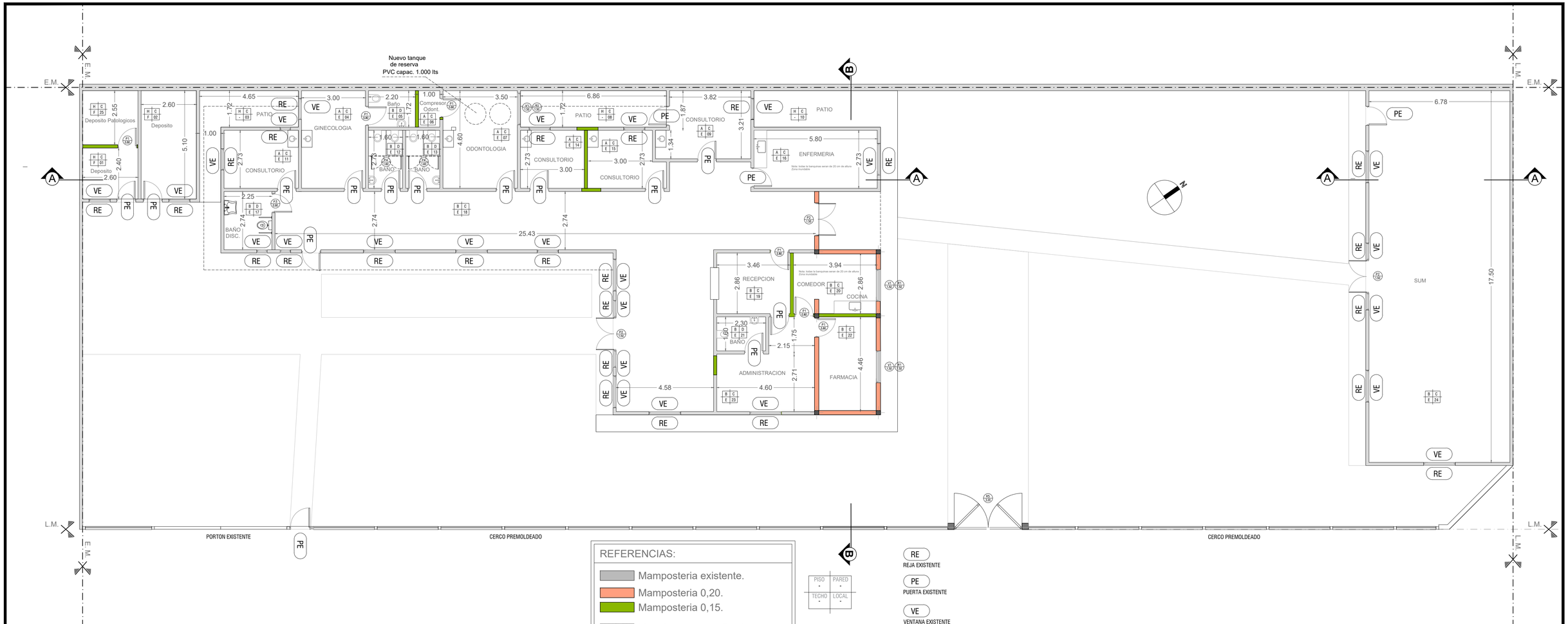

REFERENCIAS:

- Mamposteria existente.
- Mamposteria 0,20.
- Mamposteria 0,15.
- Vereda cemento alisado nueva
- V — Ventana nueva a colocar.
- P — Puerta nueva a colocar.
- R — Reja nueva a colocar.

PISO	PARED
-	-
TECHO	LOCAL
-	-

RE — REJA EXISTENTE

PE — PUERTA EXISTENTE

VE — VENTANA EXISTENTE

REFERENCIAS	
A	PISO VINILICO C/ ZOCALO h=10cm
B	PISO PORCELLANATO 30x30cm C/ ZOCALO h=15cm
C	LATEX INTERIOR
D	REVESTIMIENTO CERAMICO
E	CIELORRASO SUSPENDIDO C/BUÑA PERIMETRAL
F	CIELORRASO SUSPENDIDO MODULAR
G	CIELORRASO SUSPENDIDO PLACA CEMENTICIA
H	CEMENTO RODILLADO
I	LATEX EXTERIOR

NOTAS: 1-Todas las medidas deberan ser verificadas en obra.

DIRECCIÓN PROVINCIAL DE ARQUITECTURA
Ministerio de Infraestructura y servicios públicos.

BUENOS AIRES PROVINCIA

ANTEPROYECTO:
Ministerio de salud.
Departamento de recursos físicos en salud.
DOCUMENTACIÓN PARA PLIEGO LICITATORIO.
DIRECCIÓN PROVINCIAL DE ARQUITECTURA.

OBRA:
CAPS SOLIDARIDAD

PARTIDO: Lomas de Zamora - Provincia de Buenos Aires

UBICACION: ANDREA AMAYA

Director Provincial:
Cdor. Carlos Colombini

Plano:
04-PLANTA DE ARQUITECTURA
ESCALA: 1:100

N de expediente:	Fecha:	N plano:	Total:
PLIEG-2019-04499743-GDEBA-DDPAMYSPG	ENERO 2019	4	18

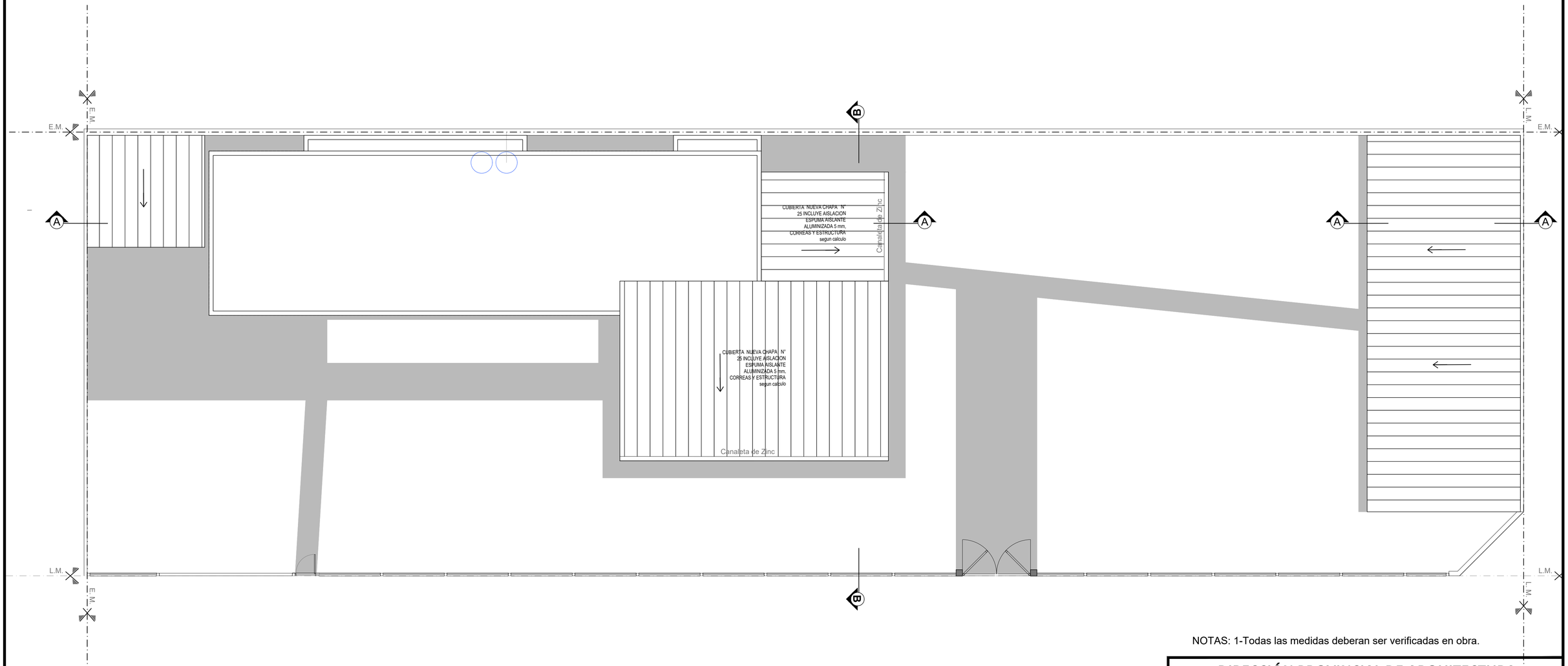

NOTAS: 1-Todas las medidas deberan ser verificadas en obra.

DIRECCIÓN PROVINCIAL DE ARQUITECTURA
Ministerio de Infraestructura y servicios públicos.

BUENOS AIRES PROVINCIA

ANTEPROYECTO: Ministerio de salud. Departamento de recursos físicos en salud. DOCUMENTACIÓN PARA PLIEGO LICITATORIO. DIRECCIÓN PROVINCIAL DE ARQUITECTURA.	OBRA: **CAPS SOLIDARIDAD** PARTIDO: Lomas de Zamora - Provincia de Buenos Aires UBICACION: ANDREA AMAYA
Director Provincial: Cdor. Carlos Colombini	Plano: **05-PLANTA DE TECHOS** ESCALA: 1:100

N de expediente	Fecha	N plano	Total
	ENERO 2019	5	18

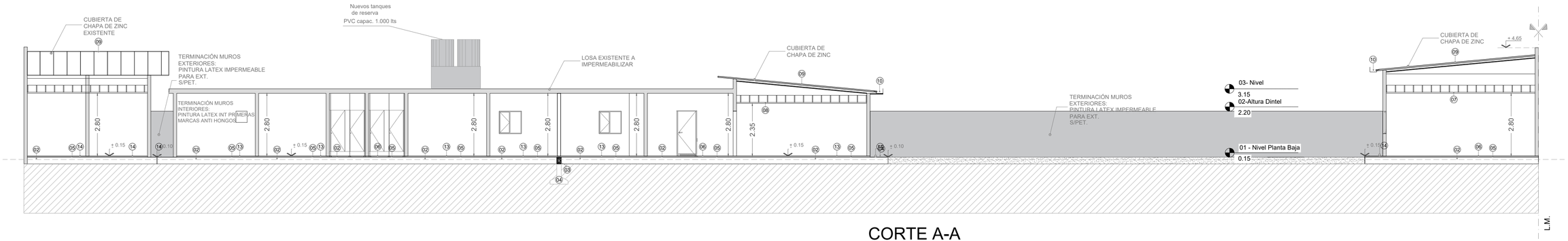

CORTE A-A

REFERENCIAS:

Mamposteria a construir .

Mampostería existente.

01- Mampostería de ladrillo cerámico.
02- Contrapiso sobre terreno natural.
03- Viga de fundación segun calculo
04- BASE
05- Carpeta cementicia.
06- Piso Porcelanato
07- Cielorraso modular desmontable.
08- Cielorraso suspendido placa roca de yeso
09- Cubierta de chapa de zinc
10- Canaleta de zinc
11- Cupertina de zinc
12-Viga de Encadenado Superior segun calculo
13-Piso Vilico
14-CEMENTO RODILLADO

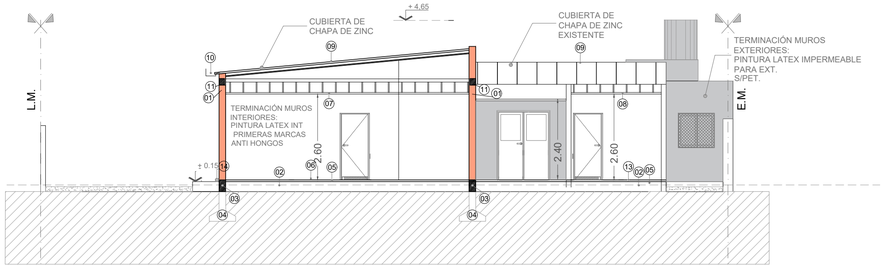

CORTE B-B

NOTAS: 1-Todas las medidas deberan ser verificadas en obra.

DIRECCIÓN PROVINCIAL DE ARQUITECTURA
Ministerio de Infraestructura y servicios públicos.

BUENOS AIRES PROVINCIA

ANTEPROYECTO: Ministerio de salud. Departamento de recursos físicos en salud. DOCUMENTACIÓN PARA PLIEGO LICITATORIO. DIRECCIÓN PROVINCIAL DE ARQUITECTURA.	OBRA: **CAPS SOLIDARIDAD** PARTIDO: Lomas de Zamora - Provincia de Buenos Aires UBICACION: ANDREA AMAYA
Director Provincial: Cdor. Carlos Colombini	Plano: **06-PLANO DE CORTES Y VISTAS** ESCALA: 1:100
N de expediente:	Fecha: ENERO 2019 · N plano: 6 · Total: 18

PLIEG-2019-04499742-GCEBA-DPDPAMIYSPG

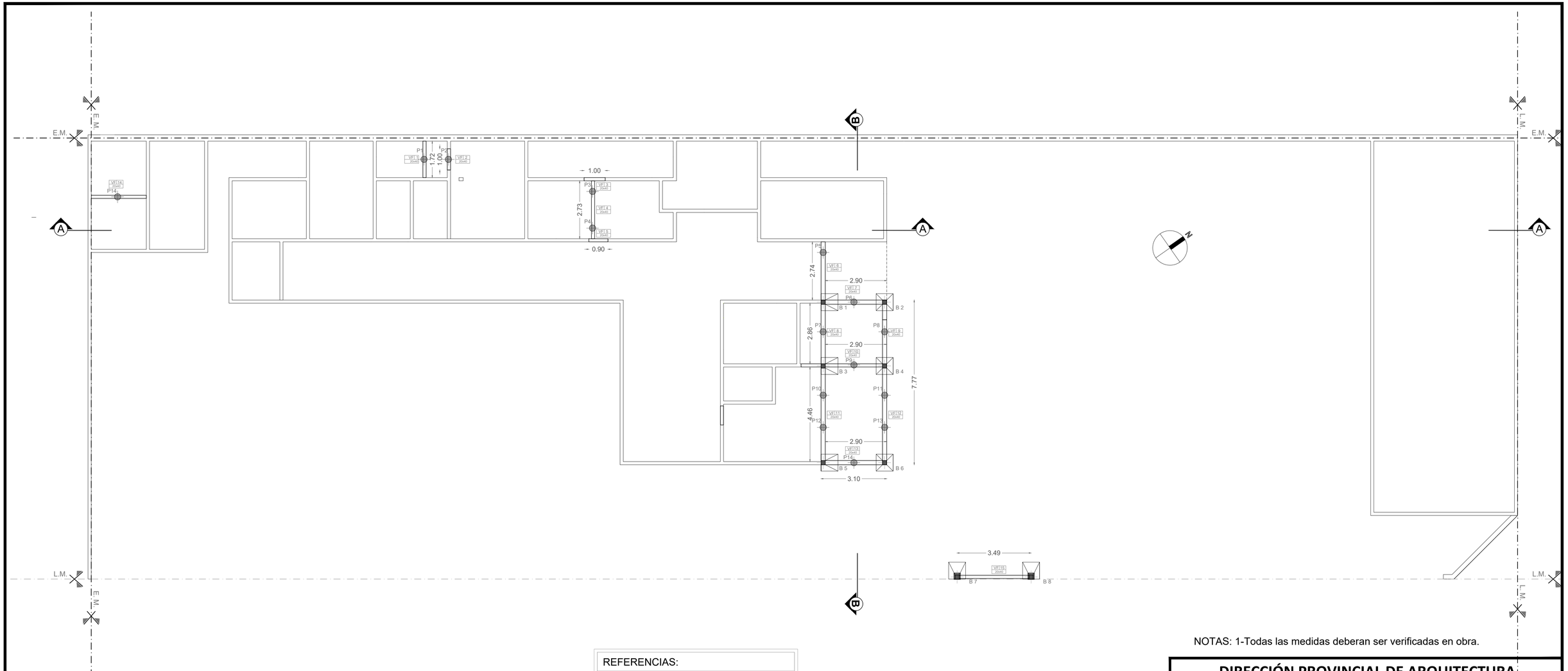

NOTAS: 1-Todas las medidas deberan ser verificadas en obra.

REFERENCIAS:

- Pilotín 30cm de diámetro
- VF # 20x40 — Viga fundación 0.20x0.40m
- B1 — Bases

DIRECCIÓN PROVINCIAL DE ARQUITECTURA
Ministerio de Infraestructura y servicios públicos.

BUENOS AIRES PROVINCIA

ANTEPROYECTO: Ministerio de salud. Departamento de recursos físicos en salud. DOCUMENTACIÓN PARA PLIEGO LICITATORIO. DIRECCIÓN PROVINCIAL DE ARQUITECTURA.	OBRA: **CAPS SOLIDARIDAD** PARTIDO: Lomas de Zamora - Provincia de Buenos Aires UBICACION: ANDREA AMAYA
Director Provincial: Cdor. Carlos Colombini	Plano: **07-PLANTA DE FUNDACIONES** ESCALA: 1:100

N de expediente:	Fecha:	N plano:	Total:
	ENERO 2019	7	18

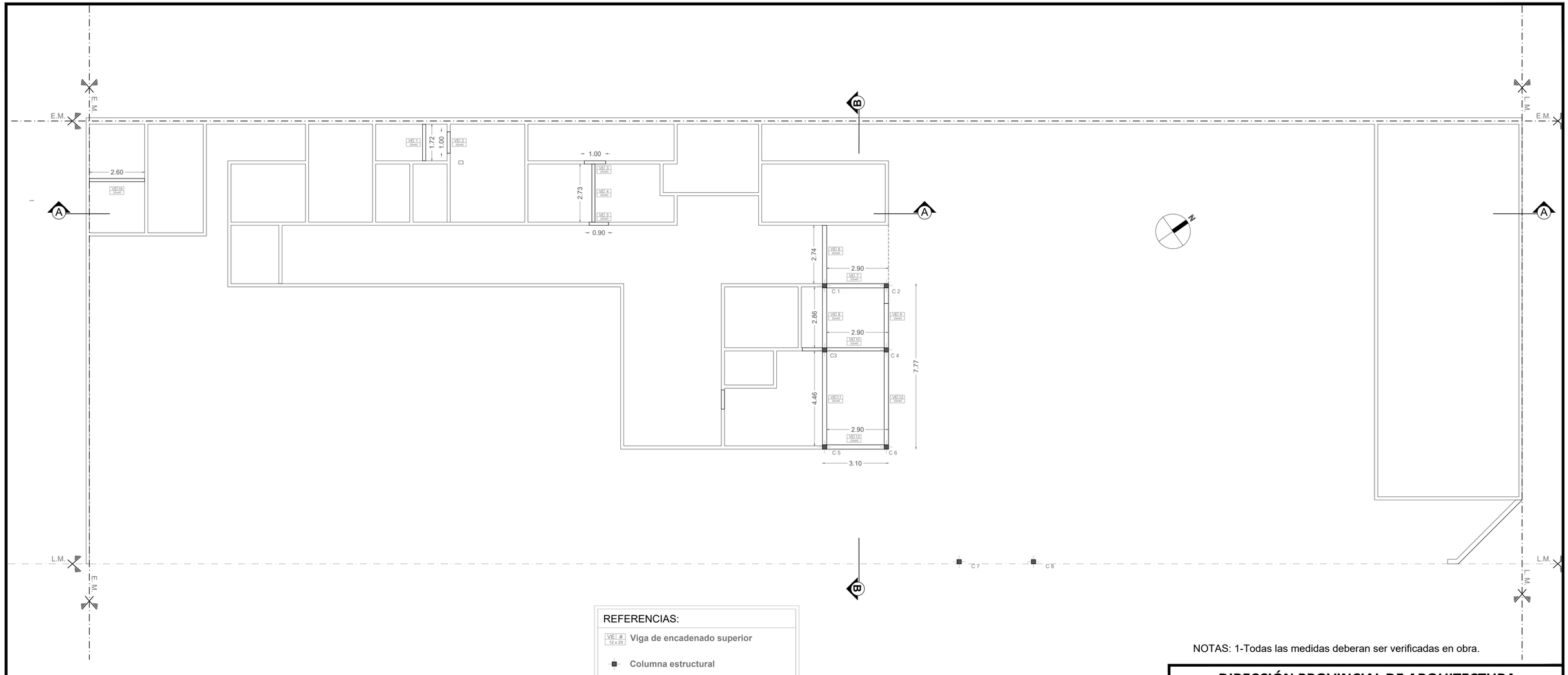

REFERENCIAS:

VE1 # 12 x 20 — Viga de encadenado superior

Columna estructural

NOTAS: 1-Todas las medidas deberan ser verificadas en obra.

DIRECCIÓN PROVINCIAL DE ARQUITECTURA
Ministerio de Infraestructura y servicios públicos.

BUENOS AIRES PROVINCIA

ANTEPROYECTO: Ministerio de salud. Departamento de recursos físicos en salud. DOCUMENTACIÓN PARA PLIEGO LICITATORIO. DIRECCIÓN PROVINCIAL DE ARQUITECTURA.	OBRA: **CAPS SOLIDARIDAD** PARTIDO: Lomas de Zamora - Provincia de Buenos Aires UBICACION: ANDREA AMAYA
Director Provincial: Cdor. Carlos Colombini	Plano: **08-PLANTA ESTRUCTURAL SOBRE P.B.** ESCALA: 1:100

N de expediente	Fecha	N plano	Total
	ENERO 2019	8	18

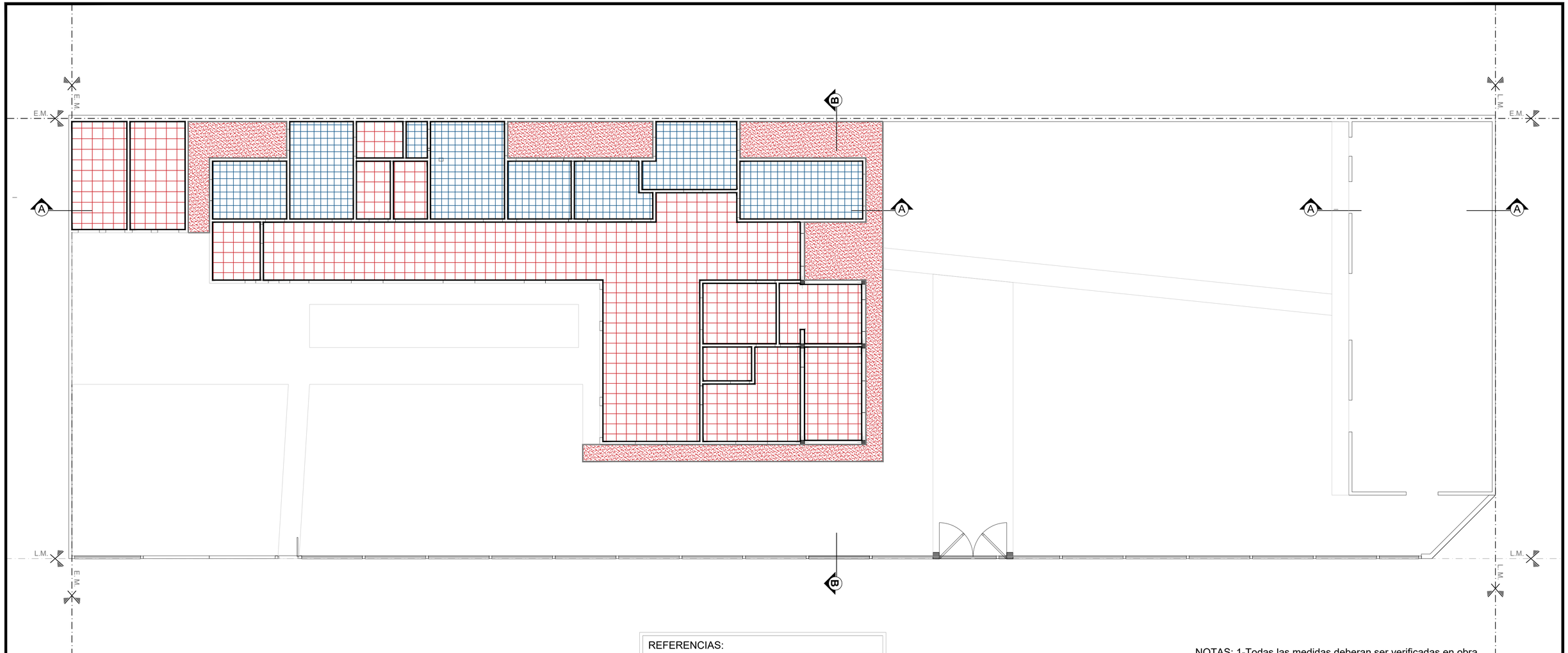

REFERENCIAS:

- Cemento Alisado
- PORCELANATO
- VINILICO

NOTAS: 1-Todas las medidas deberan ser verificadas en obra.

DIRECCIÓN PROVINCIAL DE ARQUITECTURA
Ministerio de Infraestructura y servicios públicos.

BUENOS AIRES PROVINCIA

ANTEPROYECTO:
Ministerio de salud.
Departamento de recursos físicos en salud.
DOCUMENTACIÓN PARA PLIEGO LICITATORIO.
DIRECCIÓN PROVINCIAL DE ARQUITECTURA.

OBRA:
CAPS SOLIDARIDAD

PARTIDO: Lomas de Zamora - Provincia de Buenos Aires

UBICACION: ANDREA AMAYA

Director Provincial:
Cdor. Carlos Colombini

Plano:
09-PLANTA DE SOLADOS
ESCALA: 1:100

N de expediente:	Fecha:	N plano:	Total:
	ENERO 2019	9	18

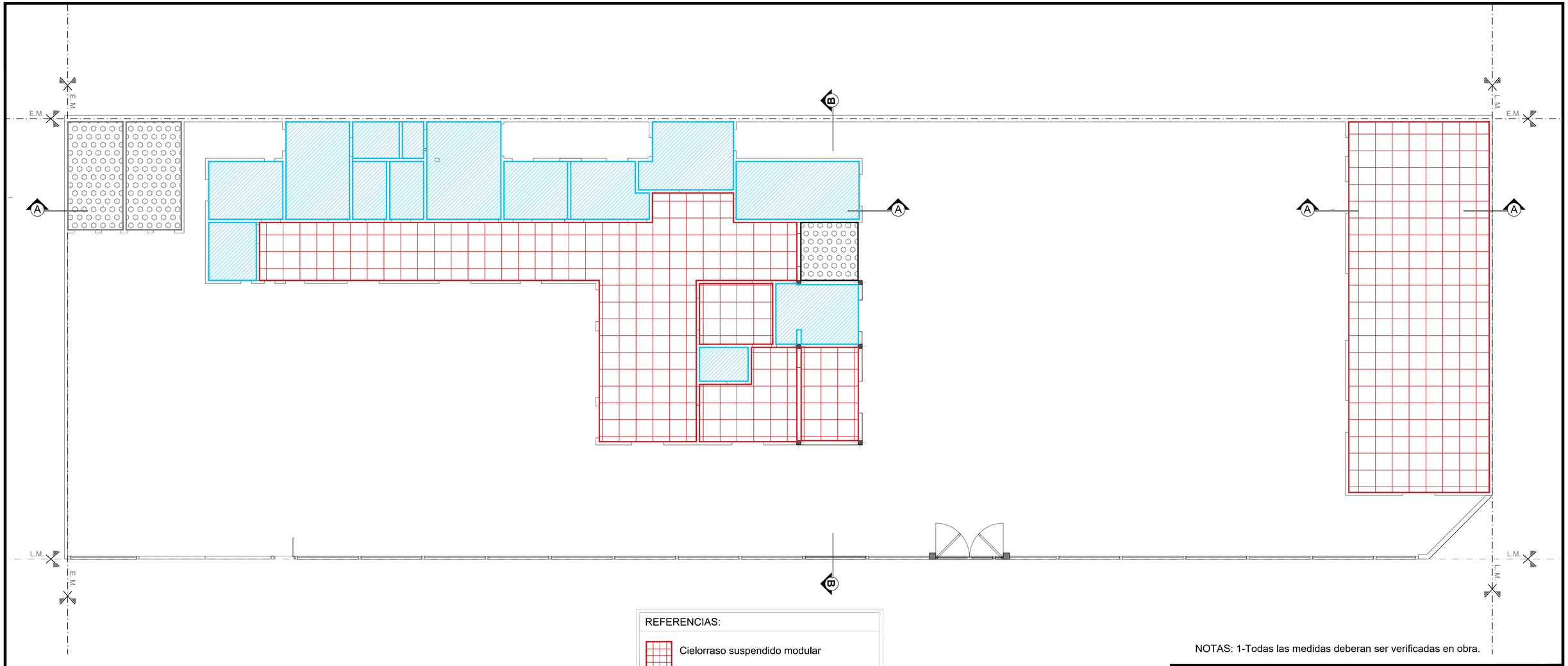

REFERENCIAS:

- Cielorraso suspendido modular
- Cielorraso suspendido placa roca de yeso
- Cielorraso placa Cementicia

NOTAS: 1-Todas las medidas deberan ser verificadas en obra.

DIRECCIÓN PROVINCIAL DE ARQUITECTURA
Ministerio de Infraestructura y servicios públicos.

BUENOS AIRES PROVINCIA

ANTEPROYECTO:
Ministerio de salud.
Departamento de recursos físicos en salud.
DOCUMENTACIÓN PARA PLIEGO LICITATORIO.
DIRECCIÓN PROVINCIAL DE ARQUITECTURA.

OBRA:
CAPS SOLIDARIDAD

PARTIDO: Lomas de Zamora - Provincia de Buenos Aires

UBICACION: ANDREA AMAYA

Director Provincial:
Cdor. Carlos Colombini

Plano:
10-PLANTA DE CIELORRASOS
ESCALA: 1:100

N de expediente	Fecha:	N plano	Total
PLIEG-2019-04499745-GDEBA-DIPDAMIYSPG	ENERO 2019	10	18

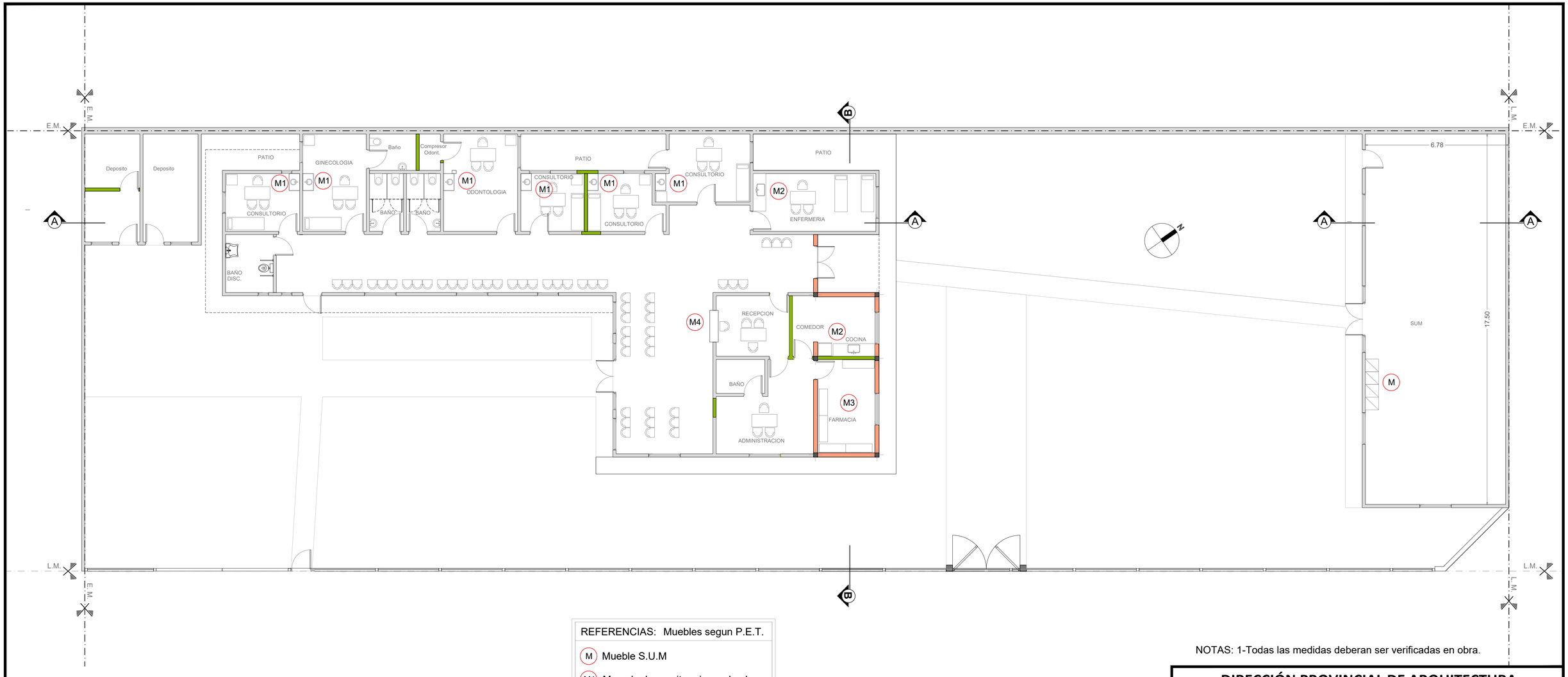

REFERENCIAS: Muebles segun P.E.T.	
M	Mueble S.U.M
M1	Mesada de granito gris con bacha
M2	Mesada de granito gris con pileta
M3	Mueble con estantes
M4	Mostrador administracion.
M5	Mesa con sillas

NOTAS: 1-Todas las medidas deberan ser verificadas en obra.

DIRECCIÓN PROVINCIAL DE ARQUITECTURA
Ministerio de Infraestructura y servicios públicos.

BUENOS AIRES PROVINCIA

ANTEPROYECTO:
Ministerio de salud.
Departamento de recursos físicos en salud.
DOCUMENTACIÓN PARA PLIEGO LICITATORIO.
DIRECCIÓN PROVINCIAL DE ARQUITECTURA.

OBRA:
CAPS SOLIDARIDAD

PARTIDO: Lomas de Zamora - Provincia de Buenos Aires

UBICACION: ANDREA AMAYA

Director Provincial:
Cdor. Carlos Colombini

Plano:
11-PLANTA DE EQUIPAMIENTO
ESCALA: 1:100

N de expediente:	Fecha:	N plano:	Total:
	ENERO 2019	11	18

PLIEG-2019-04499749-GDEBA-DIPAMIYSPG

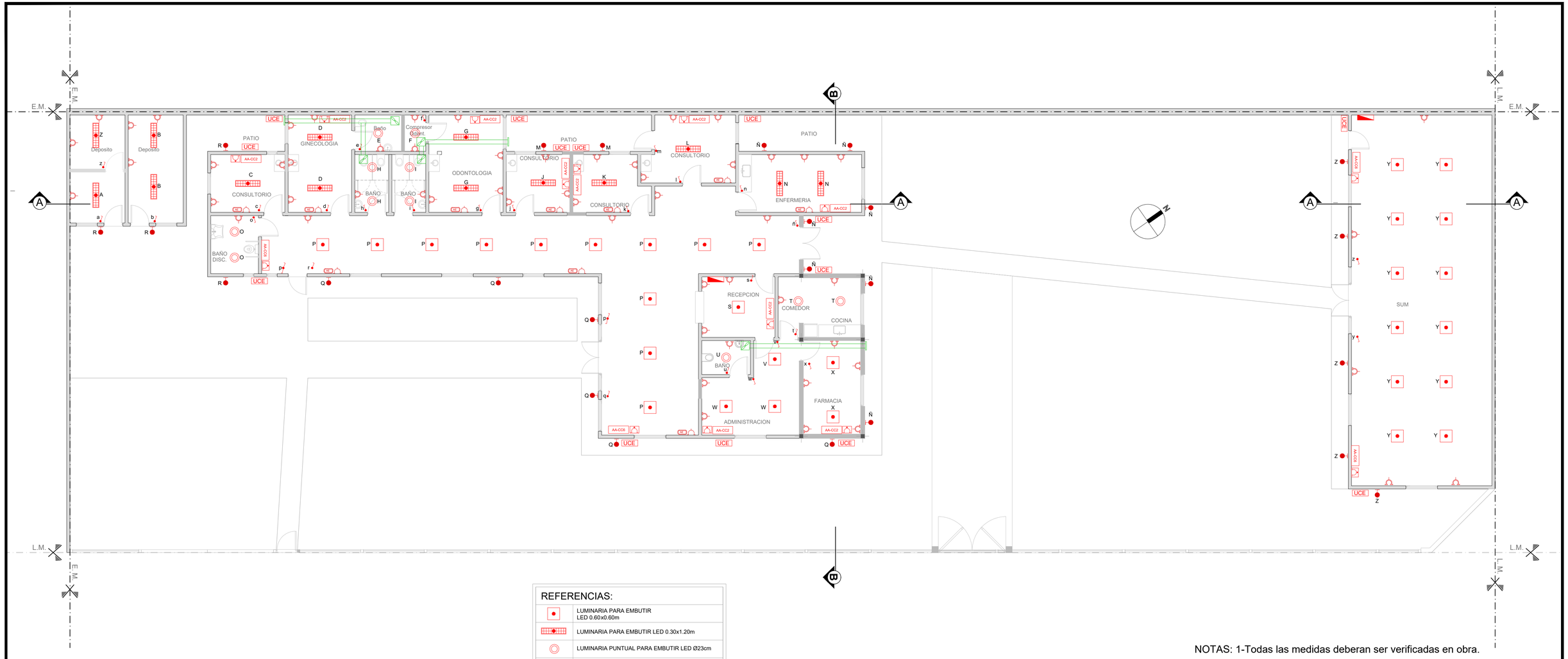

NOTAS: 1-Todas las medidas deberan ser verificadas en obra.

REFERENCIAS:

	LUMINARIA PARA EMBUTIR LED 0.60x0.60m
	LUMINARIA PARA EMBUTIR LED 0.30x1.20m
	LUMINARIA PUNTUAL PARA EMBUTIR LED Ø23cm
	EQUIPO AUTONOMO DE SUPEREMERGENCIA
	LUMINARIA APLIQUE EXTERIOR
	BASTIDOR CON DOS TOMAS
	CAJA PLASTICA CON TOMAS TIPO INDUSTRIAL
	BASTIDOR CON TOMA
	TABLERO ELECTRICO
AA-CC2	AIRE ACONDICIONADO F/C 2500 W
AA-CC6	AIRE ACONDICIONADO F/C 6000W
UCE	UNIDAD CONDENSADORA EXTERIOR
	EXTRACTOR DE AIRE PARA CONDUCTO Ø 110 mm

DIRECCIÓN PROVINCIAL DE ARQUITECTURA
Ministerio de Infraestructura y servicios públicos.

BUENOS AIRES PROVINCIA

ANTEPROYECTO:
Ministerio de salud.
Departamento de recursos físicos en salud.
DOCUMENTACIÓN PARA PLIEGO LICITATORIO.
DIRECCIÓN PROVINCIAL DE ARQUITECTURA.

OBRA:
CAPS SOLIDARIDAD

PARTIDO: Lomas de Zamora - Provincia de Buenos Aires

UBICACION: ANDREA AMAYA

Director Provincial:
Cdor. Carlos Colombini

Plano:
12-ARTEFACTOS ELECTRICOS
ESCALA: 1:100

N de expediente:	Fecha:	N plano:	Total:
	ENERO 2019	12	18

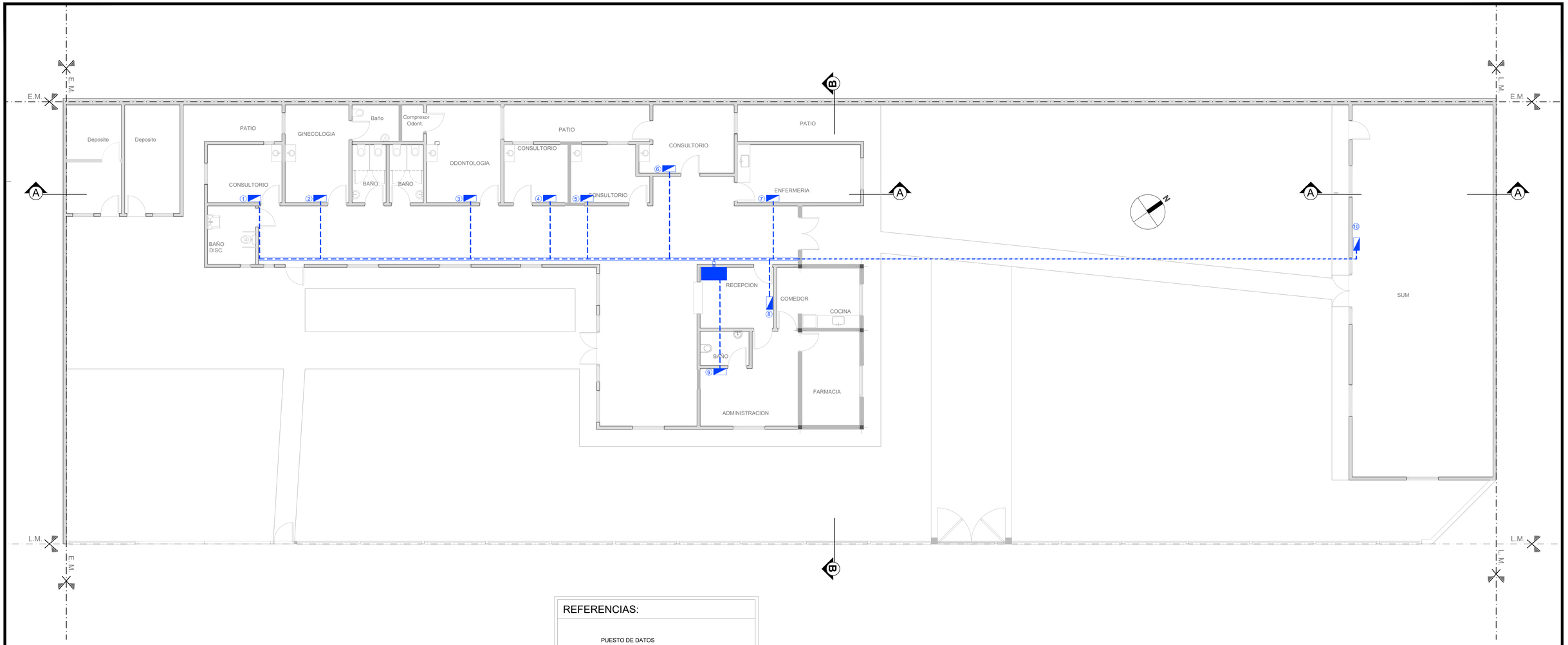

REFERENCIAS:

PUESTO DE DATOS
-2 TOMAS BLANCOS IRAM 2071 CIRC. TN
-TRES TOMAS ROJOS IRAM 2071 PARA ALIMENTACION DE DATOS CIRC. TP
-DOS JACK RJ 45 CAT 6A PARA DATOS.

BANDEJA PORTACABLES PARA DISTRIBUCION DE DATOS.
ANCHO 10 cm

CAÑO SUBTERRANEO ESTANCO PARA DISTRIBUCION DE DATOS.

RACK DE DATOS SECUNDARIO SEGUN ESPECIFICACIONES TECNICAS EN PLIEGO DE DATOS.

AF CPP Ø13
RCLP
DE CONEXION EXISTENTE

AF CPP Ø13
RCLP
DE CONEXION EXISTENTE

NOTAS: 1-Todas las medidas deberan ser verificadas en obra.

DIRECCIÓN PROVINCIAL DE ARQUITECTURA
Ministerio de Infraestructura y servicios públicos.

BUENOS AIRES PROVINCIA

ANTEPROYECTO:
Ministerio de salud.
Departamento de recursos físicos en salud.
DOCUMENTACIÓN PARA PLIEGO LICITATORIO.
DIRECCIÓN PROVINCIAL DE ARQUITECTURA.

OBRA:
CAPS SOLIDARIDAD

PARTIDO: Lomas de Zamora - Provincia de Buenos Aires

UBICACION: ANDREA AMAYA

Director Provincial:
Cdor. Carlos Colombini

Plano:
13-PLANTA DE RED DE DATOS
ESCALA: 1:100

N de expediente	Fecha	N plano	Total
	ENERO 2019	13	18

PLIEG-2019-04499745-GDEBA-DPDAMIYSPG

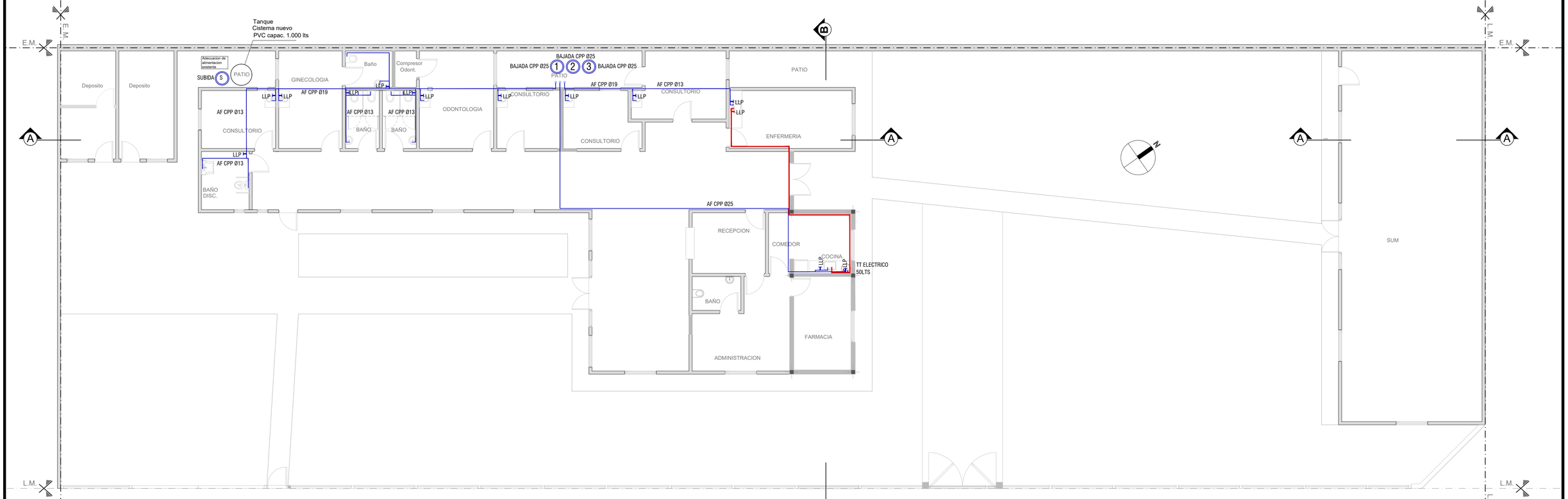

REFERENCIAS

INSTALACIÓN AGUA	
	Cañeria de agua fria de PP
	Cañeria de agua calientede PP
	Llave de paso agua fria
	Llave de paso agua caliente
	Bajada agua fria
	T.T. Electrico 50lts

NOTAS: 1-Todas las medidas deberan ser verificadas en obra.

DIRECCIÓN PROVINCIAL DE ARQUITECTURA
Ministerio de Infraestructura y servicios públicos.

BUENOS AIRES PROVINCIA

ANTEPROYECTO:
Ministerio de salud.
Departamento de recursos físicos en salud.
DOCUMENTACIÓN PARA PLIEGO LICITATORIO.
DIRECCIÓN PROVINCIAL DE ARQUITECTURA.

OBRA:
CAPS SOLIDARIDAD

PARTIDO: Lomas de Zamora - Provincia de Buenos Aires
UBICACION: ANDREA AMAYA

Director Provincial:
Cdor. Carlos Colombini

Plano:
14-INST. SANIT. AGUA FRIA - CALIENTE
ESCALA: 1:100

N de expediente	Fecha	N plano	Total
PLIEG-2019-04499745-CODEBA-DIDPAMYSPG	ENERO 2019	14	18

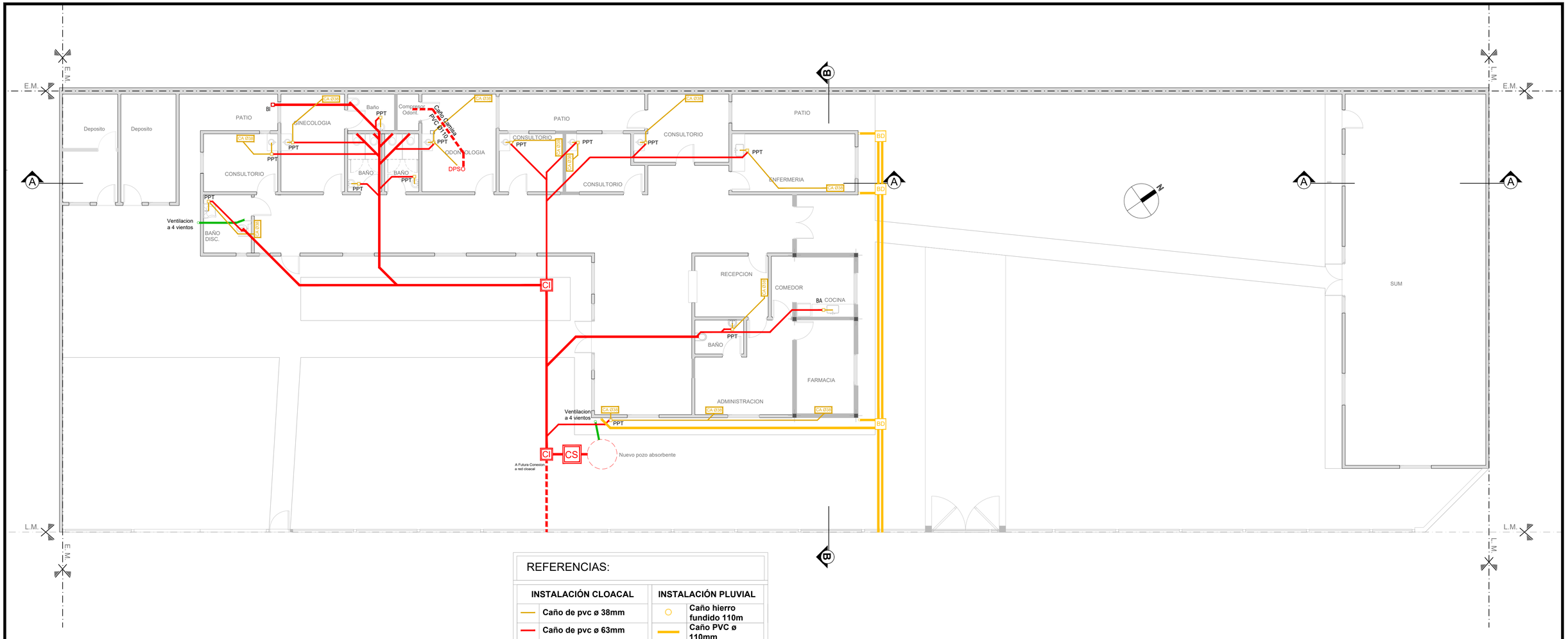

NOTAS: 1-Todas las medidas deberan ser verificadas en obra.

REFERENCIAS:

INSTALACIÓN CLOACAL		INSTALACIÓN PLUVIAL	
	Caño de pvc ø 38mm		Caño hierro fundido 110m
	Caño de pvc ø 63mm		Caño PVC ø 110mm
	Caño de pvc ø 110mm	BD	Boca desague 30x30cm
	Pileta de piso	CI	Camara de inspección
B.A.	Boca de acceso		Embudo de hierro fundido
CI	Camara de inspección 60x60		
	Ventilacion Cloacal pvc ø 110mm		
CA Ø38	Condensado Aire Acondicionado		

DIRECCIÓN PROVINCIAL DE ARQUITECTURA
Ministerio de Infraestructura y servicios públicos.

BUENOS AIRES PROVINCIA

ANTEPROYECTO:
Ministerio de salud.
Departamento de recursos físicos en salud.
DOCUMENTACIÓN PARA PLIEGO LICITATORIO.
DIRECCIÓN PROVINCIAL DE ARQUITECTURA.

OBRA:
CAPS SOLIDARIDAD

PARTIDO: Lomas de Zamora - Provincia de Buenos Aires

UBICACION: ANDREA AMAYA

Director Provincial:
Cdor. Carlos Colombini

Plano:
15-INSTALACION CLOACAL - PLUVIAL
ESCALA: 1:100

N de expediente	Fecha	N plano	Total
PLIEG-2019-04497745-CBA-DIRPAMIYSPG	ENERO 2019	15	18

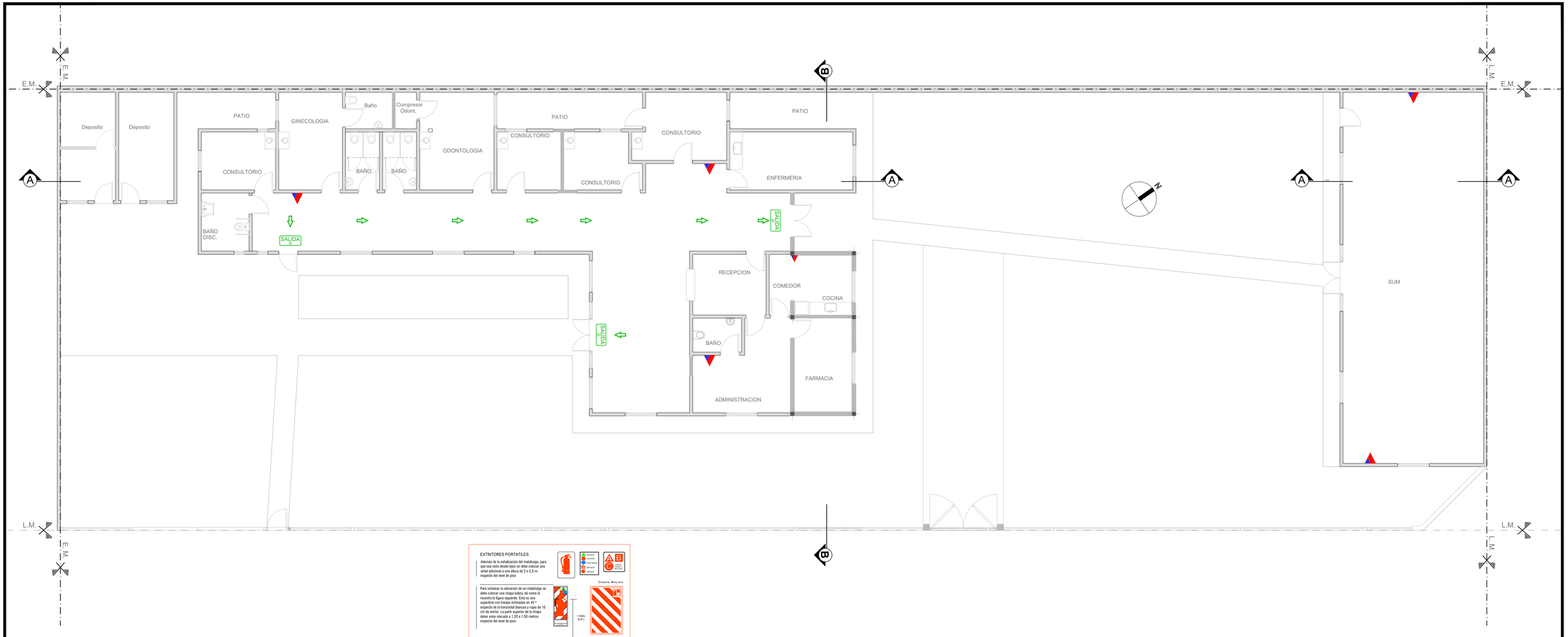

REFERENCIAS:	
▲	**Extintor CO2 2.5 kg.**
▲	**Extintor polvo seco ABC 10 kg.**
SALIDA	**Cartel LED salida de emergencias**

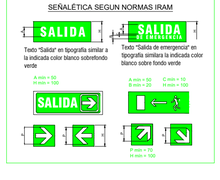

NOTAS: 1-Todas las medidas deberan ser verificadas en obra.

DIRECCIÓN PROVINCIAL DE ARQUITECTURA
Ministerio de Infraestructura y servicios públicos.

BUENOS AIRES PROVINCIA

ANTEPROYECTO: Ministerio de salud. Departamento de recursos físicos en salud. DOCUMENTACIÓN PARA PLIEGO LICITATORIO. DIRECCIÓN PROVINCIAL DE ARQUITECTURA.	OBRA: **CAPS SOLIDARIDAD** PARTIDO: Lomas de Zamora - Provincia de Buenos Aires UBICACION: ANDREA AMAYA
Director Provincial: Cdor. Carlos Colombini	Plano: **16-PROTECCION CONTRA INCENDIOS** ESCALA: 1:100

N de expediente:	Fecha:	N plano:	Total:
	ENERO 2019	16	18

TIPO	V1-R1
	CANT.:3

DISEÑO

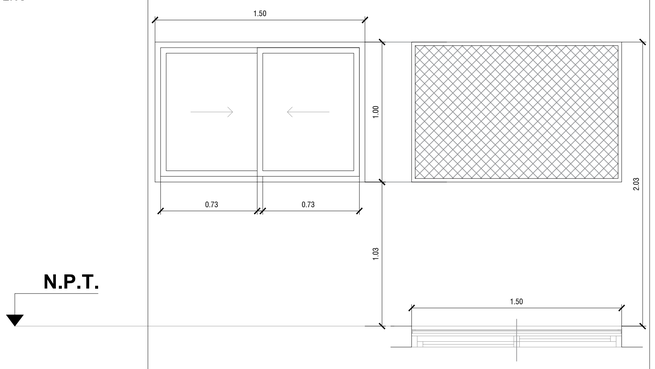

ESPECIFICACIONES	
LOCAL	Local 07- Local 20- Local 22
PREMARCOS	Aluminio natural fijado a la mampostería.
MARCOS	Aluminio, terminación blanco brillante, línea Modena 2 (Aluar) o equivalente superior
HOJAS	Ventana de 2 hojas tipo corredizas, terminación blanco brillante. Línea Modena 2 (Aluar) o equivalente superior.
SISTEMA	2 hojas corredizas.
HERRAJES	2 ruedas por hoja, cierre geisse o equivalente superior.
VIDRIO	Transparente laminado 3+3
CONTRAVIDRIO	INT.: Curvos Mat. IDEM Marcos. - Ext.: Rectos Mat. IDEM Marcos.
PINTURA	Rejas: Convertidor de óxido, esmalte sintético blanco.
REJAS	Hierro angulo 25.4mm x 25.4mm cerrada con una malla de metal desplegado 750-50-50

P4 PUERTAS BAÑO DAMAS — Cant: 2

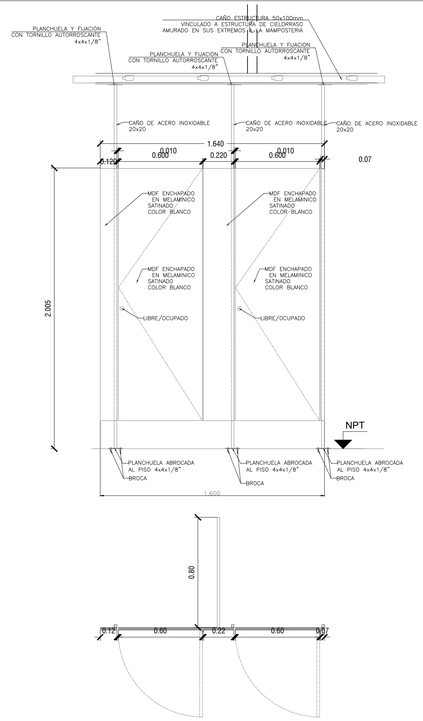

R5 TIPO: PORTON DE ABRIR — CANT:1

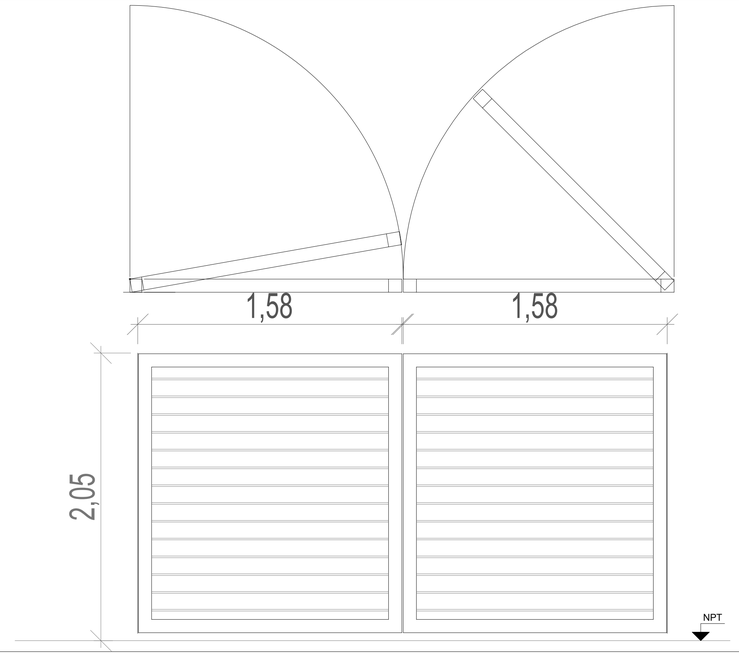

ESPECIFICACIONES TECNICAS	
TIPO	REJA DE ABRIR
MARCOS	MARCO DE CHAPA DE HIERRO DOBLADA DD Nº16 A CAJÓN SEGÚN ANCHO DE MURO.
HOJAS	VERTICALES : CAÑO ESTRUCTURAL 40x40 PESADO CON BARRAS REDONDAS 1/2" HORIZONTALES SUPERIOR E INFERIOR : ESTRUCTURAL 40 x 40 PESADO
HERRAJES	Tres Bisagras reforzadas por hoja y pasador para candado
VIDRIOS	
CONTRAVIDRIOS	
PINTURA	FONDO CONVERTIDOR DE OXIDO ACABADO 2 MANOS DE ESMALTE SINTETICO COLOR BLANCO
OTRO	

TIPO	P1	P2	P3
	CANT.:6 DER: 1 - IZQ: 5	CANT.:3	CANT.:1 DER: 1 - IZQ: 0

DISEÑO

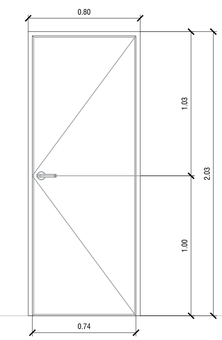

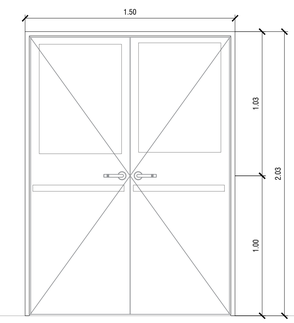

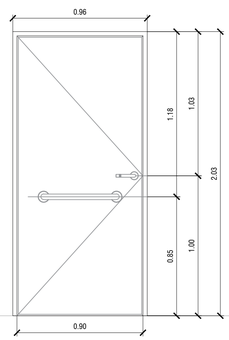

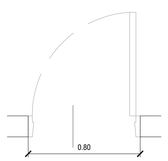

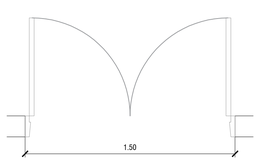

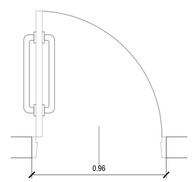

ESPECIFICACIONES			
LOCAL	Local 05- Local 06- Local 19- Local 20- Local 22	Local 18	BAÑO DE DISCAPACITADOS
MARCOS	Marco de chapa doblada BWG N°16, 30mm x 150mm	Marco de chapa doblada BWG N°16, 30mm x 150mm	Marco de chapa doblada BWG N°16, 30mm x 150mm
HOJAS	Hoja placa de abrir, de primera calidad 45mm de espesor, estructura interna de madera, revestida en laminado plástico color blanco con tapacanto de cedro.	PUERTA BWG N° 18 METALICA CON VIDRIO -BARRAL ANTIPANICO TERMINACION NIC	O SATINADO COLOR BLANCO DE 1mm DE ESPESOR	Hoja tipo placa de cedro de primera calidad 45mm de espesor, revestida en melaminico blanco semimate de 1mm de espesor, cantonera de cedro.
SISTEMA	Puerta de una hoja de abrir.	Puerta de dos hojas de abrir.	Puerta de una hoja de abrir.
HERRAJES	3 Pomelas mixtas reforzadas de hierro. Cerradura de embutir, con cerradura de doble paleta tipo Trabex. Manija doble balancin, bronce platil, recta pesada, bocallaves y rosetas circulares.	3 Pomelas mixtas reforzadas de hierro. Cerradura de embutir, con cerradura de doble paleta tipo Trabex. Manija doble balancin, bronce platil, recta pesada, bocallaves y rosetas circulares.	3 Pomelas mixtas reforzadas de hierro. Cerradura de embutir, con cerradura de doble paleta tipo Trabex. Manija doble balancin, bronce platil, recta pesada, bocallaves y rosetas circulares. Barral de acero inoxidable a 0.85m de N.P.T.
PINTURA	Marco: Convertidor de óxido, esmalte sintético blanco.	Marco y Hoja: Convertidor de óxido, esmalte sintético blanco.	Marco: Convertidor de óxido, esmalte sintético blanco

NOTAS: 1-Todas las medidas deberan ser verificadas en obra.

DIRECCIÓN PROVINCIAL DE ARQUITECTURA
Ministerio de Infraestructura y servicios públicos.

BUENOS AIRES PROVINCIA

ANTEPROYECTO:
Ministerio de salud.
Departamento de recursos físicos en salud.
DOCUMENTACIÓN PARA PLIEGO LICITATORIO.
DIRECCIÓN PROVINCIAL DE ARQUITECTURA.

OBRA:
CAPS SOLIDARIDAD

PARTIDO: Lomas de Zamora - Provincia de Buenos Aires
UBICACION: ANDREA AMAYA

Director Provincial:
Cdor. Carlos Colombini

Plano:
17-PLANILLA DE CARPINTERIAS
ESCALA: 1:20

N de expediente:	Fecha:	N plano:	Total:
	ENERO 2019	17	18

PLIEG-2019-04499745-GDEBA-DTDEAMIYSPG

TIPO		DETALLE ESC 1:10
CANTIDAD	CANT.: 6	
DISEÑO	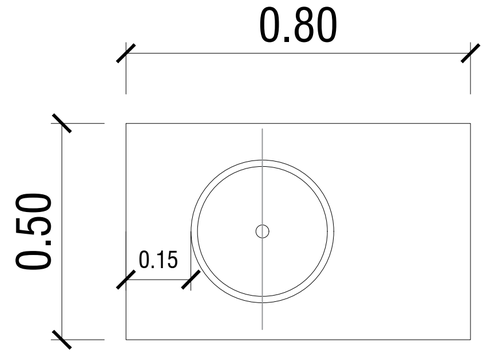 PLANTA 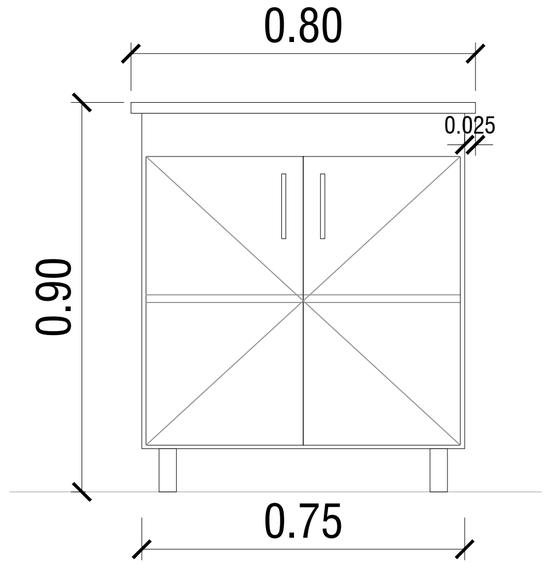 VISTA FRENTE	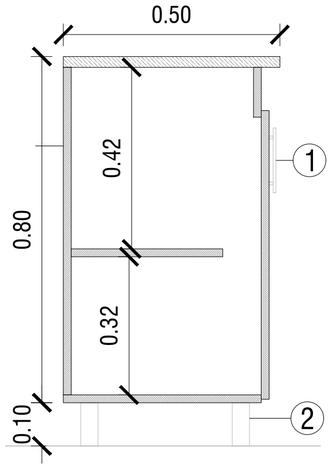 **REFERENCIAS** 1 MANIJA DE ACERO INOXIDABLE 2 PATA DE ACERO INOXIDABLE

NOTAS: 1-Todas las medidas deberan ser verificadas en obra.

DESCRIPCION

- N° LOCAL: 01, 05, 06, 07,12, 14, 15,17, 20
- DENOMINACION LOCAL: CONSULTORIOS Y VACUNATORIO
- MUEBLE VANITORY CON PATAS DE ACERO INOXIDABLE

DIRECCIÓN PROVINCIAL DE ARQUITECTURA
Ministerio de Infraestructura y servicios públicos.

BUENOS AIRES PROVINCIA

ANTEPROYECTO: Ministerio de salud. Departamento de recursos físicos en salud. DOCUMENTACIÓN PARA PLIEGO LICITATORIO. DIRECCIÓN PROVINCIAL DE ARQUITECTURA.	OBRA: **CAPS SOLIDARIDAD** PARTIDO: Lomas de Zamora - Provincia de Buenos Aires UBICACION: ANDREA AMAYA
Director Provincial: Cdor. Carlos Colombini	Plano: **18-PLANILLA DE MOBILIARIO** ESCALA: 1:10

N de expediente:	Fecha:	N plano:	Total:
	ENERO 2019	18	18

PLIEG-2019-04499745-GDEBA-DTDPAMYSPG

G O B I E R N O DE LA P R O V I N C I A DE B U E N O S A I R E S
2019 - Año del centenario del nacimiento de Eva María Duarte de Perón

Hoja Adicional de Firmas
Pliego

Número: PLIEG-2019-04499745-GDEBA-DTDPAMIYSPGP

LA PLATA, BUENOS AIRES
Jueves 21 de Febrero de 2019

Referencia: EX-2019-04304132-GDEBA-DPCLMIYSPGP - AMBA-CAPS-GRUPO 3.8 -LOMAS DE ZAMORA

El documento fue importado por el sistema GEDO con un total de 77 pagina/s.

Digitally signed by GDE BUENOS AIRES
DN: cn=GDE BUENOS AIRES, c=AR, o=MINISTERIO DE JEFATURA DE GABINETE DE MINISTROS BS AS, ou=SUBSECRETARIA para la MODERNIZACION DEL ESTADO, serialNumber=CUIT 30715471511
Date: 2019.02.21 11:13:26 -03'00'

Patricia Sedan
Directora
Dirección Técnica de la Dirección Provincial de Arquitectura
Ministerio de Infraestructura y Servicios Públicos

Digitally signed by GDE BUENOS AIRES
DN: cn=GDE BUENOS AIRES, c=AR, o=MINISTERIO DE JEFATURA DE GABINETE DE MINISTROS BS AS, ou=SUBSECRETARIA para la MODERNIZACION DEL ESTADO, serialNumber=CUIT 30715471511
Date: 2019.02.21 11:13:37 -03'00'