

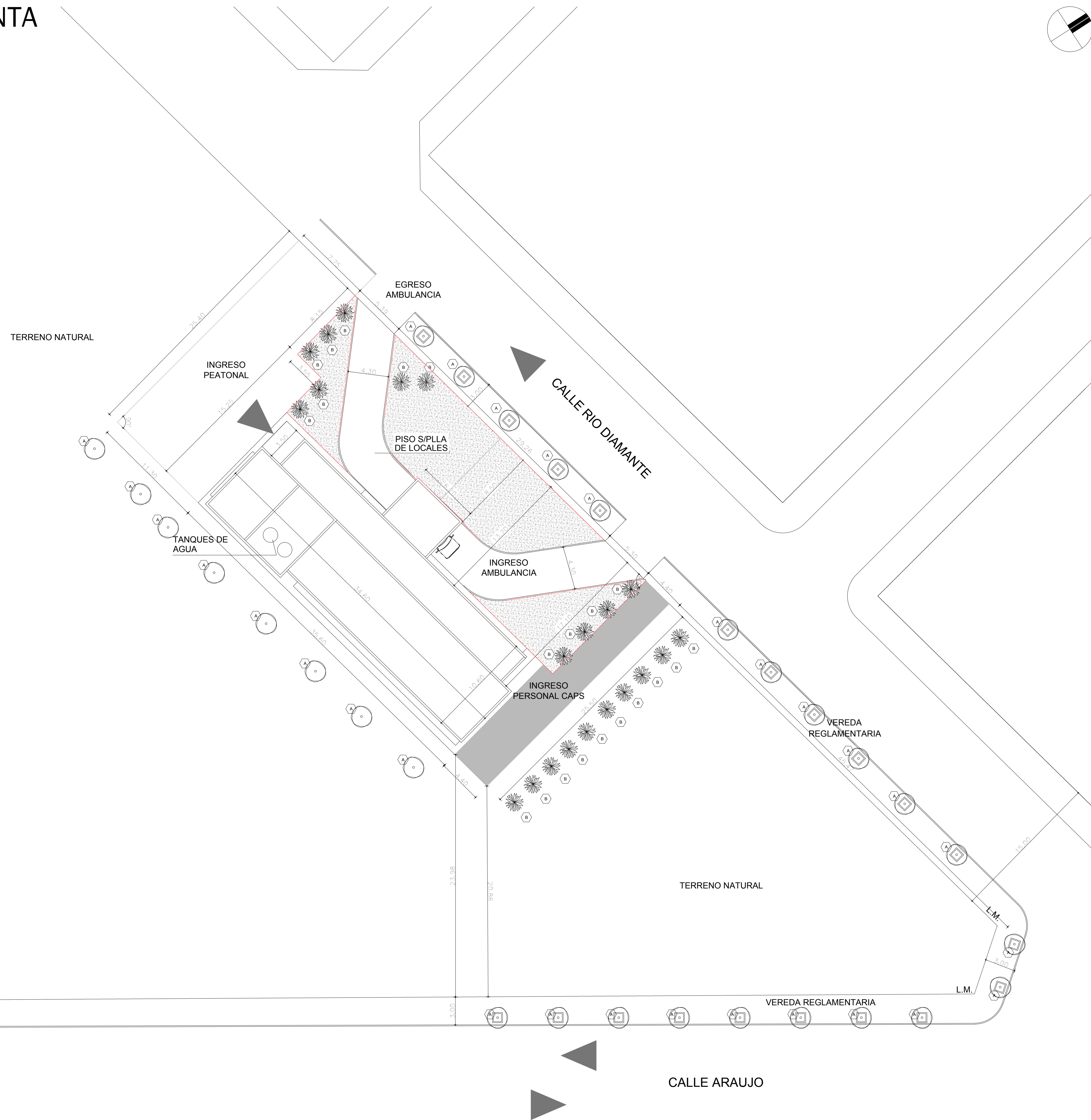

**DOCUMENTACIÓN GRÁFICA  
C.A.P.S  
ALMIRANTE BROWN GRUPO 2.14  
LIBERTAD**







## PLANO PLANTA

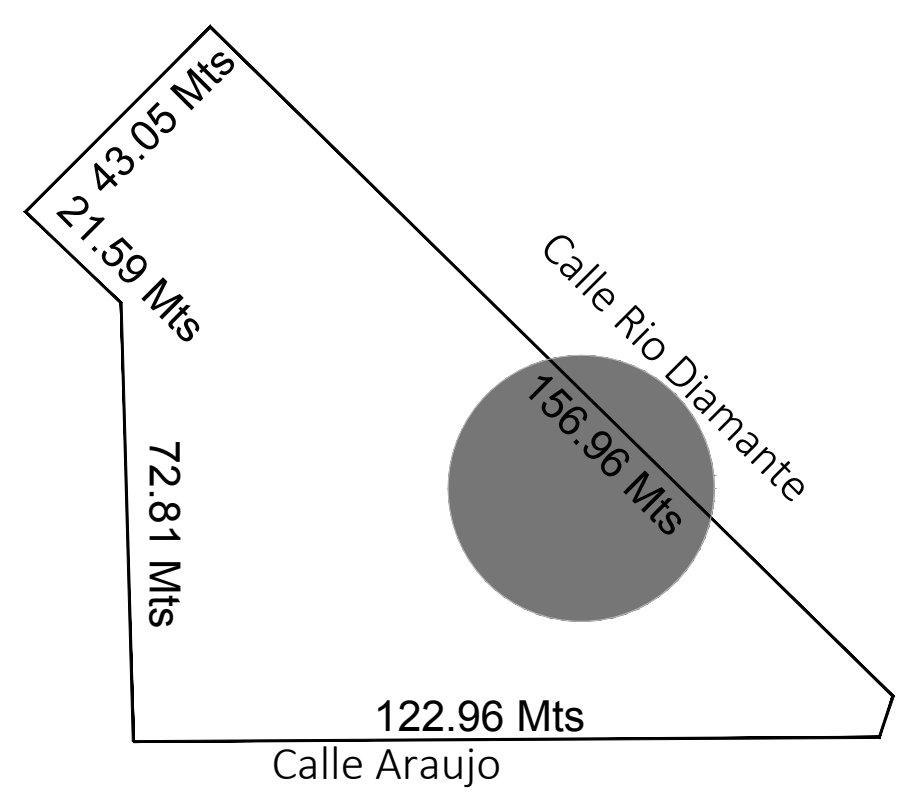

## UBICACION



## REFERENCIAS

-  VERERA REGLAMENTARIA  
 VEREDA PERIMETRAL S/PLANOS  
 Crespón CANTIDAD 6  
 AGAPANTHUS CANTIDAD 20

SUP. DEL TERRENO : \_\_\_\_\_ 8795.45m2  
 SUP. CUBIERTA TOTAL: \_\_\_\_\_ 406.55m2  
 SUP. LIBRE: \_\_\_\_\_ 8388.9m2  
 SUP. A PARQUIZAR: \_\_\_\_\_ 309.95m2

**NOTAS:**

EL NIVEL  $\pm 0.00$  ES DE PROYECTO Y ESTA REFERIDO AL NIVEL INTERIOR AL SOLO EFECTO DE DETERMINAR UN NIVEL DE REFERENCIA.

EL EDIFICIO A CONSTRUIR DEBERA SER IMPLANTADO S/ EL PRESENTE PLANO, DEBIENDO PRESENTAR LA ADJUDICATARIA, LOS PLANOS DE REPLANTEO DE OBRA PARA SU APROBACION EN EL TERMINO INDICADO EN EL PLIEGO.

LOS MEDIDAS DEBEN SER VERIFICADAS EN OBRA.

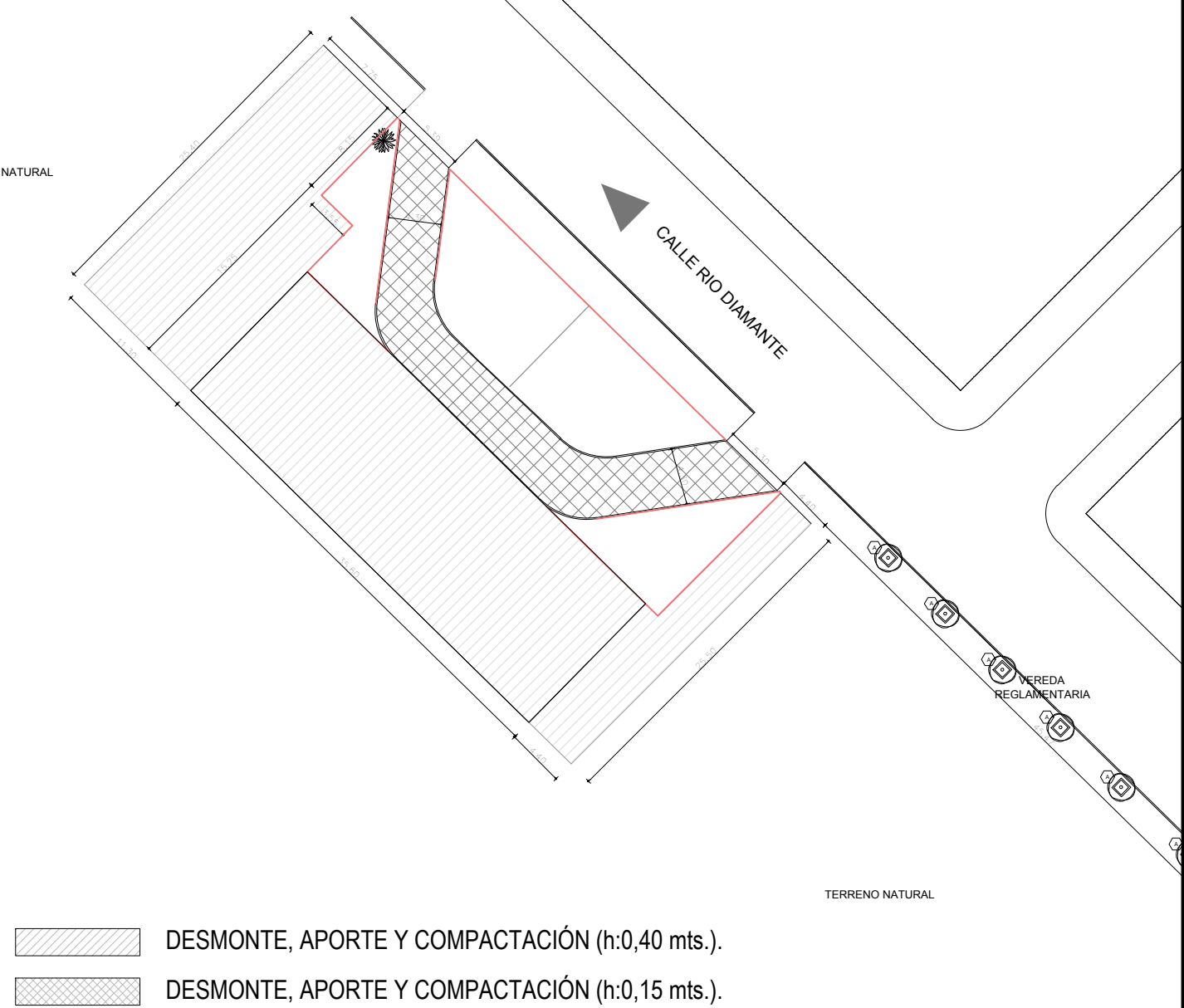

**DIRECCIÓN PROVINCIAL DE ARQUITECTURA**  
**MINISTERIO DE INFRAESTRUCTURA Y SERVICIOS PÚBLICOS**

## BUENOS AIRES PROVINCIA

ANTEPROYECTO: Ministerio de salud, Depto de recursos fincos en salud. DOCUMENTACION PARA PLEGO LICITATORIO. DIRECCION PROVINCIAL DE ARQUITECTURA.		OBRA PROYECTO <b>C.A.P.S</b> <b>GRUPO 2.14 BARRIO LIBERTAD</b>	
RESPONSABLE DOCUMENTACION TECNICA JEFE DE DEPARTAMENTO		LOCALIDAD PARTIDO <b>ALMIRANTE BROWN</b>	
FECHA <b>AGOSTO 2018</b>		PLANO <b>PLANTA DE IMPLANTACION</b>	
DISEÑADOR <b>ARQ* ALEJANDRO RIDDICK</b>		ESCALA <b>1:200</b>	
DISEÑADOR AUXILIAR <b>ARQ* ADRIAN LA MOTTA</b>		AREA	N° PLANO <b>01</b>
N° EXPEDIENTE <b>EXP.2018-17870822-GDEBA-DPSLMYSPGP</b>		TOTAL <b>31</b>	



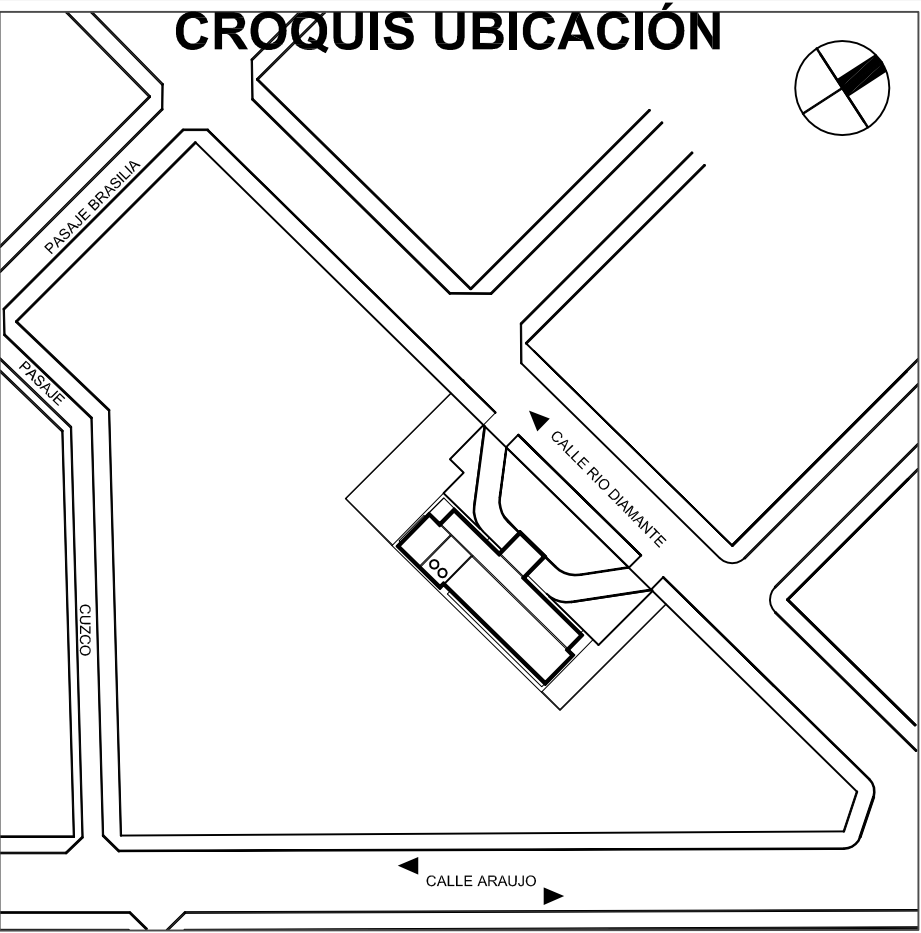
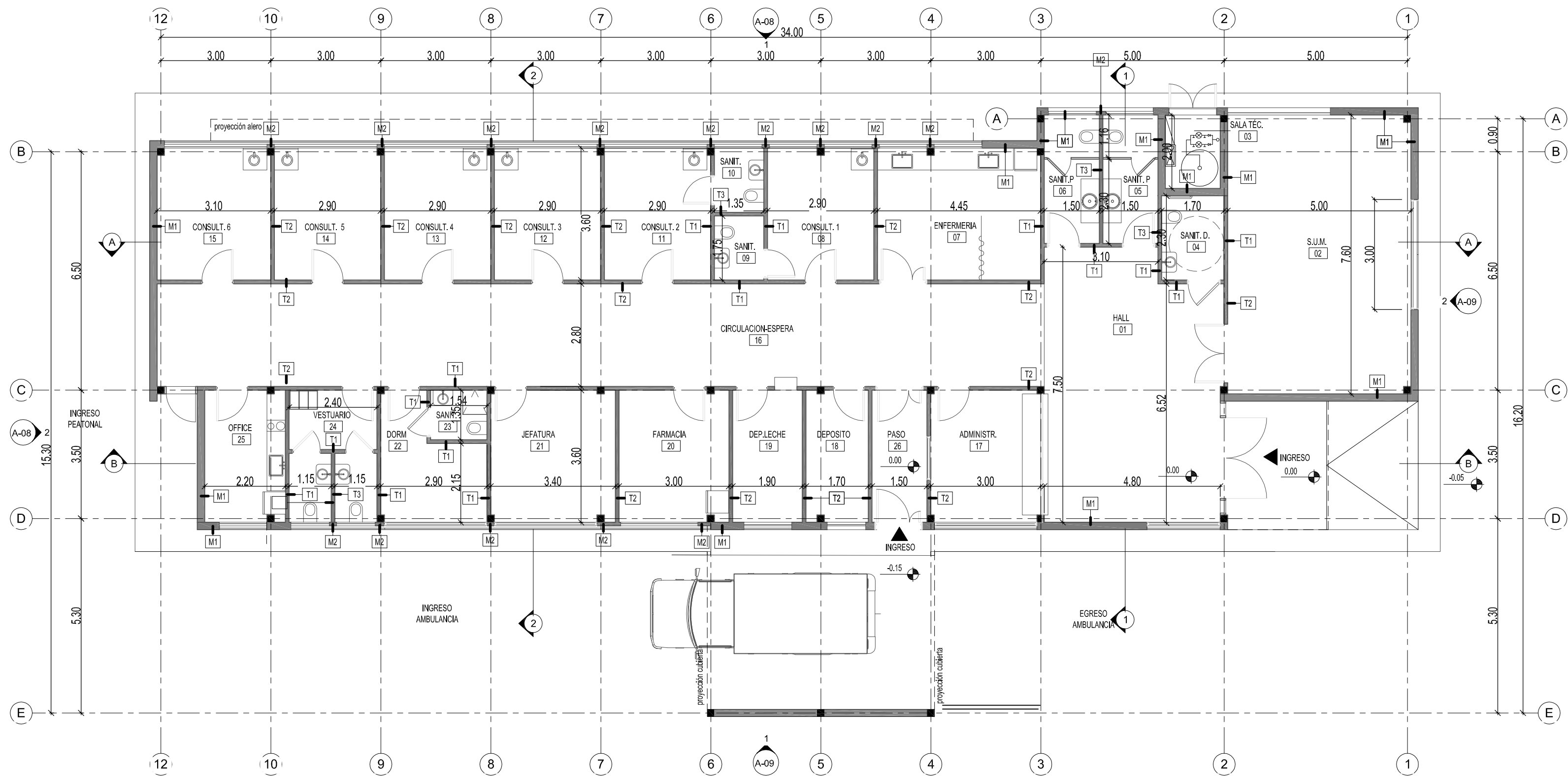

DESIGNACIÓN DE MUROS Planta	
MARCA	DESCRIPCIÓN
M1	Muro cerámico hueco e:18 cm
M2	Muro cerámico hueco e:12 cm
T1	Tabique placa resistente humedad-placa reforzada
T2	Tabique placa reforzada-placa reforzada
T3	Tabique placa resistente humedad ambos lados

DOCUMENTACIÓN PARA LICITACION NO APTA PARA CONSTRUCCION  
TODAS LAS MEDIDAS DEBERAN SER VERIFICADAS EN OBRA

**DIRECCIÓN PROVINCIAL DE ARQUITECTURA**  
**MINISTERIO DE INFRAESTRUCTURA Y SERVICIOS PÚBLICOS**

**BUENOS AIRES PROVINCIA**

PROYECTO:  
MINISTERIO DE SALUD  
DEPARTAMENTO DE RECURSOS FÍSICOS EN SALUD  
DOCUMENTACIÓN PARA PLIEGO LICITATORIO:

OBRA: **C.A.P.S**  
**GRUPO 2.14 BARRIO LIBERTAD**

LOCALIDAD:  
PARTIDO: **ALMIRANTE BROWN**

DIRECTOR PROVINCIAL:  
ARQ- ADRIÁN LA MOTTA

PLANO DE: **PLANTA ARQUITECTURA**

ESCALA: 1 : 100

Nº EXPEDIENTE EXP.2018-17870822-GDEBA-DPSLMYSPOG	AÑO 2018	Nº PLANO 02	TOTAL 31
---	-------------	----------------	-------------



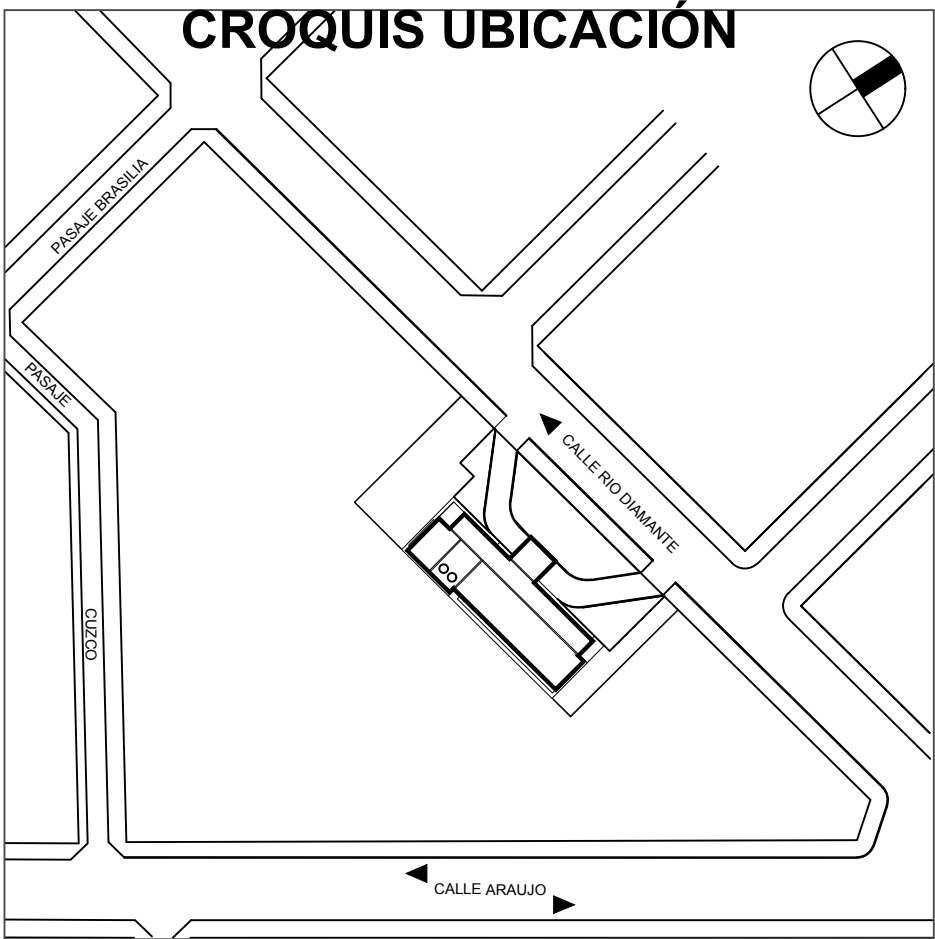
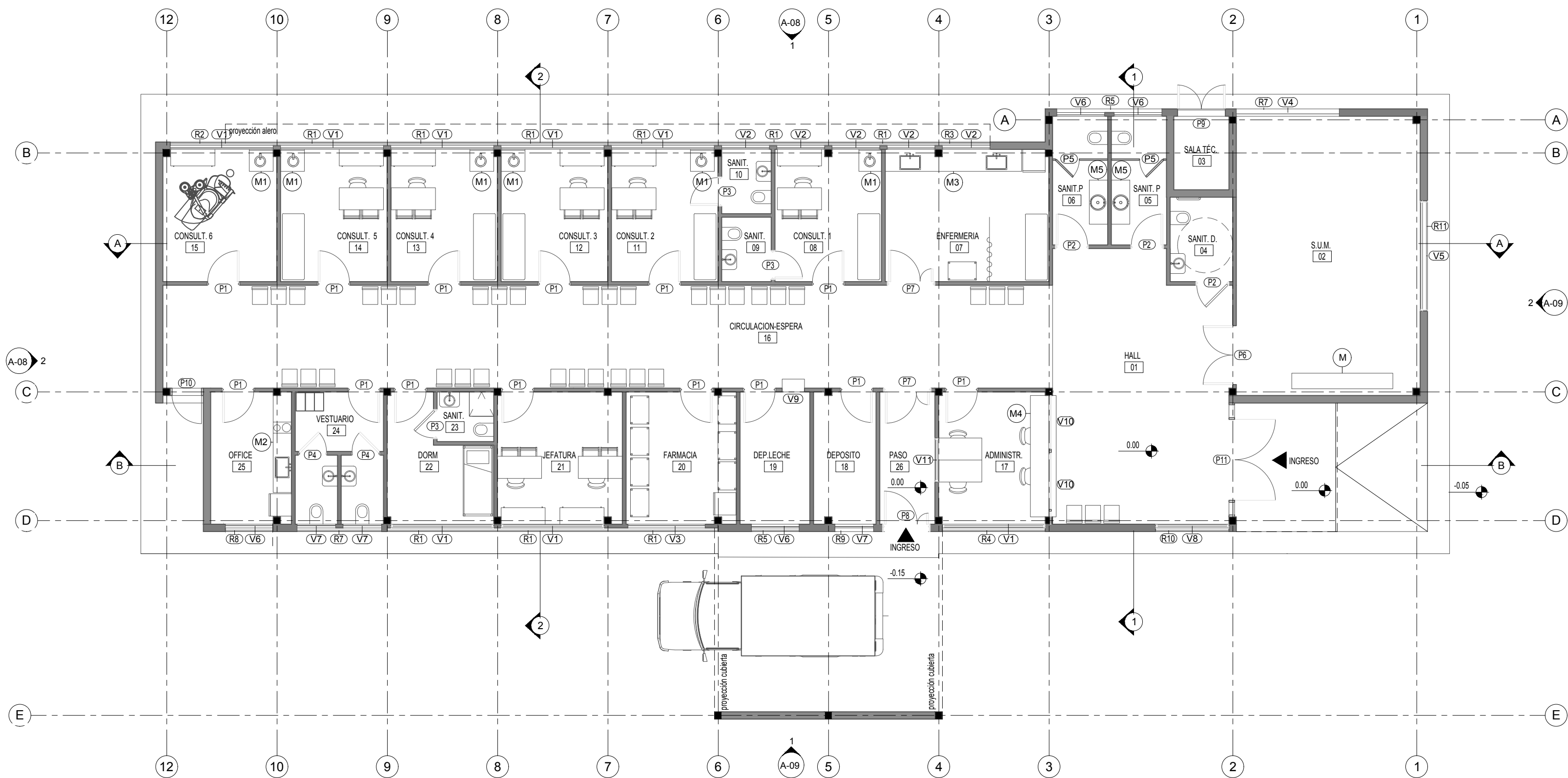

REFERENCIA SÍMBOLOS

- (V) Designación de tipo de ventana nueva a colocar
- (P) Designación de tipo de puerta nueva a colocar
- (R) Designación de tipo de reja nueva a colocar
- (M) Designación de tipo de mesada a colocar

DOCUMENTACIÓN PARA LICITACION NO APTA PARA CONSTRUCCION  
TODAS LAS MEDIDAS DEBERAN SER VERIFICADAS EN OBRA

DIRECCIÓN PROVINCIAL DE ARQUITECTURA

MINISTERIO DE INFRAESTRUCTURA Y SERVICIOS PÚBLICOS

BUENOS AIRES PROVINCIA

PROYECTO:  
MINISTERIO DE SALUD  
DEPARTAMENTO DE RECURSOS FÍSICOS EN SALUD  
DOCUMENTACIÓN PARA PLIEGO LICITATORIO:

OBRA: C.A.P.S  
GRUPO 2.14 BARRIO LIBERTAD

LOCALIDAD:  
PARTIDO: ALMIRANTE BROWN

DIRECTOR PROVINCIAL:  
ARQ- ADRIÁN LA MOTTA

PLANO DE: PLANTA DESIGNACION  
CARPINTERÍAS Y MOB.

ESCALA: 1 : 100

Nº EXPEDIENTE EXP.2018-17870822-GDEBA-DPSLMYSPGP	AÑO 2018	Nº PLANO A-03	TOTAL 31
---	-------------	------------------	-------------





PLANILLA DE CIELORRASOS	
TIPO	DESCRIPCION
8-a	Cielorraso Modular
8-b	Cielorraso Junta Tomada
8-c	Placa Cementicia

DOCUMENTACIÓN PARA LICITACION NO APTA PARA CONSTRUCCION  
TODAS LAS MEDIDAS DEBERAN SER VERIFICADAS EN OBRA

DIRECCIÓN PROVINCIAL DE ARQUITECTURA  
MINISTERIO DE INFRAESTRUCTURA Y SERVICIOS PÚBLICOS

BUENOS AIRES PROVINCIA

PROYECTO:  
MINISTERIO DE SALUD  
DEPARTAMENTO DE RECURSOS FÍSICOS EN SALUD  
DOCUMENTACIÓN PARA PLIEGO LICITATORIO:

OBRA: C.A.P.S  
GRUPO 2.14 BARRIO LIBERTAD

LOCALIDAD:  
PARTIDO: ALMIRANTE BROWN

PLANO DE: PLANTA CIELORRASO

ESCALA: 1 : 100

Nº EXPEDIENTE EXP.2018-17870822-GDEBA-DPSLMYSPGP	AÑO 2018	Nº PLANO 04	TOTAL 31
---	-------------	----------------	-------------



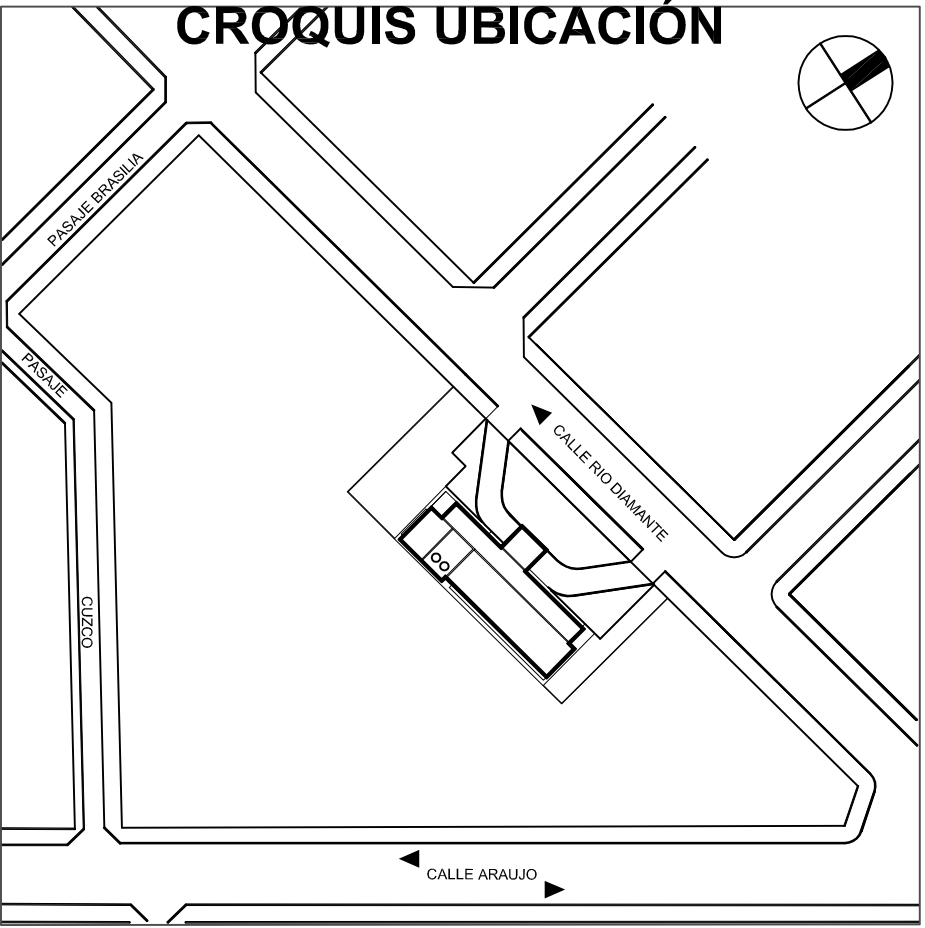
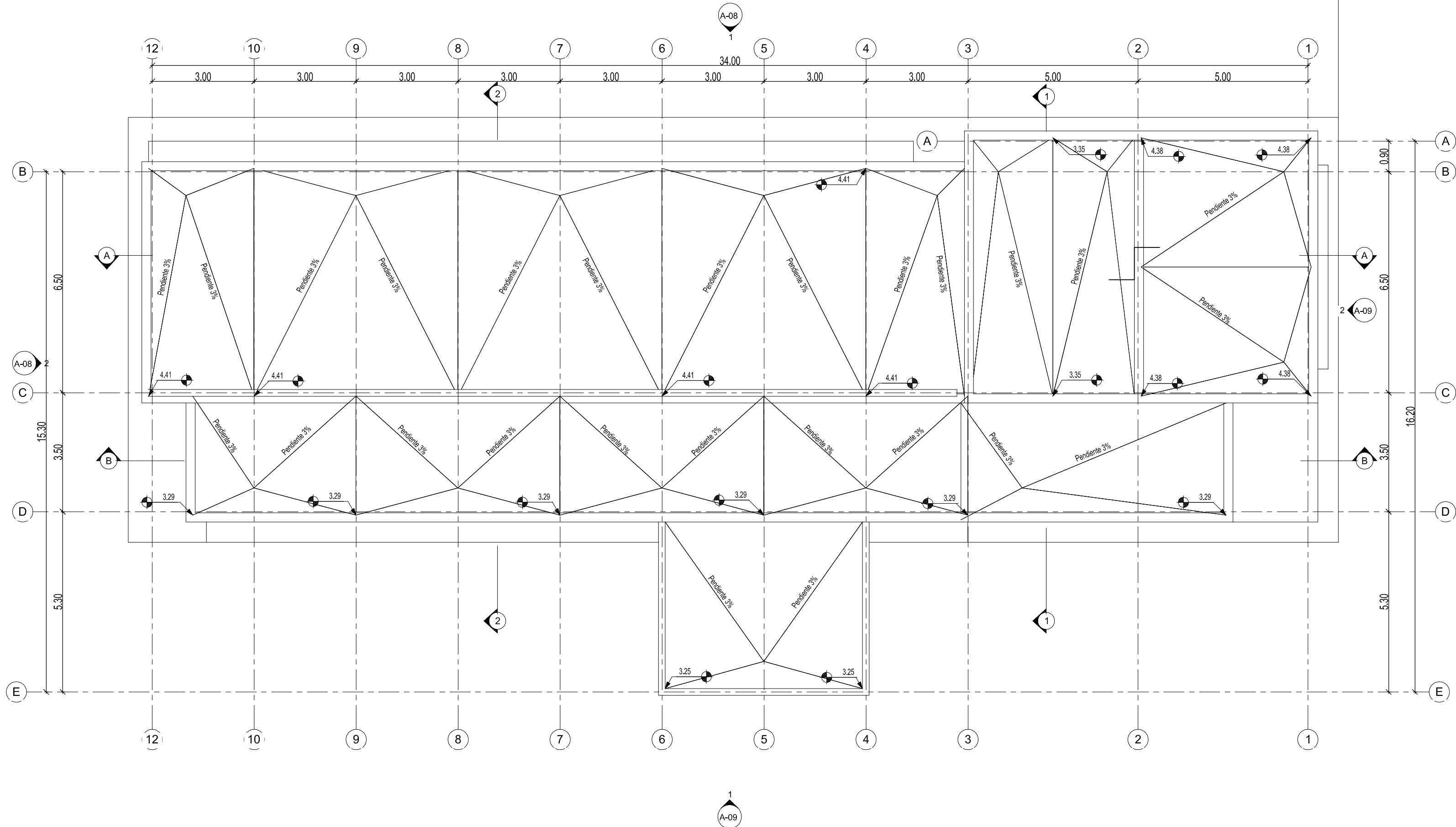

DOCUMENTACIÓN PARA LICITACION NO APTA PARA CONSTRUCCION  
TODAS LAS MEDIDAS DEBERAN SER VERIFICADAS EN OBRA

**DIRECCIÓN PROVINCIAL DE ARQUITECTURA**  
MINISTERIO DE INFRAESTRUCTURA Y SERVICIOS PÚBLICOS

**BUENOS AIRES PROVINCIA**

PROYECTO:  
MINISTERIO DE SALUD  
DEPARTAMENTO DE RECURSOS FÍSICOS EN SALUD  
DOCUMENTACIÓN PARA PLIEGO LICITATORIO:

OBRA: **C.A.P.S**  
**GRUPO 2.14 BARRIO LIBERTAD**

LOCALIDAD:  
PARTIDO: **ALMIRANTE BROWN**

DIRECTOR PROVINCIAL:  
ARQ- **ADRIÁN LA MOTTA**

PLANO DE: **PLANTA DE TECHOS**

ESCALA: 1 : 100

Nº EXPEDIENTE EXP.2018-17870822-GDEBA-DPSLMYSPGP	AÑO 2018	Nº PLANO 05	TOTAL 31
---	-------------	----------------	-------------



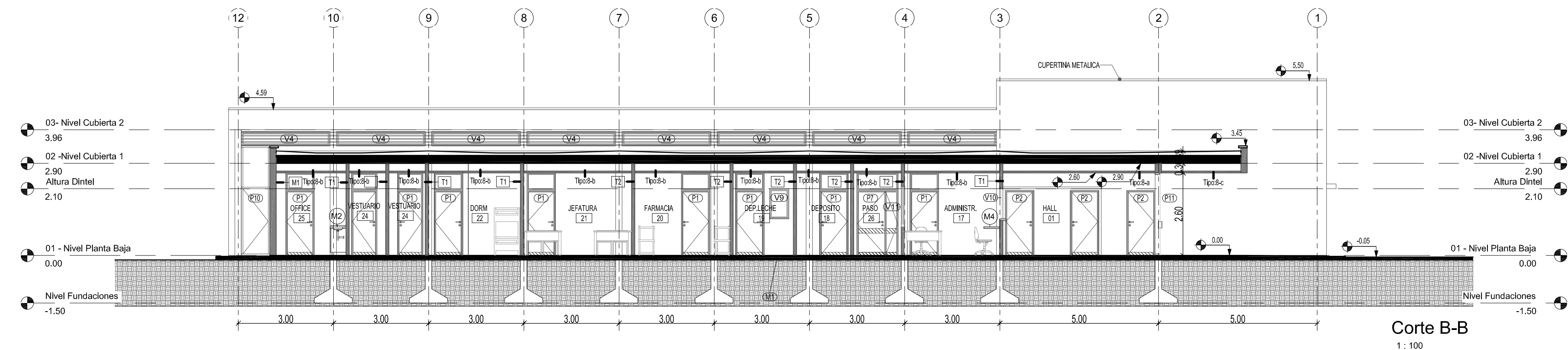
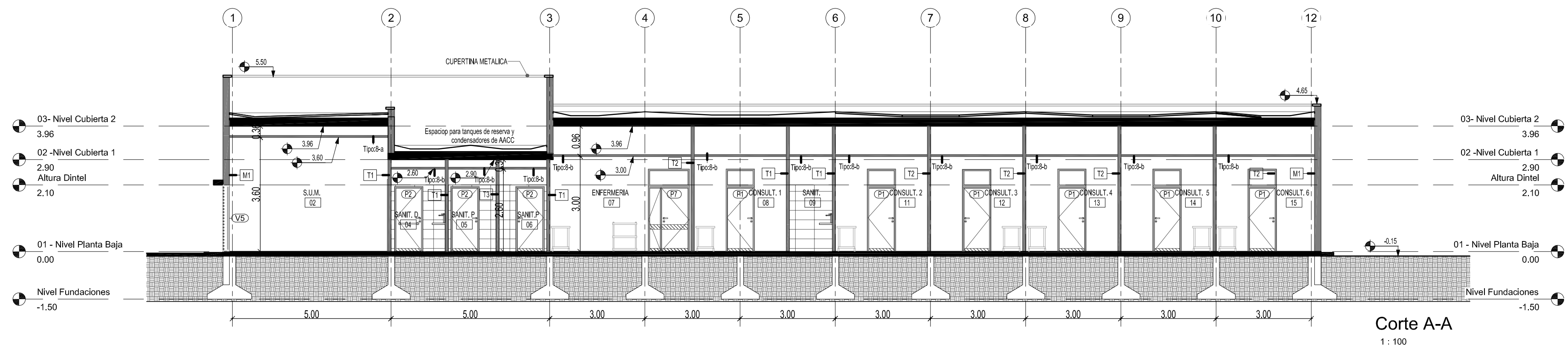

PLANILLA DE CIELORRASOS	
TIPO	DESCRIPCION
8-a	Cielorraso Modular
8-b	Cielorraso Junta Tomada
8-c	Placa Cementida
8-d	Placa Antihumedad

DESIGNACIÓN DE MUROS Cortes	
MARCA	DESCRIPCION
M1	Muro cerámico hueco e:18 cm
T1	Tabique placa resistente humedad-placa reforzada
T2	Tabique placa reforzada-placa reforzada
T3	Tabique placa resistente humedad ambos lados

DOCUMENTACIÓN PARA LICITACION NO APTA PARA CONSTRUCCION  
TODAS LAS MEDIDAS DEBERAN SER VERIFICADAS EN OBRA

**DIRECCIÓN PROVINCIAL DE ARQUITECTURA**  
**MINISTERIO DE INFRAESTRUCTURA Y SERVICIOS PÚBLICOS**

**BUENOS AIRES PROVINCIA**

PROYECTO:  
MINISTERIO DE SALUD  
DEPARTAMENTO DE RECURSOS FÍSICOS EN SALUD  
DOCUMENTACIÓN PARA PLIEGO LICITATORIO:

OBRA: **C.A.P.S**  
**GRUPO 2.14 BARRIO LIBERTAD**

LOCALIDAD:  
PARTIDO: **ALMIRANTE BROWN**

DIRECTOR PROVINCIAL:  
**ARQ- ADRIÁN LA MOTTA**

PLANO DE: **CORTES**

ESCALA: 1 : 100

Nº EXPEDIENTE EXP.2018-17870822-GDEBA-OPSLMYSGOP	AÑO 2018	Nº PLANO 06	TOTAL 31
---	-------------	----------------	-------------



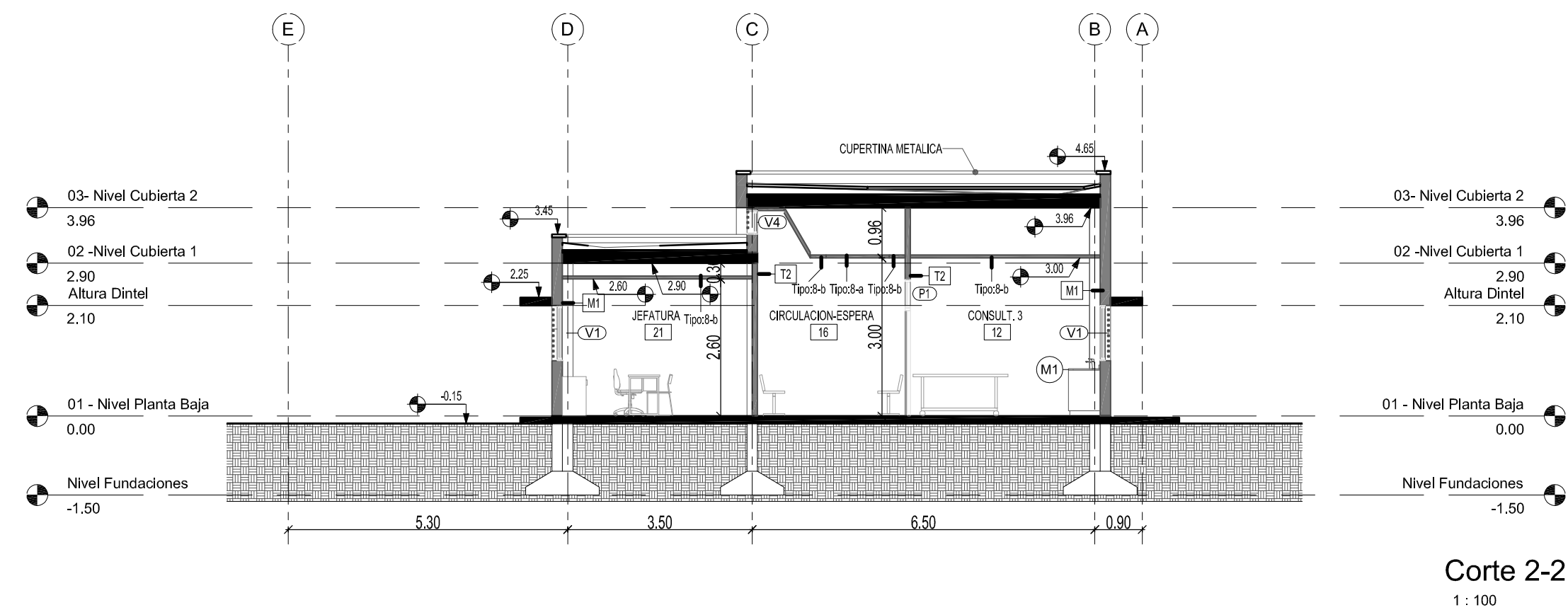
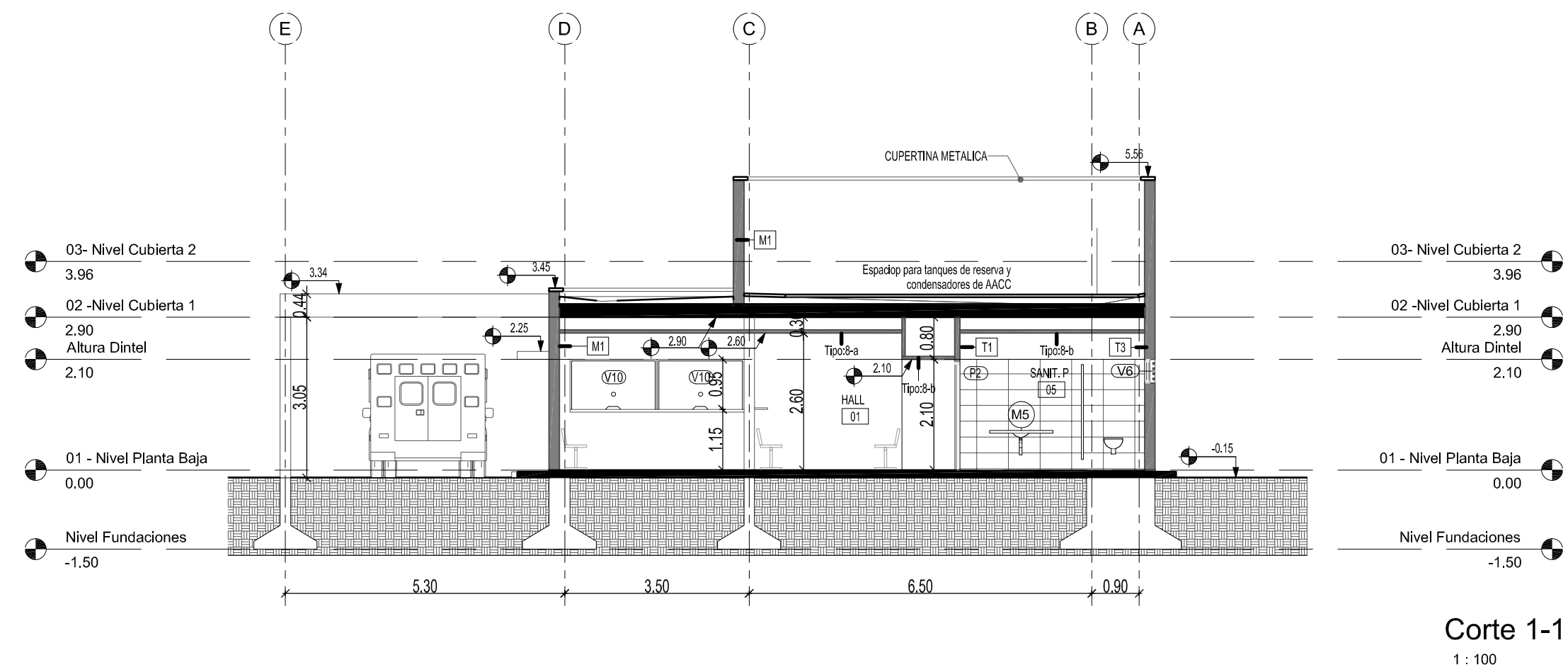

PLANILLA DE CIELORRASOS	
TIPO	DESCRIPCION
8-a	Cielorraso Modular
8-b	Cielorraso Junta Tomada
8-c	Placa Cementida
8-d	Placa Antihumedad

DESIGNACIÓN DE MUROS Cortes	
MARCA	DESCRIPCION
M1	Muro cerámico hueco e:18 cm
T1	Tabique placa resistente humedad-placa reforzada
T2	Tabique placa reforzada-placa reforzada
T3	Tabique placa resistente humedad ambos lados

DOCUMENTACIÓN PARA LICITACION NO APTA PARA CONSTRUCCION  
TODAS LAS MEDIDAS DEBERAN SER VERIFICADAS EN OBRA

DIRECCIÓN PROVINCIAL DE ARQUITECTURA MINISTERIO DE INFRAESTRUCTURA Y SERVICIOS PÚBLICOS				
BUENOS AIRES PROVINCIA				
PROYECTO: MINISTERIO DE SALUD DEPARTAMENTO DE RECURSOS FÍSICOS EN SALUD DOCUMENTACIÓN PARA PLIEGO LICITATORIO:		OBRA: C.A.P.S GRUPO 2.14 BARRIO LIBERTAD		
DIRECTOR PROVINCIAL: ARQ- ADRIÁN LA MOTTA		LOCALIDAD: PARTIDO: ALMIRANTE BROWN		
		PLANO DE: CORTES		
		ESCALA: 1 : 100		
Nº EXPEDIENTE EXP.2018-17870822-GDEBA-DPSLMYSPGP		AÑO 2018	Nº PLANO 07	TOTAL 31



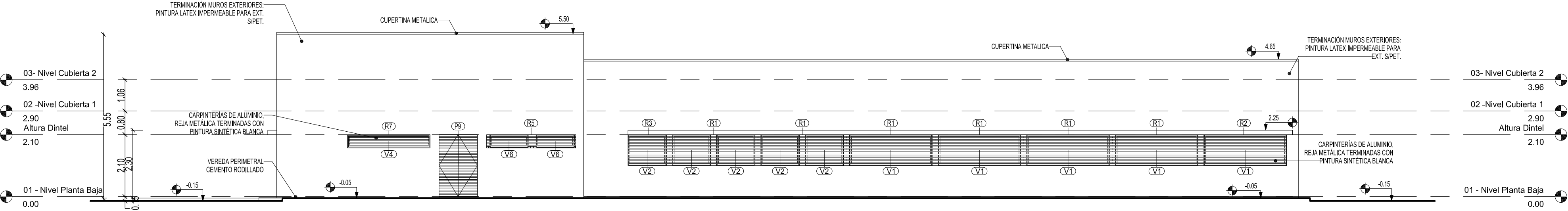

Vista Sur  
1 : 100

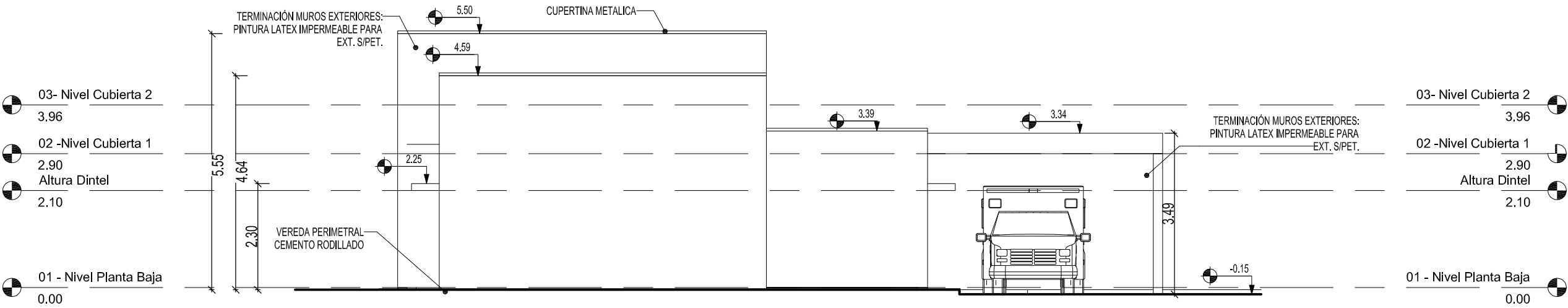

Vista Oeste  
1 : 100

DOCUMENTACIÓN PARA LICITACION NO APTA PARA CONSTRUCCION  
TODAS LAS MEDIDAS DEBERAN SER VERIFICADAS EN OBRA

DIRECCIÓN PROVINCIAL DE ARQUITECTURA				
MINISTERIO DE INFRAESTRUCTURA Y SERVICIOS PÚBLICOS				
BUENOS AIRES PROVINCIA				
PROYECTO: MINISTERIO DE SALUD DEPARTAMENTO DE RECURSOS FÍSICOS EN SALUD DOCUMENTACIÓN PARA PLIEGO LICITATORIO:	OBRA: C.A.P.S GRUPO 2.14 BARRIO LIBERTAD			
	LOCALIDAD: PARTIDO: ALMIRANTE BROWN			
DIRECTOR PROVINCIAL: ARQ- ADRIÁN LA MOTTA	PLANO DE: VISTAS			
	ESCALA: 1 : 100			
Nº EXPEDIENTE EXP.2018-17870822-GDEBA-DPSLMYSPGP	AÑO 2018	Nº PLANO 08	TOTAL 31	



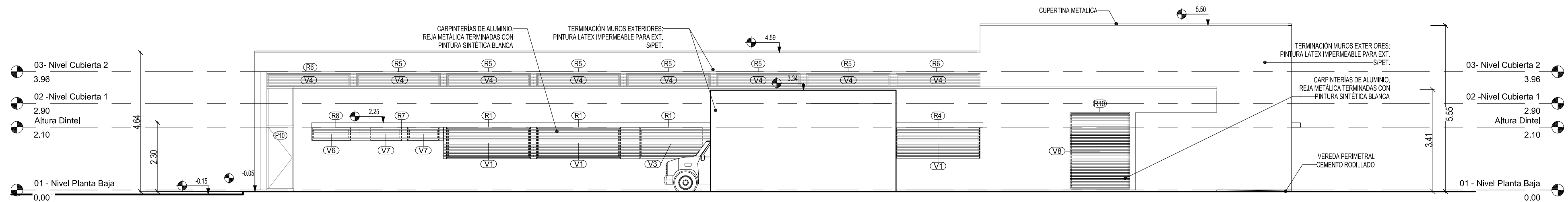

Vista Norte  
1 : 100

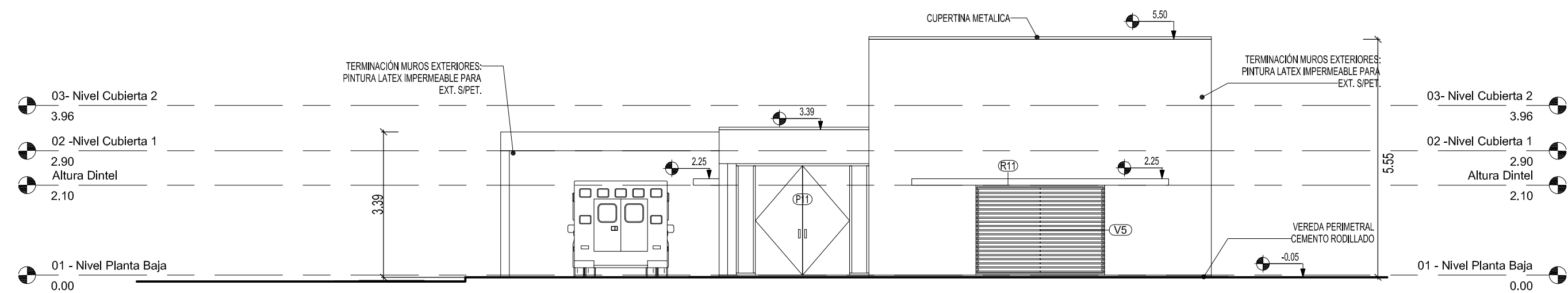

Vista Este  
1 : 100

DOCUMENTACIÓN PARA LICITACION NO APTA PARA CONSTRUCCION  
TODAS LAS MEDIDAS DEBERAN SER VERIFICADAS EN OBRA

**DIRECCIÓN PROVINCIAL DE ARQUITECTURA**  
**MINISTERIO DE INFRAESTRUCTURA Y SERVICIOS PÚBLICOS**

**BUENOS AIRES PROVINCIA**

PROYECTO:  
MINISTERIO DE SALUD  
DEPARTAMENTO DE RECURSOS FÍSICOS EN SALUD  
DOCUMENTACIÓN PARA PLIEGO LICITATORIO:

OBRA: **C.A.P.S**  
**GRUPO 2.14 BARRIO LIBERTAD**

LOCALIDAD:  
PARTIDO: **ALMIRANTE BROWN**

DIRECTOR PROVINCIAL:  
**ARQ- ADRIÁN LA MOTTA**

PLANO DE: **VISTAS**

ESCALA: 1 : 100

Nº EXPEDIENTE EXP.2018-17870822-GDEBA-OPSLMYSPGP	AÑO 2018	Nº PLANO 09	TOTAL 31
---	-------------	----------------	-------------







P1	TIPO: PUERTA DE UNA HOJA DE ABRIR	CANT:14	DERECHA: 05 IZQUIERDA: 09	P2	TIPO: PUERTA DE UNA HOJA DE ABRIR	CANT:03	DERECHA: 02 IZQUIERDA: 01	P3	TIPO: PUERTA DE UNA HOJA DE ABRIR	CANT:03	DERECHA: 01 IZQUIERDA: 02	P4	TIPO: PUERTA DE UNA HOJA DE ABRIR	CANT:02	DERECHA: 01 IZQUIERDA: 01
ESPECIFICACIONES TÉCNICAS - PUERTAS															
MARCOS	MARCO DE CHAPA DE HIERRO DOBLADA DO Nº16 A CAJÓN SEGÚN ANCHO DE MURO. TRAMO INFERIOR DE ACERO INOXIDABLE h:10cm			MARCO DE CHAPA DE HIERRO DOBLADA DO Nº16 A CAJÓN SEGÚN ANCHO DE MURO. TRAMO INFERIOR DE ACERO INOXIDABLE h:10cm			MARCO DE CHAPA DE HIERRO DOBLADA DO Nº16 A CAJÓN SEGÚN ANCHO DE MURO. TRAMO INFERIOR DE ACERO INOXIDABLE h:10cm			MARCO DE CHAPA DE HIERRO DOBLADA DO Nº16 A CAJÓN SEGÚN ANCHO DE MURO. TRAMO INFERIOR DE ACERO INOXIDABLE h:10cm					
REFUERZOS	PERIMETRAL DE TUBO DE ACERO 70x70mm CON FIJACION A PISO Y LOSA EN CADA JAMBA. CON DOS MANOS DE ANTIOXIDO			PERIMETRAL DE TUBO DE ACERO 70x70mm CON FIJACION A PISO Y LOSA EN CADA JAMBA. CON DOS MANOS DE ANTIOXIDO			PERIMETRAL DE TUBO DE ACERO 70x70mm CON FIJACION A PISO Y LOSA EN CADA JAMBA. CON DOS MANOS DE ANTIOXIDO			PERIMETRAL DE TUBO DE ACERO 70x70mm CON FIJACION A PISO Y LOSA EN CADA JAMBA. CON DOS MANOS DE ANTIOXIDO					
HOJAS	PUERTA PLACA DE 45mm DE ESPESOR, REVESTIDA EN AMBAS CARAS CON LAMINADO MELAMINICO SATINADO COLOR BLANCO DE 1mm DE ESPESOR SOBRE PLACA DE MDF DE 1cm DE ESPESOR. NÚCLEO INTERIOR CON TRAMA TIPO NIDO DE ABEJA DE MADERA MACIZA (PINO PARANÁ) Y CANTOS PERIMETRALES DE CEDRO DE 1cm DE ESPESOR.			PUERTA PLACA DE 45mm DE ESPESOR, REVESTIDA EN AMBAS CARAS CON LAMINADO MELAMINICO SATINADO COLOR BLANCO DE 1mm DE ESPESOR SOBRE PLACA DE MDF DE 1cm DE ESPESOR. NÚCLEO INTERIOR CON TRAMA TIPO NIDO DE ABEJA DE MADERA MACIZA (PINO PARANÁ) Y CANTOS PERIMETRALES DE CEDRO DE 1cm DE ESPESOR.			PUERTA PLACA DE 45mm DE ESPESOR, REVESTIDA EN AMBAS CARAS CON LAMINADO MELAMINICO SATINADO COLOR BLANCO DE 1mm DE ESPESOR SOBRE PLACA DE MDF DE 1cm DE ESPESOR. NÚCLEO INTERIOR CON TRAMA TIPO NIDO DE ABEJA DE MADERA MACIZA (PINO PARANÁ) Y CANTOS PERIMETRALES DE CEDRO DE 1cm DE ESPESOR.			PUERTA PLACA DE 45mm DE ESPESOR, REVESTIDA EN AMBAS CARAS CON LAMINADO MELAMINICO SATINADO COLOR BLANCO DE 1mm DE ESPESOR SOBRE PLACA DE MDF DE 1cm DE ESPESOR. NÚCLEO INTERIOR CON TRAMA TIPO NIDO DE ABEJA DE MADERA MACIZA (PINO PARANÁ) Y CANTOS PERIMETRALES DE CEDRO DE 1cm DE ESPESOR.					
HERRAJES	3 POMELAS MIXTAS. POR HOJA REFORZADAS DE HIERRO. CERRADURA DE EMBUTIR DE CILINDRO UNICABO PARA PUERTAS INTERIORES. DOBLE BALANCON BRONCE PLATIL. RECTA PESADA. BOCALLAVES Y ROSETAS CIRCULARES.			3 POMELAS MIXTAS. POR HOJA REFORZADAS DE HIERRO. CERRADURA DE EMBUTIR DE CILINDRO UNICABO PARA PUERTAS INTERIORES. DOBLE BALANCON BRONCE PLATIL. RECTA PESADA. BOCALLAVES Y ROSETAS CIRCULARES.			3 POMELAS MIXTAS. POR HOJA REFORZADAS DE HIERRO. CERRADURA DE EMBUTIR DE CILINDRO UNICABO PARA PUERTAS INTERIORES. DOBLE BALANCON BRONCE PLATIL. RECTA PESADA. BOCALLAVES Y ROSETAS CIRCULARES.			3 POMELAS MIXTAS. POR HOJA REFORZADAS DE HIERRO. CERRADURA DE EMBUTIR DE CILINDRO UNICABO PARA PUERTAS INTERIORES. DOBLE BALANCON BRONCE PLATIL. RECTA PESADA. BOCALLAVES Y ROSETAS CIRCULARES.					
ZOCALOS	ACERO INOXIDABLE MATE DE 1.2mm DE ESPESOR, COLOCADOS PEGADOS CON ADHESIVO h:10cm			ACERO INOXIDABLE MATE DE 1.2mm DE ESPESOR, COLOCADOS PEGADOS CON ADHESIVO h:10cm			ACERO INOXIDABLE MATE DE 1.2mm DE ESPESOR, COLOCADOS PEGADOS CON ADHESIVO h:10cm			ACERO INOXIDABLE MATE DE 1.2mm DE ESPESOR, COLOCADOS PEGADOS CON ADHESIVO h:10cm					
VIDRIOS	PAÑO SUPERIOR: VIDRIO DE SEGURIDAD 3+3 LAMINADO TRANSPARENTE TIPO BLISAN O SUPERIOR			-			-			-			PAÑO SUPERIOR: VIDRIO DE SEGURIDAD 3+3 LAMINADO TRANSPARENTE TIPO BLISAN O SUPERIOR		
CONTRAVIDRIOS	ALUMINIO ANODIZADO 10mm			ALUMINIO ANODIZADO 10mm			ALUMINIO ANODIZADO 10mm			ALUMINIO ANODIZADO 10mm			ALUMINIO ANODIZADO 10mm		
PINTURA	ANTIÓXIDO Y ESMALTE SINTÉTICO			ANTIÓXIDO Y ESMALTE SINTÉTICO			ANTIÓXIDO Y ESMALTE SINTÉTICO			ANTIÓXIDO Y ESMALTE SINTÉTICO			ANTIÓXIDO Y ESMALTE SINTÉTICO		
OTRO	-			LA PUERTA DE ABRIR DERECHA UBICADA EN EL BAÑO PARA PODER LLEVAR BARRIL			-			-					

\*TODAS LAS MEDIDAS SE VERIFICARÁN EN OBRA

DOCUMENTACIÓN PARA LICITACION NO APTA PARA CONSTRUCCION  
TODAS LAS MEDIDAS DEBERAN SER VERIFICADAS EN OBRA

DIRECCIÓN PROVINCIAL DE ARQUITECTURA  
MINISTERIO DE INFRAESTRUCTURA Y SERVICIOS PÚBLICOS

BUENOS AIRES PROVINCIA

PROYECTO: MINISTERIO DE SALUD DEPARTAMENTO DE RECURSOS FÍSICOS EN SALUD DOCUMENTACIÓN PARA PLIEGO LICITATORIO:	OBRA: C.A.P.S GRUPO 2.14 BARRIO LIBERTAD
	LOCALIDAD: PARTIDO: ALMIRANTE BROWN
DIRECTOR PROVINCIAL: ARQ- ADRIÁN LA MOTTA	PLANO DE: PLANILLA DE CARPINTERIAS PUERTAS
ESCALA: 1 : 25	
Nº EXPEDIENTE EXP.2018-17870822-GDEBA-DPSLMYSPGP	AÑO 2018
Nº PLANO A-11	TOTAL 31







P9	TIPO: PUERTA DE DOS HOJA DE ABRIR	CANT: 01	P10	TIPO: PUERTA DE ABRIR Y HOJA DE ABIRIR SUPERIOR	CANT:01	DERECHA: 01 IZQUIERDA: -	P11	TIPO: PUERTA DE DOS HOJAS DE ABRIR Y DOS VENTANAS DE ABRIR LATERALES	CANT:01
----	--------------------------------------	----------	-----	--	---------	-----------------------------	-----	---	---------

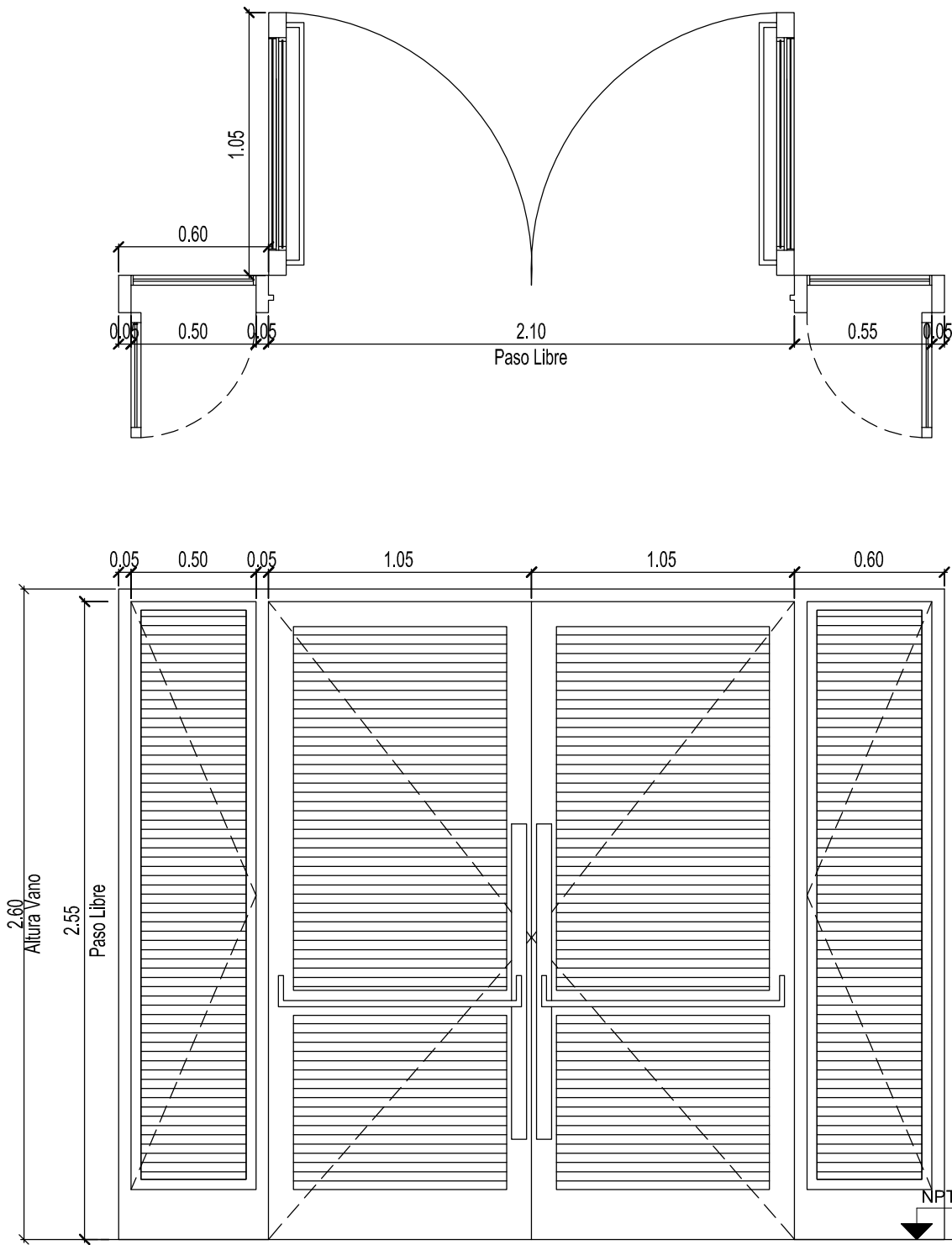
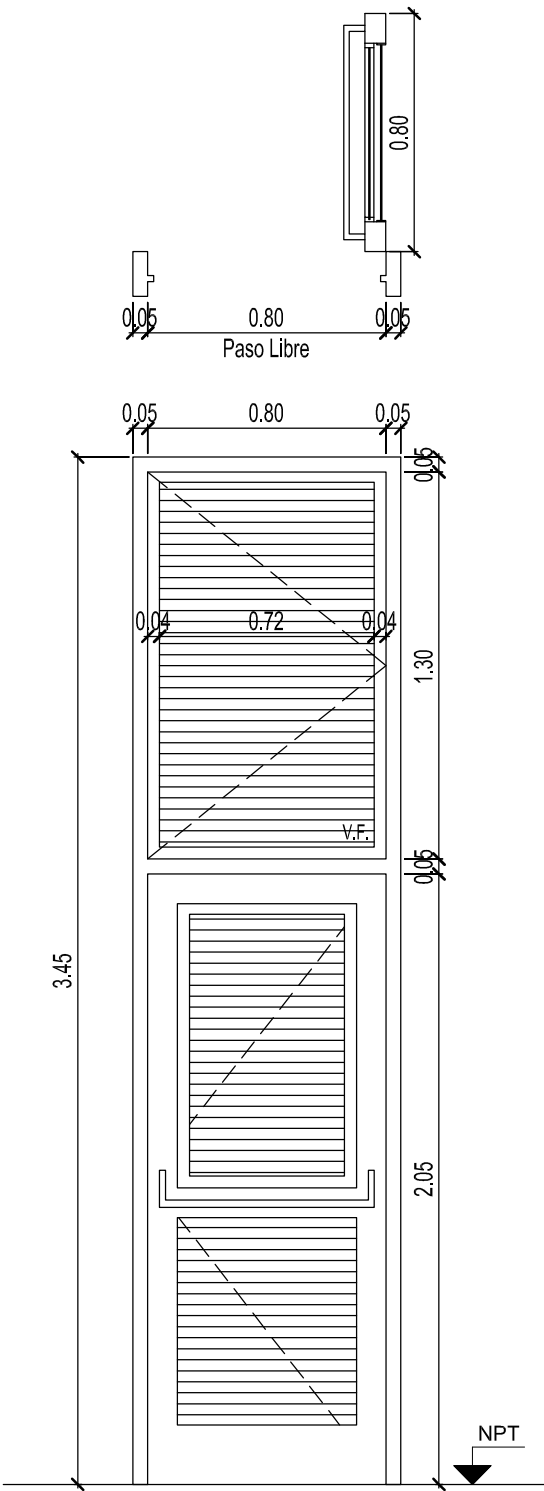
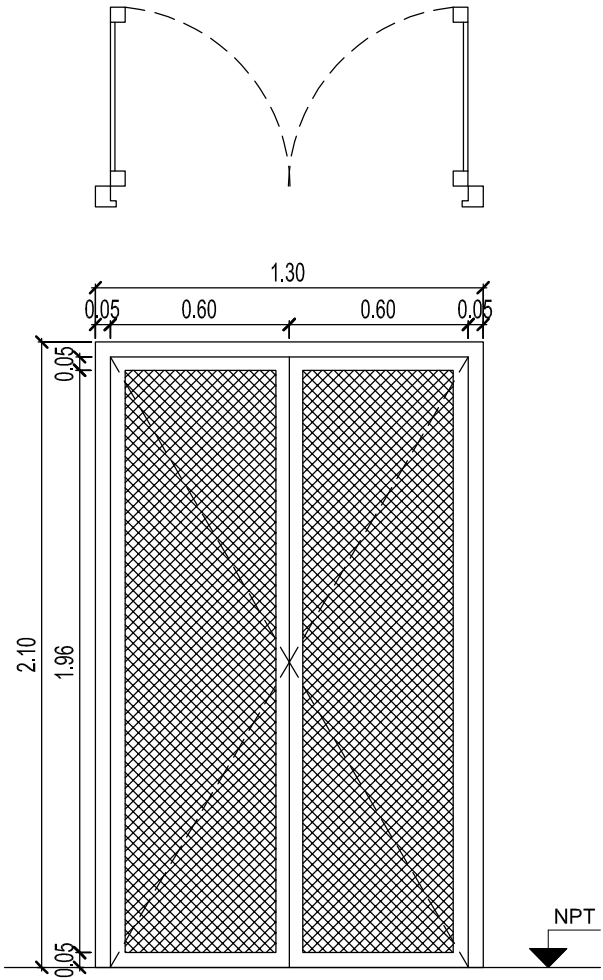

ESPECIFICACIONES TÉCNICAS - PUERTAS

MARCOS	MARCO DE CHAPA DE HIERRO DOBLADA DD N°16 .	MARCO DE CHAPA DE HIERRO DOBLADA DD N°16 .	MARCO DE CHAPA DE HIERRO DOBLADA DD N°16 .
HOJAS	HOJAS DE ABRIR COMPUESTAS POR BASTIDOR EN CHAPA ARMADA TIPO TUBO DD N°16. CONTRAMARCO PLANCHUELA 3/16" x 3/4" SOLDADO A BASTIDOR. REJA COMPUERTA POR MALLA SHULMAN PESADA AREA ABIERTA 54% COD. 26921	DOS HOJAS DE ABRIR COMPUESTAS POR BASTIDOR EN CHAPA ARMADA TIPO TUBO DD N°16. LLEVA REJA DE PROTECCION INCORPORADA EN LA CARPINTERIA DE BARRA REDONDA 1/2" FIJADAS SOBRE PLANCHUELA 1 1/4" X 3/16" PERFORASOLDADAS AL BASTIDOR DE LA HOJA.	DOS HOJAS DE ABRIR Y DOS VENTANAS DE ABRIR COMPUESTAS POR BASTIDOR EN CHAPA ARMADA TIPO TUBO DD N°16. LLEVA REJA DE PROTECCION INCORPORADA EN LA CARPINTERIA DE BARRA REDONDA 1/2" FIJADAS SOBRE PLANCHUELA 1 1/4" X 3/16" PERFORASOLDADAS AL BASTIDOR DE LA HOJA.
HERRAJES	3 BISAGRAS POR HOJA REFORZADAS DE HIERRO, CON TRES PLANOS DE APOYO. CERRADURA DE DOBLE PALETA EN UNA DE LAS HOJAS Y DOS PASADORES SUPERIOR E INFERIOR EN LA OTRA HOJA. BOCALLAVES Y ROSETAS CIRCULARES.	3 BISAGRAS POR HOJA REFORZADAS DE HIERRO, CON TRES PLANOS DE APOYO. CERRADURA DE DOBLE PALETA EN UNA DE LAS HOJAS Y DOS PASADORES SUPERIOR E INFERIOR EN LA OTRA HOJA. BOCALLAVES Y ROSETAS CIRCULARES.	3 BISAGRAS POR HOJA REFORZADAS DE HIERRO, CON TRES PLANOS DE APOYO. DOS CERRADURAS DE DOBLE PALETA EN UNA DE LAS HOJAS Y DOS PASADORES SUPERIOR E INFERIOR EN LA OTRA HOJA. BARRAL DE APERTURA EXTERIOR Y BARRAL ANTIPANICO EN EL INTERIOR. BOCALLAVES Y ROSETAS CIRCULARES.
VIDRIOS	-	VIDRIO DE SEGURIDAD TRANSPARENTE LAMINADO 3+3TIPO BLUSAN O SUPERIOR.	VIDRIO DE SEGURIDAD TRANSPARENTE LAMINADO 3+3TIPO BLUSAN O SUPERIOR.
CONTRAVIDRIOS	-	CONTRAVIDRIO ÁNGULO DE CHAPA DOBLADA N°14 DE 12X12mm DEL LADO INTERIOR	CONTRAVIDRIO ÁNGULO DE CHAPA DOBLADA N°14 DE 12X12mm DEL LADO INTERIOR
PINTURA	FONDO CONVERTIDOR DE OXIDO ACABADO 2 MANOS DE ESMALTE SINTETICO COLOR BLANCO	FONDO CONVERTIDOR DE OXIDO ACABADO 2 MANOS DE ESMALTE SINTETICO COLOR BLANCO	FONDO CONVERTIDOR DE OXIDO ACABADO 2 MANOS DE ESMALTE SINTETICO COLOR BLANCO
OTRO	-	--	-

\*TODAS LAS MEDIDAS SE VERIFICARÁN EN OBRA

DOCUMENTACIÓN PARA LICITACION NO APTA PARA CONSTRUCCION  
TODAS LAS MEDIDAS DEBERAN SER VERIFICADAS EN OBRA

DIRECCIÓN PROVINCIAL DE ARQUITECTURA  
MINISTERIO DE INFRAESTRUCTURA Y SERVICIOS PÚBLICOS

BUENOS AIRES PROVINCIA

PROYECTO: MINISTERIO DE SALUD DEPARTAMENTO DE RECURSOS FÍSICOS EN SALUD DOCUMENTACIÓN PARA PLIEGO LICITATORIO:	OBRA: C.A.P.S GRUPO 2.14 BARRIO LIBERTAD			
	LOCALIDAD: PARTIDO: ALMIRANTE BROWN			
DIRECTOR PROVINCIAL: ARQ- ADRIÁN LA MOTTA	PLANO DE: PLANILLA DE CARPINTERIAS PUERTAS			
	ESCALA: 1 : 25			
	Nº EXPEDIENTE EXP.2018-17870822-GDEBA-DPSLMYSPGP	AÑO 2018	Nº PLANO A-13	TOTAL 31

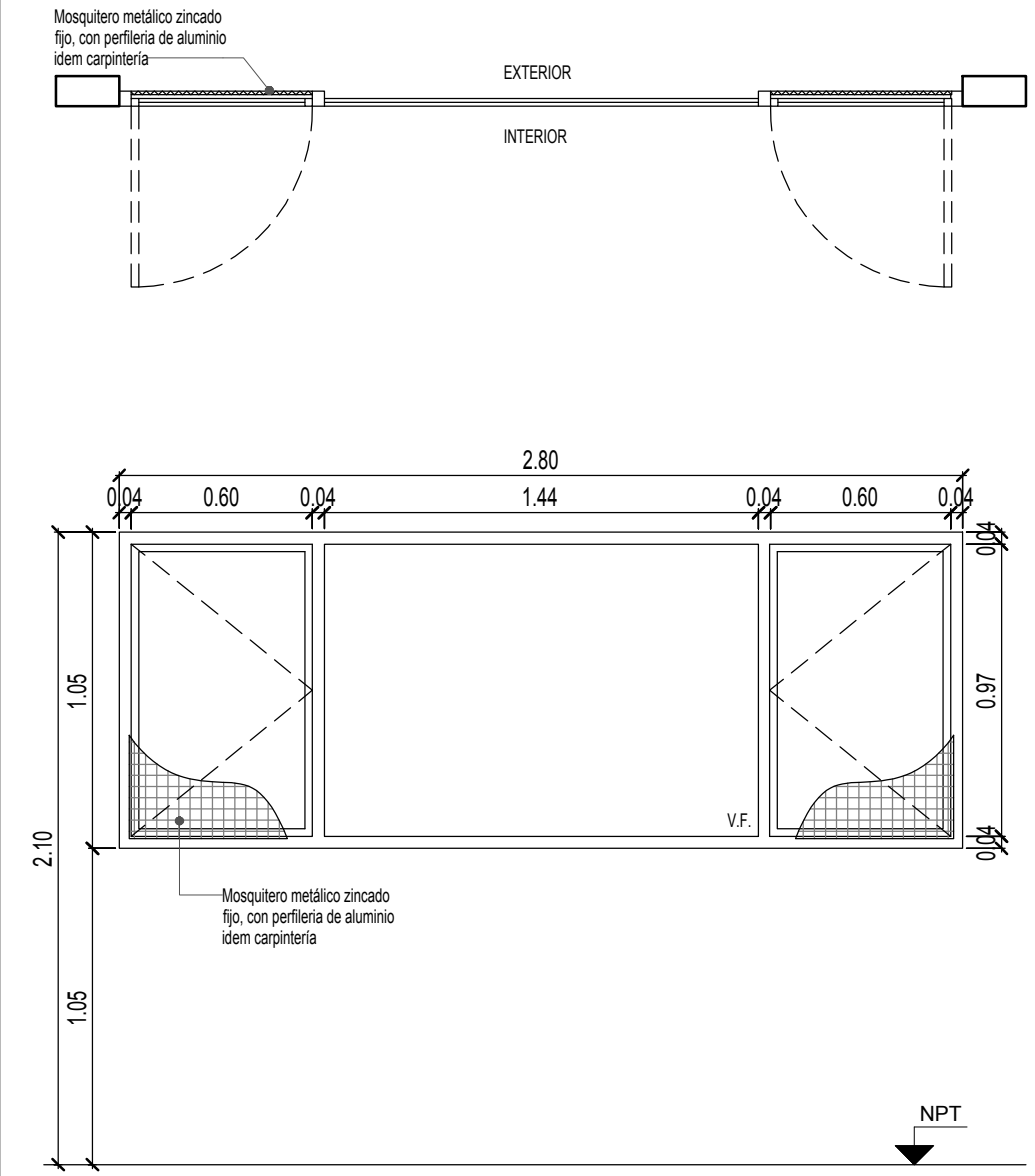
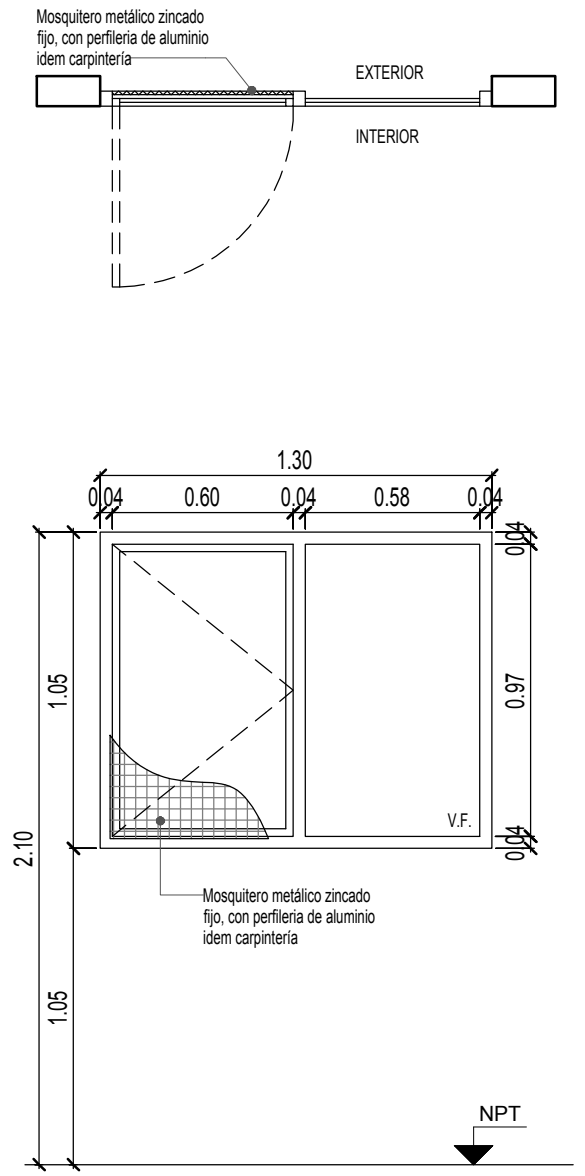
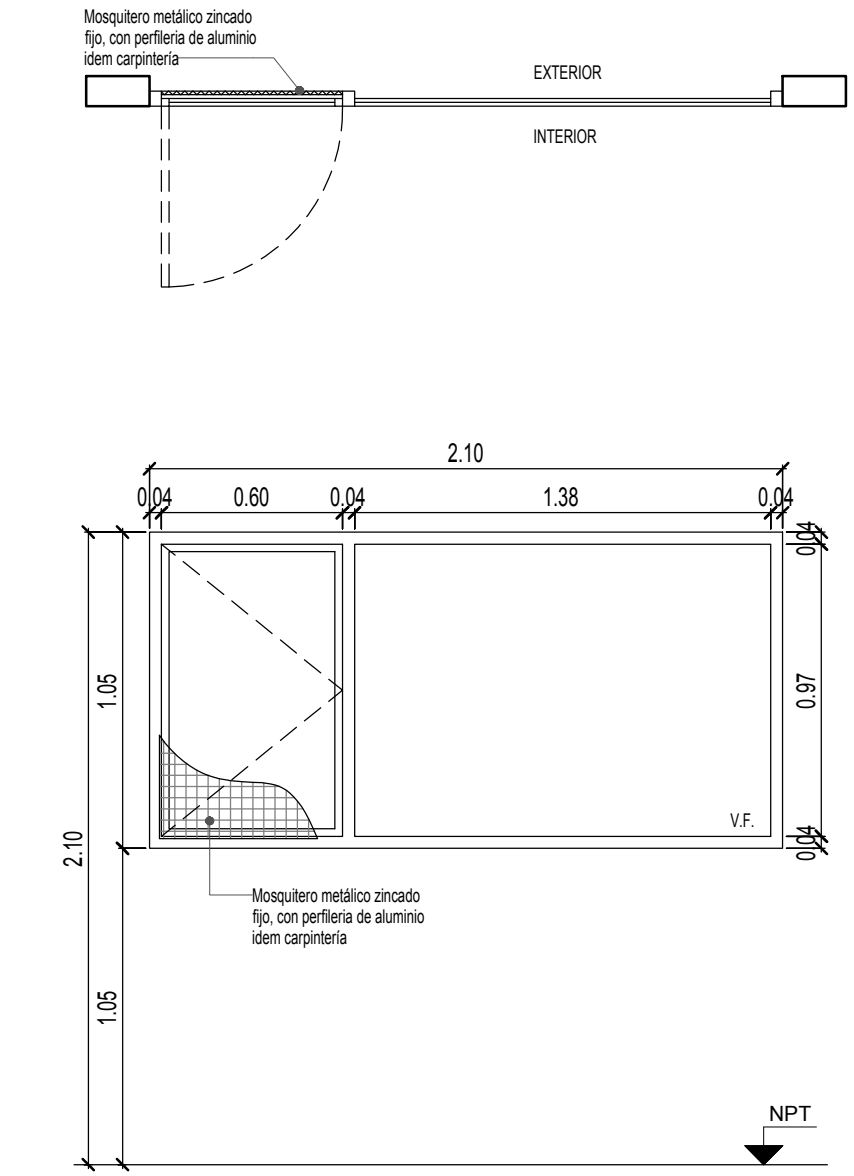
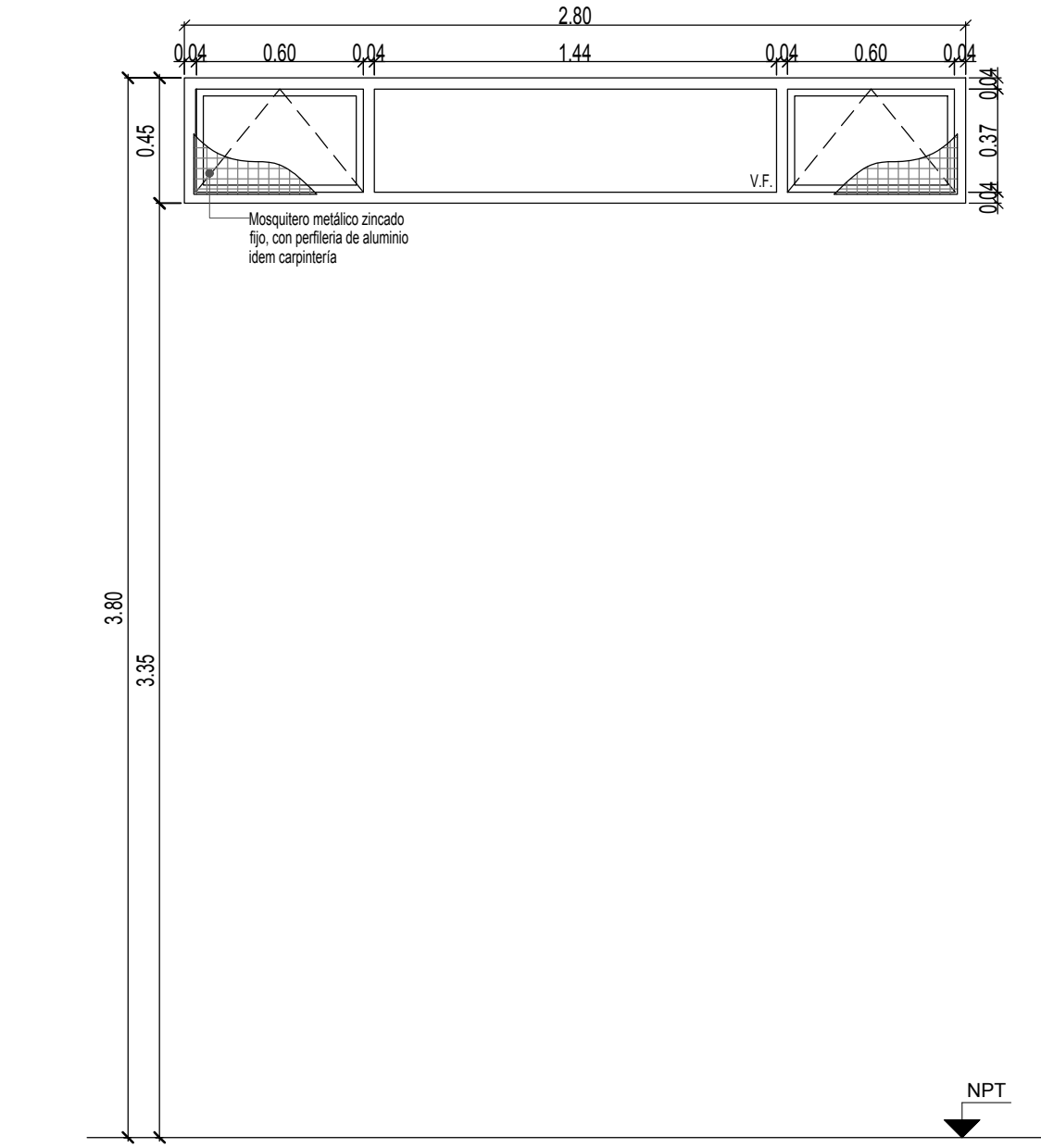

	V1	TIPO: VENTANA DE ABRIR	CANT:08	V2	TIPO: VENTANA DE ABRIR	CANT:05	V3	TIPO: VENTANA DE ABRIR	CANT:01	V4	TIPO: VENTANA PROYECTABLE	CANT:09
												
ESPECIFICACIONES TÉCNICAS												
PREMARCO	ALUMINIO ANODIZADO FIJADO A MAMPOSTERÍA			ALUMINIO ANODIZADO FIJADO A MAMPOSTERÍA			ALUMINIO ANODIZADO FIJADO A MAMPOSTERÍA			ALUMINIO ANODIZADO FIJADO A MAMPOSTERÍA		
MARCOS	ALUMINIO ANODIZADO 15 MICRONES CERTIFICADO COLOR NATURAL SATINADO CON CONTRAMARCO - LINEA MODENA (ALUAR) O SUPERIOR.			ALUMINIO ANODIZADO 15 MICRONES CERTIFICADO COLOR NATURAL SATINADO CON CONTRAMARCO - LINEA MODENA (ALUAR) O SUPERIOR.			ALUMINIO ANODIZADO 15 MICRONES CERTIFICADO COLOR NATURAL SATINADO CON CONTRAMARCO - LINEA MODENA (ALUAR) O SUPERIOR.			ALUMINIO ANODIZADO 15 MICRONES CERTIFICADO COLOR NATURAL SATINADO CON CONTRAMARCO - LINEA MODENA (ALUAR) O SUPERIOR.		
HOJAS	2 HOJAS DE ABRIR Y PAÑO FUJO INTEGRADO. PERFILES ALUMINIO ANODIZADO COLOR NATURAL SATINADO. LINEA MODENA (ALUAR) O EQUIVALENTE SUPERIOR.			HOJA DE ABRIR Y PAÑO FUJO INTEGRADO. PERFILES ALUMINIO ANODIZADO COLOR NATURAL SATINADO. LINEA MODENA (ALUAR) O EQUIVALENTE SUPERIOR.			HOJA DE ABRIR Y PAÑO FUJO INTEGRADO. PERFILES ALUMINIO ANODIZADO COLOR NATURAL SATINADO. LINEA MODENA (ALUAR) O EQUIVALENTE SUPERIOR.			VENTANA DE DOS HOJAS TIPO PROYECTABLE Y PAÑO FUJO INTEGRADO. PERFILES ALUMINIO ANODIZADO COLOR NATURAL SATINADO. LINEA MODENA (ALUAR) O EQUIVALENTE SUPERIOR.		
HERRAJES	CUATRO POMELAS MIXTAS REFORZADAS PROPIAS DE LA LINEA MODENA CERRADURA DE EMBUTIR CON MANIJA DE 1/4 DE VUELTA RECTA PESADA			DOS POMELAS MIXTAS REFORZADAS PROPIAS DE LA LINEA MODENA CERRADURA DE EMBUTIR CON MANIJA DE 1/4 DE VUELTA RECTA PESADA			DOS POMELAS MIXTAS REFORZADAS PROPIAS DE LA LINEA MODENA CERRADURA DE EMBUTIR CON MANIJA DE 1/4 DE VUELTA RECTA PESADA			BRAZO DE SOSTEN Y CIERRE GIESSE O EQUIVALENTE SUPERIOR.		
VIDRIOS	VIDRIO TRANSPARENTE 3+3			VIDRIO TRANSPARENTE 3+3			VIDRIO TRANSPARENTE 3+3			VIDRIO TRANSPARENTE 3+3		
CONTRAVIDRIOS	INT: CURVO MAT. IDEM MARCO EXT: RECTO MAT. IDEM MARCO			INT: CURVO MAT. IDEM MARCO EXT: RECTO MAT. IDEM MARCO			INT: CURVO MAT. IDEM MARCO EXT: RECTO MAT. IDEM MARCO			INT: CURVO MAT. IDEM MARCO EXT: RECTO MAT. IDEM MARCO		
PINTURA	NO POSEE			NO POSEE			NO POSEE			NO POSEE		
OTRO	MOSQUITERO FUJO FABRICADO CON PERFILES DE ALUMINIO ANODIZADO COLOR NATURAL SATINADO - LINEA MODENA (ALUAR) O EQUIVALENTE SUPERIOR.			MOSQUITERO FUJO FABRICADO CON PERFILES DE ALUMINIO ANODIZADO COLOR NATURAL SATINADO - LINEA MODENA (ALUAR) O EQUIVALENTE SUPERIOR.			MOSQUITERO FUJO FABRICADO CON PERFILES DE ALUMINIO ANODIZADO COLOR NATURAL SATINADO - LINEA MODENA (ALUAR) O EQUIVALENTE SUPERIOR.			MOSQUITERO FUJO FABRICADO CON PERFILES DE ALUMINIO ANODIZADO COLOR NATURAL SATINADO - LINEA MODENA (ALUAR) O EQUIVALENTE SUPERIOR.		

DOCUMENTACIÓN PARA LICITACION NO APTA PARA CONSTRUCCION  
TODAS LAS MEDIDAS DEBERAN SER VERIFICADAS EN OBRA

DIRECCIÓN PROVINCIAL DE ARQUITECTURA  
MINISTERIO DE INFRAESTRUCTURA Y SERVICIOS PÚBLICOS

BUENOS AIRES PROVINCIA

PROYECTO:  
MINISTERIO DE SALUD  
DEPARTAMENTO DE RECURSOS FÍSICOS EN SALUD  
DOCUMENTACIÓN PARA PLIEGO LICITATORIO:

OBRA: C.A.P.S  
GRUPO 2.14 BARRIO LIBERTAD

LOCALIDAD:  
PARTIDO: ALMIRANTE BROWN

DIRECTOR PROVINCIAL:  
ARQ- ADRIÁN LA MOTTA

PLANO DE: PLANILLA DE  
CARPINTERIAS VENTANAS

ESCALA: 1 : 25

N° EXPEDIENTE EXP.2018-17870822-GDEBA-DPSLMYSPGP	AÑO 2018	N° PLANO A-14	TOTAL 31
---	-------------	------------------	-------------



	V5	TIPO: VENTANA DE ABRIR	CANT:01	V6	TIPO: VENTANA PROYECTABLE	CANT:04	V7	TIPO: VENTANA PROYECTABLE	CANT:03	V8	TIPO: VENTANA DE ABRIR	CANT:01
ESPECIFICACIONES TECNICAS												
	PREMARCO	ALUMINIO ANODIZADO FIJADO A MAMPOSTERÍA			ALUMINIO ANODIZADO FIJADO A MAMPOSTERÍA				-			
	MARCOS	ALUMINIO ANODIZADO 15 MICRONES CERTIFICADO COLOR NATURAL SATINADO CON CONTRAMARCO - LINEA MODENA (ALUAR) O SUPERIOR.			ALUMINIO ANODIZADO 15 MICRONES CERTIFICADO COLOR NATURAL SATINADO CON CONTRAMARCO - LINEA MODENA (ALUAR) O SUPERIOR.				ALUMINIO ANODIZADO 15 MICRONES CERTIFICADO COLOR NATURAL SATINADO CON CONTRAMARCO - LINEA MODENA (ALUAR) O SUPERIOR.	MARCO DE CHAPA DE HIERRO DOBLADA DD Nº16 .		
	HOJAS	2 HOJAS CORREDIZAS. PERFILES ALUMINIO ANODIZADO COLOR NATURAL SATINADO. LINEA MODENA (ALUAR) O EQUIVALENTE SUPERIOR.			VENTANA TIPO PROYECTABLE, PERFILES ALUMINIO ANODIZADO COLOR NATURAL SATINADO. LINEA MODENA (ALUAR) O EQUIVALENTE SUPERIOR.				VENTANA TIPO PROYECTABLE, PERFILES ALUMINIO ANODIZADO COLOR NATURAL SATINADO. LINEA MODENA (ALUAR) O EQUIVALENTE SUPERIOR.	2 HOJAS DE ABRIR COMPUESTAS POR BASTIDOR EN CHAPA ARMADA TIPO TUBO DD Nº16. LLEVA REJA DE PROTECCION INCORPORADA EN LA CARPINTERIA DE BARRA REDONDA 1/2" FIJADAS SOBRE PLANCHUELA 1 1/4" X 3/16" PERFORADA SOLDADAS AL BASTIDOR DE LA HOJA.		
	HERRAJES	DOS RUEDAS POR HOJA, BRAZO DE SOSTEN Y CIERRE GIESSE O EQUIVALENTE SUPERIOR.			BRAZO DE SOSTEN Y CIERRE GIESSE O EQUIVALENTE SUPERIOR.				BRAZO DE SOSTEN Y CIERRE GIESSE O EQUIVALENTE SUPERIOR.	3 BISAGRAS POR HOJA REFORZADAS DE HIERRO, CON TRES PLANOS DE APOYO. CERRADURA DE DOBLE PALETA EN UNA DE LAS HOJAS Y DOS PASADORES SUPERIOR E INFERIOR EN LA OTRA HOJA. BOCALLAVES Y ROSETAS CIRCULARES.		
	VIDRIOS	VIDRIO TRANSPARENTE 3+3			VIDRIO TRANSPARENTE 3+3				VIDRIO TRANSPARENTE 3+3	VIDRIO DE SEGURIDAD TRANSPARENTE LAMINADO 3+3TIPO BUSAN O SUPERIOR.		
	CONTRAVIDRIOS	INT: CURVO MAT. IDEM MARCO EXT: RECTO MAT. IDEM MARCO			INT: CURVO MAT. IDEM MARCO EXT: RECTO MAT. IDEM MARCO				INT: CURVO MAT. IDEM MARCO EXT: RECTO MAT. IDEM MARCO	CONTRAVIDRIO ÁNGULO DE CHAPA DOBLADA Nº14 DE 12X12mm DEL LADO INTERIOR		
	PINTURA	NO POSEE			NO POSEE				NO POSEE	FONDO CONVERTIDOR DE OXIDO ACABADO 2 MANOS DE ESMALTE SINTETICO COLOR BLANCO		
	OTRO	MOSQUITERO CORREDIZO FABRICADO CON PERFILES DE ALUMINIO ANODIZADO COLOR NATURAL SATINADO - LINEA MODENA (ALUAR) O EQUIVALENTE SUPERIOR.			MOSQUITERO FIJO FABRICADO CON PERFILES DE ALUMINIO ANODIZADO COLOR NATURAL SATINADO - LINEA MODENA (ALUAR) O EQUIVALENTE SUPERIOR.				MOSQUITERO FIJO FABRICADO CON PERFILES DE ALUMINIO ANODIZADO COLOR NATURAL SATINADO - LINEA MODENA (ALUAR) O EQUIVALENTE SUPERIOR.	-		

DOCUMENTACIÓN PARA LICITACION NO APTA PARA CONSTRUCCION  
TODAS LAS MEDIDAS DEBERAN SER VERIFICADAS EN OBRA

DIRECCIÓN PROVINCIAL DE ARQUITECTURA  
MINISTERIO DE INFRAESTRUCTURA Y SERVICIOS PÚBLICOS

BUENOS AIRES PROVINCIA

PROYECTO: MINISTERIO DE SALUD DEPARTAMENTO DE RECURSOS FÍSICOS EN SALUD DOCUMENTACIÓN PARA PLIEGO LICITATORIO:	OBRA: C.A.P.S GRUPO 2.14 BARRIO LIBERTAD		
	LOCALIDAD: PARTIDO: ALMIRANTE BROWN		
DIRECTOR PROVINCIAL: ARQ- ADRIÁN LA MOTTA	PLANO DE: PLANILLA DE CARPINTERIAS VENTANAS		
	ESCALA: 1 : 25		
Nº EXPEDIENTE EXP.2018-17870822-GDEBA-DPSLMYSPGP	AÑO 2018	Nº PLANO 15	TOTAL 31



	V9	TIPO: VENTANA DE ABRIR	CANT:01	V10	TIPO: VENTANA FIJA	CANT:02	V11	TIPO: VENTANA CORREDIZA	CANT:01
ESPECIFICACIONES TECNICAS									

DOCUMENTACIÓN PARA LICITACION NO APTA PARA CONSTRUCCION  
TODAS LAS MEDIDAS DEBERAN SER VERIFICADAS EN OBRA

DIRECCIÓN PROVINCIAL DE ARQUITECTURA MINISTERIO DE INFRAESTRUCTURA Y SERVICIOS PÚBLICOS				
BUENOS AIRES PROVINCIA				
PROYECTO: MINISTERIO DE SALUD DEPARTAMENTO DE RECURSOS FÍSICOS EN SALUD DOCUMENTACIÓN PARA PLIEGO LICITATORIO:		OBRA: C.A.P.S GRUPO 2.14 BARRIO LIBERTAD		
DIRECTOR PROVINCIAL: ARQ- ADRIÁN LA MOTTA		LOCALIDAD: PARTIDO: ALMIRANTE BROWN		
		PLANO DE: PLANILLA DE CARPINTERIAS VENTANAS		
		ESCALA: 1 : 25		
Nº EXPEDIENTE EXP.2018-17870822-GDEBA-DPSLMYSPGP		AÑO 2018	Nº PLANO 16	TOTAL 31

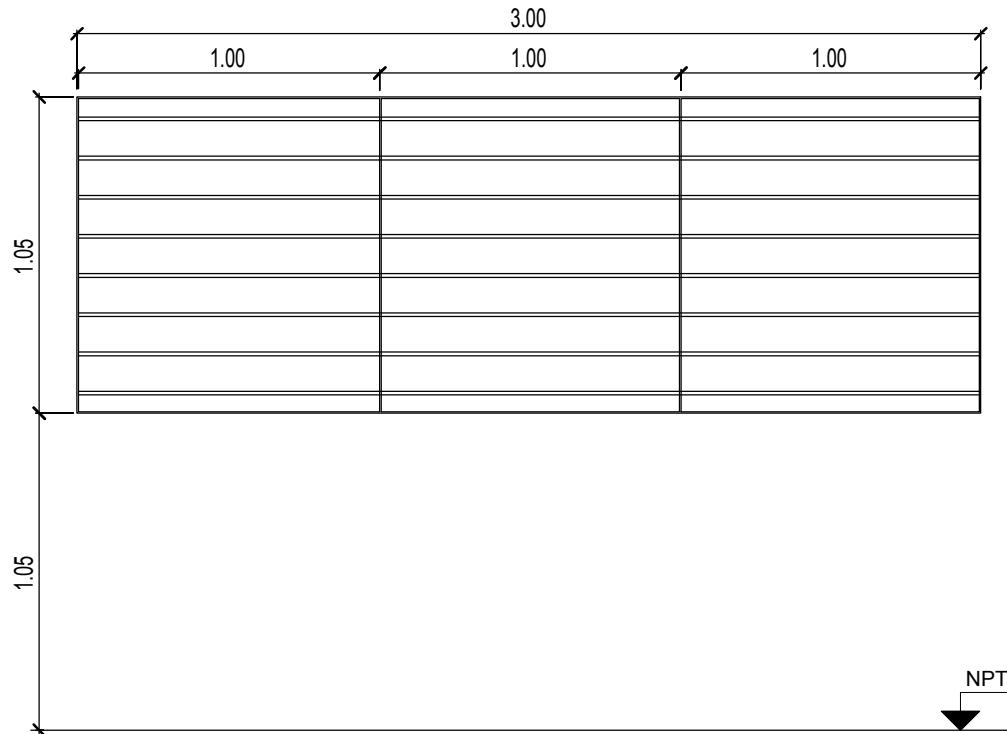
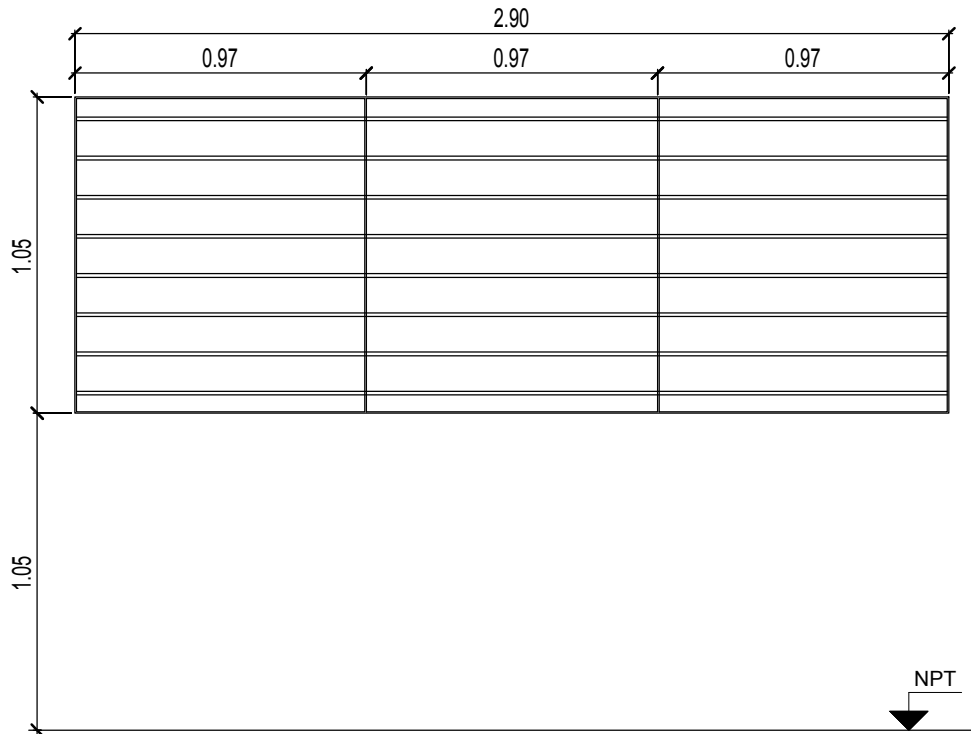
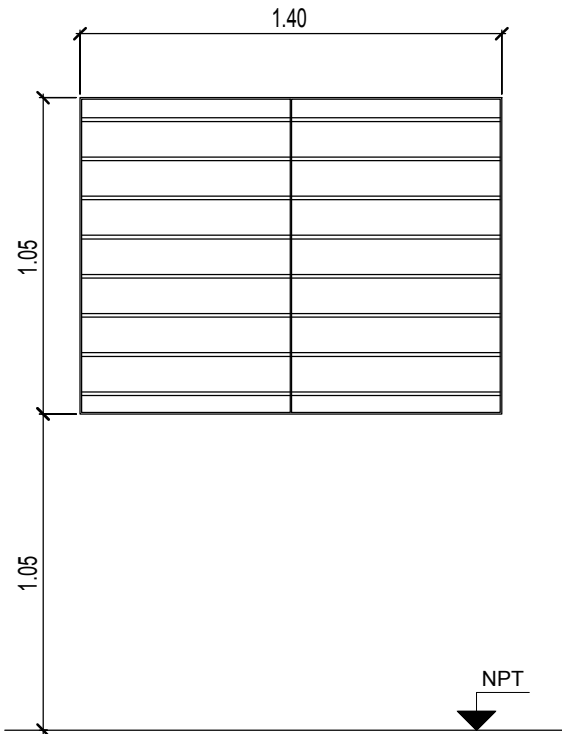
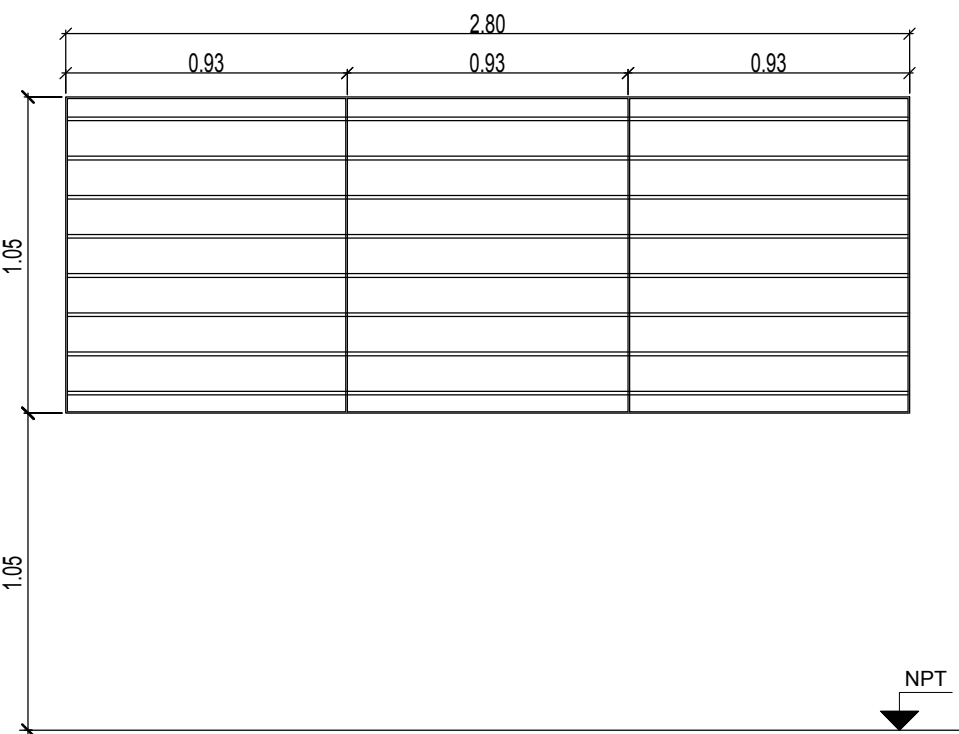

	R1	TIPO: HERRRERIA FIJA		CANT:09	R2	TIPO: HERRRERIA FIJA		CANT:01	R3	TIPO: HERRRERIA FIJA		CANT:01	R4	TIPO: HERRRERIA FIJA		CANT:01																				
																																				
ESPECIFICACIONES TÉCNICAS																																				
MARCOS	VERTICALES: PLANCHUELA 1 1/4" X 3/16" PERFORADA PARA BARRA REDONDA 1/2" HORIZONTALES: PLANCHUELA 1 1/4" X 3/16"				VERTICALES: PLANCHUELA 1 1/4" X 3/16" PERFORADA PARA BARRA REDONDA 1/2" HORIZONTALES: PLANCHUELA 1 1/4" X 3/16"				VERTICALES: PLANCHUELA 1 1/4" X 3/16" PERFORADA PARA BARRA REDONDA 1/2" HORIZONTALES: PLANCHUELA 1 1/4" X 3/16"				VERTICALES: PLANCHUELA 1 1/4" X 3/16" PERFORADA PARA BARRA REDONDA 1/2" HORIZONTALES: PLANCHUELA 1 1/4" X 3/16"																							
REJA	BARRA REDONDA 1/2"				BARRA REDONDA 1/2"				BARRA REDONDA 1/2"				BARRA REDONDA 1/2"																							
PINTURA	FONDO CONVERTIDOR DE OXIDO ACABADO 2 MANOS DE ESMALTE SINTETICO COLOR BLANCO				FONDO CONVERTIDOR DE OXIDO ACABADO 2 MANOS DE ESMALTE SINTETICO COLOR BLANCO				FONDO CONVERTIDOR DE OXIDO ACABADO 2 MANOS DE ESMALTE SINTETICO COLOR BLANCO				FONDO CONVERTIDOR DE OXIDO ACABADO 2 MANOS DE ESMALTE SINTETICO COLOR BLANCO																							
OTRO	-				-				-				-																							
	R5	TIPO: HERRRERIA FIJA			CANT:08	R6	TIPO: HERRRERIA FIJA			CANT:02	<div>DOCUMENTACIÓN PARA LICITACION NO APTA PARA CONSTRUCCION TODAS LAS MEDIDAS DEBERAN SER VERIFICADAS EN OBRA</div> <div>DIRECCIÓN PROVINCIAL DE ARQUITECTURA MINISTERIO DE INFRAESTRUCTURA Y SERVICIOS PÚBLICOS</div> <div>BUENOS AIRES PROVINCIA</div> <table><tr><td>PROYECTO: MINISTERIO DE SALUD DEPARTAMENTO DE RECURSOS FÍSICOS EN SALUD DOCUMENTACIÓN PARA PLIEGO LICITATORIO:</td><td colspan="3">OBRA: C.A.P.S GRUPO 2.14 BARRIO LIBERTAD</td></tr><tr><td></td><td colspan="3">LOCALIDAD: PARTIDO: ALMIRANTE BROWN</td></tr><tr><td>DIRECTOR PROVINCIAL: ARQ- ADRIÁN LA MOTTA</td><td colspan="3">PLANO DE: PLANILLA DE HERRERIA</td></tr><tr><td colspan="4">ESCALA: 1 : 25</td></tr><tr><td>Nº EXPEDIENTE EXP.2018-17870822-GDEBA-DPSLMYSPGP</td><td>AÑO 2018</td><td>Nº PLANO 17</td><td>TOTAL 31</td></tr></table>						PROYECTO: MINISTERIO DE SALUD DEPARTAMENTO DE RECURSOS FÍSICOS EN SALUD DOCUMENTACIÓN PARA PLIEGO LICITATORIO:	OBRA: C.A.P.S GRUPO 2.14 BARRIO LIBERTAD				LOCALIDAD: PARTIDO: ALMIRANTE BROWN			DIRECTOR PROVINCIAL: ARQ- ADRIÁN LA MOTTA	PLANO DE: PLANILLA DE HERRERIA			ESCALA: 1 : 25				Nº EXPEDIENTE EXP.2018-17870822-GDEBA-DPSLMYSPGP	AÑO 2018	Nº PLANO 17	TOTAL 31
PROYECTO: MINISTERIO DE SALUD DEPARTAMENTO DE RECURSOS FÍSICOS EN SALUD DOCUMENTACIÓN PARA PLIEGO LICITATORIO:	OBRA: C.A.P.S GRUPO 2.14 BARRIO LIBERTAD																																			
	LOCALIDAD: PARTIDO: ALMIRANTE BROWN																																			
DIRECTOR PROVINCIAL: ARQ- ADRIÁN LA MOTTA	PLANO DE: PLANILLA DE HERRERIA																																			
ESCALA: 1 : 25																																				
Nº EXPEDIENTE EXP.2018-17870822-GDEBA-DPSLMYSPGP	AÑO 2018	Nº PLANO 17	TOTAL 31																																	
ESPECIFICACIONES TÉCNICAS																																				
MARCOS	VERTICALES: PLANCHUELA 1 1/4" X 3/16" PERFORADA PARA BARRA REDONDA 1/2" HORIZONTALES: PLANCHUELA 1 1/4" X 3/16"				VERTICALES: PLANCHUELA 1 1/4" X 3/16" PERFORADA PARA BARRA REDONDA 1/2" HORIZONTALES: PLANCHUELA 1 1/4" X 3/16"																															
REJA	BARRA REDONDA 1/2"				BARRA REDONDA 1/2"																															
PINTURA	FONDO CONVERTIDOR DE OXIDO ACABADO 2 MANOS DE ESMALTE SINTETICO COLOR BLANCO				FONDO CONVERTIDOR DE OXIDO ACABADO 2 MANOS DE ESMALTE SINTETICO COLOR BLANCO																															
OTRO	-				-																															

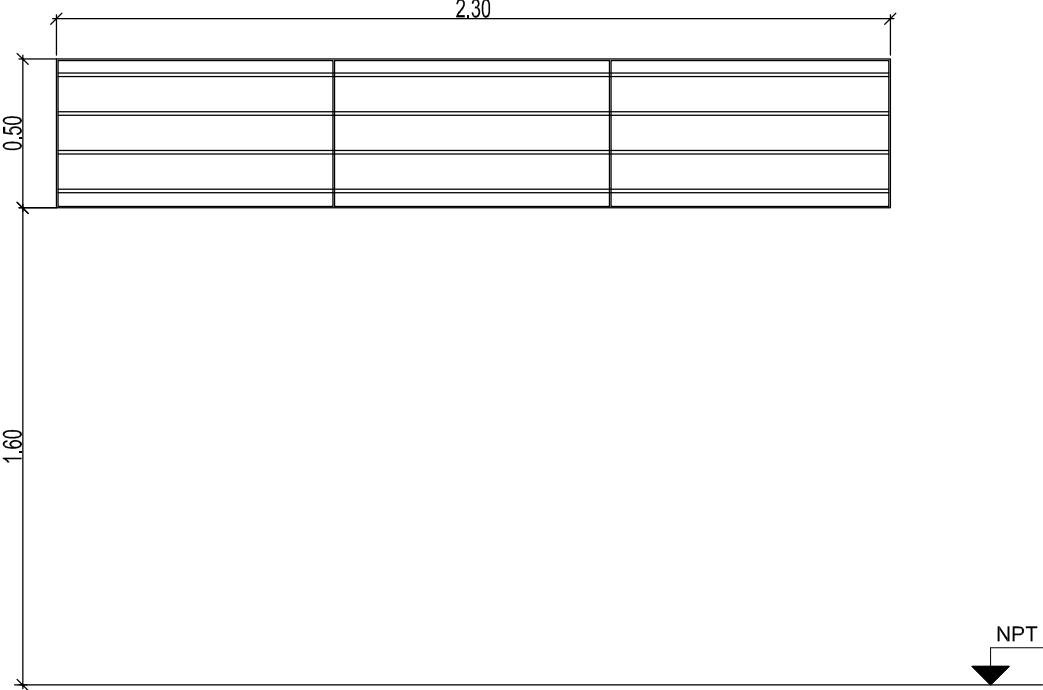
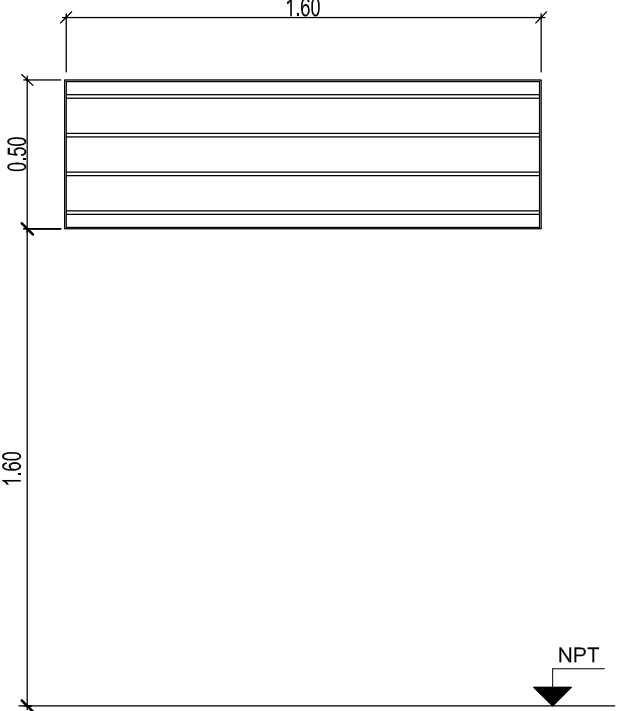
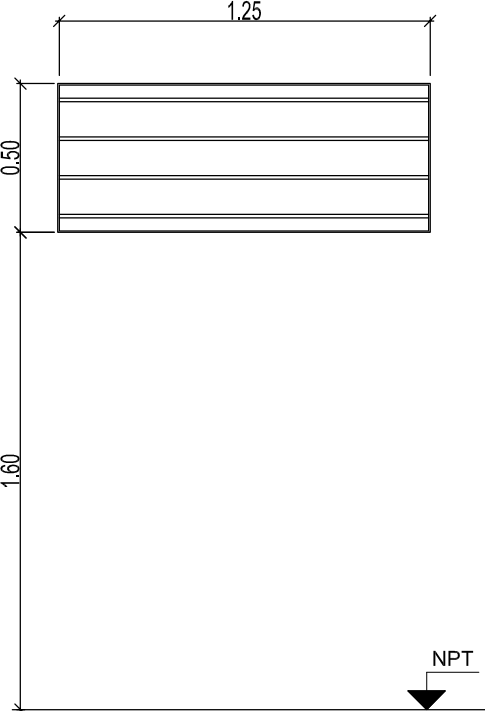
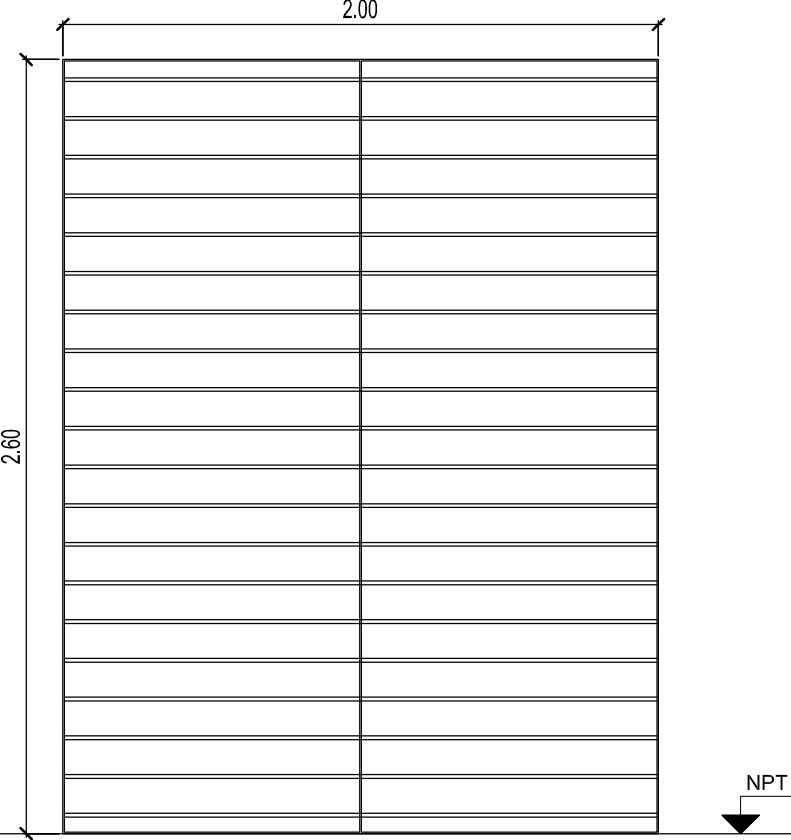
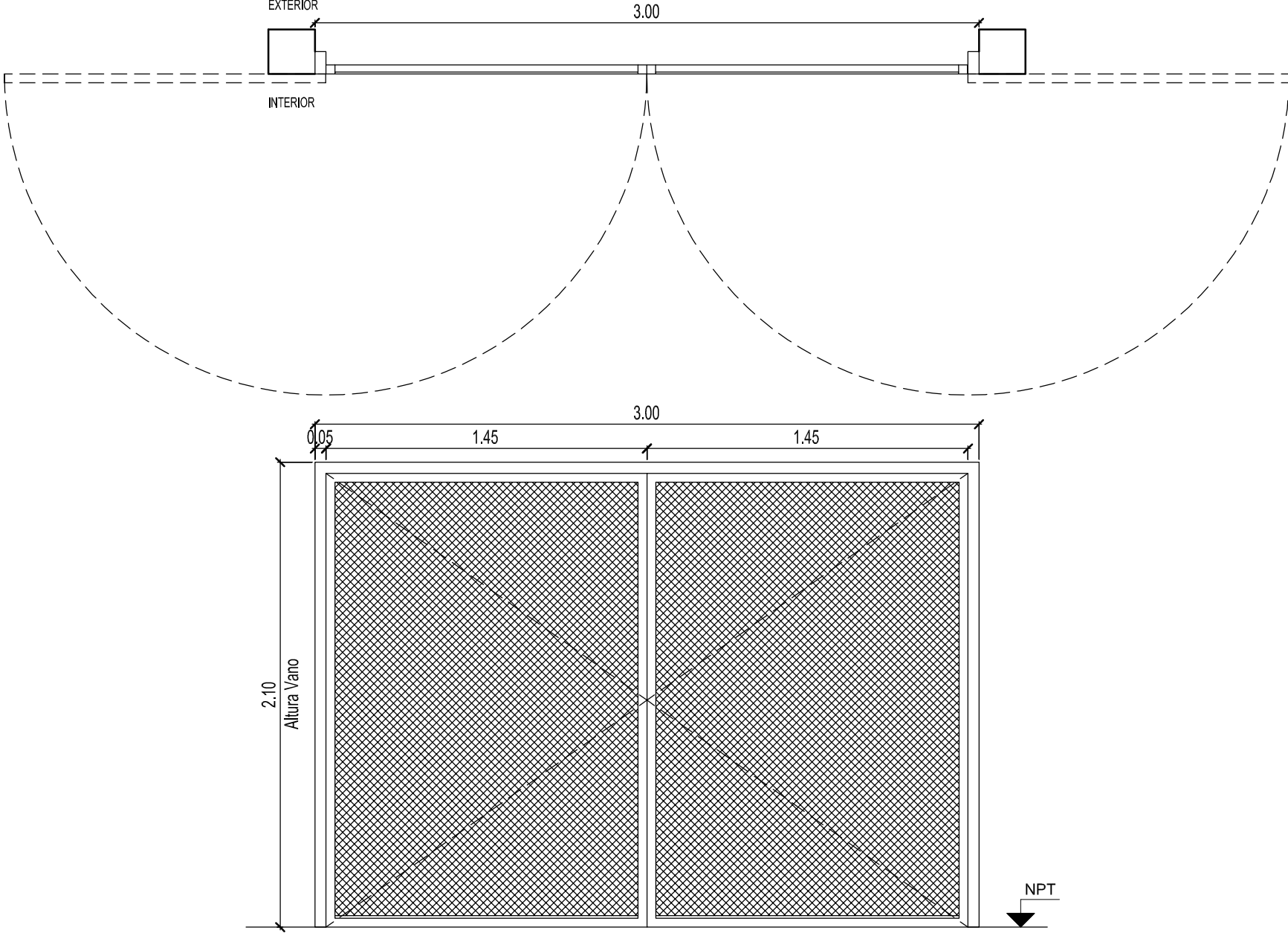

	R7	TIPO: HERRRERIA FIJA	CANT:03	R8	TIPO: HERRRERIA FIJA	CANT:01	R9	TIPO: HERRRERIA FIJA	CANT:01
									
ESPECIFICACIONES TÉCNICAS									
MARCOS		VERTICALES: PLANCHUELA 1 1/4" X 3/16" PERFORADA PARA BARRA REDONDA 1/2" HORIZONTALES: PLANCHUELA 1 1/4" X 3/16"		VERTICALES: PLANCHUELA 1 1/4" X 3/16" PERFORADA PARA BARRA REDONDA 1/2" HORIZONTALES: PLANCHUELA 1 1/4" X 3/16"					
REJA		BARRA REDONDA 1/2"		BARRA REDONDA 1/2"					
PINTURA		FONDO CONVERTIDOR DE OXIDO ACABADO 2 MANOS DE ESMALTE SINTETICO COLOR BLANCO		FONDO CONVERTIDOR DE OXIDO ACABADO 2 MANOS DE ESMALTE SINTETICO COLOR BLANCO					
OTRO		-		-					
	R10	TIPO: HERRRERIA FIJA	CANT:01	R11	TIPO: HERRRERIA DE DOS HOJAS DE ABRIR	CANT:01			
									
ESPECIFICACIONES TÉCNICAS				MARCO DE CHAPA DE HIERRO DOBLADA DD N°16 .					
MARCOS		VERTICALES: PLANCHUELA 1 1/4" X 3/16" PERFORADA PARA BARRA REDONDA 1/2" HORIZONTALES: PLANCHUELA 1 1/4" X 3/16"		HOJAS DE ABRIR COMPUSTAS POR BASTIDOR EN CHAPA ARMADA TIPO TUBO DD N°16. CONTRAMARCO PLANCHUELA 3/16" x 3/4" SOLDADO A BASTIDOR					
REJA		BARRA REDONDA 1/2"		REJA COMPUERTA POR MALLA SHULMAN PESADA AREA ABIERTA 54% COD. 26921					
PINTURA		FONDO CONVERTIDOR DE OXIDO ACABADO 2 MANOS DE ESMALTE SINTETICO COLOR BLANCO		FONDO CONVERTIDOR DE OXIDO ACABADO 2 MANOS DE ESMALTE SINTETICO COLOR BLANCO					
OTRO		-		3 BISAGRAS POR HOJA REFORZADAS DE HIERRO, CON TRES PLANOS DE APOYO. CERRADURA DE DOBLE PALETA EN UNA DE LAS HOJAS Y DOS PASADORES SUPERIOR E INFERIOR EN LA OTRA HOJA. BOCALLAVES Y ROSETAS CIRCULARES.					

DOCUMENTACIÓN PARA LICITACION NO APTA PARA CONSTRUCCION  
TODAS LAS MEDIDAS DEBERAN SER VERIFICADAS EN OBRA

DIRECCIÓN PROVINCIAL DE ARQUITECTURA

MINISTERIO DE INFRAESTRUCTURA Y SERVICIOS PÚBLICOS

BUENOS AIRES PROVINCIA

PROYECTO:  
MINISTERIO DE SALUD  
DEPARTAMENTO DE RECURSOS FÍSICOS EN SALUD  
DOCUMENTACIÓN PARA PLIEGO LICITATORIO:

OBRA: C.A.P.S  
GRUPO 2.14 BARRIO LIBERTAD

DIRECTOR PROVINCIAL:  
ARQ- ADRIÁN LA MOTTA

LOCALIDAD:  
PARTIDO: ALMIRANTE BROWN

PLANO DE: PLANILLA DE HERRERIA

ESCALA: 1 : 25

Nº EXPEDIENTE  
EXP.2018-17870822-GDEBA-DPSLMYSGP

AÑO  
2018

Nº PLANO  
18

TOTAL  
31



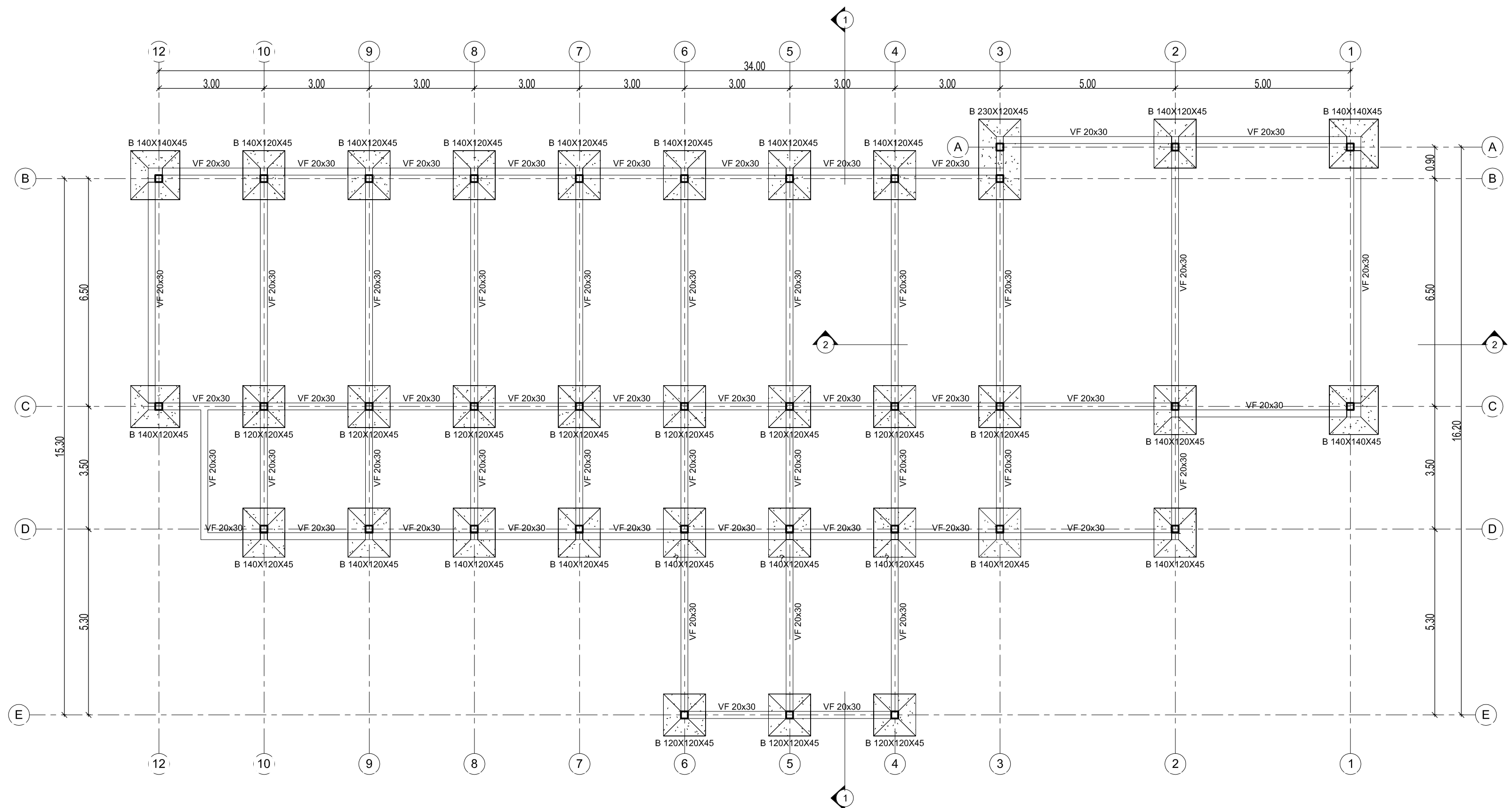

NOTAS

- PREDIMENSIONADO EFECTUADO PARA ESTIMAR UN PRESUPUESTO.
- LOS RECAUDOS CONSTRUCTIVOS A PREVEER EN LA OFERTA Y EN EL CALCULO A PRESENTAR SE BASARAN EN LOS DATOS APORTADOS POR EL ESTUDIO DE SUELOS.
- CARACTERISTICAS DE LOS MATERIALES SEGUN CALCULO.

DOCUMENTACIÓN PARA LICITACION NO APTA PARA CONSTRUCCION  
TODAS LAS MEDIDAS DEBERAN SER VERIFICADAS EN OBRA

DIRECCIÓN PROVINCIAL DE ARQUITECTURA

MINISTERIO DE INFRAESTRUCTURA Y SERVICIOS PÚBLICOS

BUENOS AIRES PROVINCIA

PROYECTO:  
MINISTERIO DE SALUD  
DEPARTAMENTO DE RECURSOS FÍSICOS EN SALUD  
DOCUMENTACIÓN PARA PLIEGO LICITATORIO:

OBRA: C.A.P.S  
GRUPO 2.14 BARRIO LIBERTAD

LOCALIDAD:  
PARTIDO: ALMIRANTE BROWN

DIRECTOR PROVINCIAL:  
ARQ- ADRIÁN LA MOTTA

PLANO DE: FUNDACIONES

ESCALA: As indicated

Nº EXPEDIENTE EXP.2018-17870822-GDEBA-DPSLMYSPGP	AÑO 2018	Nº PLANO E-01	TOTAL 31
---	-------------	------------------	-------------



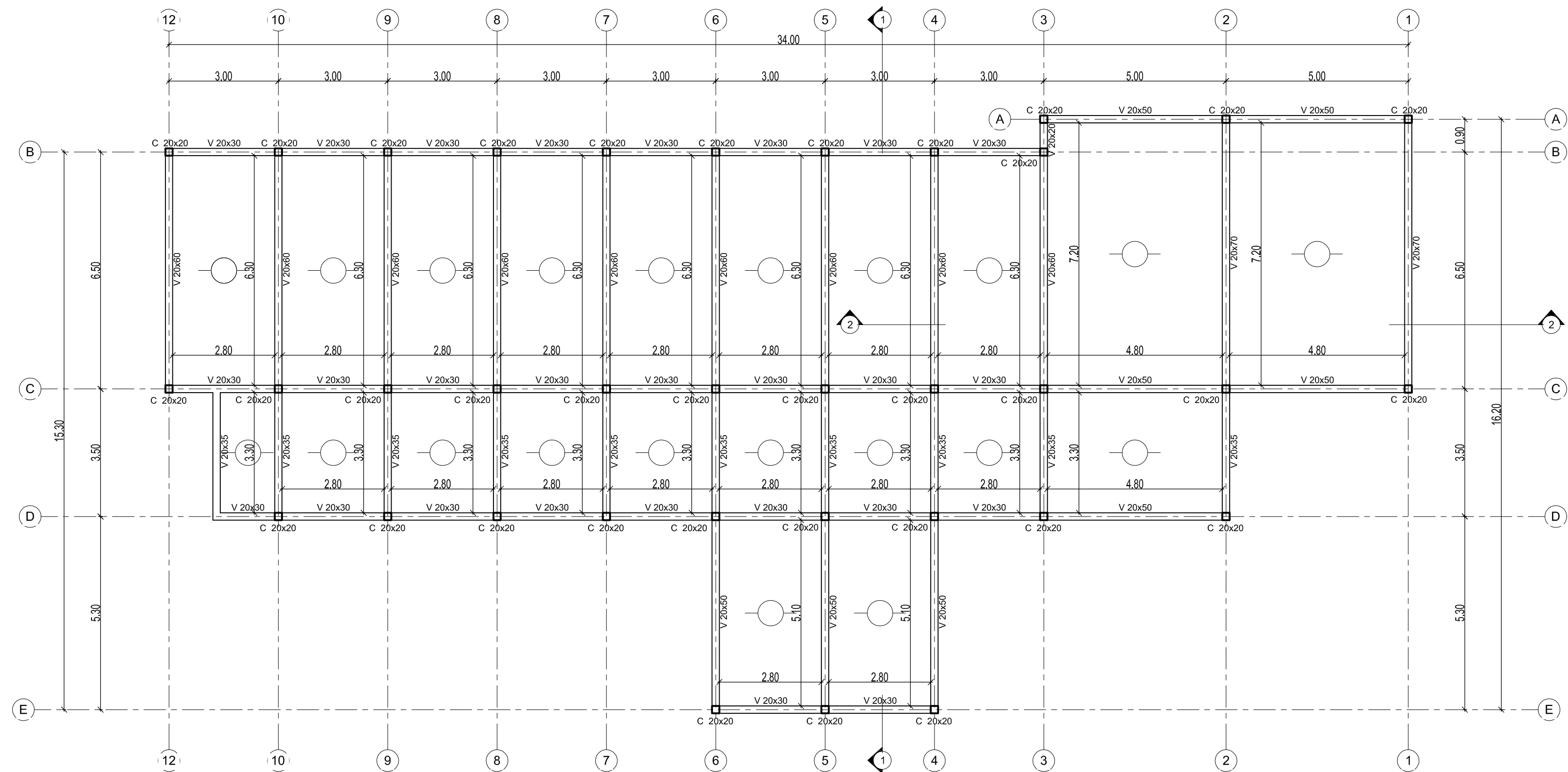

NOTAS  
-LAS LOSAS SERAN DE VIGUETAS COLOCADAS EN EL SENTIDO INDICADO EN EL PLANO

DOCUMENTACIÓN PARA LICITACION NO APTA PARA CONSTRUCCION  
TODAS LAS MEDIDAS DEBERAN SER VERIFICADAS EN OBRA

DIRECCIÓN PROVINCIAL DE ARQUITECTURA				
MINISTERIO DE INFRAESTRUCTURA Y SERVICIOS PÚBLICOS				
BUENOS AIRES PROVINCIA				
PROYECTO: MINISTERIO DE SALUD DEPARTAMENTO DE RECURSOS FÍSICOS EN SALUD DOCUMENTACIÓN PARA PLIEGO LICITATORIO:		OBRA: C.A.P.S GRUPO 2.14 BARRIO LIBERTAD		
		LOCALIDAD: PARTIDO: ALMIRANTE BROWN		
DIRECTOR PROVINCIAL: ARQ- ADRIÁN LA MOTTA		PLANO DE: ESTRUCTURA S/PLANTA BAJA		
		ESCALA: As indicated		
Nº EXPEDIENTE EXP.2018-17870822-GDEBA-OPSLMYSPGP		AÑO 2018	Nº PLANO E-02	TOTAL 31



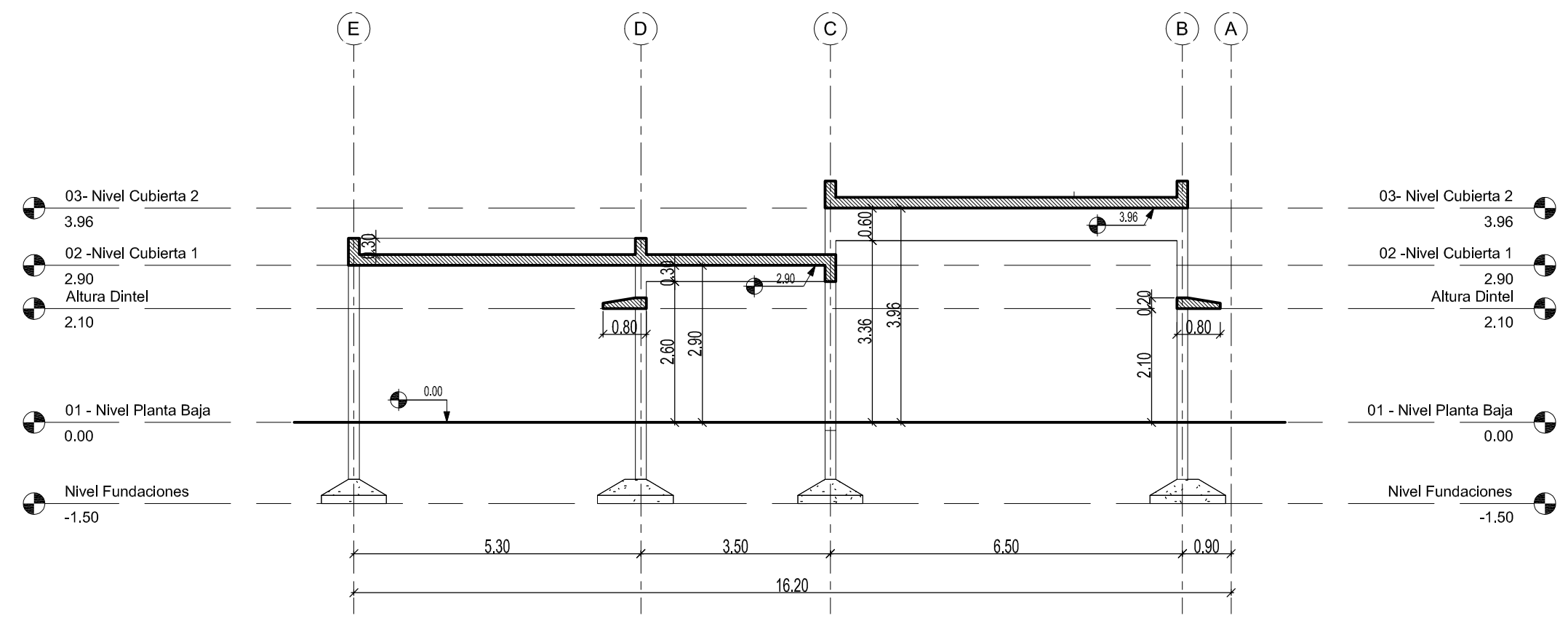

Corte 3-3  
1 : 100

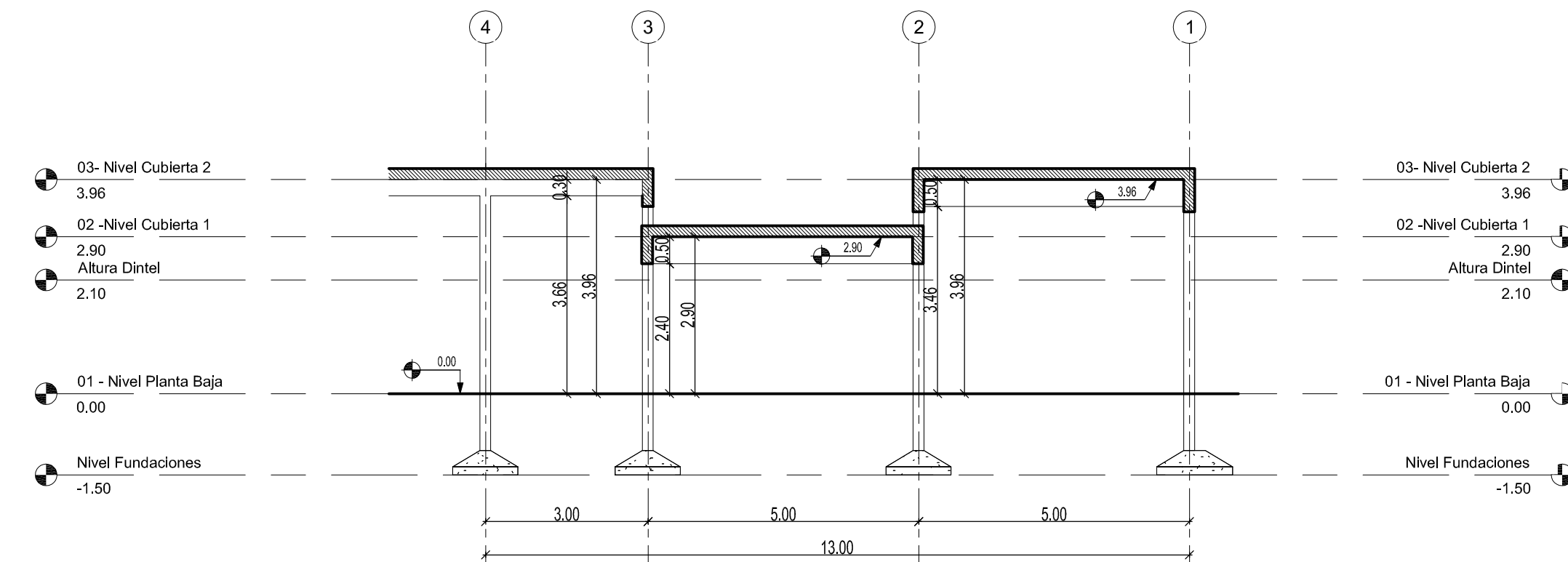

Corte 4-4  
1 : 100

NOTAS  
-PREDIMENSIONADO EFECTUADO PARA ESTIMAR UN PRESUPUESTO.  
-LOS RECAUDOS CONSTRUCTIVOS A PREVEER EN LA OFERTA Y EN EL CALCULO A PRESENTAR SE BASARAN EN LOS DATOS APORTADOS POR EL ESTUDIO DE SUELOS.  
-CARACTERISTICAS DE LOS MATERIALES SEGUN CALCULO.



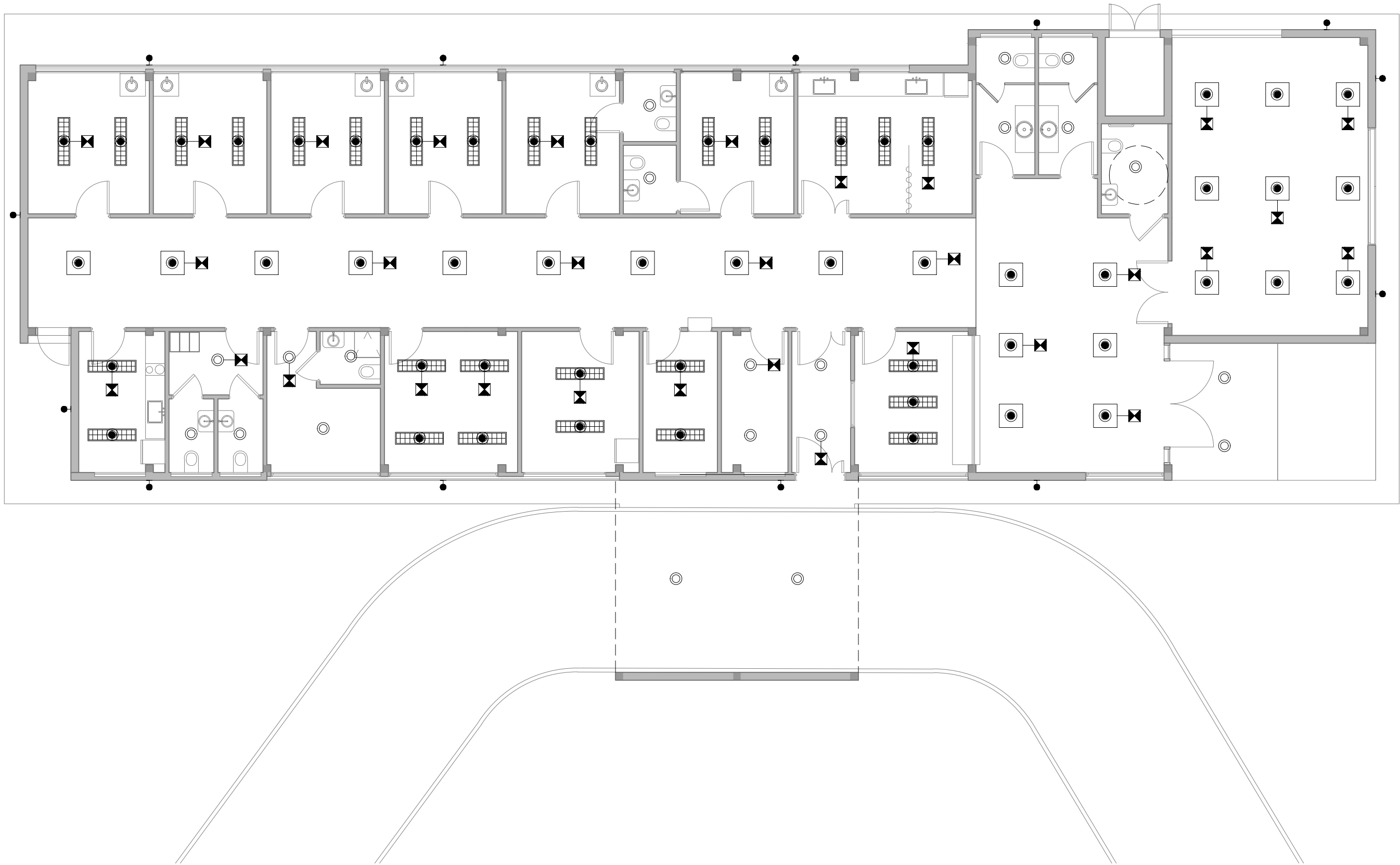

DOCUMENTACIÓN PARA LICITACION NO APTA PARA CONSTRUCCION  
TODAS LAS MEDIDAS DEBERAN SER VERIFICADAS EN OBRA

DIRECCIÓN PROVINCIAL DE ARQUITECTURA				
MINISTERIO DE INFRAESTRUCTURA Y SERVICIOS PÚBLICOS				
BUENOS AIRES PROVINCIA				
PROYECTO: MINISTERIO DE SALUD DEPARTAMENTO DE RECURSOS FÍSICOS EN SALUD DOCUMENTACIÓN PARA PLIEGO LICITATORIO:		OBRA: C.A.P.S GRUPO 2.14 BARRIO LIBERTAD		
		LOCALIDAD: PARTIDO: ALMIRANTE BROWN		
DIRECTOR PROVINCIAL: ARQ- ADRIÁN LA MOTTA		PLANO DE: ESTRUCTURA CORTES		
		ESCALA: As indicated		
Nº EXPEDIENTE EXP.2018-17870822-GDEBA-DPSLMYSPGP		AÑO 2018	Nº PLANO E-03	TOTAL 31



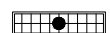

REFERENCIAS

-  LUMINARIA PARA EMBUTIR LED 0.60 x0.60m
-  LUMINARIA PARA EMBUTIR LED 0.37x1.23m
-  LUMINARIA PUNTUAL PARA EMBUTIR LED Ø23cm
-  EQUIPO AUTONOMO DE SUPEREMERGENCIA
-  LUMINARIA APLIQUE EXTERIOR
-  ANAFE DE DOS HORNALLAS

DOCUMENTACIÓN PARA LICITACION NO APTA PARA CONSTRUCCION  
TODAS LAS MEDIDAS DEBERAN SER VERIFICADAS EN OBRA

DIRECCIÓN PROVINCIAL DE ARQUITECTURA  
MINISTERIO DE INFRAESTRUCTURA Y SERVICIOS PÚBLICOS

BUENOS AIRES PROVINCIA

PROYECTO:  
MINISTERIO DE SALUD  
DEPARTAMENTO DE RECURSOS FÍSICOS EN SALUD  
DOCUMENTACIÓN PARA PLIEGO LICITATORIO:

OBRA: **PROTOTIPO  
EZEIZA**

LOCALIDAD: EZEIZA  
PARTIDO: EZEIZA

DIRECTOR PROVINCIAL:  
ARQ- ADRIÁN LA MOTTA

PLANO DE: **ANTEPROYECTO  
INSTALACION ELECTRICA  
LUMINARIAS**



ESCALA: 1 : 100

Nº EXPEDIENTE	AÑO	Nº PLANO	TOTAL
-	2018	ET-01	31

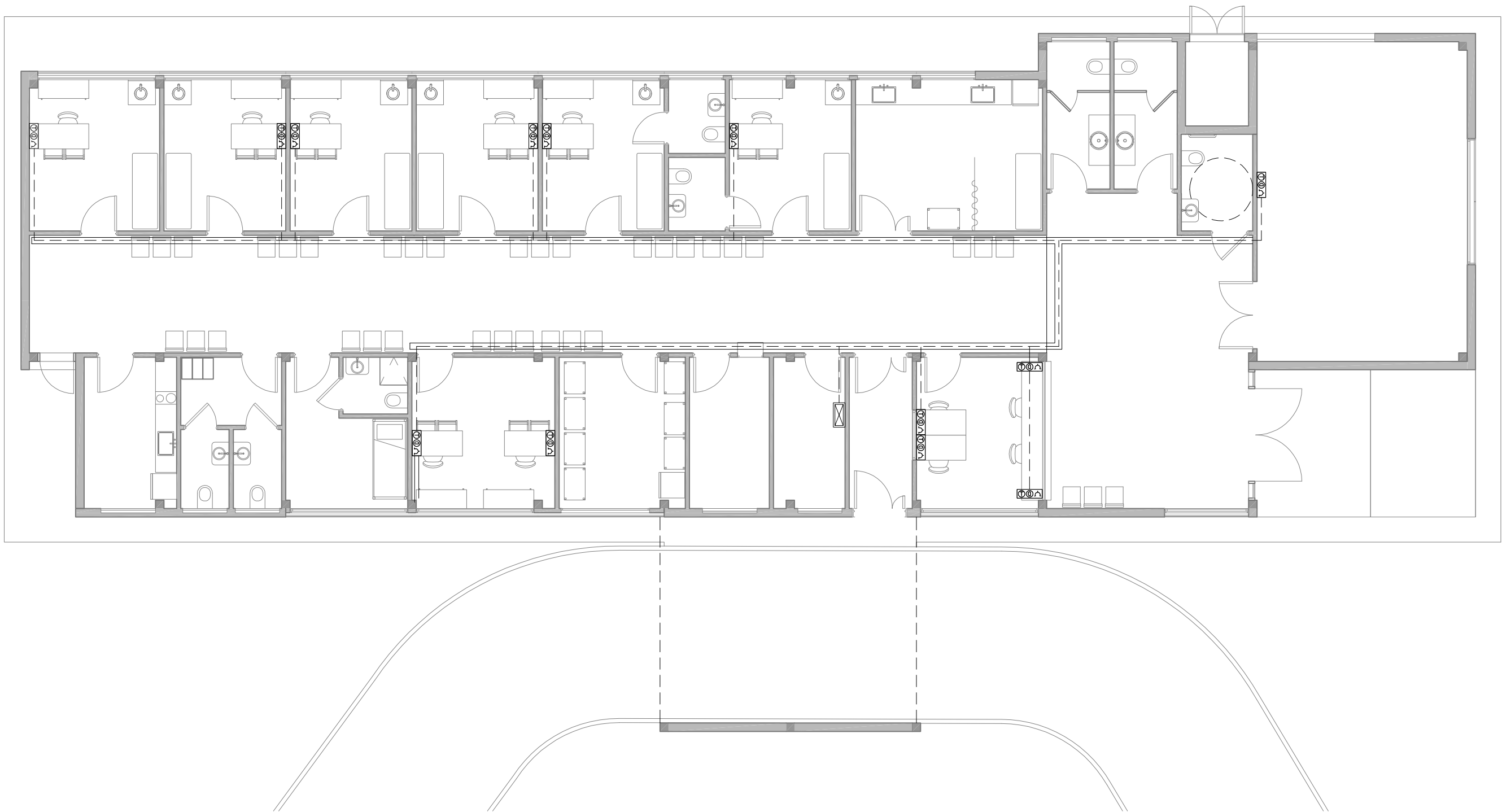



REFERENCIAS

-  PUESTO DE DATOS  
-2 TOMAS BLANCOS IRAM 2071 CIRC. TN  
-TRES TOMAS ROJOS IRAM 2071 PARA ALIMENTACION DE DATOS CIRC. TP  
-DOS JACK RJ 45 CAT 6A PARA DATOS.
-  BANDEJA PORTACABLES PARA DISTRIBUCION DE DATOS.  
ANCHO 10cm
-  RACK DE DATOS SECUNDARIO SEGUN ESPECIFICACIONES  
TECNICAS EN PLIEGO DE DATOS

DOCUMENTACIÓN PARA LICITACION NO APTA PARA CONSTRUCCION  
TODAS LAS MEDIDAS DEBERAN SER VERIFICADAS EN OBRA

**DIRECCIÓN PROVINCIAL DE ARQUITECTURA**  
**MINISTERIO DE INFRAESTRUCTURA Y SERVICIOS PÚBLICOS**

**BUENOS AIRES PROVINCIA**

PROYECTO:  
MINISTERIO DE SALUD  
DEPARTAMENTO DE RECURSOS FÍSICOS EN SALUD  
DOCUMENTACIÓN PARA PLIEGO LICITATORIO:

OBRA: **PROTOTIPO  
EZEIZA**

LOCALIDAD: EZEIZA  
PARTIDO: EZEIZA

DIRECTOR PROVINCIAL:  
ARQ- ADRIÁN LA MOTTA

PLANO DE: **ANTEPROYECTO  
INSTALACION ELECTRICA  
DE DATOS**

ESCALA: 1 : 100

Nº EXPEDIENTE	AÑO	Nº PLANO	TOTAL
-	2018	ET-02	31



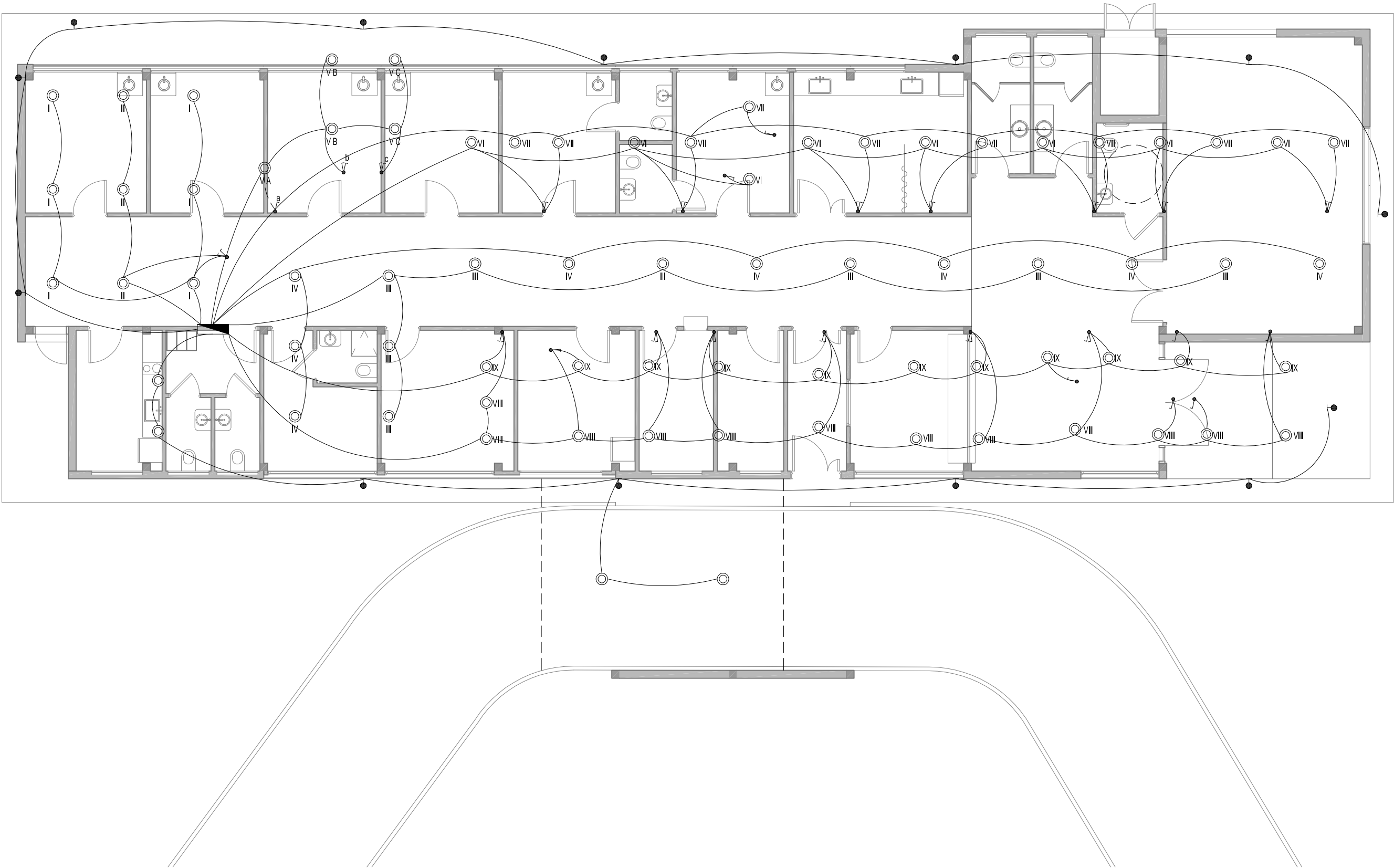

REFERENCIAS

● BOCA DE TECHO

⌋ INTERRUPTOR DE UN EFECTO

⌋ INTERRUPTOR DE DOS EFECTOS

■ TABLERO ELECTRICO

DOCUMENTACIÓN PARA LICITACION NO APTA PARA CONSTRUCCION  
TODAS LAS MEDIDAS DEBERAN SER VERIFICADAS EN OBRA

DIRECCIÓN PROVINCIAL DE ARQUITECTURA  
MINISTERIO DE INFRAESTRUCTURA Y SERVICIOS PÚBLICOS

BUENOS AIRES PROVINCIA

PROYECTO:  
MINISTERIO DE SALUD  
DEPARTAMENTO DE RECURSOS FÍSICOS EN SALUD  
DOCUMENTACIÓN PARA PLIEGO LICITATORIO:

OBRA: **PROTOTIPO  
EZEIZA**

LOCALIDAD: EZEIZA  
PARTIDO: EZEIZA

DIRECTOR PROVINCIAL:  
ARQ- ADRIÁN LA MOTTA

PLANO DE: **ANTEPROYECTO  
INSTALACION ELECTRICA  
BOCAS-CIRCUITO**

ESCALA: 1 : 100

Nº EXPEDIENTE  
EXP.2018-17870822-GDEBA-DPSLMYSPGP

AÑO  
2018



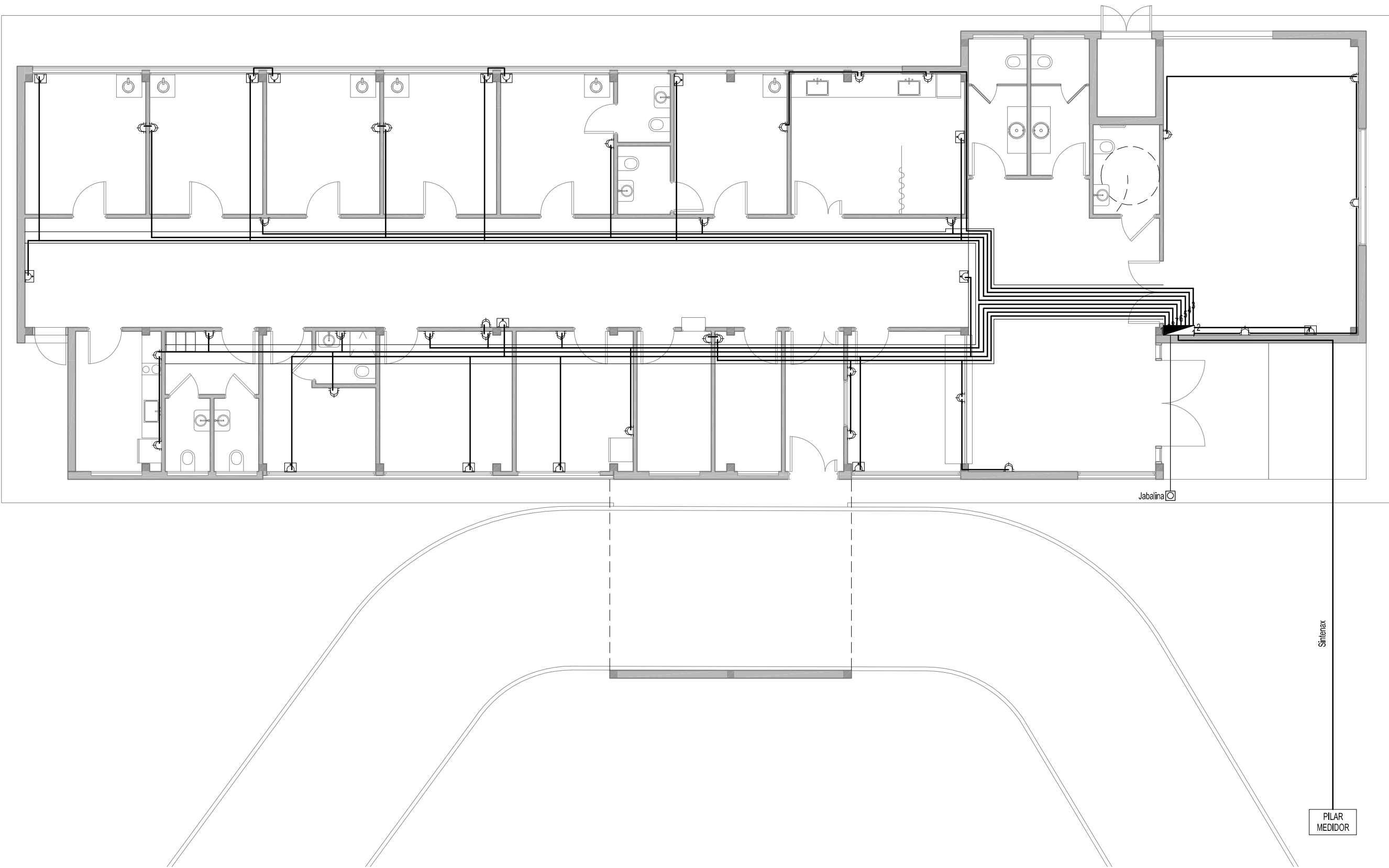

Nº PLANO  
ET-03

TOTAL  
31





REFERENCIAS

-  BASTIDOR CON DOS TOMAS 10A 2P+T PERNO CHATO
-  CAJA PLASTICA CON TOMAS TIPO INDUSTRIAL TRIFASICO 3P+N+T COLOR ROJO h:2.00m
-  BASTIDOR CON TOMA 10A 2P+T PERNO CHATO
-  TABLERO ELECTRICO

DOCUMENTACIÓN PARA LICITACION NO APTA PARA CONSTRUCCION  
TODAS LAS MEDIDAS DEBERAN SER VERIFICADAS EN OBRA

DIRECCIÓN PROVINCIAL DE ARQUITECTURA  
MINISTERIO DE INFRAESTRUCTURA Y SERVICIOS PÚBLICOS

BUENOS AIRES PROVINCIA

PROYECTO:  
MINISTERIO DE SALUD  
DEPARTAMENTO DE RECURSOS FÍSICOS EN SALUD  
DOCUMENTACIÓN PARA PLIEGO LICITATORIO:

OBRA: C.A.P.S  
GRUPO 2.14 BARRIO LIBERTAD

LOCALIDAD:  
PARTIDO: ALMIRANTE BROWN

DIRECTOR PROVINCIAL:  
ARQ- ADRIÁN LA MOTTA

PLANO DE: **INSTALACION ELECTRICA -  
TOMAS**

ESCALA: 1 : 100

Nº EXPEDIENTE EXP.2018-17870822-GDEBA-DPSLMYSPGP	AÑO 2018	Nº PLANO ET-04	TOTAL 31
---	-------------	-------------------	-------------



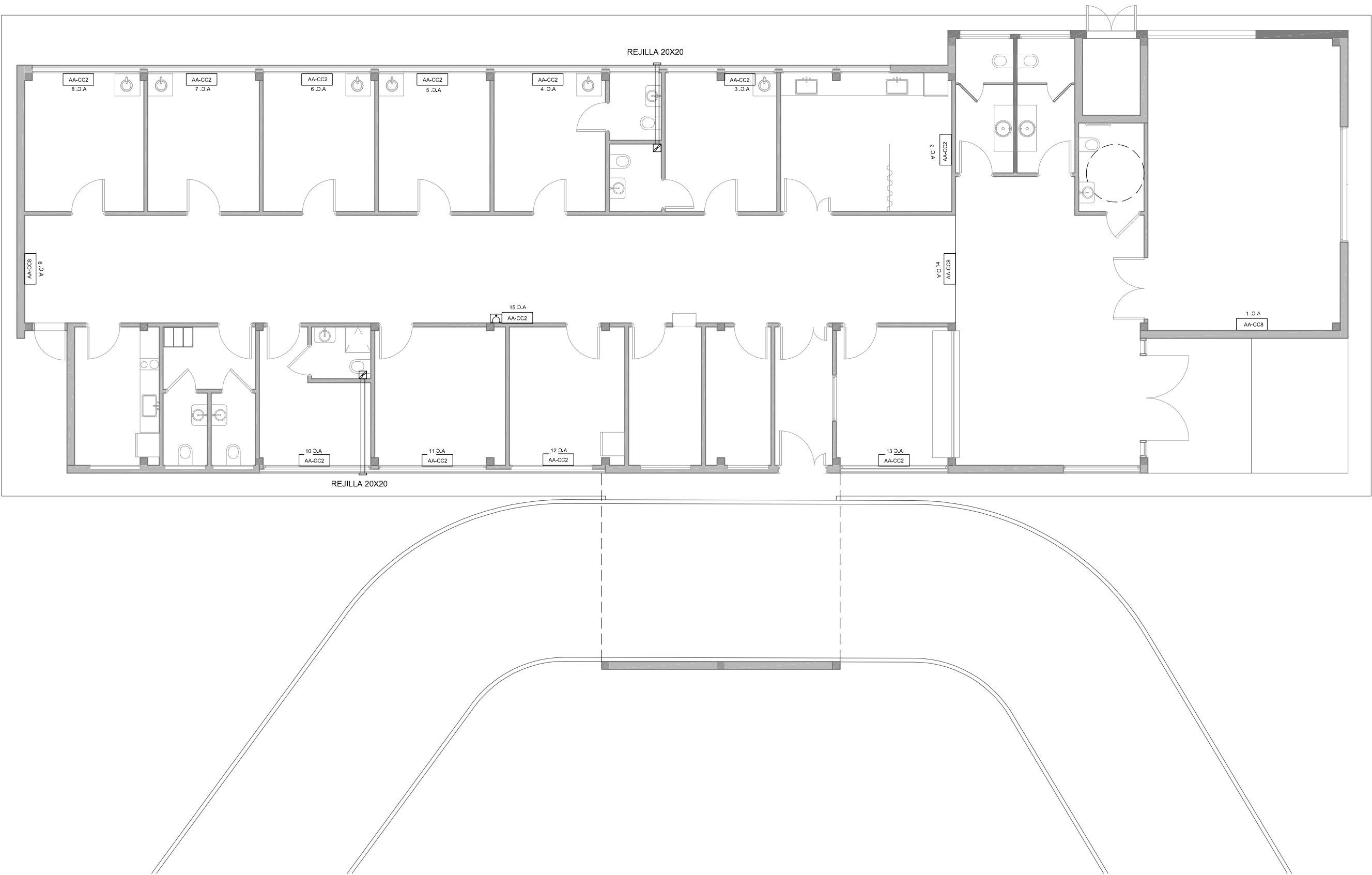

REFERENCIAS

- AA-CC2 AIRE ACONDICIONADO F/C 2500W
- AA-CC8 AIRE ACONDICIONADO F/C 8000W
- EXTRACTOR DE AIRE

DOCUMENTACIÓN PARA LICITACION NO APTA PARA CONSTRUCCION  
TODAS LAS MEDIDAS DEBERAN SER VERIFICADAS EN OBRA

DIRECCIÓN PROVINCIAL DE ARQUITECTURA  
MINISTERIO DE INFRAESTRUCTURA Y SERVICIOS PÚBLICOS

BUENOS AIRES PROVINCIA

PROYECTO:  
MINISTERIO DE SALUD  
DEPARTAMENTO DE RECURSOS FÍSICOS EN SALUD  
DOCUMENTACIÓN PARA PLIEGO LICITATORIO:

OBRA: C.A.P.S  
GRUPO 2.14 BARRIO LIBERTAD

LOCALIDAD:  
PARTIDO: ALMIRANTE BROWN

DIRECTOR PROVINCIAL:  
ARQ- ADRIÁN LA MOTTA

PLANO DE: INSTALACION  
TERMOMECANICA

ESCALA: 1 : 100

Nº EXPEDIENTE EXP.2018-17870822-GDEBA-DPSLMYSPGP	AÑO 2018	Nº PLANO ET-05	TOTAL 31
---	-------------	-------------------	-------------





REFERENCIAS:	
	Extintor ABC 10kg.
	Extintor CO2 2,5KG
	Cartel LED salida de emergencias

EXTINTORES PORTATILES

ADEMÁS DE LA SEÑALIZACIÓN DEL MATAFUEGO, PARA QUE SEA VISTO DESDE LEJOS SE DEBE COLOCAR UNA SEÑAL ADICIONAL A UNA ALTURA DE 2 O 2,5 M. RESPECTO DEL NIVEL DE PISO.

SOLIDOS

LIQUIDOS

ELECTRICOS

METALES

GRASAS

A

B

C

CHAPA BALIZA

PARA SEÑALIZAR LA UBICACIÓN DE UN MATAFUEGO SE DEBE COLOCAR UNA CHAPA BALIZA, TAL COMO LO MUESTRA LA FIGURA SIGUIENTE. ESTA ES UNA SUPERFICIE CON FRANJAS INCLINADAS EN 45 ° RESPECTO DE LA HORIZONTAL BLANCAS Y ROJAS DE 10 CM DE ANCHO. LA PARTE SUPERIOR DE LA CHAPA DEBER ESTAR UBICADA A 1,20 A 1,50 METROS RESPECTO DEL NIVEL DE PISO.

1.50m  
N.P.I.

DOCUMENTACIÓN PARA LICITACION NO APTA PARA CONSTRUCCION  
TODAS LAS MEDIDAS DEBERAN SER VERIFICADAS EN OBRA

**DIRECCIÓN PROVINCIAL DE ARQUITECTURA**  
**MINISTERIO DE INFRAESTRUCTURA Y SERVICIOS PÚBLICOS**

**BUENOS AIRES PROVINCIA**

PROYECTO:  
MINISTERIO DE SALUD  
DEPARTAMENTO DE RECURSOS FÍSICOS EN SALUD  
DOCUMENTACIÓN PARA PLIEGO LICITATORIO:

OBRA: **C.A.P.S**  
**GRUPO 2.14 BARRIO LIBERTAD**

LOCALIDAD:  
PARTIDO: **ALMIRANTE BROWN**

DIRECTOR PROVINCIAL:  
ARQ- ADRIÁN LA MOTTA

PLANO DE: **MEDIOS EXIGIDOS**

ESCALA: 1 : 100

Nº EXPEDIENTE  
EXP. 2018-17870822-GDEBA-DP8LMYSPGP

AÑO  
2018

Nº PLANO  
M-01

TOTAL  
31





<p>PROYECTO:  <b>MINISTERIO DE SALUD</b>  <b>DEPARTAMENTO DE RECURSOS FÍSICOS EN SALUD</b></p> <p>DOCUMENTACIÓN PARA PLIEGO LICITATORIO:</p>	<p>OBRA: <b>C.A.P.S</b>  <b>GRUPO 2.14 BARRIO LIBERTAD</b></p> <p><b>LOCALIDAD:</b>  <b>PARTIDO: ALMIRANTE BROWN</b></p>							
<p>DIRECTOR PROVINCIAL:  <b>ARQ- ADRIÁN LA MOTTA</b></p>	<p>PLANO DE: <b>INSTALACION SANITARIA</b></p> <p>ESCALA: 1 : 100</p> <table border="1" data-bbox="2442 2003 2881 2043"> <tr> <td>Nº EXPEDIENTE EXP-2018-17870822-GDEBA-DPSLMYSPGP</td> <td>AÑO <b>2018</b></td> <td>Nº PLANO <b>S-01</b></td> <td>TOTAL <b>31</b></td> </tr> </table>				Nº EXPEDIENTE EXP-2018-17870822-GDEBA-DPSLMYSPGP	AÑO <b>2018</b>	Nº PLANO <b>S-01</b>	TOTAL <b>31</b>
Nº EXPEDIENTE EXP-2018-17870822-GDEBA-DPSLMYSPGP	AÑO <b>2018</b>	Nº PLANO <b>S-01</b>	TOTAL <b>31</b>					



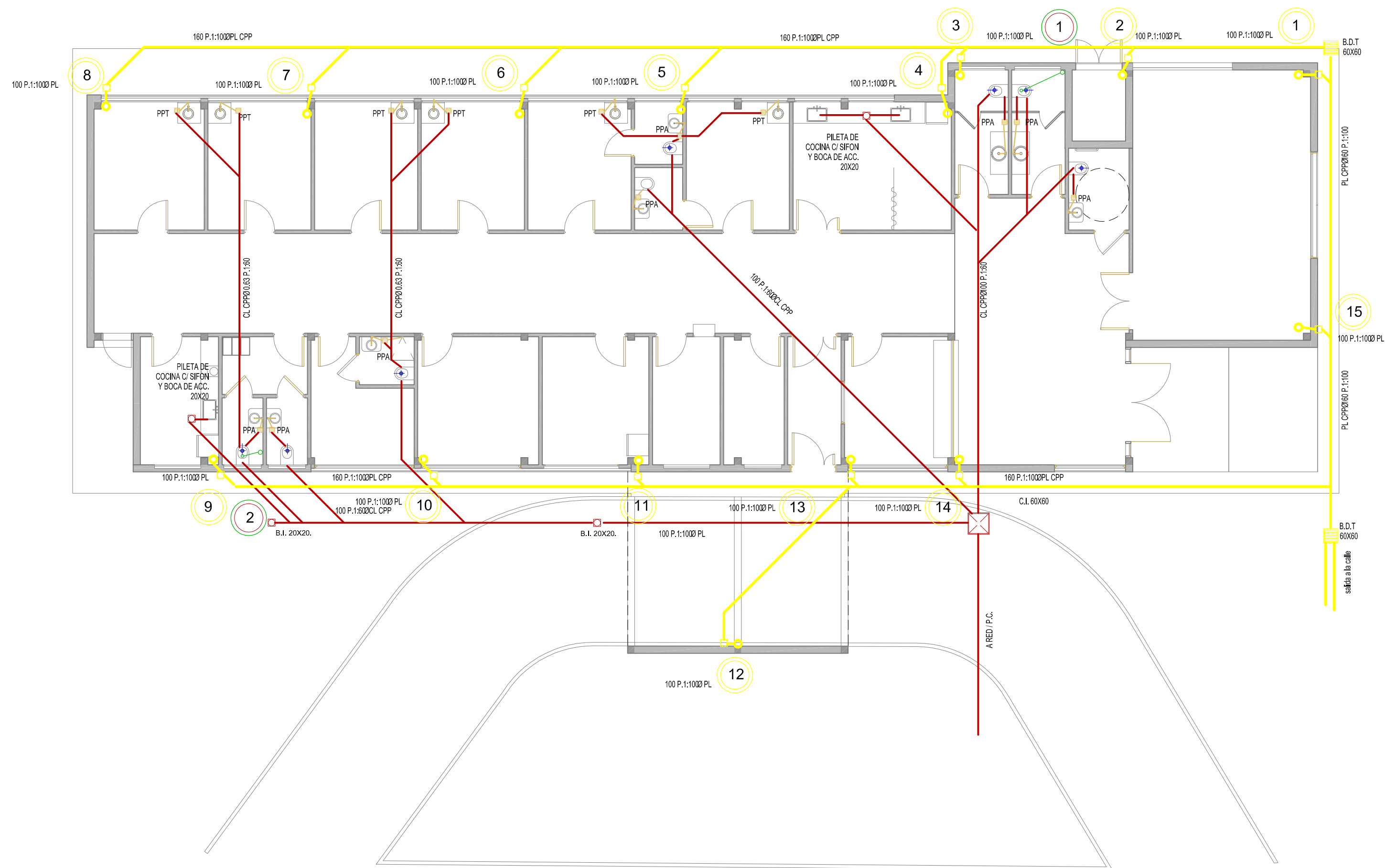

DOCUMENTACIÓN PARA LICITACION NO APTA PARA CONSTRUCCION  
TODAS LAS MEDIDAS DEBERAN SER VERIFICADAS EN OBRA

DIRECCIÓN PROVINCIAL DE ARQUITECTURA				
MINISTERIO DE INFRAESTRUCTURA Y SERVICIOS PÚBLICOS				
BUENOS AIRES PROVINCIA				
PROYECTO: MINISTERIO DE SALUD DEPARTAMENTO DE RECURSOS FÍSICOS EN SALUD DOCUMENTACIÓN PARA PLIEGO LICITATORIO:		OBRA: C.A.P.S GRUPO 2.14 BARRIO LIBERTAD		
DIRECTOR PROVINCIAL: ARQ- ADRIÁN LA MOTTA		LOCALIDAD: PARTIDO: ALMIRANTE BROWN		
		PLANO DE: INSTALACION SANITARIA - CLOACAL/PLUVIAL		
		ESCALA: 1 : 100		
Nº EXPEDIENTE EXP.2018-17870822-ODEBA-DPSLMYSPGP		AÑO 2018	Nº PLANO S-02	TOTAL 31



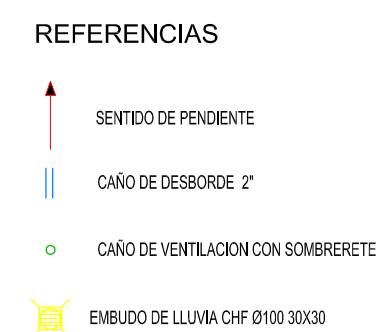



Nº EXPEDIENTE	AÑO	Nº PLANO	TOTAL
EXP.2018-17870822-GDEBA-DPSLMYSPGP	2018	S-03	31

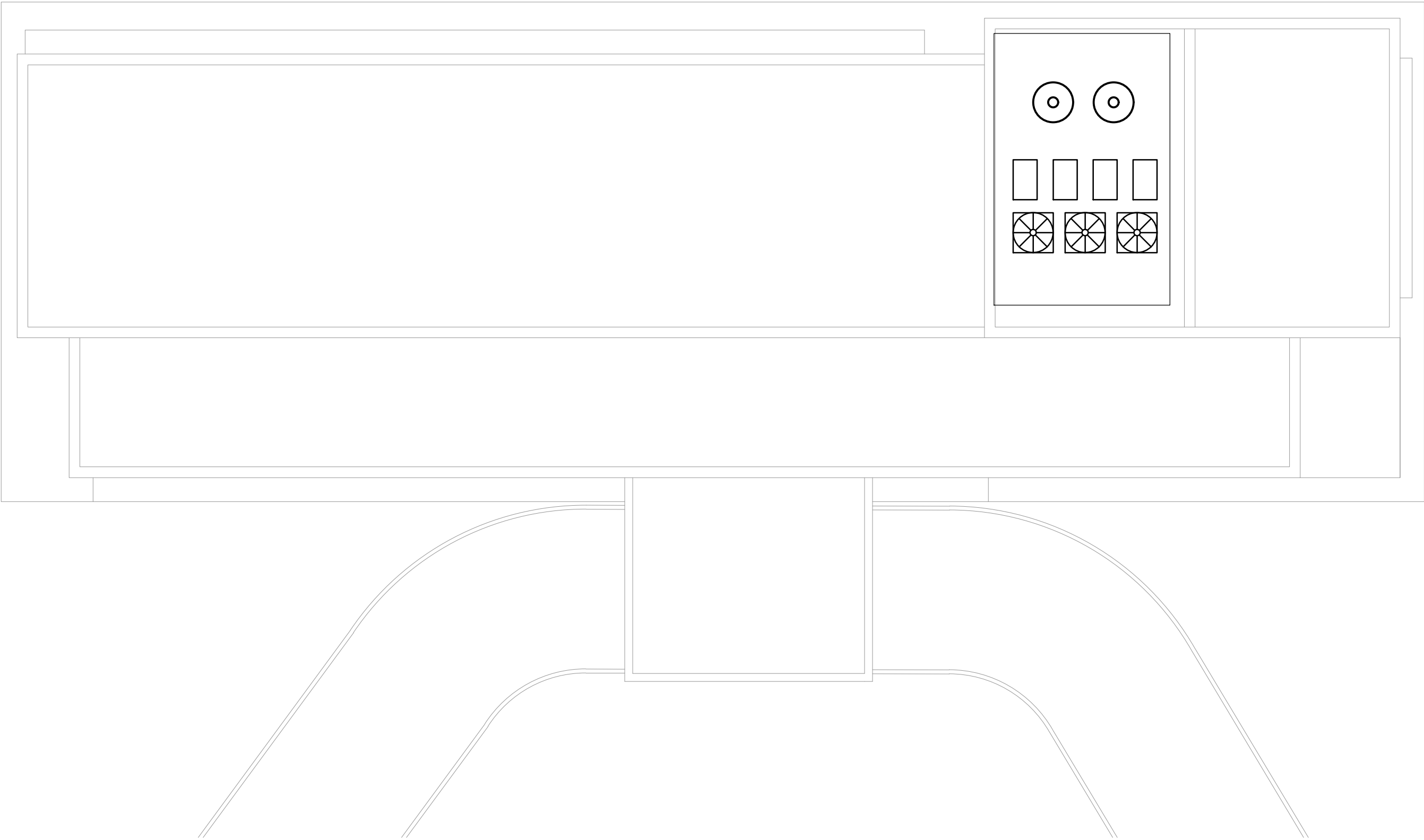



REFERENCIAS

- 

TANQUES DE RESERVA PVC 1000ls DE CAPACIDAD
- 

UNIDAD EXTERIOR MULTI-SPLIT PARA 4 UNIDADES EVAPORADORAS DE 2500 K/W
- 

UNIDAD EXTERIOR SPLIT 8000 K/W

DOCUMENTACIÓN PARA LICITACION NO APTA PARA CONSTRUCCION  
TODAS LAS MEDIDAS DEBERAN SER VERIFICADAS EN OBRA

DIRECCIÓN PROVINCIAL DE ARQUITECTURA  
MINISTERIO DE INFRAESTRUCTURA Y SERVICIOS PÚBLICOS

BUENOS AIRES PROVINCIA

PROYECTO: MINISTERIO DE SALUD DEPARTAMENTO DE RECURSOS FÍSICOS EN SALUD DOCUMENTACIÓN PARA PLIEGO LICITATORIO:	OBRA: C.A.P.S GRUPO 2.14 BARRIO LIBERTAD		
	LOCALIDAD: PARTIDO: ALMIRANTE BROWN		
DIRECTOR PROVINCIAL: ARQ- ADRIÁN LA MOTTA	PLANO DE: INSTALACION PLANTA DE TECHOS		
	ESCALA: 1 : 100		
Nº EXPEDIENTE EXP.2018-17870822-GDEBA-DPSLMYSPGP	AÑO 2018	Nº PLANO S-04	TOTAL 31





GOBIERNO DE LA PROVINCIA DE BUENOS AIRES

**Hoja Adicional de Firmas**  
**Pliego**

**Número:**

**Referencia:** EX-2018-17870822- -GDEBA-DPCLMIYSPGP - AMBA – CAPS “LIBERTAD” –  
ALMIRANTE BROWN - GRUPO 2.14

---

El documento fue importado por el sistema GEDO con un total de 32 pagina/s.