



PLANOS

PROTOTIPO
CASA DE LA PROVINCIA

OBRA CIVIL

CASA DE LA PROVINCIA DE BUENOS AIRES 2020		
N°	PLANO	ESCALA
01.A	Implantacion Gral	1:250
01.B	Implantacion	1:100
02	Arq. PB	1:50
03	Arq. 1P	1:50
04	Arq. Azotea	1:50
05	Arq. Cortes	1:50
06	Arq. Cortes	1:50
07	Arq. Vistas	1:50
08	Arq. Vistas	1:50
09	Arq. Vistas	1:50
10	Estructura Platea Fundación y Bajo Recorrido de Ascensor	1:50
11	Estructura S/PB	1:50
12	Estructura S/1P y S/Azotea	1:50
13	Estructura Cortes	1:50
14	Planilla de Carpinterías Frentes A	1:50
15	Planilla de Carpinterías Frentes B	1:50
16	Planilla de Carpinterías	1:50
17	Solados y Cielorrasos PB-1P	1:100
18	Mamposterías PB-1P-AZ	1:100
19	Revoques PB-1P-AZ	1:100
20	Detalle de Baños Plantas	1:25
21	Detalle de Baños Corte A-A y B-B	1:25
22	Detalle de Baños Corte C-C	1:25
23	Detalle de Baños Corte D-D y E-E	1:25
24	Detalle de Baños Corte F-F y G-G	1:25
25	Detalle de Baños Corte H-H e I-I	1:25
26	Detalle de Sala de Máquinas de Ascensor y Maestranza	1:25
27	Equipamiento PB	1:50
28	Equipamiento Cortes Vistas PB	1:25
29	Equipamiento 1P	1:50
30	Equipamiento Cortes Vistas 1P	1:25
31	Detalle de Escalera Exterior Emergencia	1:25
32	Detalle de Escalera Metálica Interior	1:50
33	Detalle de Escalera Hormigón	1:50
34	Detalle Constructivo General Frente	1:10
35	Detalle Constructivo General Lateral	1:10
36	Climatización PB	1:50
37	Climatización 1P	1:50
38	Climatización Azotea	1:50
39	Instalacion Sanitaria PB	1:50
40	Instalacion Sanitaria 1P	1:50
41	Instalacion Sanitaria Azotea	1:50
42	Servicio Contra Incendio	1:100
43	Electricidad PB - Iluminación	1:50
44	Electricidad PB - Tomas	1:50
45	Electricidad PB - Baja Tensión	1:50
46	Electricidad 1°P - Iluminación	1:50

47	Electricidad 1°P - Tomas	1:50
48	Electricidad 1°P - Baja Tensión	1:50
49	Electricidad Azotea	1:50
50	Electricidad Unifilares	S/E
51	Electricidad Topográficos	1:50
52	Electricidad Pararrayos	1:75
53	Planilla de Locales	S/E
Anexo 1	Bajo recorrido Ascensor - Plantas y Armaduras	1:50
Anexo 2.1	Despiece de Armaduras de Columna S/ Platea y PB -A	1:50
Anexo 2.2	Despiece de Armaduras de Columna S/ Platea y PB -B	1:50
Anexo 2.3	Despiece de Armaduras de Columna S/ Platea y PB -C	1:50
Anexo 2.4	Despiece de Armaduras de Losa S/ Platea - Arm. Transversal Superior	1:50
Anexo 2.5	Despiece de Armaduras de Losa S/ Platea - Arm. Longitudinal Superior	1:50
Anexo 2.6	Despiece de Armaduras de Losa S/ Platea - Arm. Transversal Inferior	1:50
Anexo 2.7	Despiece de Armaduras de Losa S/ Platea - Arm. Longitudinal Inferior	1:50
Anexo 2.8	Despiece de Armadura S/Platea - Refuerzo de Punzonado	1:25/1:50
Anexo 3.1	Despiece de Armadura de Vigas S/PB - A	1:50
Anexo 3.2	Despiece de Armadura de Vigas S/PB - B	1:50
Anexo 3.3	Despiece de Armadura de Vigas S/PB - C	1:50
Anexo 4.1	Despiece de Armaduras de Losa S/PB - Arm. Transversal Superior	1:50
Anexo 4.2	Despiece de Armaduras de Losa S/PB - Arm. Longitudinal Superior	1:50
Anexo 4.3	Despiece de Armaduras de Losa S/PB - Arm. Transversal Inferior	1:50
Anexo 4.4	Despiece de Armaduras de Losa S/PB - Arm. Longitudinal Inferior	1:50
Anexo 5.1	Despiece de Armaduras de Columna S/ 1° Piso - A	1:50
Anexo 5.2	Despiece de Armaduras de Columna S/ 1° Piso - B	1:50
Anexo 5.3	Despiece de Armaduras de Columna S/ 1° Piso - C	1:50
Anexo 5.4	Despiece de Armaduras de Columna S/ 1° Piso - D	1:50
Anexo 6.1	Despiece de Armaduras de LosaS/ 1° Piso - Arm. Longitudinal Inferior	1:50
Anexo 6.2	Despiece de Armaduras de LosaS/ 1° Piso - Arm. Transversal Inferior	1:50
Anexo 6.3	Despiece de Armaduras de LosaS/ 1° Piso - Arm. Longitudinal Superior	1:50
Anexo 6.4	Despiece de Armaduras de LosaS/ 1° Piso - Arm. Transversal Superior	1:50
Anexo 7.1	Despiece de Armadura de Vigas S/1° Piso - A	1:50
Anexo 7.2	Despiece de Armadura de Vigas S/1° Piso - B	1:50
Anexo 7.3	Despiece de Armadura de Vigas S/1° Piso - C	1:50
Anexo 7.4	Despiece de Armadura de Vigas S/1° Piso - D	1:50
Anexo 7.5	Despiece de Armadura S/1° Piso - Refuerzo de Punzonado	1:25/1:50
Anexo 8	Despiece de Armaduras de Columna S/ Azotea	1:100
Anexo 8.1	Despiece de Armaduras de Vigas S/ Azotea	1:50
Anexo 8.2	Despiece de Armaduras de Losa S/ Azotea	1:100

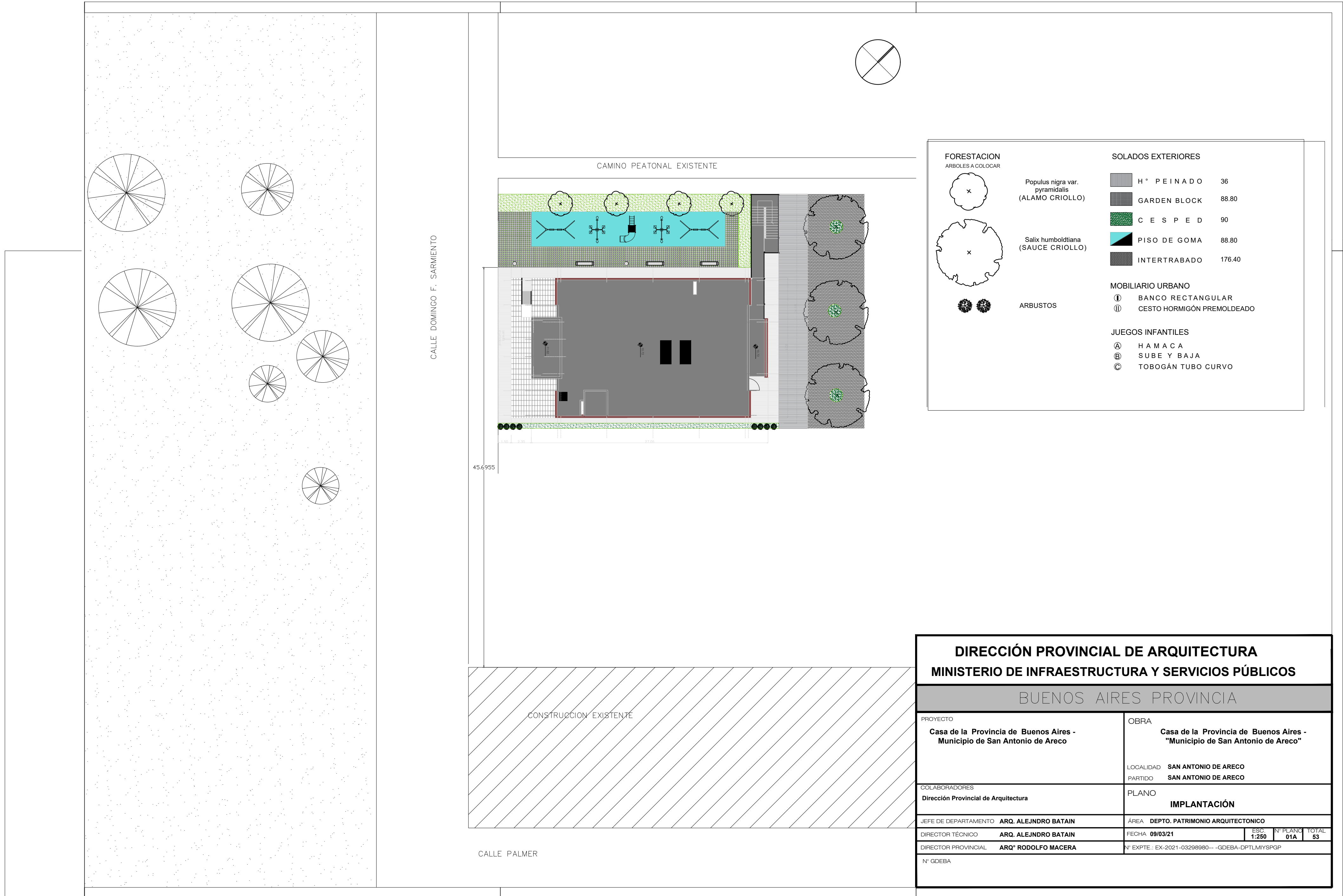

FORESTACION ARBOLES A COLOCAR		SOLADOS EXTERIORES	
	Populus nigra var. pyramidalis (ALAMO CRIOLLO)		H° PEINADO 36
	Salix humboldtiana (SAUCE CRIOLLO)		GARDEN BLOCK 88.80
	ARBUSTOS		C E S P E D 90
			PISO DE GOMA 88.80
			INTERTRABADO 176.40
		MOBILIARIO URBANO	
			BANCO RECTANGULAR
			CESTO HORMIGÓN PREMOLDEADO
		JUEGOS INFANTILES	
			HAMACA
			SUBE Y BAJA
			TOBOGÁN TUBO CURVO

DIRECCIÓN PROVINCIAL DE ARQUITECTURA MINISTERIO DE INFRAESTRUCTURA Y SERVICIOS PÚBLICOS				
BUENOS AIRES PROVINCIA				
PROYECTO	Casa de la Provincia de Buenos Aires - Municipio de San Antonio de Areco		OBRA	Casa de la Provincia de Buenos Aires - "Municipio de San Antonio de Areco"
COLABORADORES	Dirección Provincial de Arquitectura		LOCALIDAD	SAN ANTONIO DE ARECO
			PARTIDO	SAN ANTONIO DE ARECO
JEFE DE DEPARTAMENTO	ARQ. ALEJANDRO BATAIN		PLANO	IMPLANTACIÓN
DIRECTOR TÉCNICO	ARQ. ALEJANDRO BATAIN		ÁREA	DEPTO. PATRIMONIO ARQUITECTONICO
DIRECTOR PROVINCIAL	ARQ. RODOLFO MACERA		FECHA	09/03/21
			ESC.	1:250
			N° PLANO	01A
			TOTAL	53
	N° EXPTE.: EX-2021-03298980--GDEBA-DPTLMYSPGP			
	N° GDEBA			

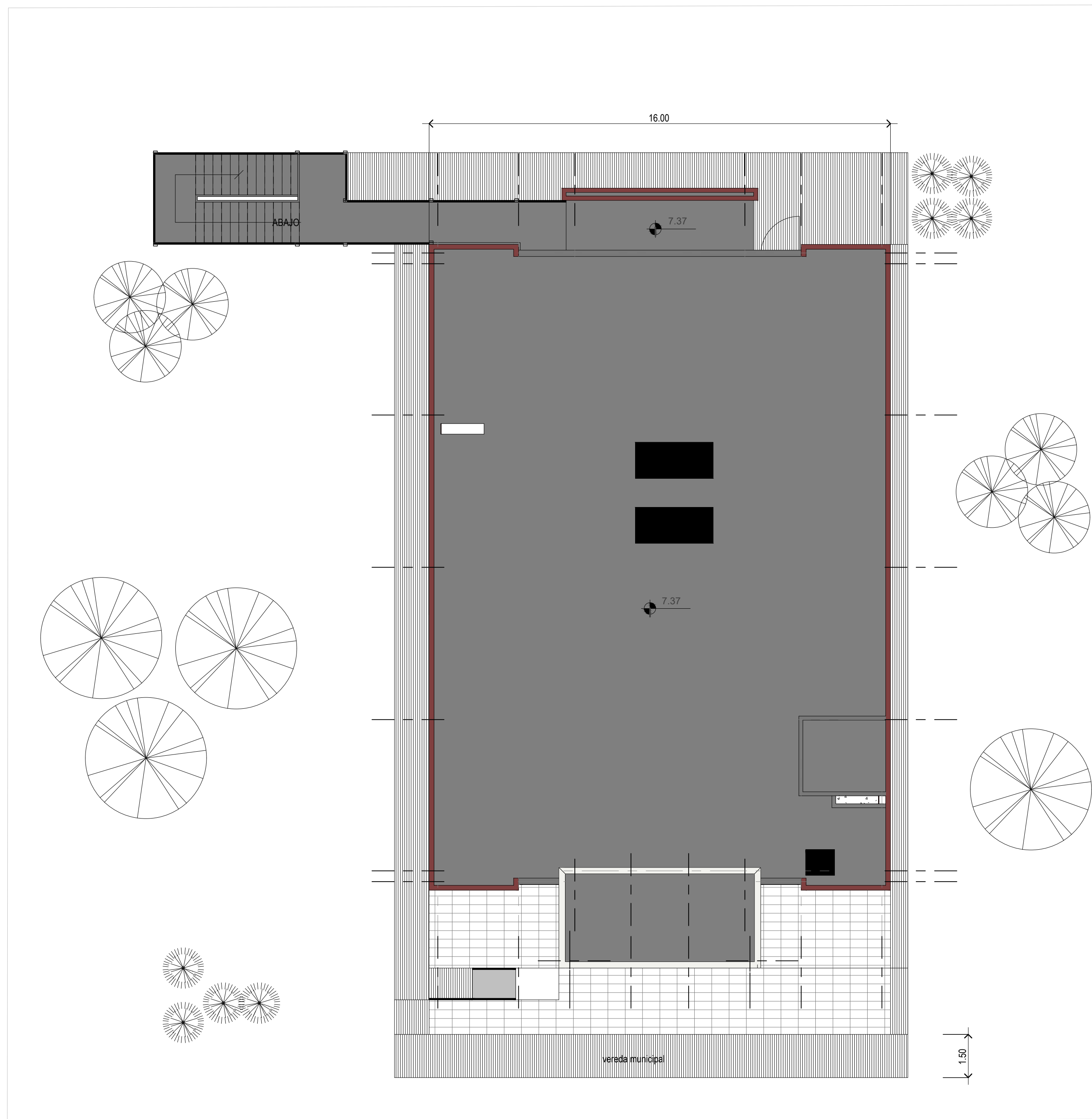

Implantación



Imágen Frente



Imágen Contrafrente - Lateral



Imágen Contrafrente - Lateral



Imágen Contrafrente

DIRECCIÓN PROVINCIAL DE ARQUITECTURA MINISTERIO DE INFRAESTRUCTURA Y SERVICIOS PÚBLICOS			
BUENOS AIRES PROVINCIA			
PROYECTO Casa de la Provincia de Buenos Aires Municipio de San Antonio de Areco	OBRA Casa de la Provincia de Buenos Aires "Municipio de San Antonio de Areco"	LOCALIDAD SAN ANTONIO DE ARECO	PARTIDO SAN ANTONIO DE ARECO
COLABORADORES Dirección Provincial de Arquitectura		PLANO Implantación	
JEFE DE DEPARTAMENTO ARO. ALEJANDRO BATAIN	ÁREA DPTO. PATRIMONIO ARQUITECTÓNICO	FECHA 09/03/2021	ESC. 1:100
DIRECTOR TÉCNICO ARO. ALEJANDRO BATAIN			Nº PLANO 018
DIRECTOR PROVINCIAL ARO. RODOLFO MACERA			TOTAL 53
Nº CDEBA		Nº EXYTE. EX-2021-02090960 - GDEBA-DPTLMYSPGP	

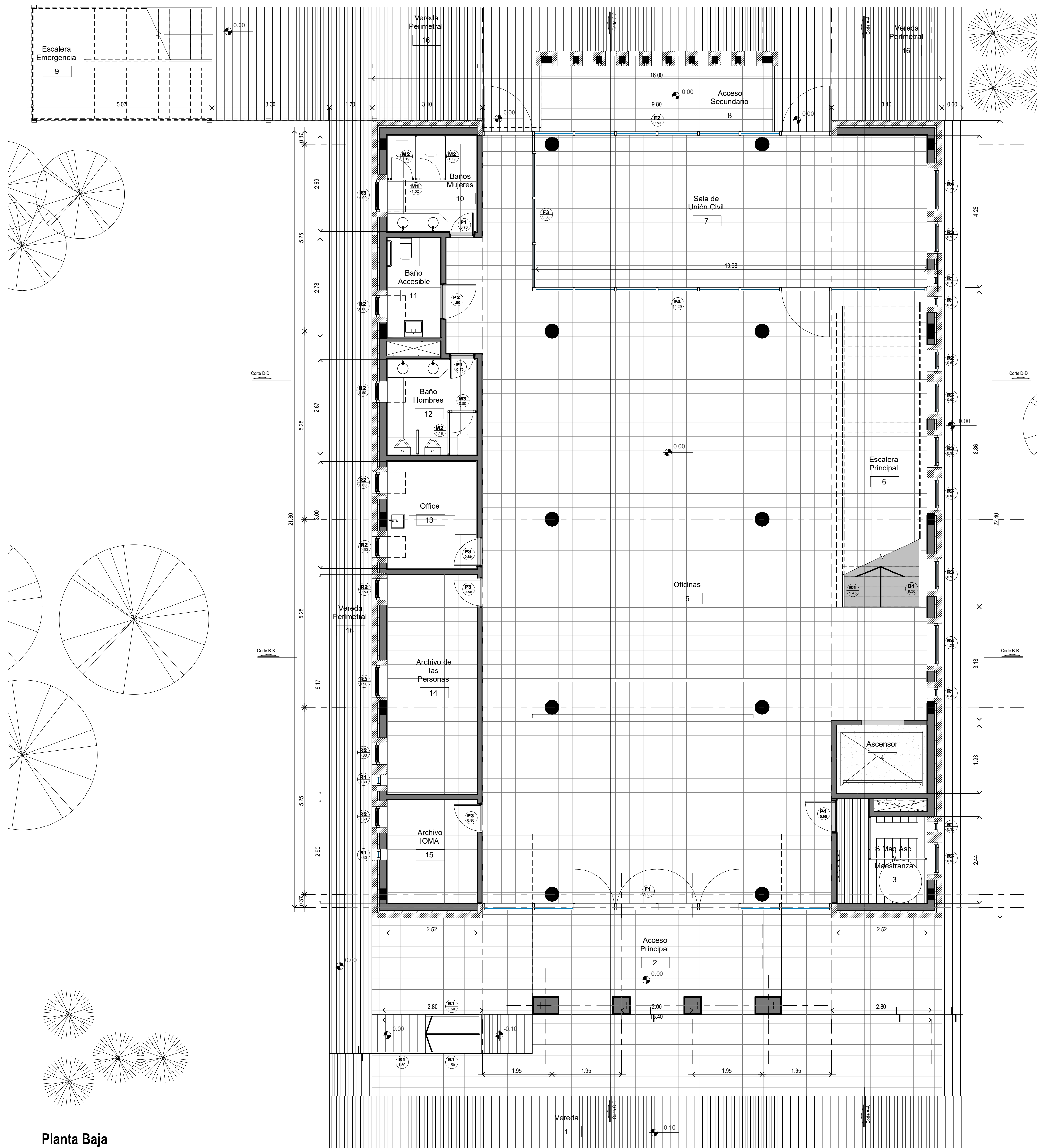

Planta Baja

DIRECCIÓN PROVINCIAL DE ARQUITECTURA MINISTERIO DE INFRAESTRUCTURA Y SERVICIOS PÚBLICOS			
BUENOS AIRES PROVINCIA			
PROYECTO	OBRA		
Casa de la Provincia de Buenos Aires Municipio de San Antonio de Areco	Casa de la Provincia de Buenos Aires "Municipio de San Antonio de Areco"		
	LOCALIDAD	SAN ANTONIO DE ARECO	
	PARTIDO	SAN ANTONIO DE ARECO	
COLABORADORES	PLANO		
Dirección Provincial de Arquitectura	Planta Baja		
JEFE DE DEPARTAMENTO	ARG. ALEJANDRO BATAIN	AREA	DPTO. PATRIMONIO ARQUITECTONICO
DIRECTOR TÉCNICO	ARG. ALEJANDRO BATAIN	FECHA	09/03/2021
DIRECTOR PROVINCIAL	ARG. RODOLFO MACERA	N° EXPTE.	EX-2021-03298980-GDEBA-DPTLAMYRGP
N° GDEBA			

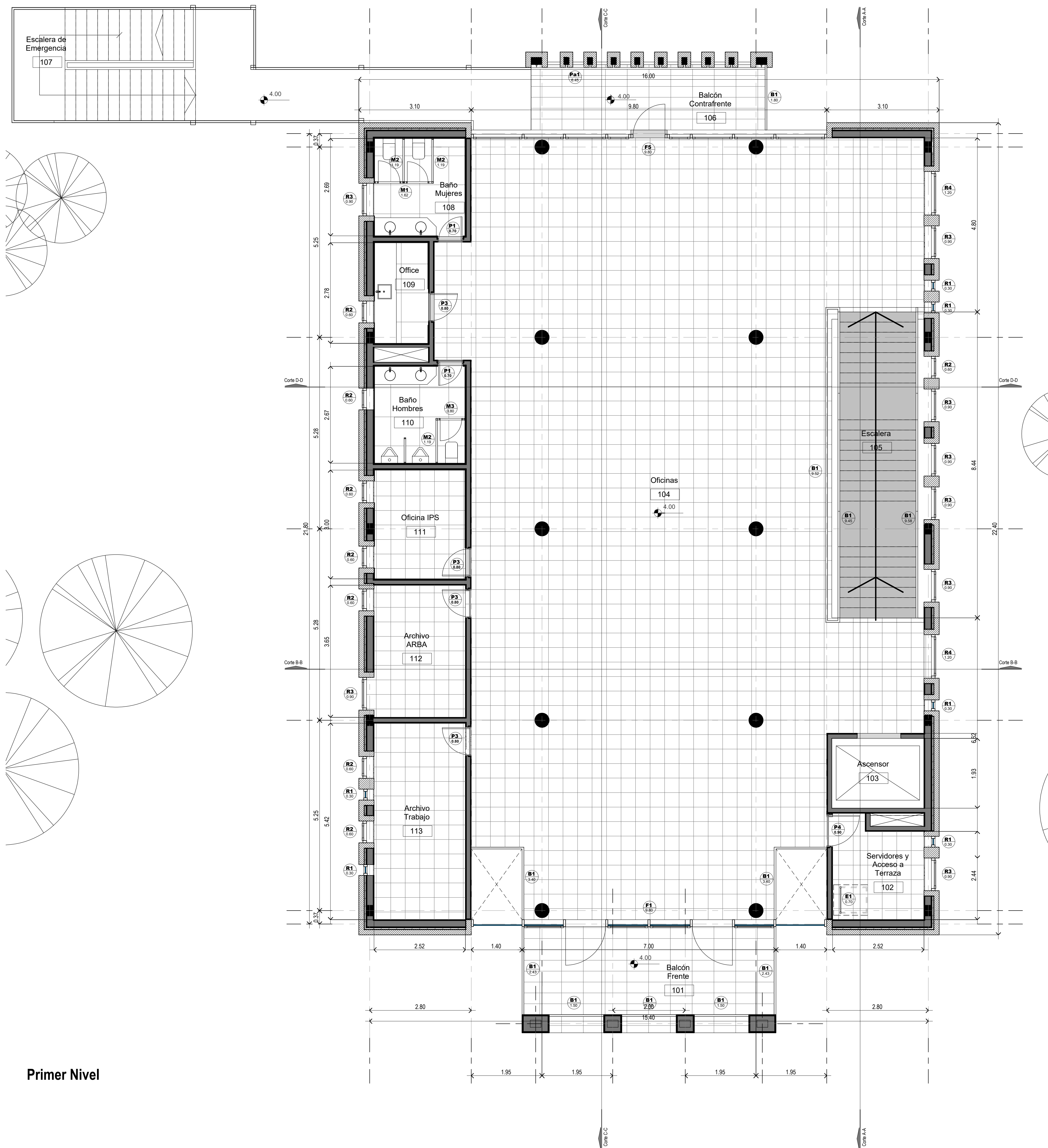

Primer Nivel

DIRECCIÓN PROVINCIAL DE ARQUITECTURA MINISTERIO DE INFRAESTRUCTURA Y SERVICIOS PÚBLICOS			
BUENOS AIRES PROVINCIA			
PROYECTO	OBRA		
Casa de la Provincia de Buenos Aires Municipio de San Antonio de Areco	Casa de la Provincia de Buenos Aires "Municipio de San Antonio de Areco"		
COLABORADORES	LOCALIDAD	PARTIDO	
Dirección Provincial de Arquitectura	SAN ANTONIO DE ARECO	SAN ANTONIO DE ARECO	
	PLANO	Planta 1° Nivel	
JEFE DE DEPARTAMENTO	ARG. ALEJANDRO BATAIN	AREA	DPTO. PATRIMONIO ARQUITECTONICO
DIRECTOR TÉCNICO	ARG. ALEJANDRO BATAIN	FECHA	09/03/2021
DIRECTOR PROVINCIAL	ARG. RODOLFO MACERA	N° EXPTE.	EX-2021-03298980-GDEBA-DPTLMYSPGP
N° ODEBA			

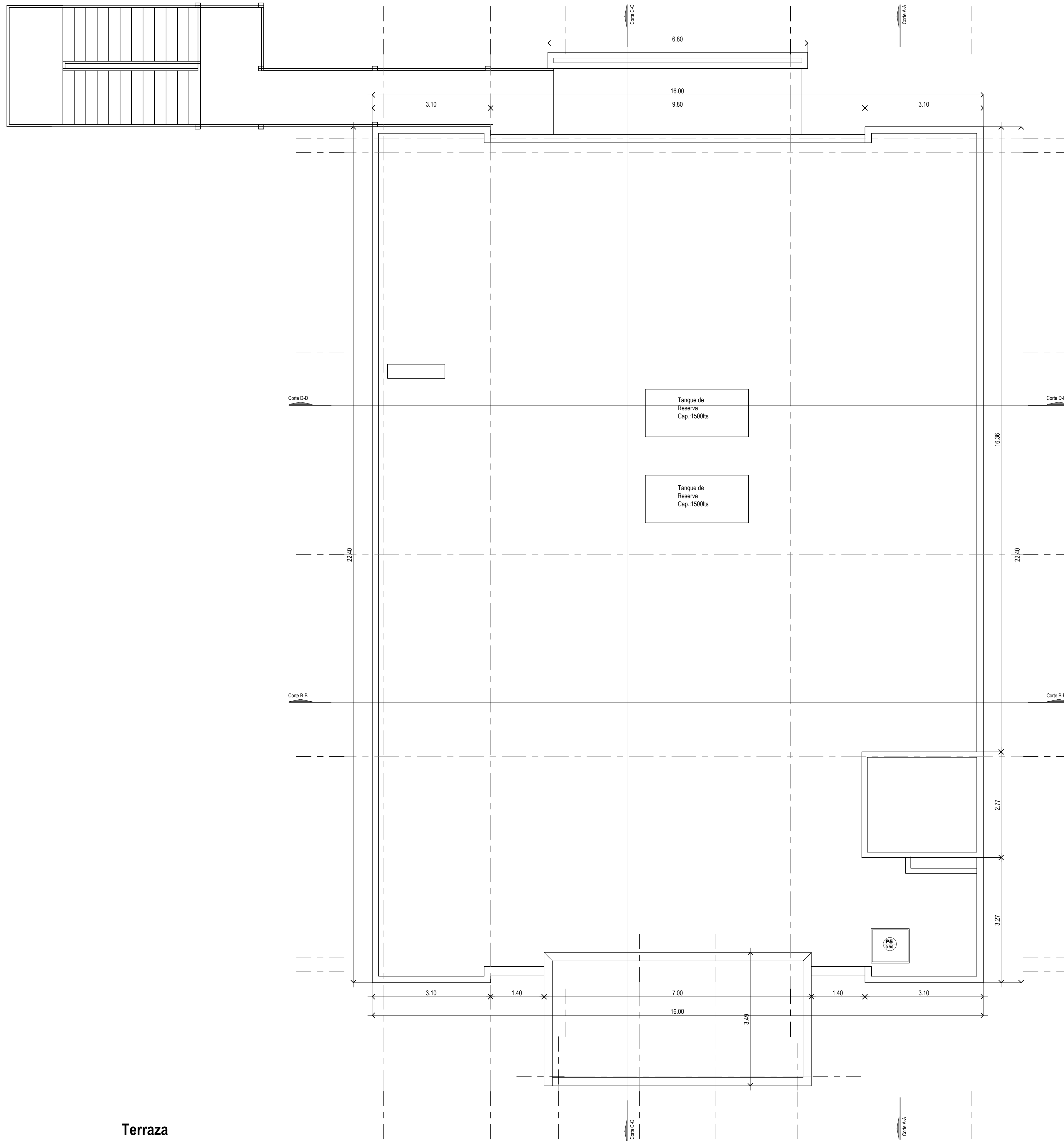

Terraza

DIRECCIÓN PROVINCIAL DE ARQUITECTURA MINISTERIO DE INFRAESTRUCTURA Y SERVICIOS PÚBLICOS			
BUENOS AIRES PROVINCIA			
PROYECTO Casa de la Provincia de Buenos Aires Municipio de San Antonio de Areco	OBRA Casa de la Provincia de Buenos Aires "Municipio de San Antonio de Areco"	LOCALIDAD SAN ANTONIO DE ARECO	PARTIDO SAN ANTONIO DE ARECO
COLABORADORES Dirección Provincial de Arquitectura	PLANO Planta Azótea	AREA DPTO. PATRIMONIO ARQUITECTONICO	
JEFE DE DEPARTAMENTO ARG. ALEJANDRO BATAIN	DIRECTOR TÉCNICO ARG. ALEJANDRO BATAIN	FECHA 09/03/2021	ISS. N° PLANOS TOTAL 150 04 53
DIRECTOR PROVINCIAL ARG. RODOLFO MACERA	N° EXPTE. EX-2021-03298980-GDEBA-DPTLAMYSPGP		
N° GDEBA			

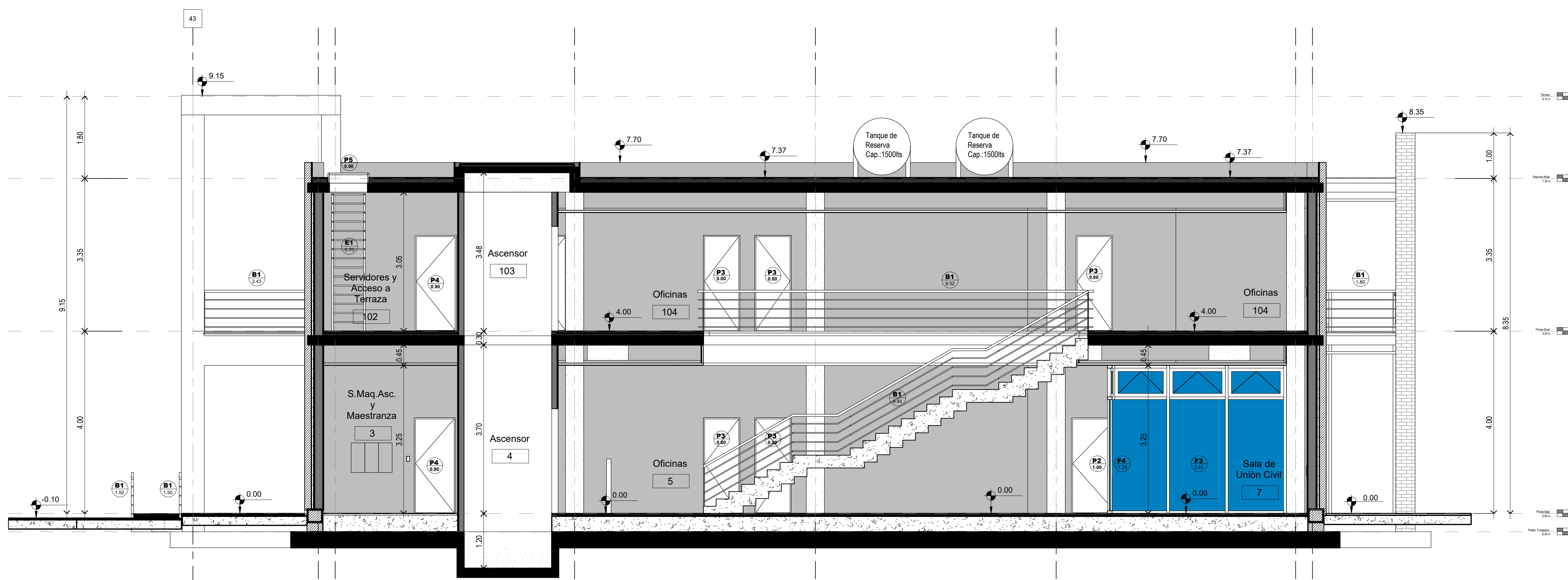

Corte A-A

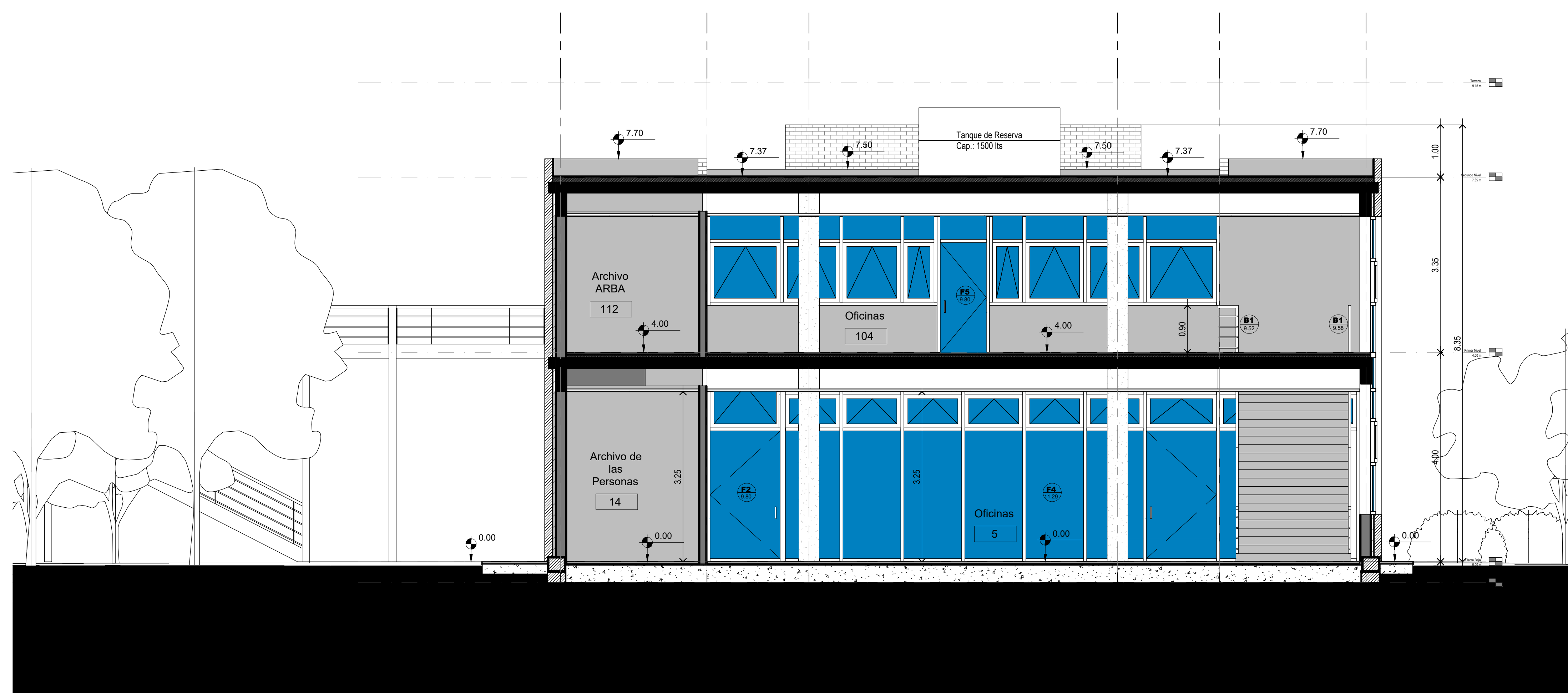

Corte B-B

DIRECCIÓN PROVINCIAL DE ARQUITECTURA MINISTERIO DE INFRAESTRUCTURA Y SERVICIOS PÚBLICOS			
BUENOS AIRES PROVINCIA			
PROYECTO	OBRA		
Casa de la Provincia de Buenos Aires Municipio de San Antonio de Areco	Casa de la Provincia de Buenos Aires "Municipio de San Antonio de Areco"		
COLABORADORES	LOCALIDAD		
Dirección Provincial de Arquitectura	SAN ANTONIO DE ARECO		
	PARTIDO		
	SAN ANTONIO DE ARECO		
	PLANO		
	Cortes A-A y B-B		
JEFE DE DEPARTAMENTO	ARG. ALEJANDRO BATAIN	AREA	DPTO. PATRIMONIO ARQUITECTONICO
DIRECTOR TÉCNICO	ARG. ALEJANDRO BATAIN	FECHA	09/03/2021
DIRECTOR PROVINCIAL	ARG. RODOLFO MACERA	Nº EXPTE.	EX-2021-03298980-GDEBA-DPTLMYSPGP
Nº ODEBA			

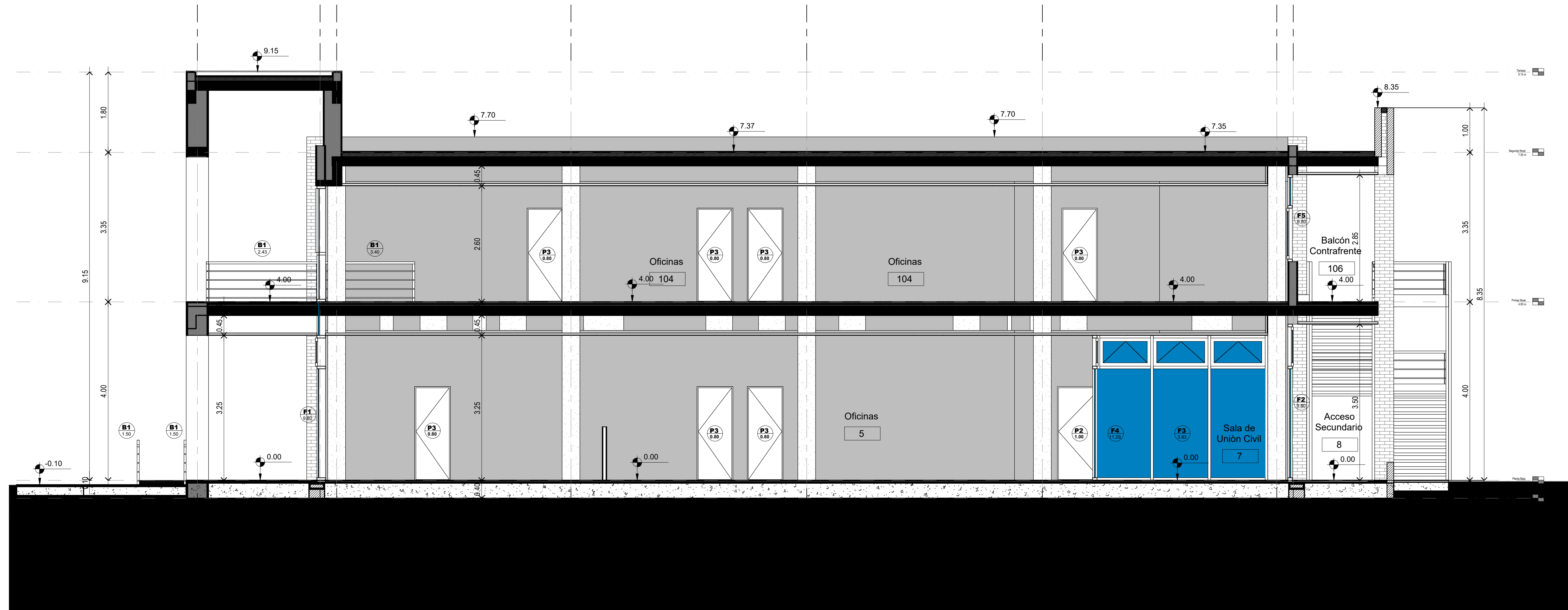

Corte C-C



Corte D-D

DIRECCIÓN PROVINCIAL DE ARQUITECTURA MINISTERIO DE INFRAESTRUCTURA Y SERVICIOS PÚBLICOS	
BUENOS AIRES PROVINCIA	
PROYECTO Casa de la Provincia de Buenos Aires Municipio de San Antonio de Areco	OBRA Casa de la Provincia de Buenos Aires "Municipio de San Antonio de Areco"
COLABORADORES Dirección Provincial de Arquitectura	LOCALIDAD: SAN ANTONIO DE ARECO PARTIDO: SAN ANTONIO DE ARECO PLANO Cortes C-C y D-D
JEFE DE DEPARTAMENTO ARG. ALEJANDRO BATAIN	AREA: DPTO. PATRIMONIO ARQUITECTONICO
DIRECTOR TÉCNICO ARG. ALEJANDRO BATAIN	FECHA: 09/03/2021
DIRECTOR PROVINCIAL ARG. RODOLFO MACERA	Nº EXPTE: EX-2021-032188900 - GDEBA-DPTLMYSPGP
Nº ODEBA	

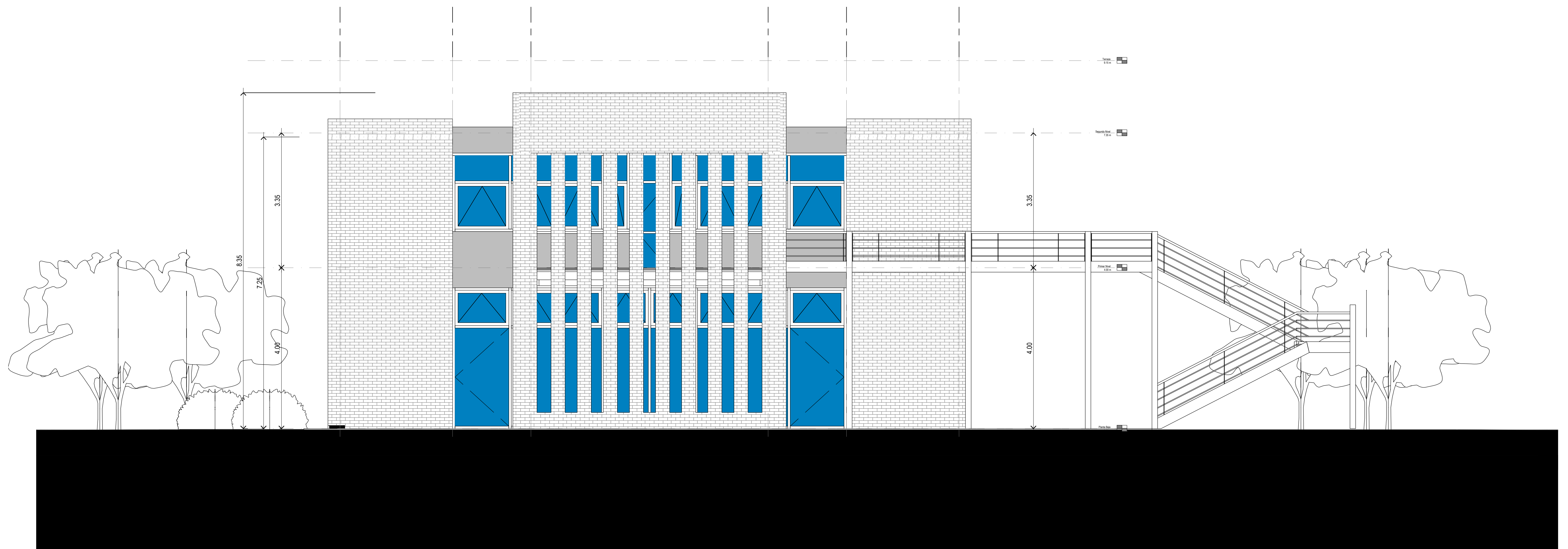

Vista Contrafrente

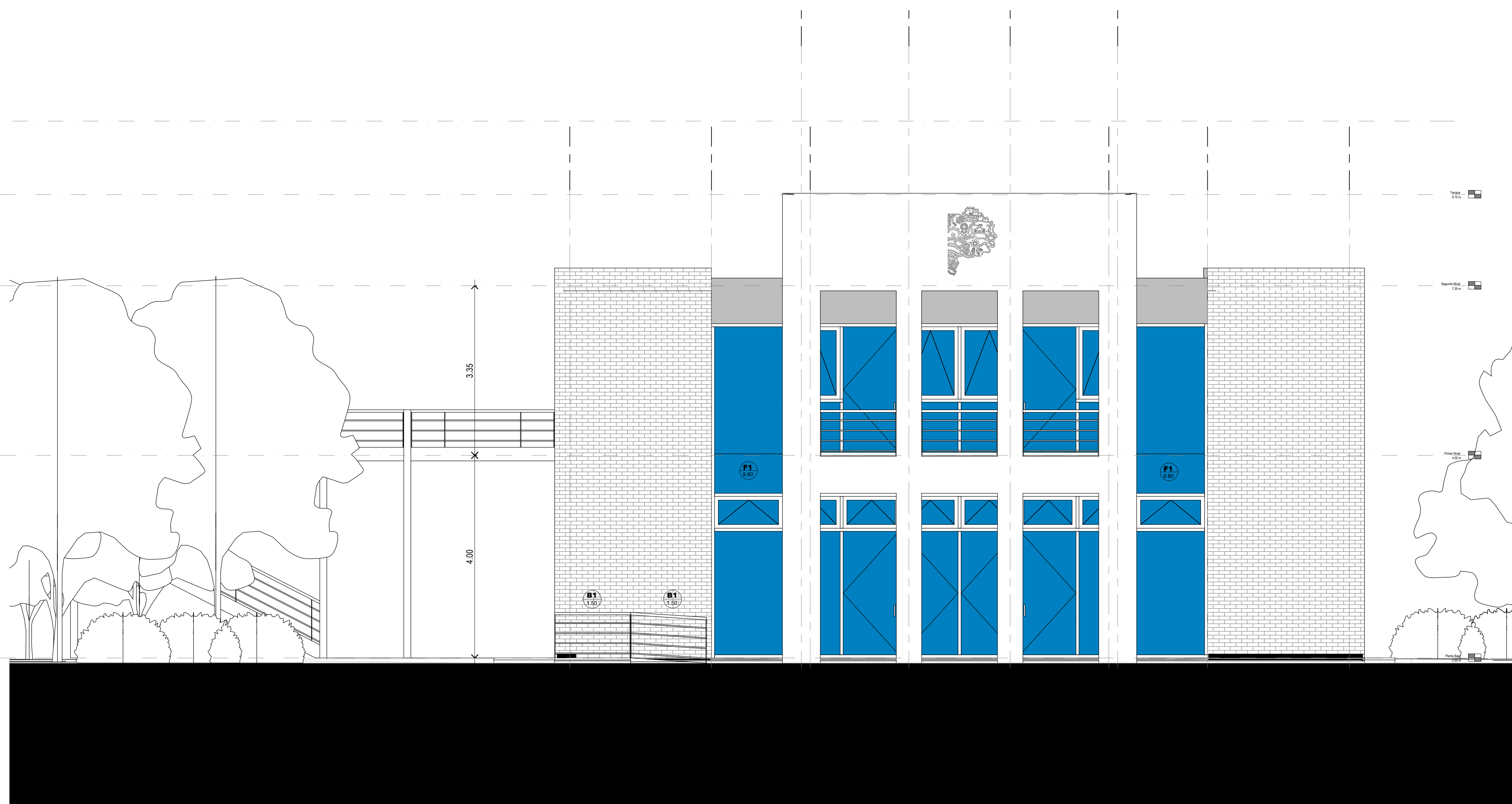

Vista Frente

DIRECCIÓN PROVINCIAL DE ARQUITECTURA MINISTERIO DE INFRAESTRUCTURA Y SERVICIOS PÚBLICOS			
BUENOS AIRES PROVINCIA			
PROYECTO	OBRA		
Casa de la Provincia de Buenos Aires Municipio de San Antonio de Areco	Casa de la Provincia de Buenos Aires "Municipio de San Antonio de Areco"		
COLABORADORES	LOCALIDAD		
Dirección Provincial de Arquitectura	SAN ANTONIO DE ARECO		
	PARTIDO		
	SAN ANTONIO DE ARECO		
	PLANO		
	Vistas		
JEFE DE DEPARTAMENTO	ARG. ALEJANDRO BATAIN	AREA	DPTO. PATRIMONIO ARQUITECTONICO
DIRECTOR TÉCNICO	ARG. ALEJANDRO BATAIN	FECHA	09/03/2021
DIRECTOR PROVINCIAL	ARG. RODOLFO MACERA	Nº EXPTE	EX-2021-03208060-GDEBA-DPTLMYSPGP
Nº GDEBA			

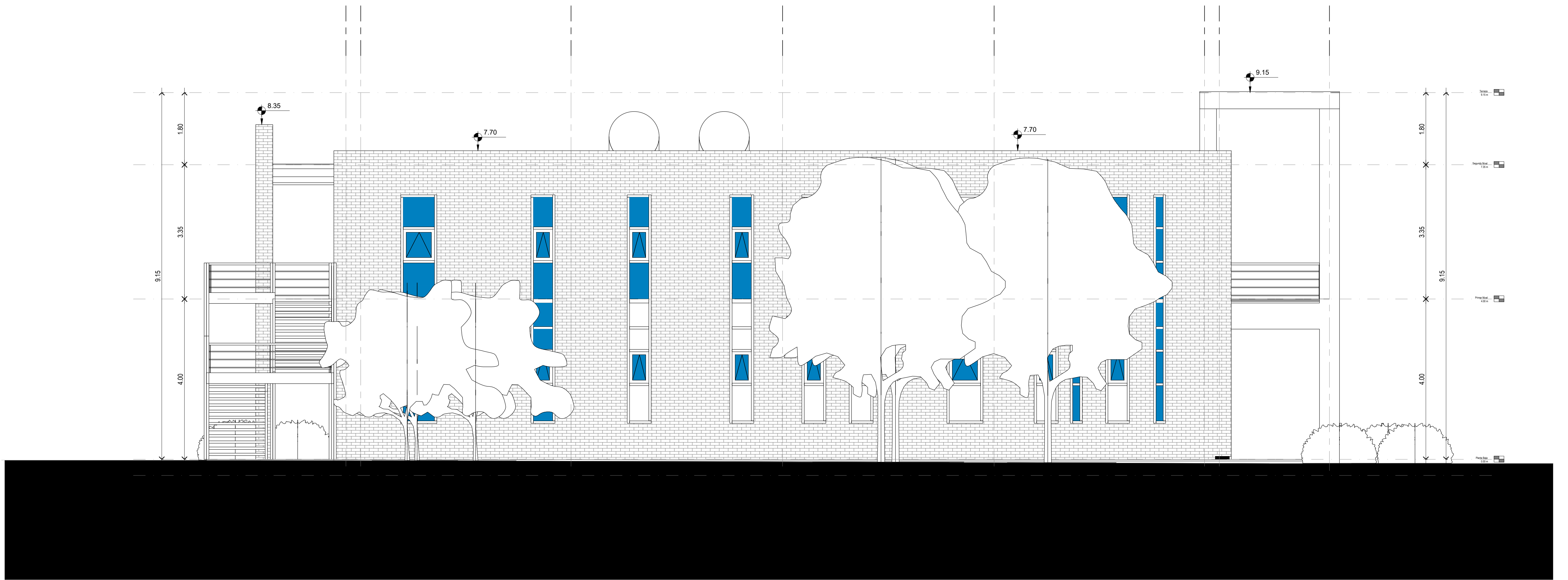

Vista Lateral Este



DIRECCIÓN PROVINCIAL DE ARQUITECTURA MINISTERIO DE INFRAESTRUCTURA Y SERVICIOS PÚBLICOS			
BUENOS AIRES PROVINCIA			
PROYECTO	OBRA		
Casa de la Provincia de Buenos Aires Municipio de San Antonio de Areco	Casa de la Provincia de Buenos Aires "Municipio de San Antonio de Areco"		
COLABORADORES	LOCALIDAD		
Dirección Provincial de Arquitectura	SAN ANTONIO DE ARECO		
	PARTIDO		
	SAN ANTONIO DE ARECO		
	PLANO		
	Vistas		
JEFE DE DEPARTAMENTO	ARG. ALEJANDRO BATAIN	AREA	DPTO. PATRIMONIO ARQUITECTONICO
DIRECTOR TÉCNICO	ARG. ALEJANDRO BATAIN	FECHA	09/03/2021
DIRECTOR PROVINCIAL	ARG. RODOLFO MACERA	N° EXPTE	EX-2021-03208080-GDEBA-DIPLMYSRPGP
N° GDEBA			
		ISS	N° PLANOS TOTAL
		150	08 53



Vista Lateral Oeste



DIRECCIÓN PROVINCIAL DE ARQUITECTURA MINISTERIO DE INFRAESTRUCTURA Y SERVICIOS PÚBLICOS			
BUENOS AIRES PROVINCIA			
PROYECTO	OBRA		
Casa de la Provincia de Buenos Aires Municipio de San Antonio de Areco	Casa de la Provincia de Buenos Aires "Municipio de San Antonio de Areco"		
COLABORADORES	LOCALIDAD		
Dirección Provincial de Arquitectura	SAN ANTONIO DE ARECO		
	PARTIDO		
	SAN ANTONIO DE ARECO		
	PLANO		
	Vistas		
JEFE DE DEPARTAMENTO	ARG. ALEJANDRO BATAIN	AREA	DPTO. PATRIMONIO ARQUITECTONICO
DIRECTOR TÉCNICO	ARG. ALEJANDRO BATAIN	FECHA	09/03/2021
DIRECTOR PROVINCIAL	ARG. RODOLFO MACERA	Nº EXPTE.	EX-2021-03208080 - GDEBA-DPTLMYSPGP
Nº ODEBA			

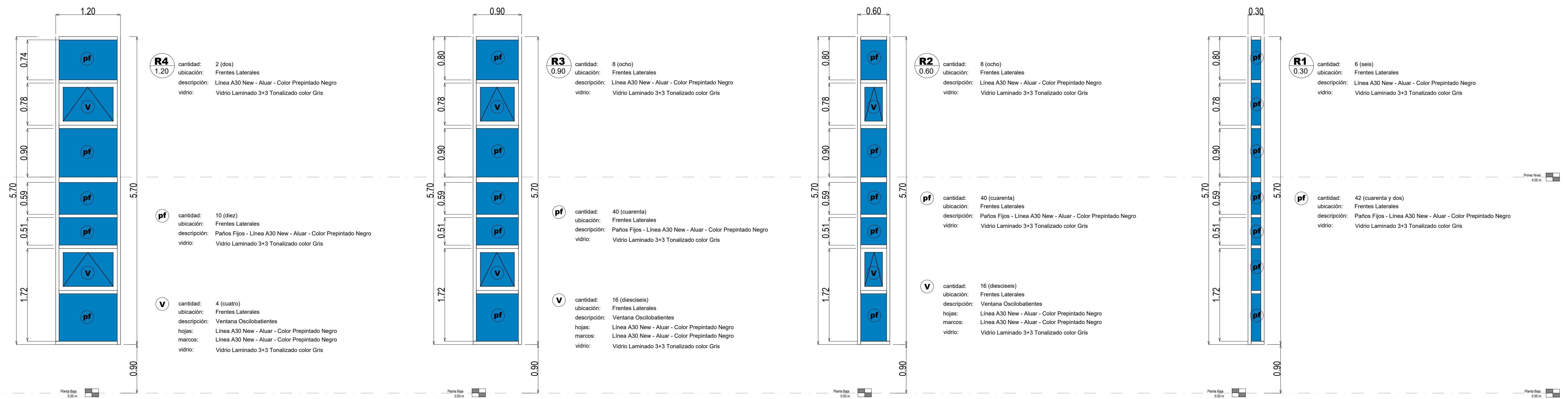

Rajas sobre Vistas Laterales

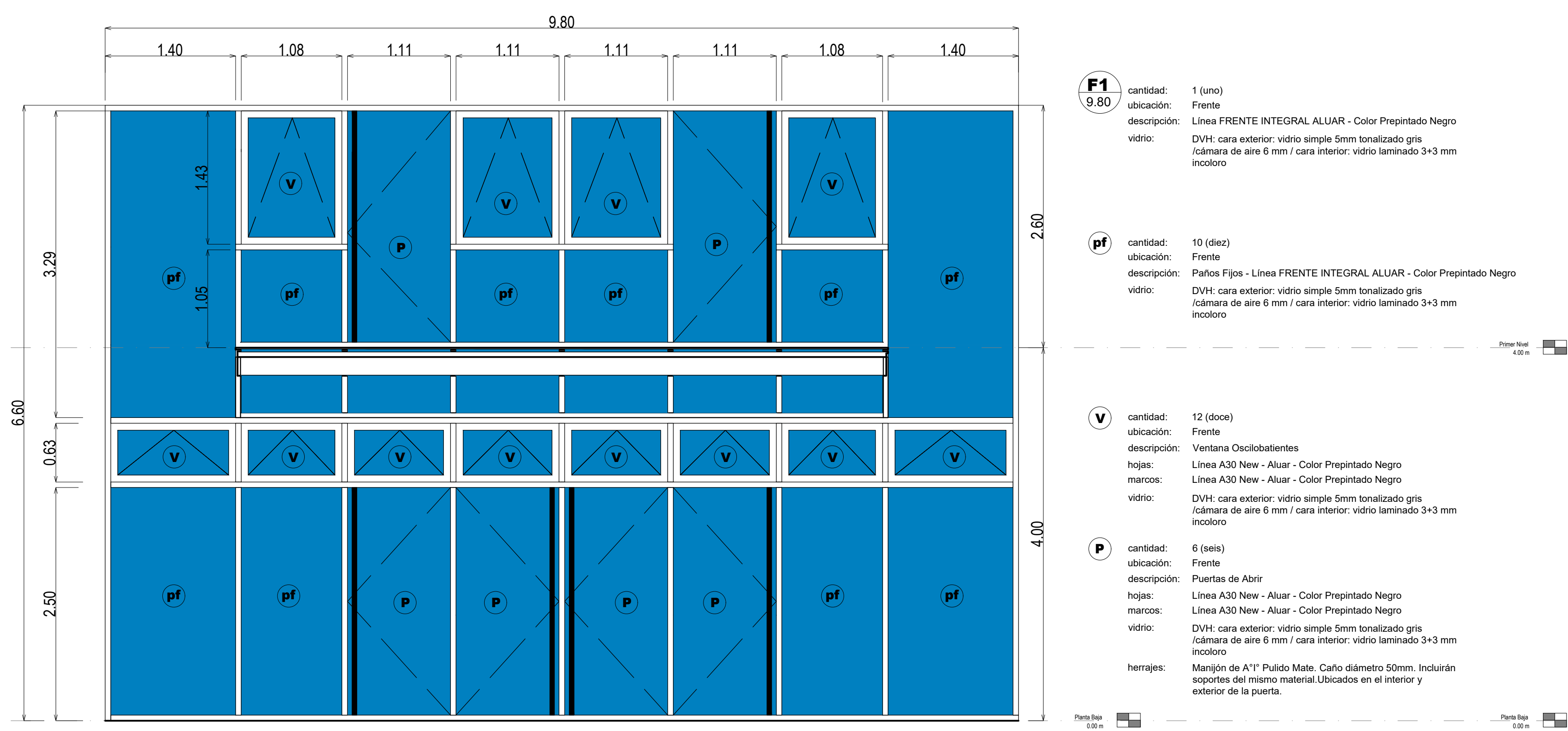

Sobre Frente

DIRECCIÓN PROVINCIAL DE ARQUITECTURA MINISTERIO DE INFRAESTRUCTURA Y SERVICIOS PÚBLICOS			
BUENOS AIRES PROVINCIA			
PROYECTO Casa de la Provincia de Buenos Aires Municipio de San Antonio de Areco	OBRA Casa de la Provincia de Buenos Aires "Municipio de San Antonio de Areco"		
	LOCALIDAD SAN ANTONIO DE ARECO	PARTIDO SAN ANTONIO DE ARECO	
COLABORADORES Dirección Provincial de Arquitectura	PLANO Planilla de Carpinterías Frontes A		
JEFE DE DEPARTAMENTO ARQ. ALEJANDRO BATAIN	ÁREA DPTO. PATRIMONIO ARQUITECTÓNICO		
DIRECTOR TÉCNICO ARQ. ALEJANDRO BATAIN	FECHA 09/03/2021	ESQ. 150	Nº PLANO 14
DIRECTOR PROVINCIAL ARQ. RODOLFO MACERA	Nº EXPRTE. EX-2021-03298980 - GDEBA-DPTLMYSPGP		
Nº ODEBA			

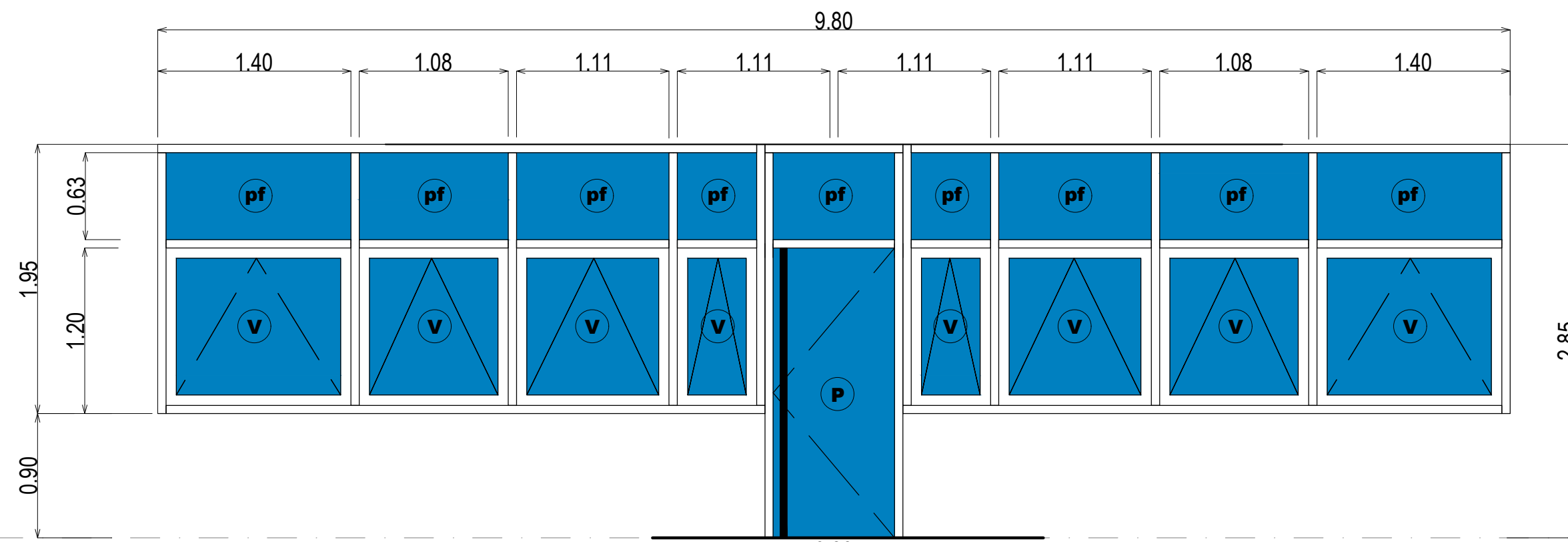

F5
9.80 cantidad: 1 (uno)
ubicación: Contrafrente
descripción: Línea A30 New - Aluar - Color Prepintado Negro
vidrio: DVH: cara exterior: vidrio simple 5mm tonalizado gris / cámara de aire 6 mm / cara interior: vidrio laminado 3+3 mm incoloro

pf cantidad: 9 (nueve)
ubicación: Contrafrente
descripción: Paños Fijos - Línea A30 New - Aluar - Color Prepintado Negro
vidrio: DVH: cara exterior: vidrio simple 5mm tonalizado gris / cámara de aire 6 mm / cara interior: vidrio laminado 3+3 mm incoloro

V cantidad: 8 (ocho)
ubicación: Contrafrente
descripción: Ventana Oscilobatientes
hojas: Línea A30 New - Aluar - Color Prepintado Negro
marcos: Línea A30 New - Aluar - Color Prepintado Negro
vidrio: DVH: cara exterior: vidrio simple 5mm tonalizado gris / cámara de aire 6 mm / cara interior: vidrio laminado 3+3 mm incoloro

P cantidad: 1 (una)
ubicación: Contrafrente
descripción: Puertas de Abrir
hojas: Línea A30 New - Aluar - Color Prepintado Negro
marcos: Línea A30 New - Aluar - Color Prepintado Negro
vidrio: DVH: cara exterior: vidrio simple 5mm tonalizado gris / cámara de aire 6 mm / cara interior: vidrio laminado 3+3 mm incoloro
herrajes: Manijón de A1* Pulido Mate. Caño diámetro 50mm. Incluirán soportes del mismo material Ubicados en el interior y exterior de la puerta.

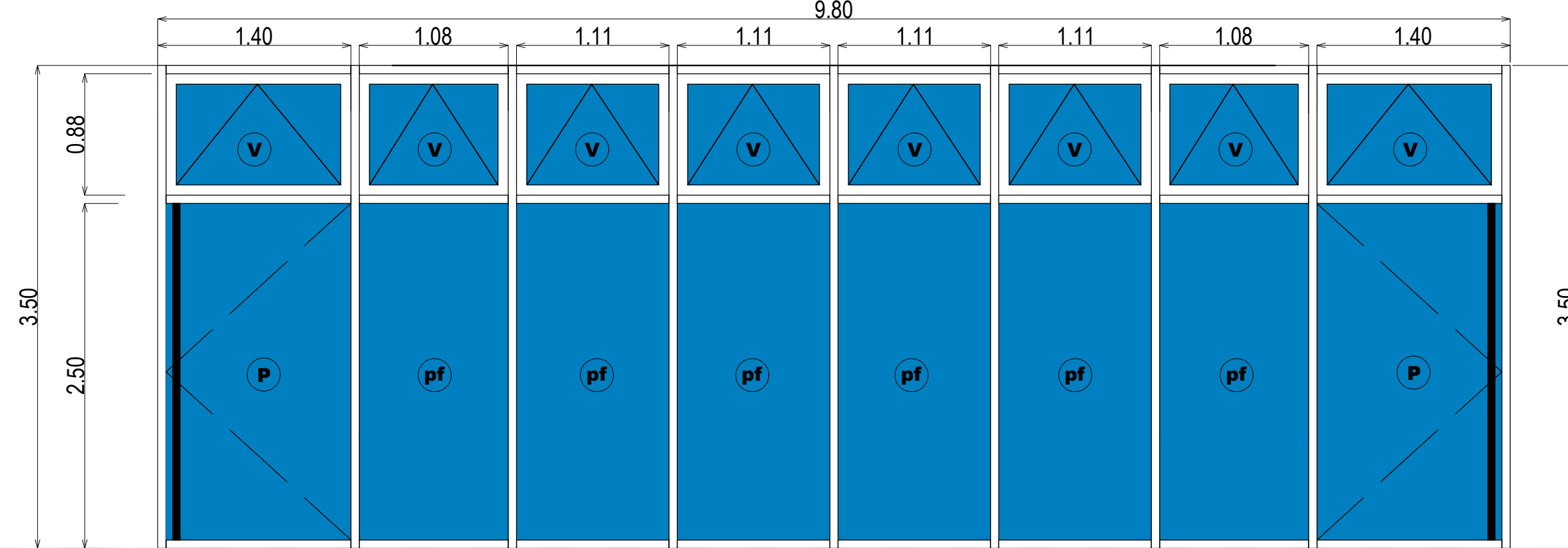

F2
9.80 cantidad: 1 (uno)
ubicación: Contrafrente
descripción: Línea A30 New - Aluar - Color Prepintado Negro
vidrio: DVH: cara exterior: vidrio simple 5mm tonalizado gris / cámara de aire 6 mm / cara interior: vidrio laminado 3+3 mm incoloro

pf cantidad: 6 (seis)
ubicación: Contrafrente
descripción: Paños Fijos - Línea A30 New - Aluar - Color Prepintado Negro
vidrio: DVH: cara exterior: vidrio simple 5mm tonalizado gris / cámara de aire 6 mm / cara interior: vidrio laminado 3+3 mm incoloro

V cantidad: 8 (ocho)
ubicación: Contrafrente
descripción: Ventana Oscilobatientes
hojas: Línea A30 New - Aluar - Color Prepintado Negro
marcos: Línea A30 New - Aluar - Color Prepintado Negro
vidrio: DVH: cara exterior: vidrio simple 5mm tonalizado gris / cámara de aire 6 mm / cara interior: vidrio laminado 3+3 mm incoloro

P cantidad: 2 (dos)
ubicación: Contrafrente
descripción: Puertas de Abrir
hojas: Línea A30 New - Aluar - Color Prepintado Negro
marcos: Línea A30 New - Aluar - Color Prepintado Negro
vidrio: DVH: cara exterior: vidrio simple 5mm tonalizado gris / cámara de aire 6 mm / cara interior: vidrio laminado 3+3 mm incoloro
herrajes: Manijón de A1* Pulido Mate. Caño diámetro 50mm. Incluirán soportes del mismo material Ubicados en el interior y exterior de la puerta.

Sobre Contrafrente

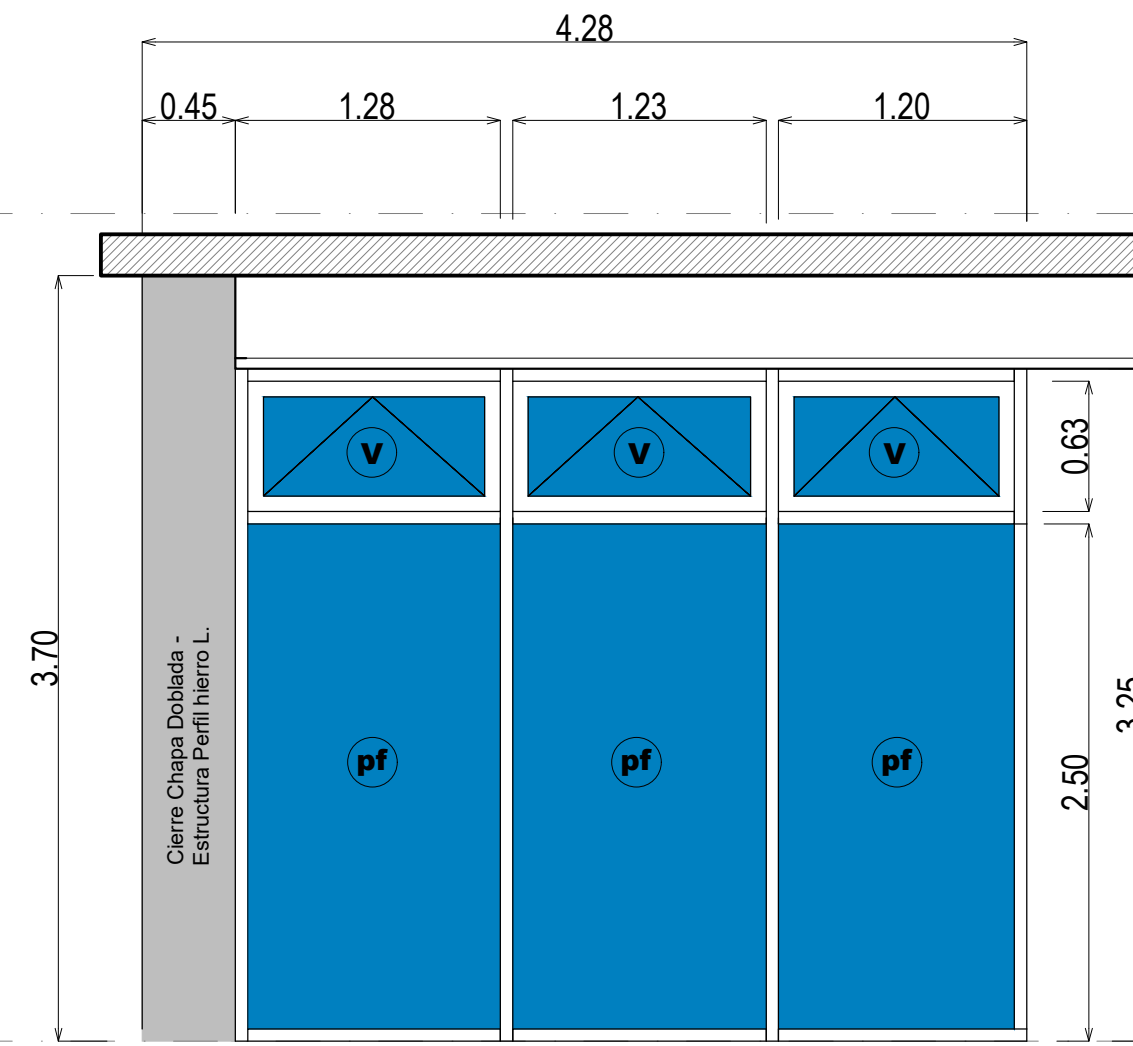

F3
3.83 cantidad: 1 (uno)
ubicación: Registro Civil
descripción: Línea A30 New - Aluar - Color Prepintado Negro
vidrio: Vidrio Laminado 3+3 Transparente con Píoteo Vinilo

pf cantidad: 3 (tres)
ubicación: Registro Civil
descripción: Paños Fijos - Línea A30 New - Aluar - Color Prepintado Negro
vidrio: Vidrio Laminado 3+3 Transparente con Píoteo Vinilo

V cantidad: 3 (tres)
ubicación: Registro Civil
descripción: Ventana Oscilobatientes
hojas: Línea A30 New - Aluar - Color Prepintado Negro
marcos: Línea A30 New - Aluar - Color Prepintado Negro
vidrio: Vidrio Laminado 3+3 Transparente con Píoteo Vinilo

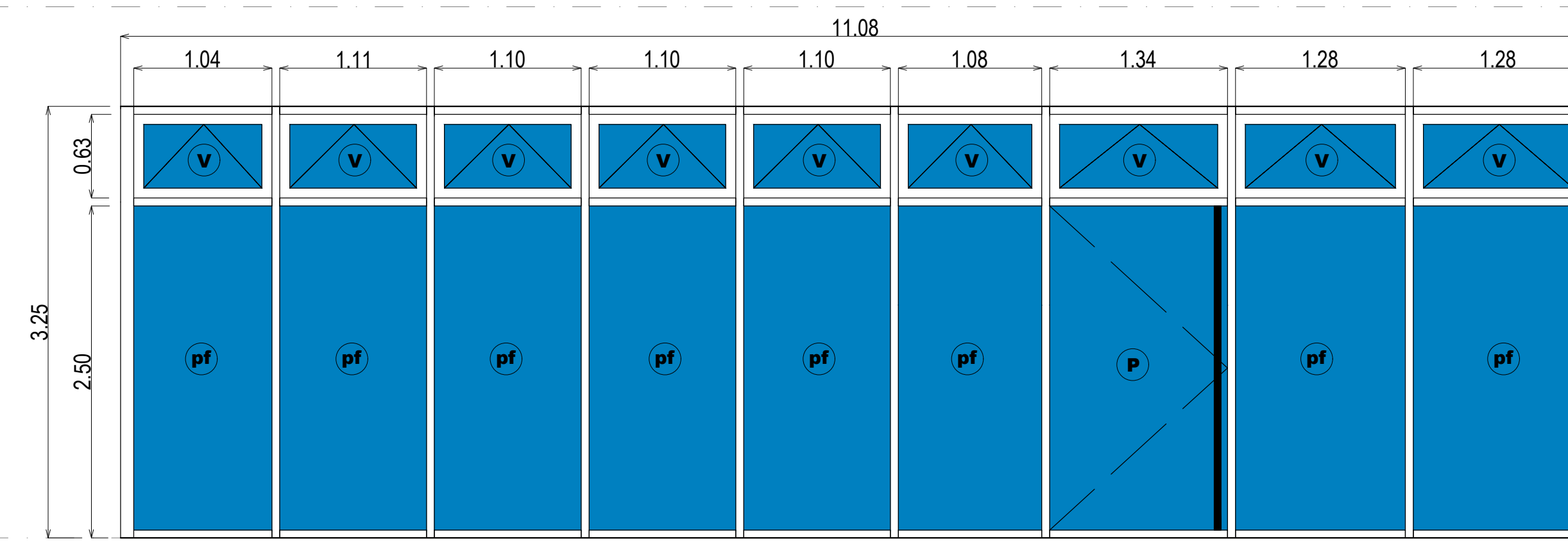

F4
11.29 cantidad: 1 (uno)
ubicación: Registro Civil
descripción: Línea A30 New - Aluar - Color Prepintado Negro
vidrio: Vidrio Laminado 3+3 Transparente con Píoteo Vinilo

pf cantidad: 8 (ocho)
ubicación: Registro Civil
descripción: Paños Fijos - Línea A30 New - Aluar - Color Prepintado Negro
vidrio: Vidrio Laminado 3+3 Transparente con Píoteo Vinilo

V cantidad: 9 (nueve)
ubicación: Registro Civil
descripción: Ventana Oscilobatientes
hojas: Línea A30 New - Aluar - Color Prepintado Negro
marcos: Línea A30 New - Aluar - Color Prepintado Negro
vidrio: Vidrio Laminado 3+3 Transparente con Píoteo Vinilo

P cantidad: 1 (una)
ubicación: Registro Civil
descripción: Puerta de Abrir
hojas: Línea A30 New - Aluar - Color Prepintado Negro
marcos: Línea A30 New - Aluar - Color Prepintado Negro
vidrio: Vidrio Laminado 3+3 Transparente con Píoteo Vinilo
herrajes: Manijón de A1* Pulido Mate. Caño diámetro 50mm. Incluirán soportes del mismo material Ubicados en el interior y exterior de la puerta.

Sobre Frente

DIRECCIÓN PROVINCIAL DE ARQUITECTURA MINISTERIO DE INFRAESTRUCTURA Y SERVICIOS PÚBLICOS			
BUENOS AIRES PROVINCIA			
PROYECTO Casa de la Provincia de Buenos Aires Municipio de San Antonio de Areco	OBRA Casa de la Provincia de Buenos Aires "Municipio de San Antonio de Areco"	LOCALIDAD SAN ANTONIO DE ARECO	BARTIDO SAN ANTONIO DE ARECO
COLABORADORES Dirección Provincial de Arquitectura		PLANO Planilla de Carpinterías Frontes B	
JEFE DE DEPARTAMENTO ARG. ALEJANDRO BATAIN	AREA DPTO. PATRIMONIO ARQUITECTONICO	FECHA 09/03/2021	TOTAL 150
DIRECTOR TÉCNICO ARG. ALEJANDRO BATAIN	FECHA 09/03/2021	Nº PLANO 15	TOTAL 53
DIRECTOR PROVINCIAL ARG. RODOLFO MACERA	Nº EXPTE. EX-2021-03298960-GDEBA-DPTLMYSPGP		
Nº ODEBA			

NOMENCLATURA	P1	CANTIDAD	4 (cuatro)	NOMENCLATURA	P2	CANTIDAD	1 (una)	NOMENCLATURA	P3	CANTIDAD	7 (siete)	NOMENCLATURA	P4	CANTIDAD	2 (dos)
UBICACIÓN	Baños Mujeres (10), (108), y Baños Hombres (12),(110)			UBICACIÓN	Baño Accesible (11)			UBICACIÓN	Oficina (13), Archivo de las Personas (14), Archivo IOMA (15) y Oficina (109), Oficina IPS (111), Archivo ARBA (112) y Archivo Trabajo (113)			UBICACIÓN	Sala de Máquinas Ascensor y Maestranza (3) y Servidores y Acceso a Terraza (102)		
DESCRIPCIÓN	Puerta de Abrir			DESCRIPCIÓN	Puerta de Abrir			DESCRIPCIÓN	Puerta de Abrir			DESCRIPCIÓN	Puerta de Abrir		
HOJA	Placa 2". Bastidor madera maciza / relleno celulósico emplacado en ambas caras con MDF 5.5mm / revestida en enchapado melamínico color Roble Blanco, Marca Masisa línea Escencia o similar 0.8 mm. Canto Idem Terminación Guardapié.			HOJA	Placa 2". Bastidor madera maciza / relleno celulósico emplacado en ambas caras con MDF 5.5mm / revestida en enchapado melamínico color Roble Blanco, Marca Masisa línea Escencia o similar 0.8 mm. Canto Idem Terminación Guardapié.			HOJA	Placa 2". Bastidor madera maciza / relleno celulósico emplacado en ambas caras con MDF 5.5mm / revestida en enchapado melamínico color Roble Blanco, Marca Masisa línea Escencia o similar 0.8 mm. Canto Idem terminación.			HOJA	Chapa Doblada DD BWG nº 16 Real ACINDAR doble decapado de primera. Conformada en bandeja autoportante estampada en frío, contenido interno placas termo acústicas sin transmisión de temp. ni puente térmico. Cara exterior revestida en enchapado melamínico color Roble Blanco, Marca Masisa línea Escencia o similar 0.8 mm		
MARCO	Chapa Doblada DD BWG nº 16 - Color Blanco			MARCO	Chapa Doblada DD BWG nº 16 - Color Blanco			MARCO	Chapa Doblada DD BWG nº 16 - Color Blanco			MARCO	Chapa Doblada DD BWG nº 16 - Color Blanco		
HERRAJES	Sistema Cierre con Cerradura Doble Pomo terminación Platil. 3 bisagras Pomelas Bronce Platil - Cierrpuertas Hidráulico			HERRAJES	Sistema Cierre con Cerradura Doble Pomo terminación Platil. 3 bisagras Pomelas Bronce Platil - Cierrpuertas Hidráulico Barril de Empuje Accesible			HERRAJES	Sistema Cierre con Cerradura Doble Pomo terminación Platil. 3 bisagras Pomelas Bronce Platil - Cierrpuertas Hidráulico			HERRAJES	Barril Antipánico YALE - CORNI Bisagras a munición de alto tránsito y desempeño.		
OBSERVACIONES	Terminación Guardapié: Pieza entera cubre ambos lados A" 3mm 10 cm alto.			OBSERVACIONES	Terminación Guardapié: Pieza entera cubre ambos lados A" 3mm 10 cm alto.			OBSERVACIONES	Terminación Guardapié: Pieza entera cubre ambos lados A" 3mm 10 cm alto.			OBSERVACIONES	Terminación Guardapié: Pieza entera cubre ambos lados A" 3mm 10 cm alto. Puerta Certificada F60		
NOMENCLATURA	P5	CANTIDAD	1 (una)	NOMENCLATURA	M1	CANTIDAD	2 (dos)	NOMENCLATURA	M2	CANTIDAD	6 (seis)	NOMENCLATURA	M3	CANTIDAD	2 (dos)
UBICACIÓN	Servidores y Acceso a Terraza (102)			UBICACIÓN	Baños Mujeres (10), (108)			UBICACIÓN	Baños Mujeres (10), (108), y Baños Hombres (12),(110)			UBICACIÓN	Baños Hombres (12),(110)		
DESCRIPCIÓN	Hoja de Abrir			DESCRIPCIÓN	Panel PIVOT Bath 45 Gris Grafito Zócalo de acero inoxidable 10 cm hasta altura cielorraso Puertas: altura dintel puerta de acceso			DESCRIPCIÓN	Panel PIVOT Bath 45 Gris Grafito Zócalo de acero inoxidable 10 cm hasta altura cielorraso Puertas: altura dintel puerta de acceso			DESCRIPCIÓN	Panel PIVOT Bath 45 Gris Grafito Zócalo de acero inoxidable 10 cm hasta altura cielorraso Puertas: altura dintel puerta de acceso		
HOJA	Chapa Doblada DD BWG nº 16 - Pintado Color Negro														
MARCO	Chapa Doblada DD BWG nº 16 - Pintado Color Negro														
NOMENCLATURA	Re1	CANTIDAD	1 (una)	NOMENCLATURA	B1	CANTIDAD	44.21 ml	NOMENCLATURA	Pa1	CANTIDAD	1 (una)				
UBICACIÓN	Sala de Máquinas (3)			UBICACIÓN	Escalera (6), Balcón Frente (101), Balcón Contrafrente (106), Oficinas (104), y Rampa Acceso Frente.			UBICACIÓN	Balcón Contrafrente (106)						
DESCRIPCIÓN	Puerta de Abrir con jambas de hierro ángulo 30x30 mm. Bastidor con Parantes Verticales y travesaños de hierro ángulo 30x30 mm. Reja conformada con planchuelas de hierro de 1/4" x 3/16" soldadas al bastidor cada 10 cm. Columna esquina caño cuadrado, fijado al suelo por medio de tornillos y un soporte amurado al contrapiso. Terminación Pintura color Negro Mate.			DESCRIPCIÓN	Baranda construida en caños cuadrados de A"1". Caños soldados a Planchuela Vertical. Planchuelas verticales fijadas a Losa.			DESCRIPCIÓN	Pasamanos construido en caño cuadrado de A"1". Sujeción a pared por medio de tornillos.						

DIRECCIÓN PROVINCIAL DE ARQUITECTURA MINISTERIO DE INFRAESTRUCTURA Y SERVICIOS PÚBLICOS			
BUENOS AIRES PROVINCIA			
PROYECTO	Obra		
Casa de la Provincia de Buenos Aires Municipio de San Antonio de Areco	Casa de la Provincia de Buenos Aires "Municipio de San Antonio de Areco"		
	LOCALIDAD	SAN ANTONIO DE ARECO	
	PARTIDO	SAN ANTONIO DE ARECO	
COLABORADORES	PLANO		
Dirección Provincial de Arquitectura	Planilla de Carpinterías		
JEFE DE DEPARTAMENTO	ARQ. ALEJANDRO BATAIN	ÁREA	DPTO. PATRIMONIO ARQUITECTÓNICO
DIRECTOR TÉCNICO	ARQ. ALEJANDRO BATAIN	FECHA	09/03/2021
DIRECTOR PROVINCIAL	ARQ. RODOLFO MACERA	Nº EXPRTE.	EX-2021-03298900 - GDEBA-DPTLMVSPGR
Nº GDEBA			

SOLADOS

Planta Baja

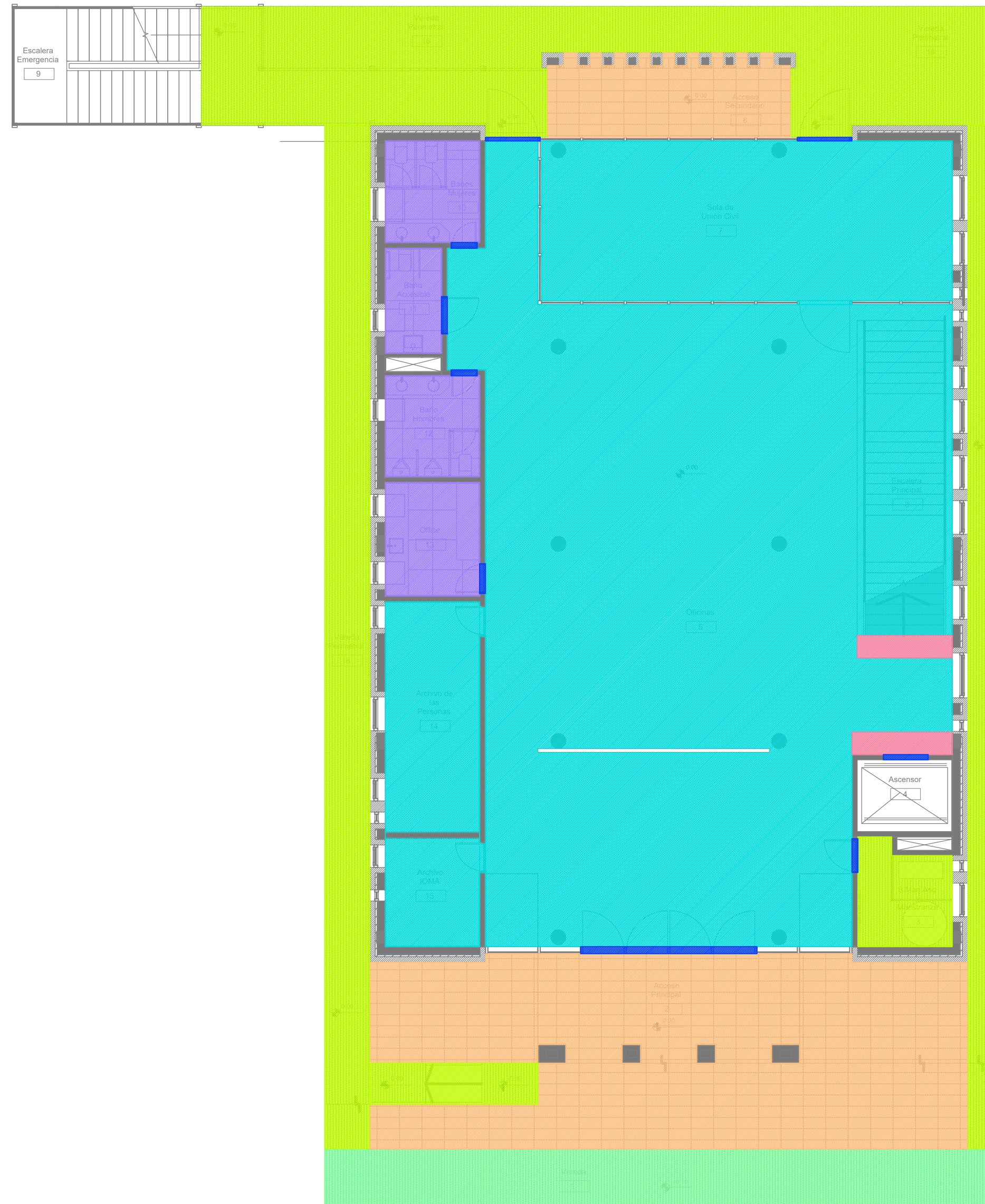

Primer Nivel

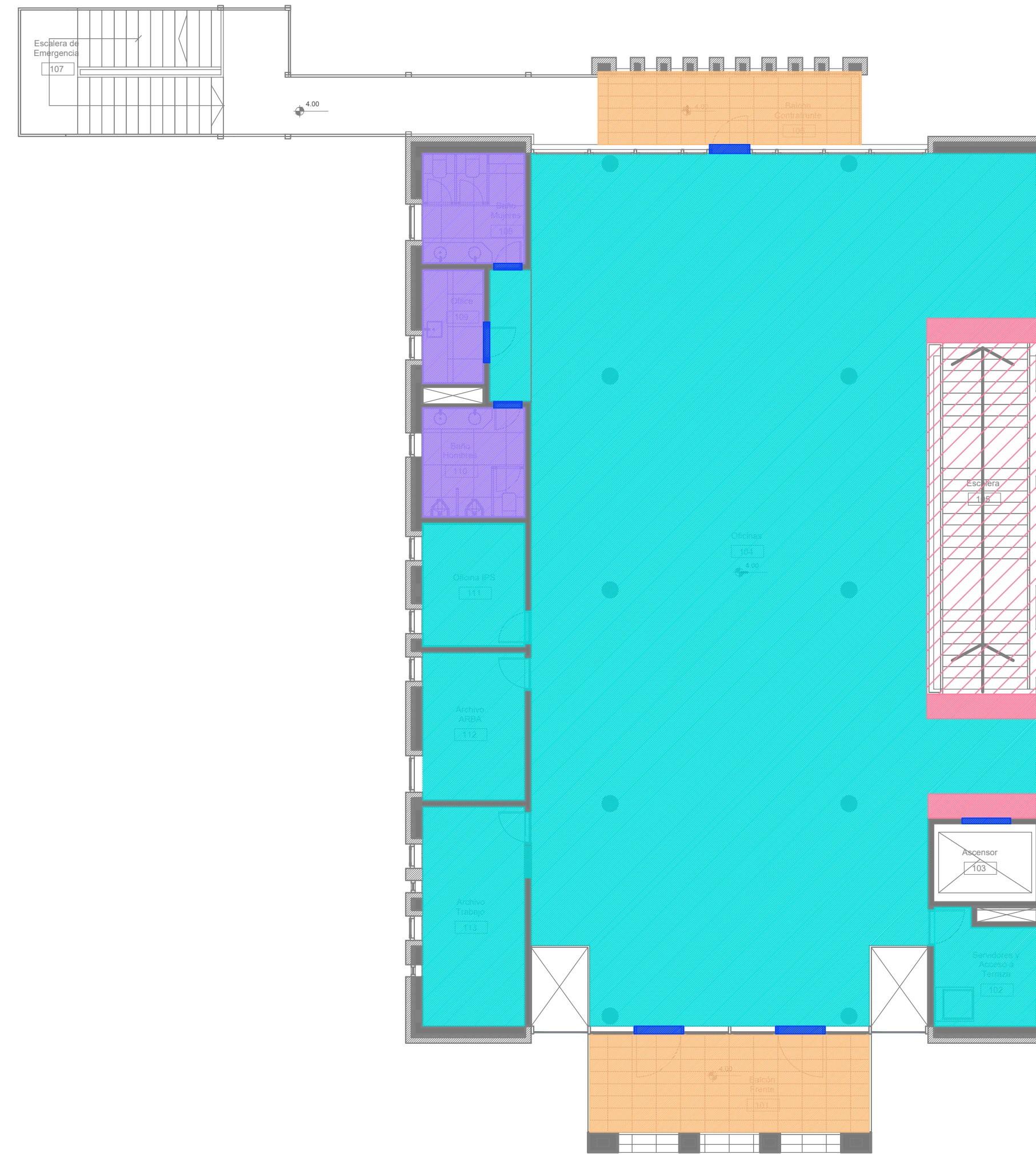

REFERENCIAS

Mosaico Granítico Compacto JB Blangino Código: Blanco Torino OC322 40 x 40 cm	Mosaico Granítico Granallado Código: Blanco Torino OC322 Ancho escalera y puerta ascensor
Cemento Fratasado	Porcelanato ILVA Grani Color: Griggio 90 x 90 cm
Solía Mármol Negro Absoluto	Enduido Con Monotop
Porcelanato ILVA Soho Glam 60 x 60 cm	Solado para Vereda Municipal

CIELORRASOS

Planta Baja

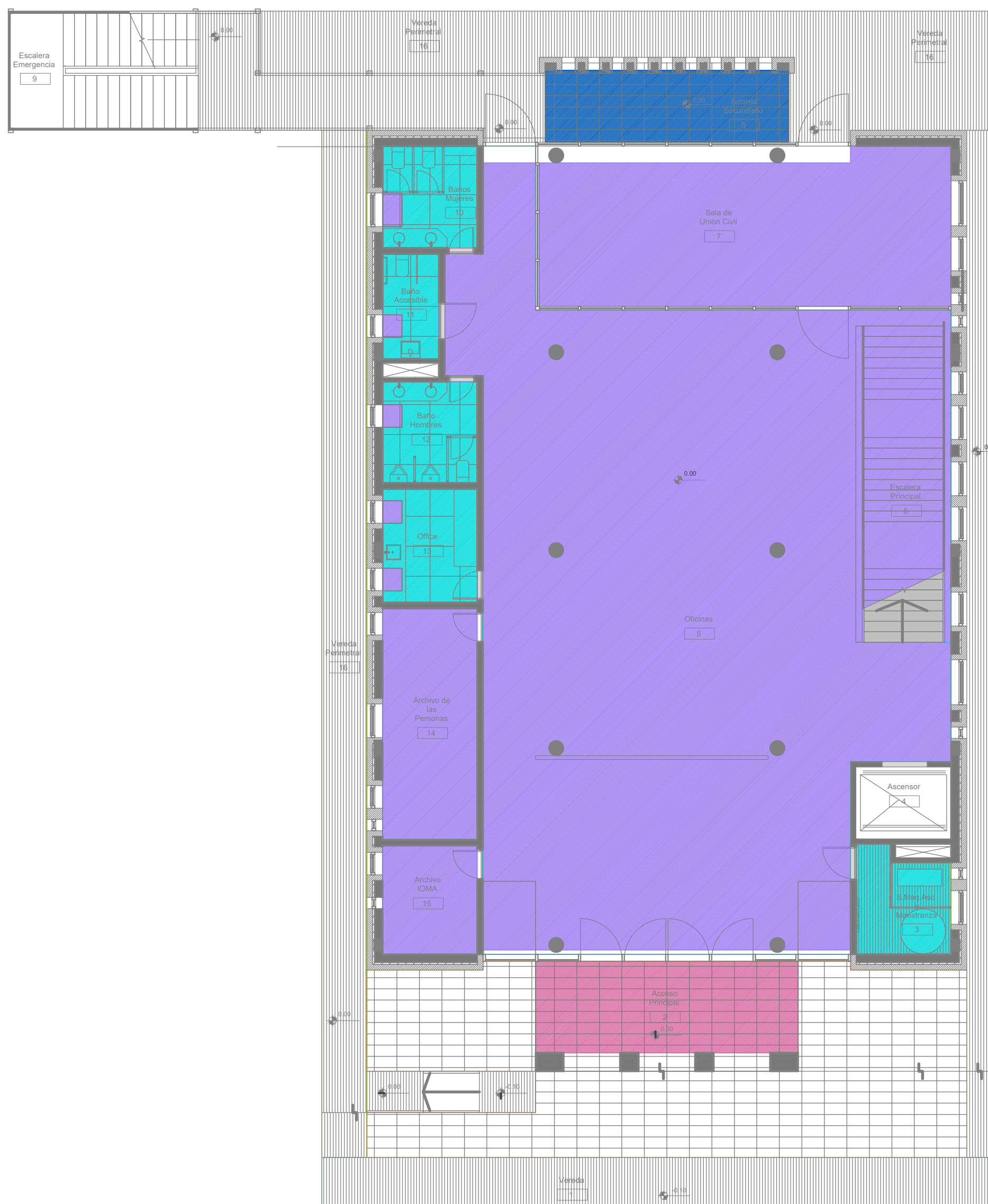

Primer Nivel

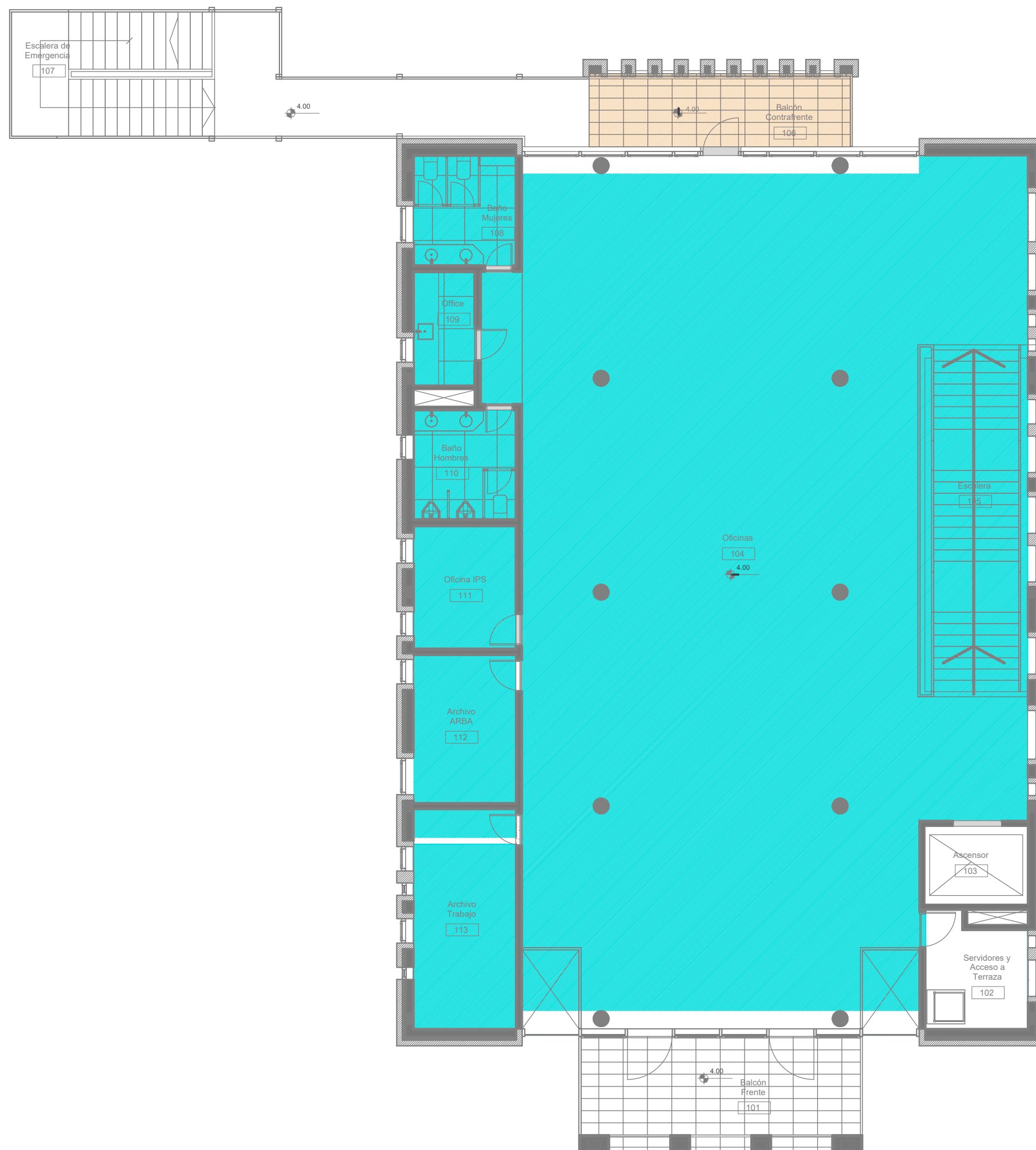

REFERENCIAS

Cielorraso suspendido: Placa de yeso Junta Tomada Nivel 3.25 m	Cielorraso suspendido: Placa de yeso Junta Tomada Nivel 2.60 m
Cielorraso suspendido con activos Hidrólogos Junta Tomada Nivel 2.85 m	Cielorraso suspendido con activos Hidrólogos Junta Tomada Nivel 3.25 m
Cielorraso suspendido con activos Hidrólogos Junta Tomada Nivel 3.50 m	

DIRECCIÓN PROVINCIAL DE ARQUITECTURA MINISTERIO DE INFRAESTRUCTURA Y SERVICIOS PÚBLICOS			
BUENOS AIRES PROVINCIA			
PROYECTO Casa de la Provincia de Buenos Aires Municipio de San Antonio de Areco	OBRA Casa de la Provincia de Buenos Aires "Municipio de San Antonio de Areco"	LOCALIDAD SAN ANTONIO DE ARECO	PARTIDO SAN ANTONIO DE ARECO
COLABORADORES Dirección Provincial de Arquitectura		PLANO Solados y Cielorrasos PB y 1ºP	
JEFE DE DEPARTAMENTO ARG. ALEJANDRO BATAIN	AREA DPTO. PATRIMONIO ARQUITECTONICO	FECHA 10/03/2021	ESCALA 1:100
DIRECTOR TÉCNICO ARG. ALEJANDRO BATAIN		Nº PLANO 17	TOTAL 83
DIRECTOR PROVINCIAL ARG. RODOLFO MACERA		Nº EXPRTE. EX-2021-03286980-GCBA-DPTLMYBSP	
Nº GDEBA			

Planta Baja

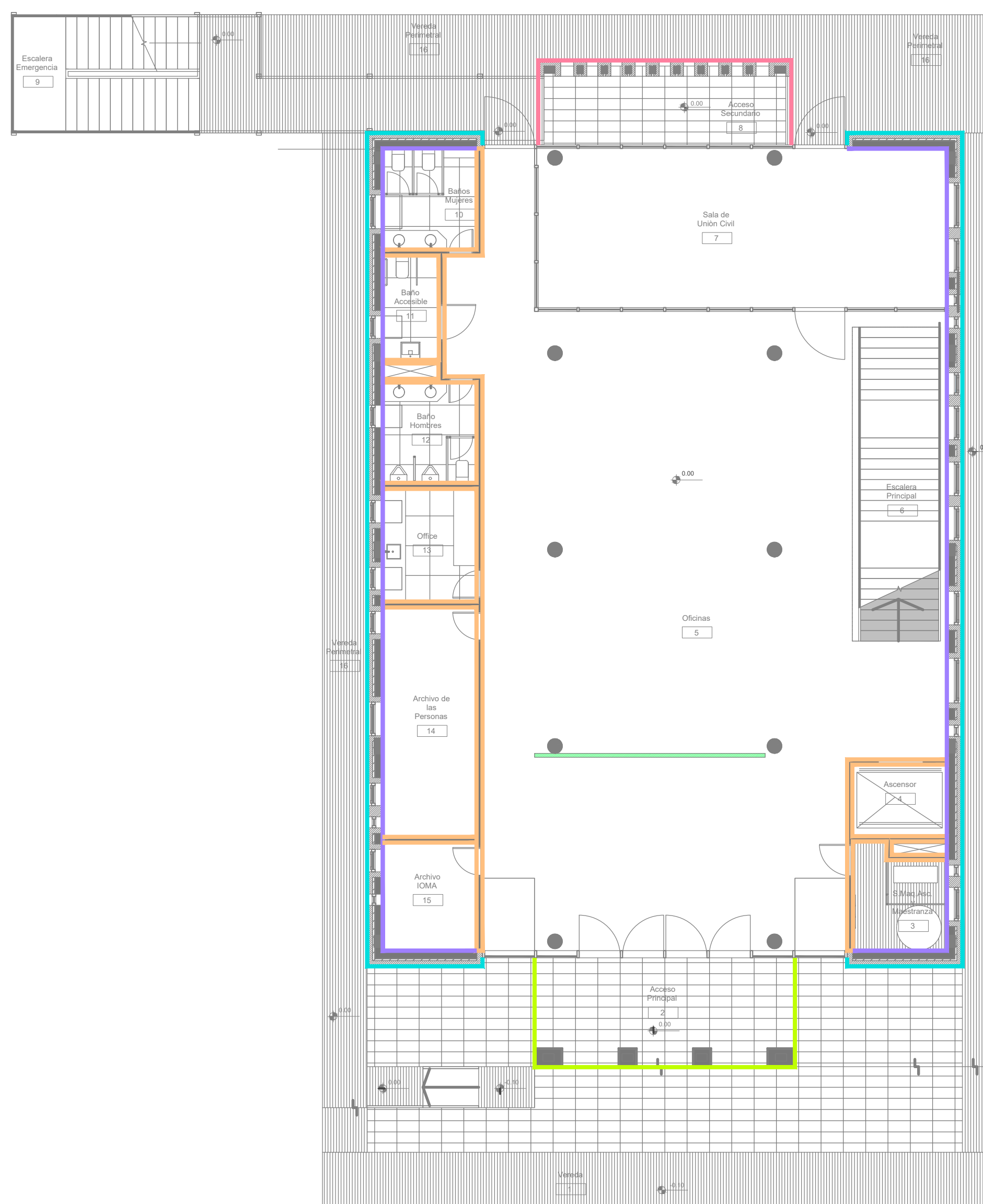

Primer Nivel



Nivel Azotea

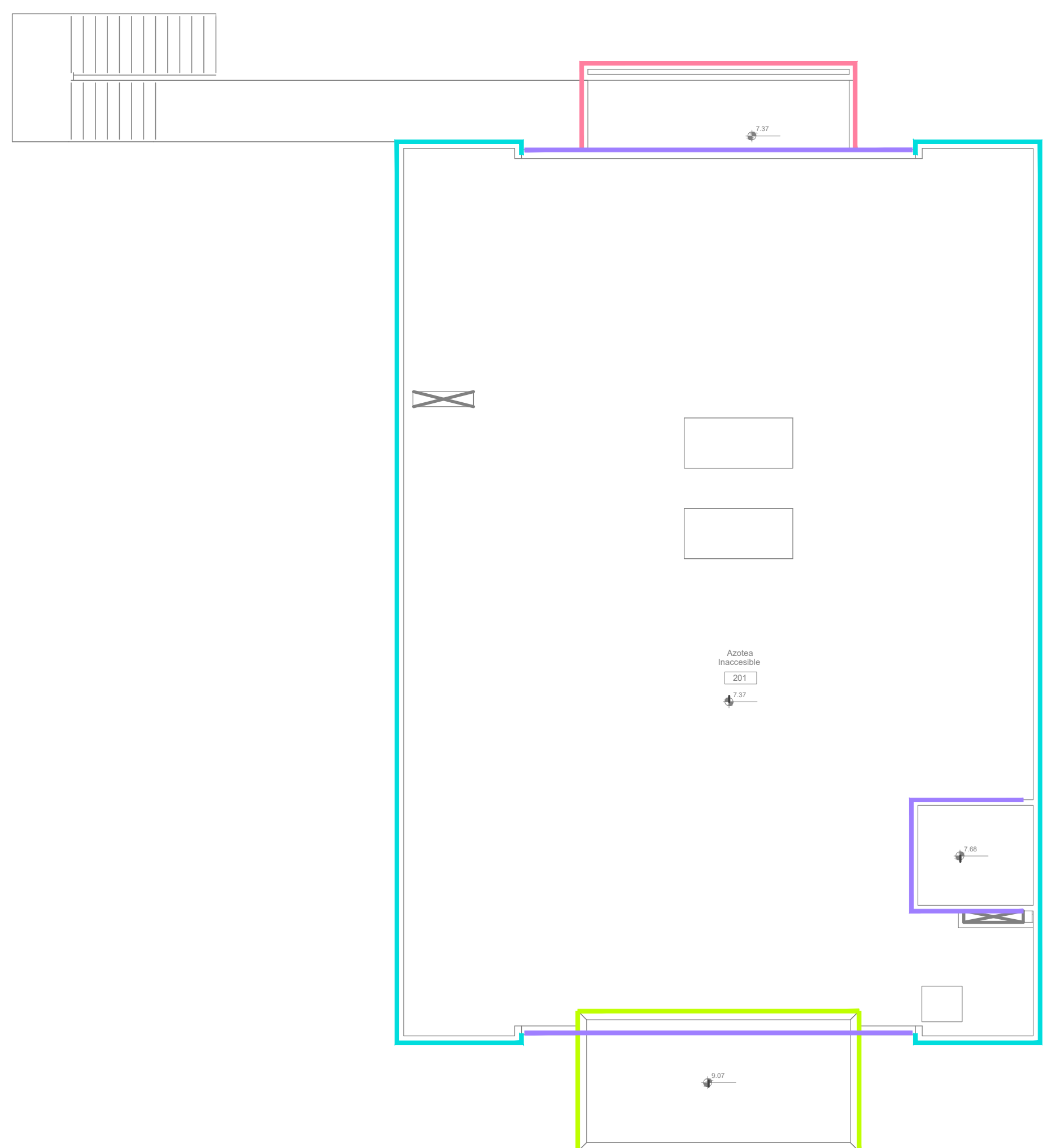

REFERENCIAS

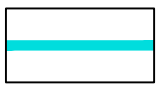
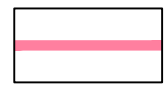
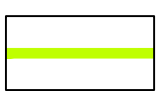
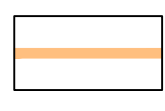
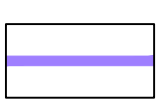
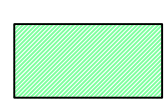
	Mampostería de ladrillo cerámico Macizo cara vista 26 x 12 x 5.5 Muros exteriores perimetrales		Mampostería de ladrillo cerámico Macizo cara vista 26 x 12 x 5.5 Pórtico contratante
	Mampostería ladrillo hueco e: 0.18 m Pórtico Acceso		Mampostería ladrillo hueco e: 0.12 m Muros interiores locales
	Mampostería ladrillo hueco e: 0.18 m Muro interior del muro doble perimetral		Tabique de Placa de Yeso Tipo Durlock e: 10 cm

DIRECCIÓN PROVINCIAL DE ARQUITECTURA MINISTERIO DE INFRAESTRUCTURA Y SERVICIOS PÚBLICOS			
BUENOS AIRES PROVINCIA			
PROYECTO	OBRA		
Casa de la Provincia de Buenos Aires Municipio de San Antonio de Areco	Casa de la Provincia de Buenos Aires "Municipio de San Antonio de Areco"		
	LOCALIDAD	SAN ANTONIO DE ARECO	
	PARTIDO	SAN ANTONIO DE ARECO	
COLABORADORES	PLANO		
Dirección Provincial de Arquitectura	Mampostería PB, 1ºP y Azotea		
JEFE DE DEPARTAMENTO	ARQ. ALEJANDRO BATAIN	ÁREA	DPTO. PATRIMONIO ARQUITECTÓNICO
DIRECTOR TÉCNICO	ARQ. ALEJANDRO BATAIN	FECHA	10/03/2021
DIRECTOR PROVINCIAL	ARQ. RODOLFO MACERA	Nº EXPRTE.	EX-2021-03209880-GDEBA-GPTLMYSRPGP
Nº ODEBA			

Planta Baja







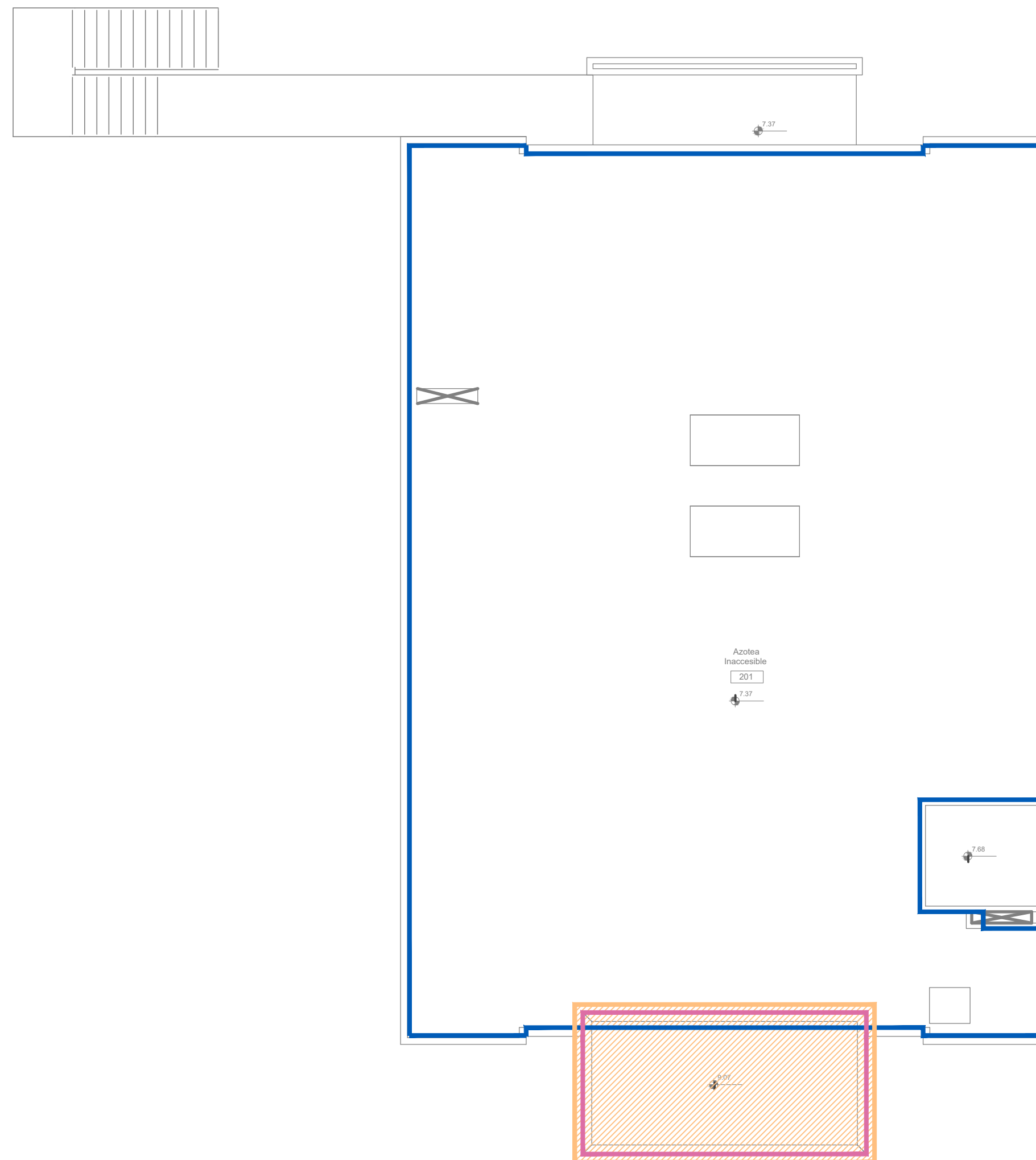

Primer Nivel



Nivel Azotea



REFERENCIAS

-  Revoque completo fratasado al fieltro Muros interiores
-  Revoque grueso, previo azotado Hidrófugo bajo revestimiento Muros Baños y Office
-  Revoque grueso, previo revoque Hidrófugo Muros en Pórtico de Acceso
-  Revestimiento acrílico color Muros exteriores
-  Revoque completo fratasado al fieltro Muros exteriores azotea
-  Cielorraso acrílico color

DIRECCIÓN PROVINCIAL DE ARQUITECTURA MINISTERIO DE INFRAESTRUCTURA Y SERVICIOS PÚBLICOS			
BUENOS AIRES PROVINCIA			
PROYECTO	OBRA		
Casa de la Provincia de Buenos Aires Municipio de San Antonio de Areco	Casa de la Provincia de Buenos Aires "Municipio de San Antonio de Areco"		
	LOCALIDAD	SAN ANTONIO DE ARECO	
	PARTIDO	SAN ANTONIO DE ARECO	
COLABORADORES	PLANO		
Dirección Provincial de Arquitectura	Revoques PB, 1°P y Azotea		
JEFE DE DEPARTAMENTO	ARQ. ALEJANDRO BATAIN	ÁREA	DPTO. PATRIMONIO ARQUITECTÓNICO
DIRECTOR TÉCNICO	ARQ. ALEJANDRO BATAIN	FECHA	10/03/2021
DIRECTOR PROVINCIAL	ARQ. RODOLFO MACERA	N° EXPT.	EX-2021-03208980-GDEBA-DPTLMVSPGP
N° ODEBA			

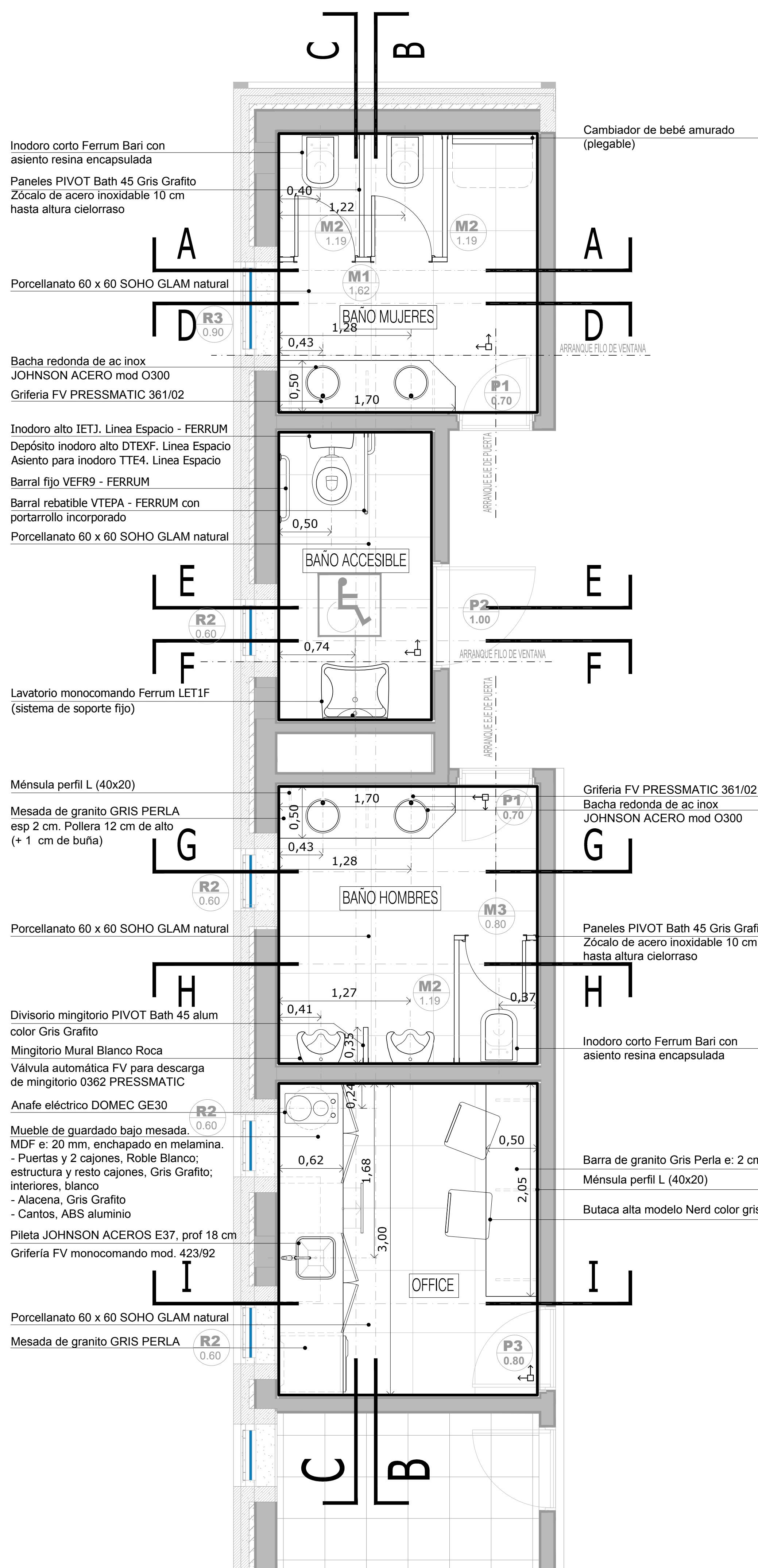

PLANTA BAJA

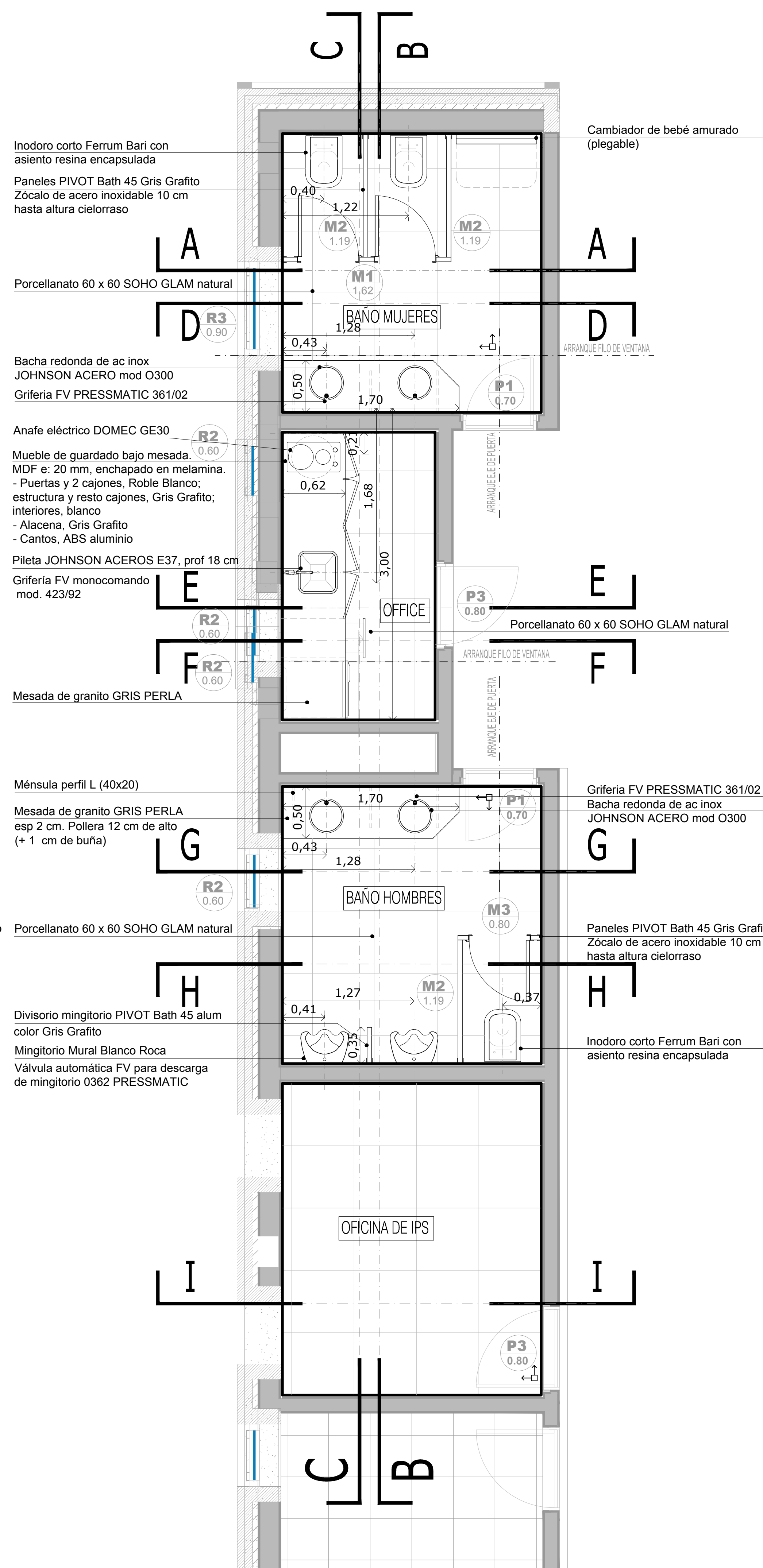

PLANTA PRIMER NIVEL

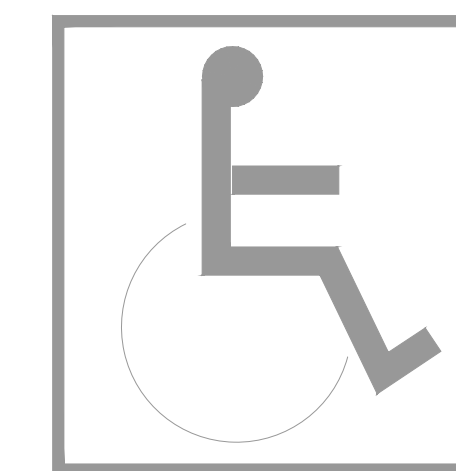

LAVABO de colgar sin pedestal
 * altura 0.85
 * espejo h inferior 0.90, ancho mínimo 50 cm, inclinación 10°
 SUPERFICIE DE APROXIMACION LAVABO
 * tendrá 1 m frente al artefacto por 40 cm a cada lado del eje del artefacto

PUERTA
 * luz útil de paso (luz libre): 0.80 m mínimo
 * herraje suplementario: barra de sección circular, largo mínimo 40 cm, h 85cm en posición horizontal o h punto medio 0.90 en posición oblicua

ELECTRICIDAD
 * altura teclas entre 0.80 y 1.30m

INODORO
 * altura con tabla incluida 0.50 a 0.53 m máximo
 * un barral fijo y un barral móvil
 SUPERFICIE DE APROXIMACION INODORO mínima
 * 0.30 y 0.80 a cada lado del artefacto por el largo del inodoro + 0.90m
 * 0.90 frente al artefacto, por el ancho del mismo.

Deben respetarse los puntos de arranques indicados en la Planta y en los Cortes:
 - En los tres sanitarios: el punto de arranque del solado, deberá coincidir con el eje de las puertas y el filo de ventana

DIRECCIÓN PROVINCIAL DE ARQUITECTURA MINISTERIO DE INFRAESTRUCTURA Y SERVICIOS PÚBLICOS			
BUENOS AIRES PROVINCIA			
PROYECTO Casa de la Provincia de Buenos Aires Municipio de San Antonio de Areco	OBRA Casa de la Provincia de Buenos Aires "Municipio de San Antonio de Areco"	LOCALIDAD SAN ANTONIO DE ARECO	PARTIDO SAN ANTONIO DE ARECO
COLABORADORES Dirección Provincial de Arquitectura	PLANO Detalle Baños - Plantas	JEFE DE DEPARTAMENTO ARQ. ALEJANDRO BATAIN	ÁREA DPTO. PATRIMONIO ARQUITECTÓNICO
DIRECTOR TÉCNICO ARQ. ALEJANDRO BATAIN	FECHA 10/03/2021	ISSG 125	Nº PLANO TOTAL 29 / 93
DIRECTOR PROVINCIAL ARQ. RODOLFO MACERA	Nº EXPTE. EX-2021-03298980 - GDEBA-OP/MLMYS/PSF		
Nº GDEBA			

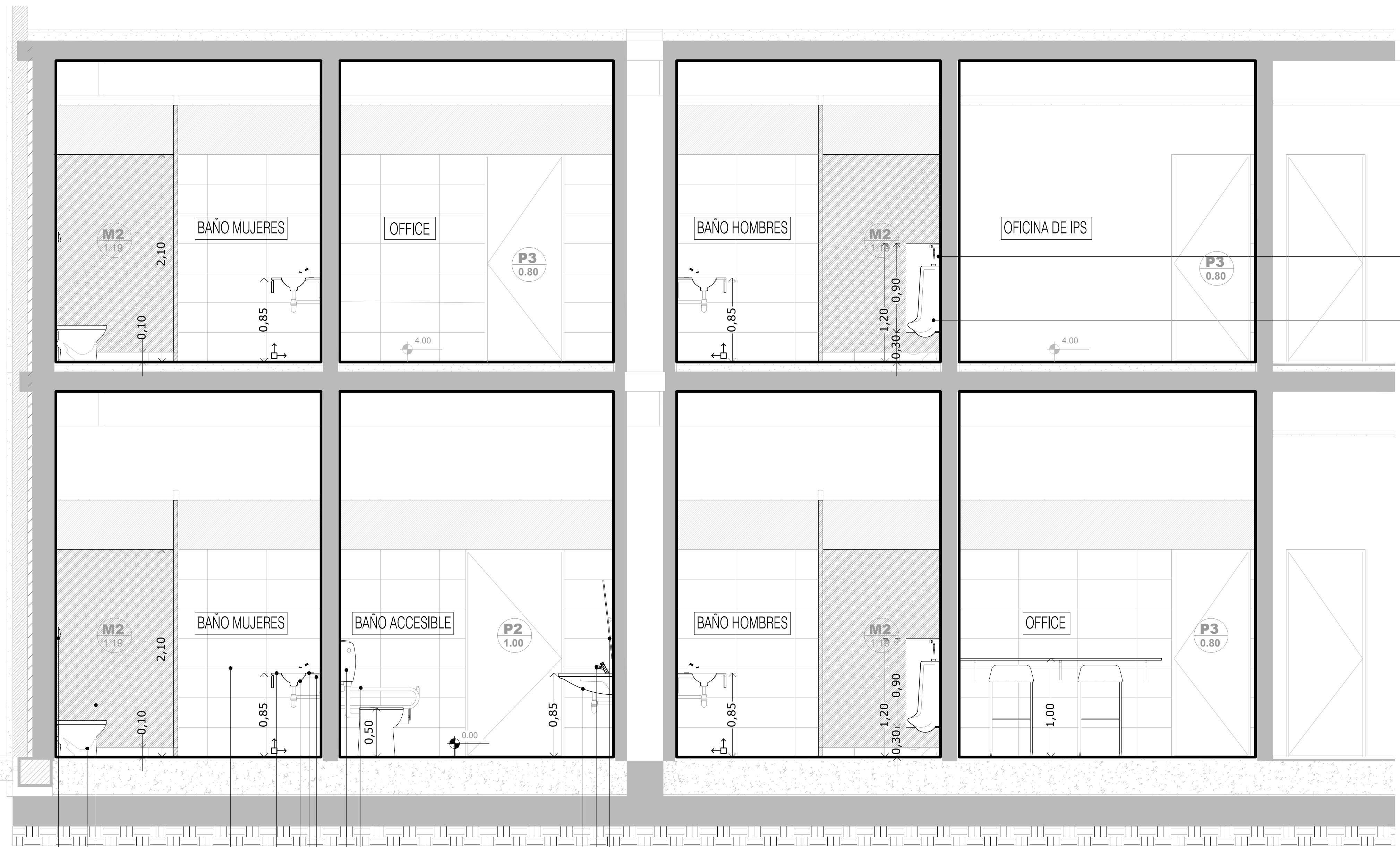

Divisorio mingitorio PIVOT modelo 45 alum color GRIS GRAFITO

Mingitorio Mural Blanco Roca

Válvula automática FV para descarga de mingitorio 0362 PRESSMATIC

Válvula de descarga FV 368.04 con tapa doble accionamiento

Inodoro corto Ferrum Bari con asiento resina encapsulada

Panel PIVOT Bath 45 Gris Grafito

Zócalo de acero inoxidable 10 cm hasta altura cielorraso

Porcelanato 30 x 60 SOHO GLAM natural

Mesada de granito Gris Perla e: 2 cm. Pollera 12 cm de alto (+1 cm de buña)

Bacha redonda de ac inox JOHNSON ACEROS mod 0300

Desagüe cromado FV

Grifería FV PRESSMATIC 361/02

Ménsula perfil L (40x20)

Barral rebatible VTEPA - FERRUM con portarrollo incorporado

Inodoro alto IETJ. Línea Espacio - FERRUM

Depósito inodoro alto DTEXF. Línea Espacio

Asiento para inodoro TTE4. Línea Espacio

Espejo móvil, graduable de 60x80 cm

Tipo VTEE1 B de FERRUM inclinado 10°

Grifería FV 0361.03A PRESSMATIC

Lavatorio monocomando Ferrum LET1F (sistema de soporte fijo)

Desagüe cromado FV

CORTE B-B

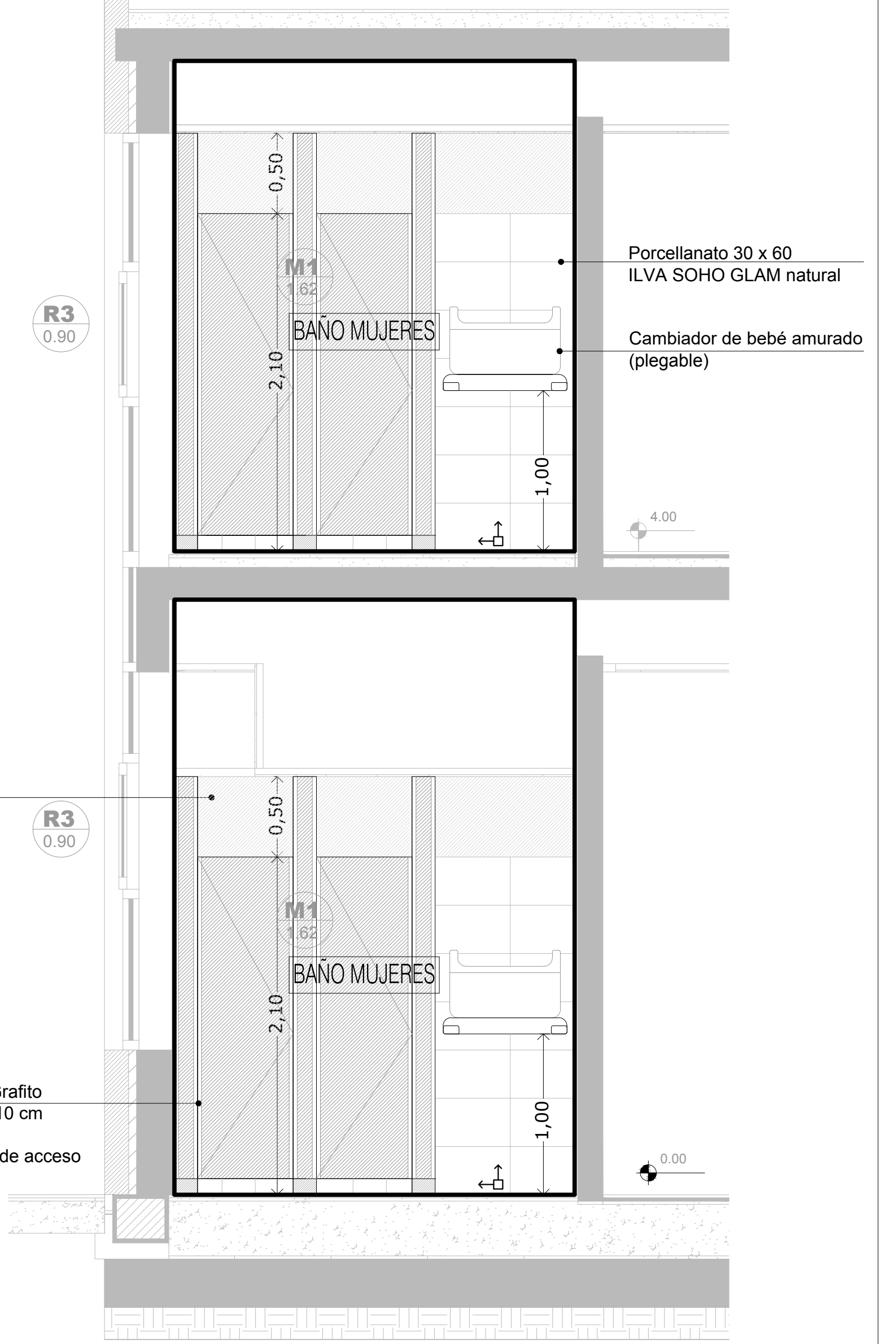

Pintura Látex Micronizado

Panel PIVOT Bath 45 Gris Grafito

Zócalo de acero inoxidable 10 cm hasta altura cielorraso

Puertas: altura dintel puerta de acceso



LAVABO de colgar sin pedestal

- * altura 0.85
- * espejo h inferior 0.90, ancho mínimo 50 cm, inclinación 10°

SUPERFICIE DE APROXIMACION LAVABO

- * tendra 1 m frente al artefacto por 40 cm a cada lado del eje del artefacto

PUERTA

- * luz útil de paso (luz libre): 0.80 m mínimo
- * herraje suplementario: barra de sección circular, largo mínimo 40 cm, h 85cm en posición horizontal o h punto medio 0.90 en posición oblicua

ELECTRICIDAD

- * altura teclas entre 0.80 y 1.30m

INODORO

- * altura con tabla incluida 0.50 a 0.53 m máximo
- * un barral fijo y un barral móvil

SUPERFICIE DE APROXIMACION INODORO mínima

- * 0.30 y 0.80 a cada lado del artefacto por el largo del inodoro + 0.50m
- * 0.90 frente al artefacto, por el ancho del mismo.

Deben respetarse los puntos de arranques indicados en la Planta y en los Cortes:

- En los tres sanitarios: el punto de arranque del solado, deberá coincidir con el eje de las puertas y el filo de ventana

CORTE A-A

DIRECCIÓN PROVINCIAL DE ARQUITECTURA MINISTERIO DE INFRAESTRUCTURA Y SERVICIOS PÚBLICOS			
BUENOS AIRES PROVINCIA			
PROYECTO	OBRA		
Casa de la Provincia de Buenos Aires Municipio de San Antonio de Areco	Casa de la Provincia de Buenos Aires "Municipio de San Antonio de Areco"		
	LOCALIDAD	SAN ANTONIO DE ARECO	
	PARTIDO	SAN ANTONIO DE ARECO	
COLABORADORES	PLANO		
Dirección Provincial de Arquitectura	Detalle Baños - Cortes A-A y B-B		
JEFE DE DEPARTAMENTO	ARQ. ALEJANDRO BATAIN	ÁREA	DPTO. PATRIMONIO ARQUITECTONICO
DIRECTOR TÉCNICO	ARQ. ALEJANDRO BATAIN	FECHA	10/03/2021
DIRECTOR PROVINCIAL	ARQ. RODOLFO MACERA	N° EXPTO.	EX-2021-03298960 - GDEBA-OPTLMYBSP
N° GDEBA			



CORTE C-C

Pintura Látex Micronizado
 Espejo Float 6 mm
 Porcelanato 30 x 60 SOHO GLAM natural
 Grifería FV PRESSMATIC 361/02
 Mesada de granito GRIS PERLA
 esp 2 cm. Pollera 12 cm de alto (+ 1 cm de buña)
 Válvula de descarga FV 368.04 con tapa doble
 accionamiento FV368.04
 Baha redonda de ac inox
 JOHNSON ACEROS mod O300
 Desagües cromados FV
 Paneles PIVOT Bath 45 color Gris Grafito
 Zócalo de acero inoxidable 10 cm hasta altura cielorraso
 Inodoro corto Ferrum Bari con asiento resina encapsulada

Espejo móvil, graduable de 60x80 cm
 Tipo VTEE1 B de FERRUM inclinado 10°
 Grifería FV 0361.03A PRESSMATIC
 Lavatorio monocomando Ferrum LETIF
 (sistema de soporte fijo)
 Inodoro alto IETJ. Línea Espacio - FERRUM
 Depósito inodoro alto DTEXF. Línea Espacio - FERRUM
 Asiento para inodoro TTE4. Línea Espacio - FERRUM
 Barral fijo VEFR9 - FERRUM
 Barral rebatible VTEPA - FERRUM con portarrollo incorporado

Heladera 1 frío PATRICK 120 ltrs
 Mueble de guardado bajo mesada.
 MDF e: 20 mm, enchapado en melamina.
 - Bajo mesada: puertas y 2 cajones, Roble Blanco;
 estructura, Gris Grafito; interiores, blanco
 - Alacena, Gris Grafito
 - Cantos, ABS aluminio
 Pileta JOHNSON ACEROS E37, prof 18 cm
 Grifería FV monocomando mod. 423/92
 Microondas BGH Quick Chef 20 L B120M Blanco
 Porcelanato 30 x 60 SOHO GLAM natural
 Mesada de granito GRIS PERLA
 Termotanque eléctrico SENORIAL línea Zafiro 40 ltrs
 Anafe eléctrico DOMECE GE30

Mingitorio Mural Blanco Roca
 Válvula automática FV para descarga
 de mingitorio Q362 PRESSMATIC

Grifería FV PRESSMATIC 361/02
 Ménsula perfil L (40 x 20)
 Baha redonda de ac inox
 JOHNSON ACEROS mod O300
 Desagües cromados FV
 Mesada de granito GRIS PERLA
 esp 2 cm. Pollera 12 cm de alto (+ 1 cm de buña)

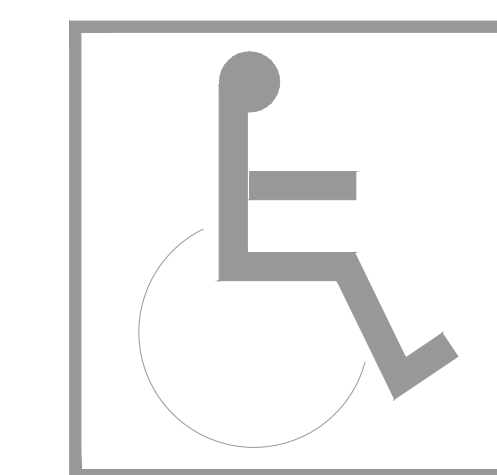

LAVABO de colgar sin pedestal
 * altura 0.85
 * espejo h inferior 0.90, ancho mínimo 50 cm,
 inclinación 10°

SUPERFICIE DE APROXIMACION LAVABO
 * tantra 1 m frente al artefacto por 40 cm a
 cada lado del eje del artefacto

PUERTA
 * luz útil de paso (luz libre): 0.80 m mínimo
 * herraje suplementario: barra de sección
 circular, largo mínimo 40 cm, h 85cm en
 posición horizontal o h punto medio 0.90 en
 posición oblicua

INODORO
 * altura con tabla incluida 0.50 a 0.53
 m máximo
 * un barral fijo y un barral móvil
 SUPERFICIE DE APROXIMACION
 INODORO mínima
 * 0.30 y 0.80 a cada lado del
 artefacto por el largo del inodoro +
 0.90m
 * 0.90 frente al artefacto, por el
 ancho del mismo.

ELECTRICIDAD
 * altura teclas entre 0.80 y 1.30m

Deben respetarse los puntos de arranques indicados en la Planta y en los Cortes:
 - En los tres sanitarios: el punto de arranque del solado, deberá coincidir
 con el eje de las puertas y el filo de ventana

DIRECCIÓN PROVINCIAL DE ARQUITECTURA MINISTERIO DE INFRAESTRUCTURA Y SERVICIOS PÚBLICOS			
BUENOS AIRES PROVINCIA			
PROYECTO	OBRA		
Casa de la Provincia de Buenos Aires Municipio de San Antonio de Areco	Casa de la Provincia de Buenos Aires "Municipio de San Antonio de Areco"		
	LOCALIDAD	SAN ANTONIO DE ARECO	
	PARTIDO	SAN ANTONIO DE ARECO	
COLABORADORES	PLANO		
Dirección Provincial de Arquitectura	Detalle Baños - Corte C-C		
JEFE DE DEPARTAMENTO	ARQ. ALEJANDRO BATAIN	ÁREA	DPTO. PATRIMONIO ARQUITECTONICO
DIRECTOR TÉCNICO	ARQ. ALEJANDRO BATAIN	FECHA	10/03/2021
DIRECTOR PROVINCIAL	ARQ. RODOLFO MACERA	N° EXPTE.	EX-2021-03208980 - GDEBA-OPPLMYSBSP
N° GDEBA			
		ISS	N° PLANO TOTAL
		125	22 93



CORTE D-D

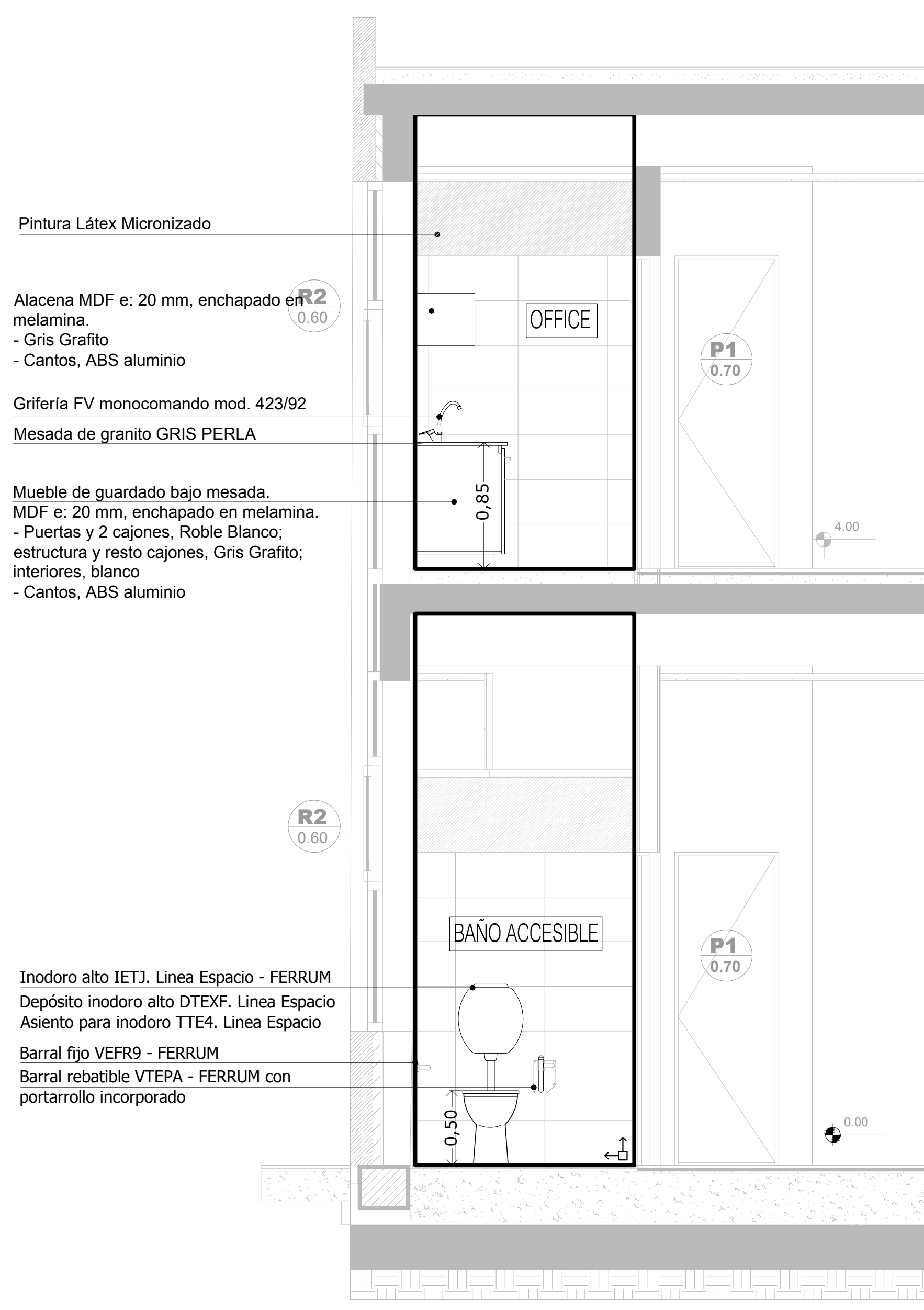

CORTE E-E



INODORO
 * altura con tabla incluida 0.50 a 0.53 m máximo
 * un barral fijo y un barral móvil
SUPERFICIE DE APROXIMACION INODORO mínima
 * 0.30 y 0.80 a cada lado del artefacto por el largo del inodoro + 0.90m
 * 0.90 frente al artefacto, por el ancho del mismo.

LAVABO de colgar sin pedestal
 * altura 0.85
 * espejo h inferior 0.90, ancho mínimo 50 cm, inclinación 10°
SUPERFICIE DE APROXIMACION LAVABO
 * tendrá 1 m frente al artefacto por 40 cm a cada lado del eje del artefacto

PUERTA
 * luz útil de paso (luz libre): 0.80 m mínimo
 * herraje suplementario: barra de sección circular, largo mínimo 40 cm, h 85cm en posición horizontal o h punto medio 0.90 en posición oblicua

ELECTRICIDAD
 * altura teclas entre 0.80 y 1.30m

Deben respetarse los puntos de arranques indicados en la Planta y en los Cortes:
 - En los tres sanitarios: el punto de arranque del solado, deberá coincidir con el eje de las puertas y el filo de ventana

DIRECCIÓN PROVINCIAL DE ARQUITECTURA MINISTERIO DE INFRAESTRUCTURA Y SERVICIOS PÚBLICOS			
BUENOS AIRES PROVINCIA			
PROYECTO Casa de la Provincia de Buenos Aires Municipio de San Antonio de Areco	OBRA Casa de la Provincia de Buenos Aires "Municipio de San Antonio de Areco"	LOCALIDAD SAN ANTONIO DE ARECO	PARTIDO SAN ANTONIO DE ARECO
COLABORADORES Dirección Provincial de Arquitectura		PLANO Detalle Baños - Cortes DD y EE	
JEFE DE DEPARTAMENTO ARQ. ALEJANDRO BATAIN	ÁREA DPTO. PATRIMONIO ARQUITECTÓNICO	FECHA 10/03/2021	ESCALA 1:20
DIRECTOR TÉCNICO ARQ. ALEJANDRO BATAIN		Nº PLANO 23	TOTAL 53
DIRECTOR PROVINCIAL ARQ. RODOLFO MACERA	Nº EXPTE. EX-2021-03298880 -GDEBA-DPTLMYSPGP	Nº QDEBA	

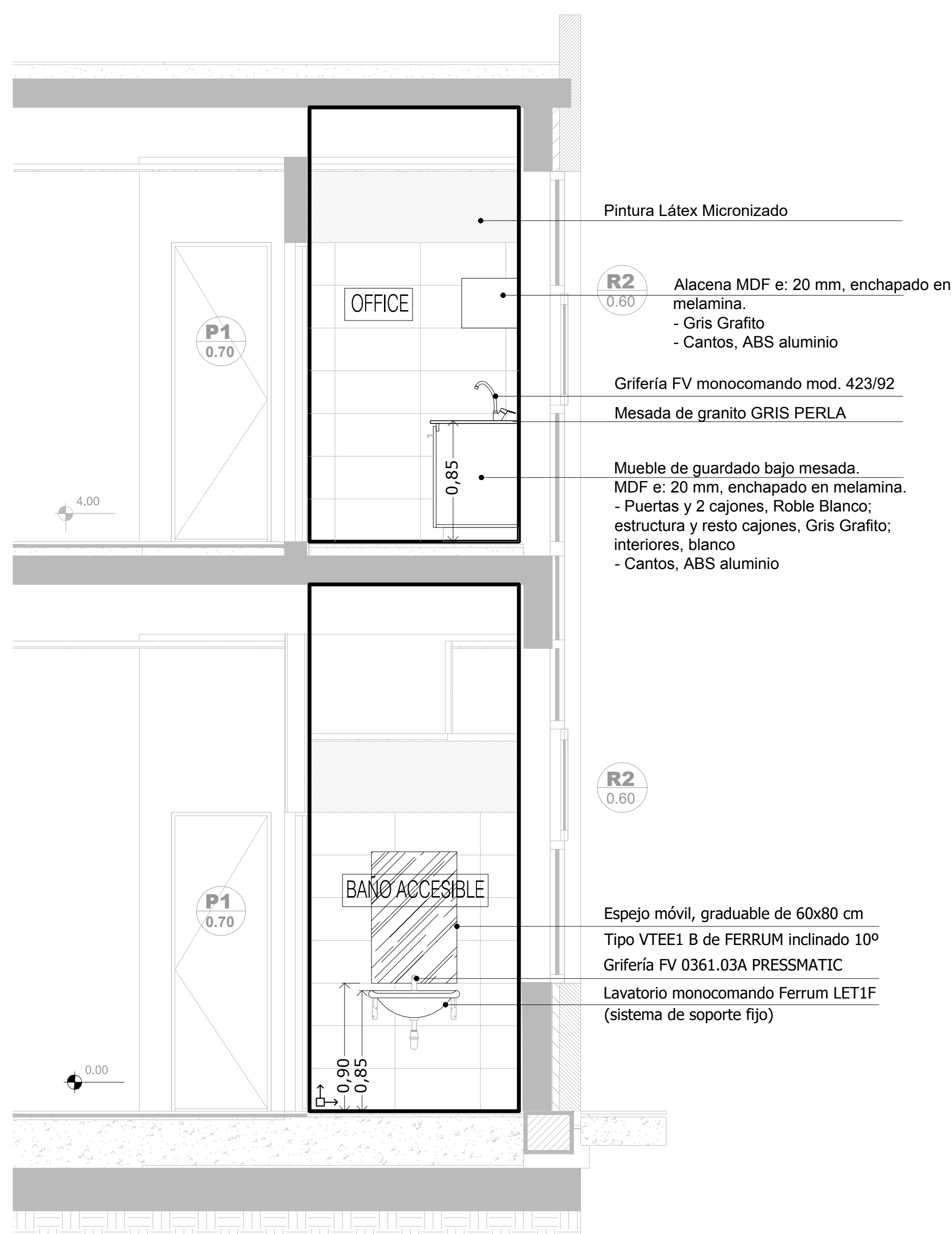

CORTE F-F

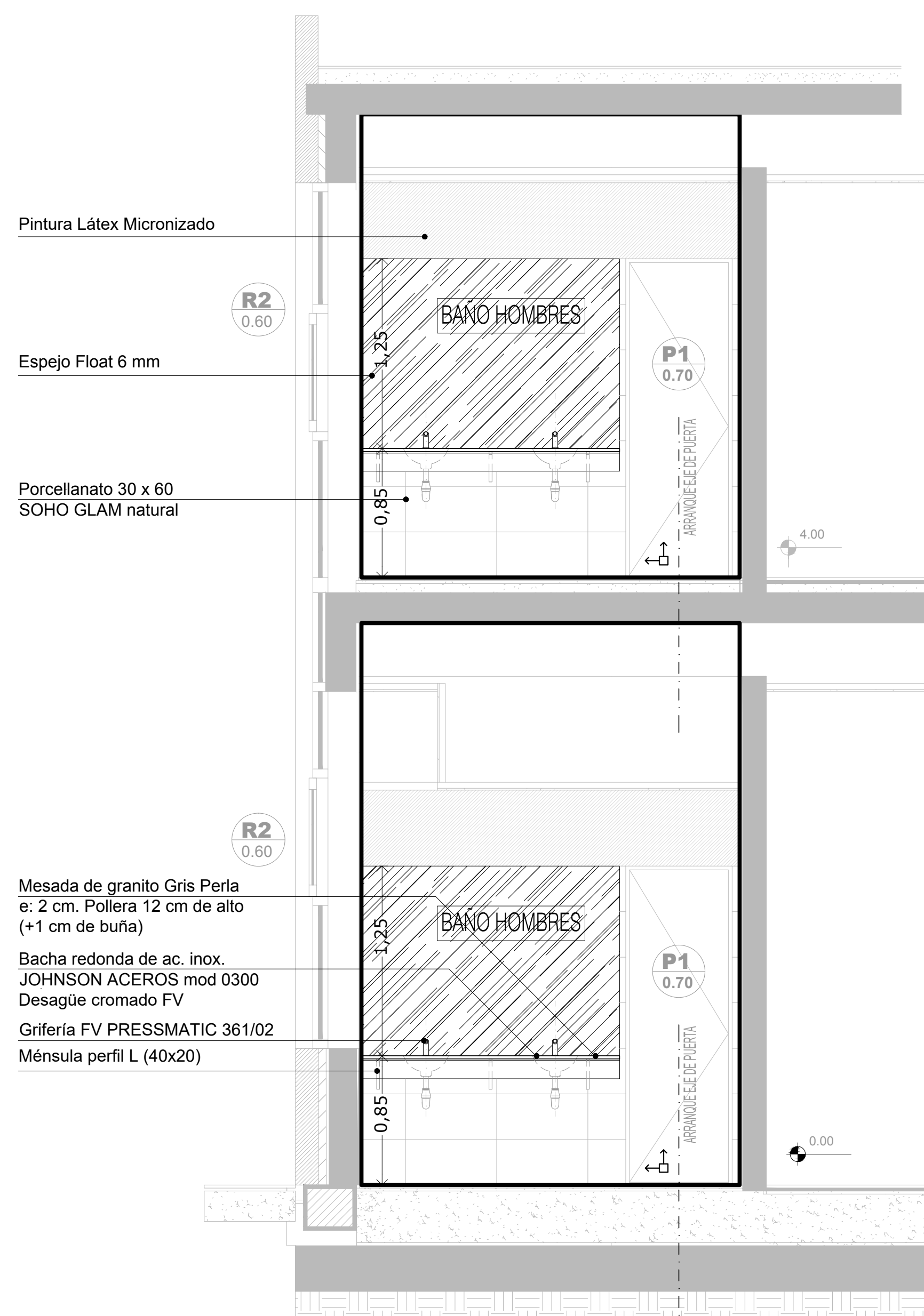

CORTE G-G

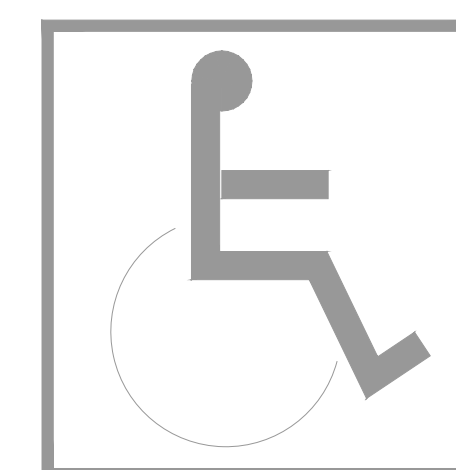

INODORO
 * altura con tabla incluida 0.50 a 0.53 m máximo
 * un barral fijo y un barral móvil

SUPERFICIE DE APROXIMACION INODORO mínima
 * 0.30 y 0.80 a cada lado del artefacto por el largo del inodoro + 0.90m
 * 0.90 frente al artefacto, por el ancho del mismo.

LAVABO de colgar sin pedestal
 * altura 0.85
 * espejo h inferior 0.90, ancho mínimo 50 cm, inclinación 10°

SUPERFICIE DE APROXIMACION LAVABO
 * tendrá 1 m frente al artefacto por 40 cm a cada lado del eje del artefacto

PUERTA
 * luz útil de paso (luz libre): 0.80 m mínimo
 * herraje suplementario: barra de sección circular, largo mínimo 40 cm, h 85cm en posición horizontal o h punto medio 0.90 en posición oblicua

ELECTRICIDAD
 * altura teclas entre 0.80 y 1.30m

Deben respetarse los puntos de arranques indicados en la Planta y en los Cortes:
 - En los tres sanitarios: el punto de arranque del solado, deberá coincidir con el eje de las puertas y el filo de ventana

DIRECCIÓN PROVINCIAL DE ARQUITECTURA MINISTERIO DE INFRAESTRUCTURA Y SERVICIOS PÚBLICOS			
BUENOS AIRES PROVINCIA			
PROYECTO Casa de la Provincia de Buenos Aires Municipio de San Antonio de Areco	OBRA Casa de la Provincia de Buenos Aires "Municipio de San Antonio de Areco"	LOCALIDAD SAN ANTONIO DE ARECO	PARTIDO SAN ANTONIO DE ARECO
COLABORADORES Dirección Provincial de Arquitectura		PLANO Detalle Baños - Cortes FF y GG	
JEFE DE DEPARTAMENTO ARQ. ALEJANDRO BATAIN	ÁREA DPTO. PATRIMONIO ARQUITECTÓNICO	FECHA 10/03/2021	ESC. Nº PLANO TOTAL 1:25 24 53
DIRECTOR TÉCNICO ARQ. ALEJANDRO BATAIN	Nº EXPRTE. EX-2021-03298980-GCERBA-OPT/MLMYSOP	Nº QDEBA	

Pintura Látex Micronizado

Porcelanato 30 x 60
SOHO GLAM natural

BAÑO HOMBRES

BAÑO HOMBRES

Paneles PIVOT Bath 45 Gris Grafito
Zócalo de acero inoxidable 10 cm
hasta altura cielorraso

Válvula de descarga FV 368.04 con
tapá doble accionamiento FV368.04

Inodoro corto Ferrum Bari con
asiento resina encapsulada

Divisorio mingitorio PIVOT Bath 45 alum
color Gris Grafito
Mingitorio Mural Blanco Roca
Válvula automática FV para descarga
de mingitorio 0362 PRESSMATIC

CORTE H-H

R2
0.60

OFICINA DE IPS

R2
0.60

OFFICE

Alacena MDF e: 20 mm, enchapado en
melamina.
- Gris Grafito
- Cantos, ABS aluminio

Grifería FV monocomando mod. 423/92
Mesada de granito GRIS PERLA

Mueble de guardado bajo mesada.
MDF e: 20 mm, enchapado en melamina.
- Puertas y 2 cajones, Roble Blanco;
estructura y resto cajones, Gris Grafito;
interiores, blanco
- Cantos, ABS aluminio

Barra de granito Gris Perla e: 2 cm
Ménsula perfil L (40x20)
Butaca alta modelo Nerd color gris

CORTE I-I



LAVABO de colgar sin pedestal
* altura 0.85
* espejo h inferior 0.90, ancho mínimo 50 cm,
inclinación 10°

SUPERFICIE DE APROXIMACION LAVABO
* tendrá 1 m frente al artefacto por 40 cm a
cada lado del eje del artefacto

PUERTA
* luz útil de paso (luz libre): 0.80 m mínimo
* herraje suplementario: barra de sección
circular, largo mínimo 40 cm, h 85cm en
posición horizontal o h punto medio 0.90 en
posición oblicua

ELECTRICIDAD
* altura teclas entre 0.80 y 1.30m

INODORO
* altura con tabla incluida 0.50 a 0.53
m máximo
* un barral fijo y un barral móvil

SUPERFICIE DE APROXIMACION
INODORO mínima
* 0.30 y 0.80 a cada lado del
artefacto por el largo del inodoro +
0.90m
* 0.90 frente al artefacto, por el
ancho del mismo.

Deben respetarse los puntos de arranques indicados en la Planta y en los Cortes:
- En los tres sanitarios: el punto de arranque del solado, deberá coincidir
con el eje de las puertas y el filo de ventana

DIRECCIÓN PROVINCIAL DE ARQUITECTURA MINISTERIO DE INFRAESTRUCTURA Y SERVICIOS PÚBLICOS			
BUENOS AIRES PROVINCIA			
PROYECTO Casa de la Provincia de Buenos Aires Municipio de San Antonio de Areco	OBRA Casa de la Provincia de Buenos Aires "Municipio de San Antonio de Areco"	LOCALIDAD SAN ANTONIO DE ARECO	PARTIDO SAN ANTONIO DE ARECO
COLABORADORES Dirección Provincial de Arquitectura		PLANO Detalle Baños - Cortes HH y II	
JEFE DE DEPARTAMENTO ARQ. ALEJANDRO BATAIN	ÁREA DPTO. PATRIMONIO ARQUITECTONICO	DIRECTOR TÉCNICO ARQ. ALEJANDRO BATAIN	FECHA 10/03/2021
DIRECTOR PROVINCIAL ARQ. RODOLFO MACERA	N° EXPT.: EX-2021-03298980 - GDEBA-OP/MLM/SP	N° PLANOS 120	TOTAL 93
N° GDEBA			

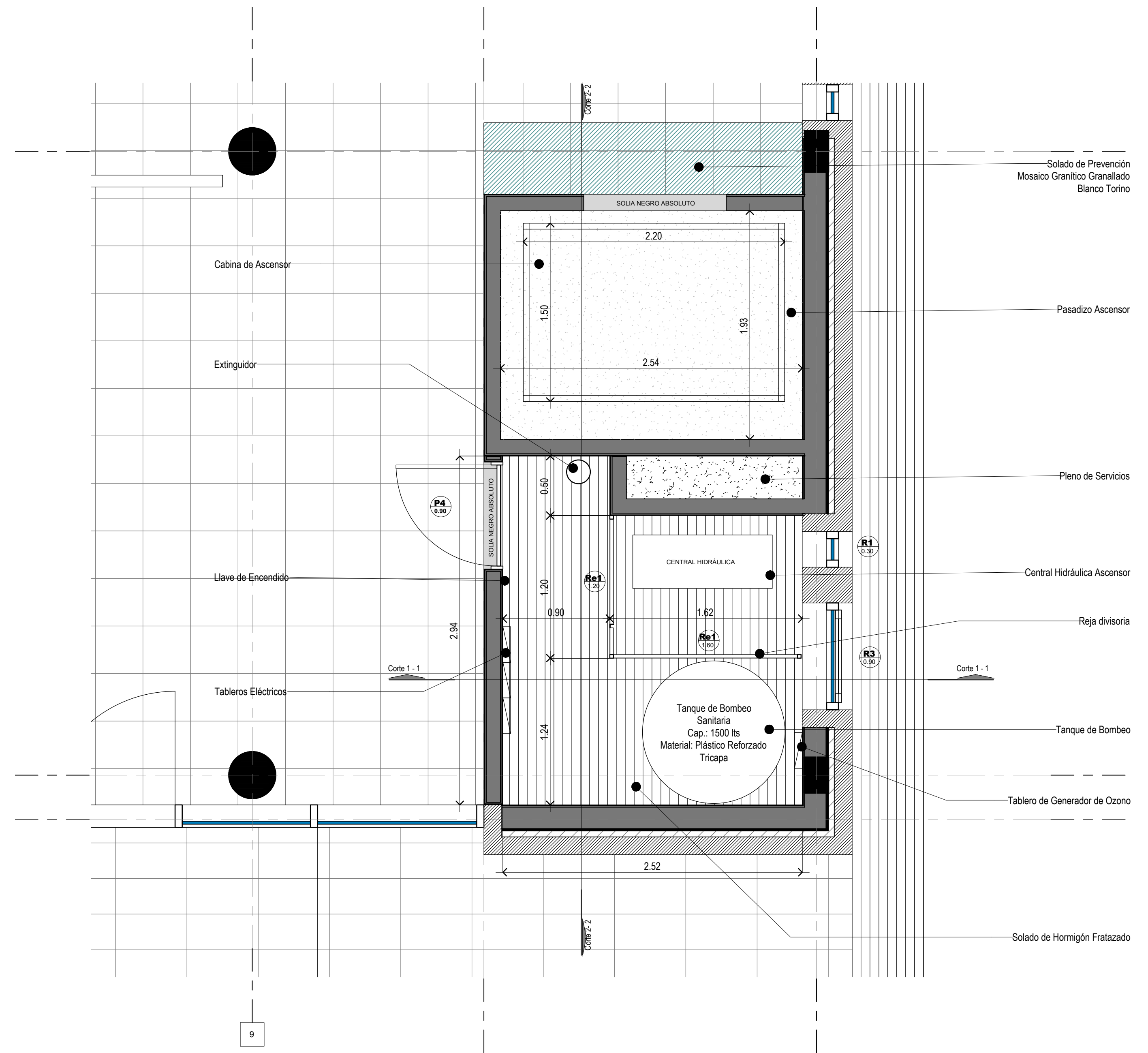
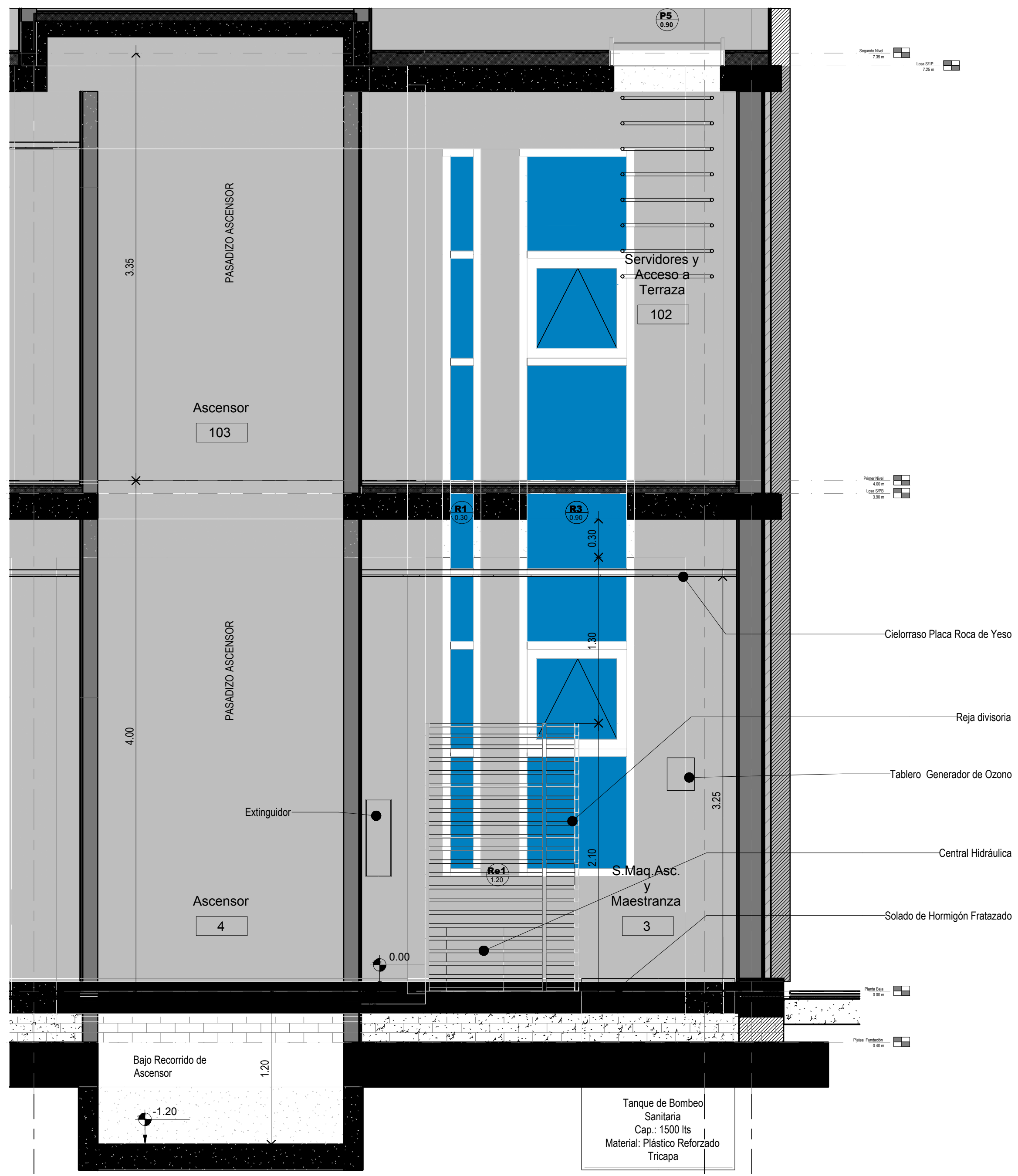

Planta Sala de Máquinas

Corte 2-2

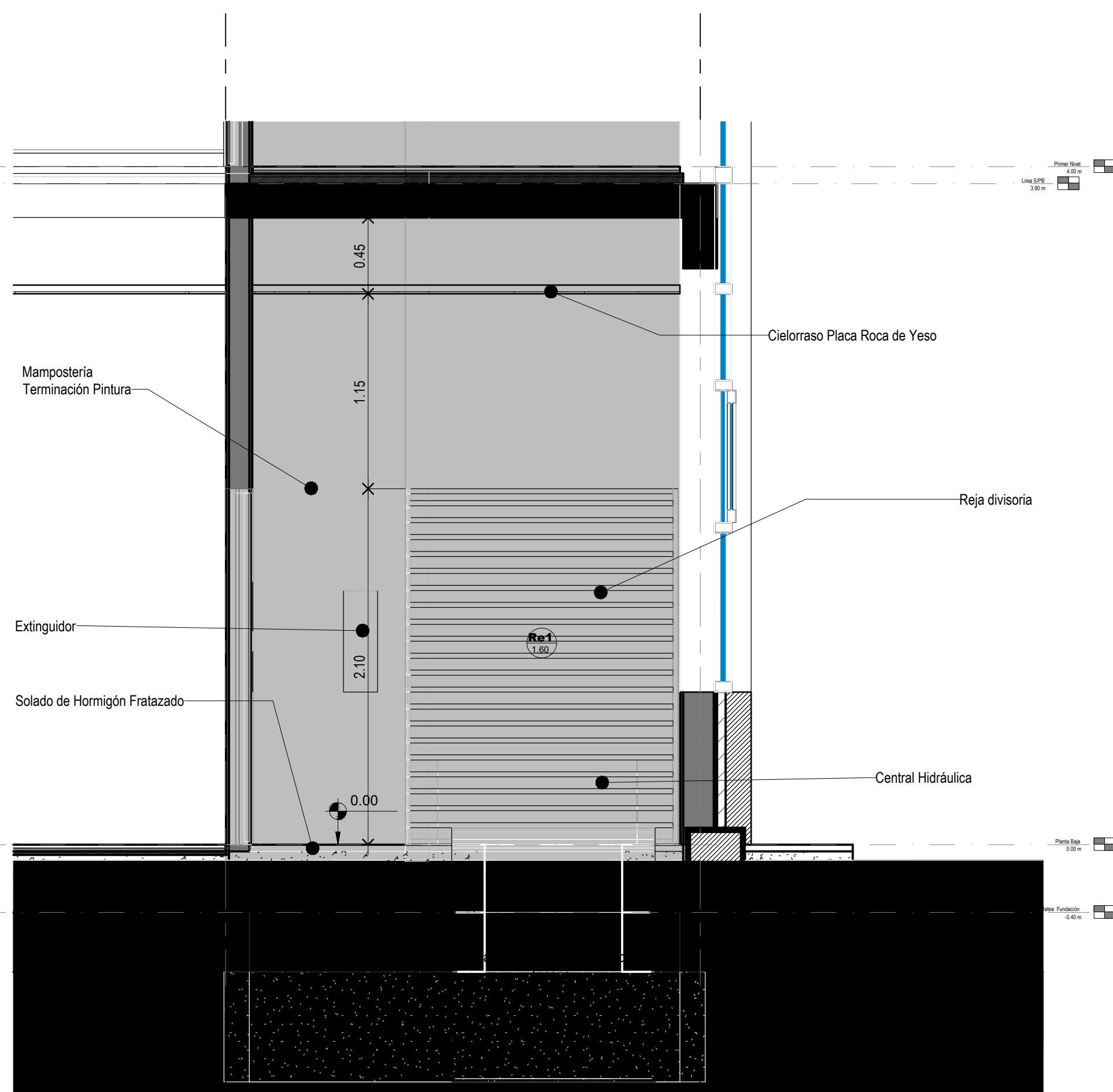

Corte 1-1

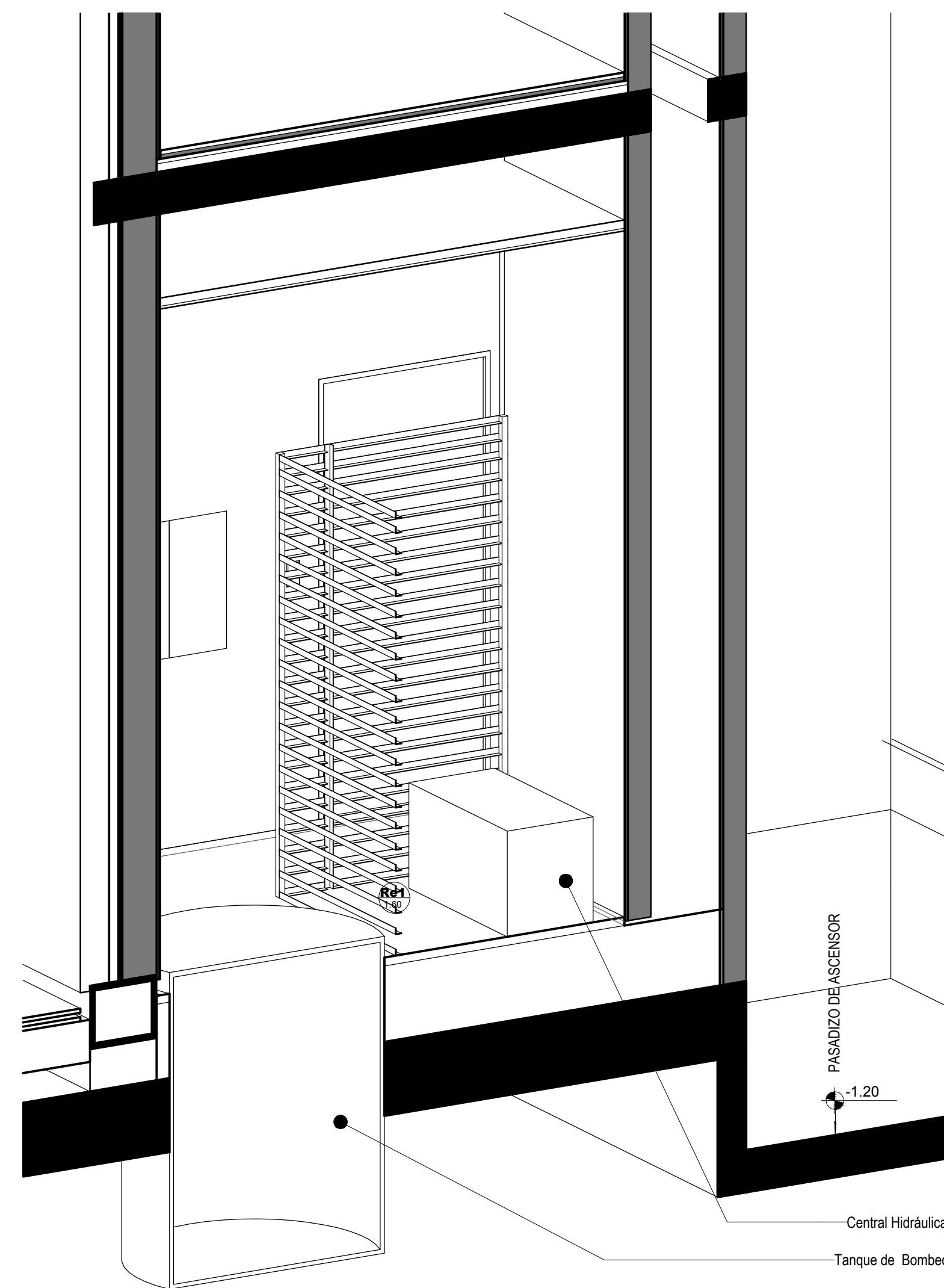

Perspectiva Sala de Máquinas

DIRECCIÓN PROVINCIAL DE ARQUITECTURA MINISTERIO DE INFRAESTRUCTURA Y SERVICIOS PÚBLICOS			
BUENOS AIRES PROVINCIA			
PROYECTO	OBRA		
Casa de la Provincia de Buenos Aires Municipio de San Antonio de Areco	Casa de la Provincia de Buenos Aires "Municipio de San Antonio de Areco"		
	LOCALIDAD	SAN ANTONIO DE ARECO	
	PARTIDO	SAN ANTONIO DE ARECO	
COLABORADORES	PLANO		
Dirección Provincial de Arquitectura	Detalle Sala de Máquinas de Ascensor y Maestranza		
JEFE DE DEPARTAMENTO	ARG. ALEJANDRO BATAIN	AREA	DPTO. PATRIMONIO ARQUITECTONICO
DIRECTOR TÉCNICO	ARG. ALEJANDRO BATAIN	FECHA	10/03/2021
DIRECTOR PROVINCIAL	ARG. RODOLFO MACERA	N° EXPRTE.	EX-2021-03209980-GDEBA-DPTLMYSPGP
N° ODEBA			

Mesa Escritorio



Mesa Lateral

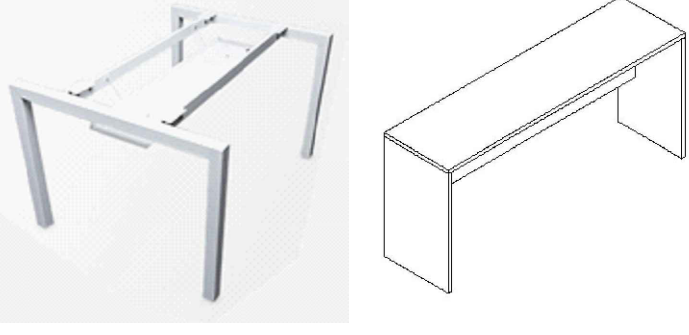

Silla Operativa baja y alta



Silla fija atención Público



Mueble de guardado bajo



Cambiador de bebé baño



Mueble bajo mesada y alacena Office

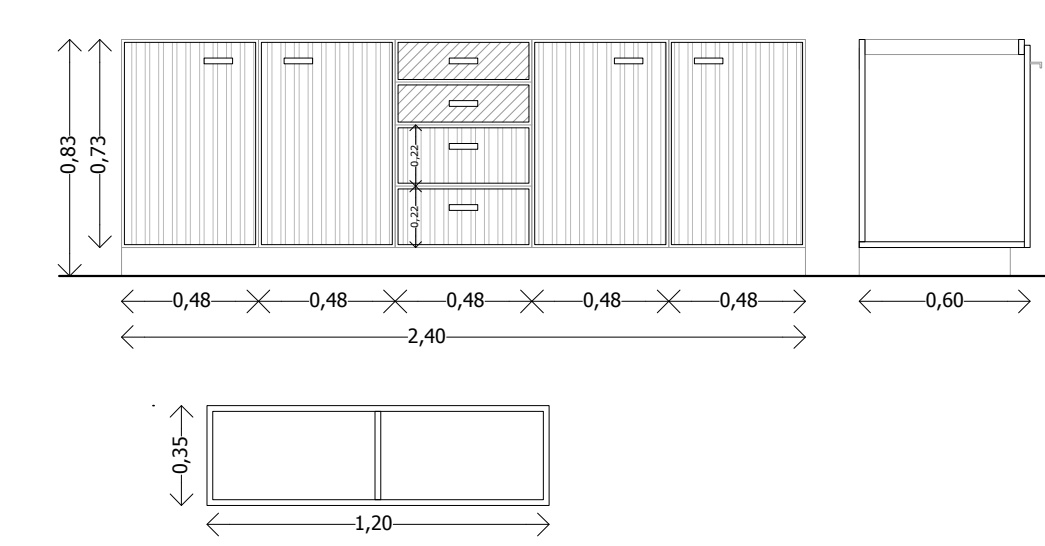

Silla butaca Office



Heladera Office



Mostrador Frente Recepción General

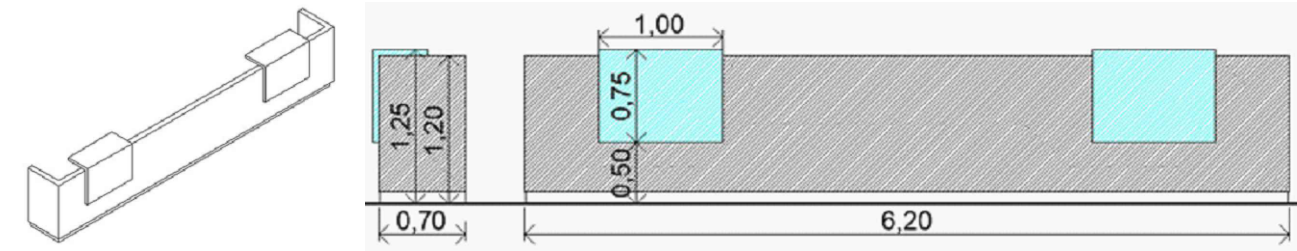

Mueble Fichero



Mesa y Sillas Sala de Unión Civil



Silla espera atención Público



Perchero cromado



Cesto ecológico para clasificación de residuos



Contenedor y Plantas Naturales



Mueble estanteria



DIRECCIÓN PROVINCIAL DE ARQUITECTURA MINISTERIO DE INFRAESTRUCTURA Y SERVICIOS PÚBLICOS			
BUENOS AIRES PROVINCIA			
PROYECTO: Casa de la Provincia de Buenos Aires San Antonio de Areco	OBRA: Casa de la Provincia de Buenos Aires "Municipio de San Antonio de Areco"	LOCALIDAD: SAN ANTONIO DE ARECO	PARTIDO: SAN ANTONIO DE ARECO
COLABORADORES: Dirección Provincial de Arquitectura	PLANO: Equipamiento PB - Planta	JEFE DE DEPARTAMENTO: ARQ. ALEJANDRO BATAIN	ÁREA: DPTO. PATRIMONIO ARQUITECTÓNICO
DIRECTOR TÉCNICO: ARQ. ALEJANDRO BATAIN	FECHA: 10/03/2021	DIRECTOR PROVINCIAL: ARQ. RODOLFO MACERA	Nº EXPTE.: EX-2021-03209890 - GDEBA-OP/PLMYS/SP
Nº GDEBA:			

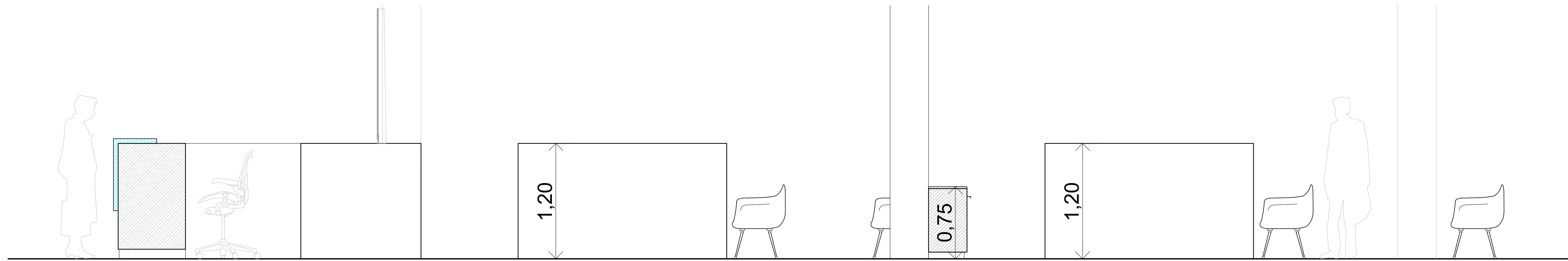

VISTA 5

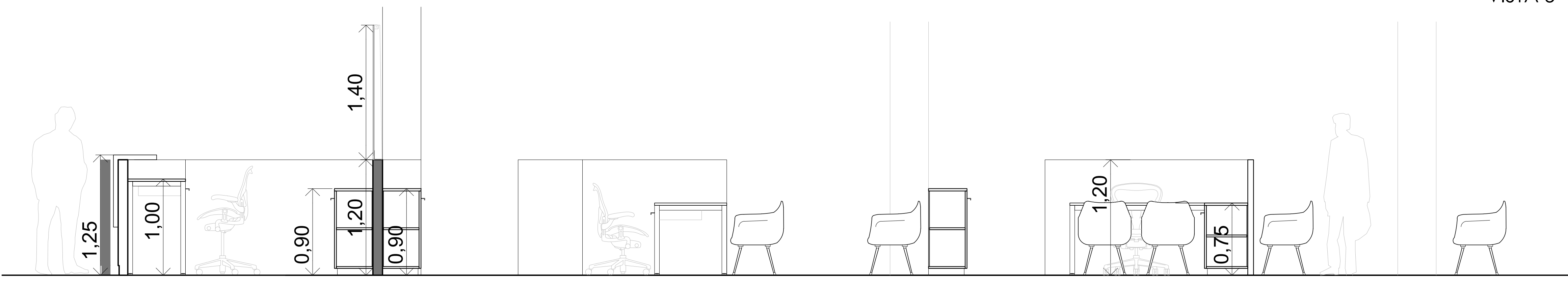

CORTE 1

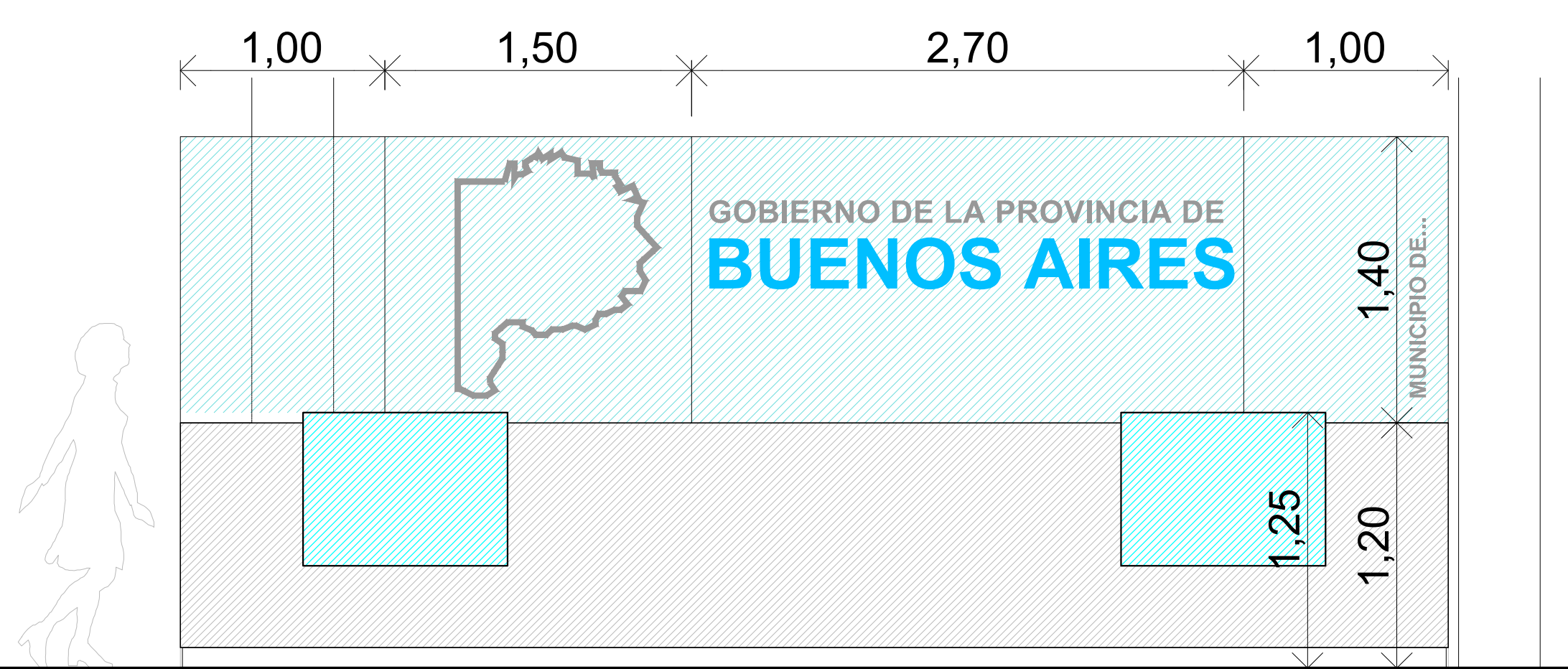

VISTA 1

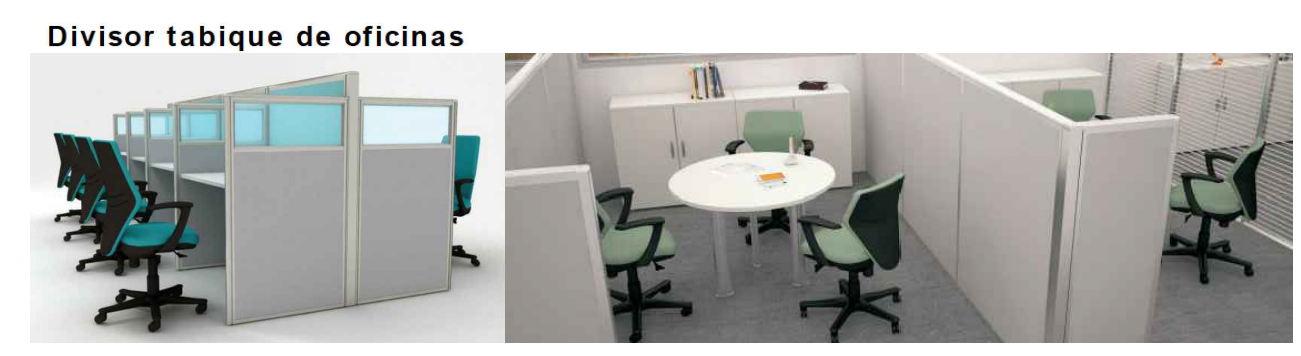

VISTA 2

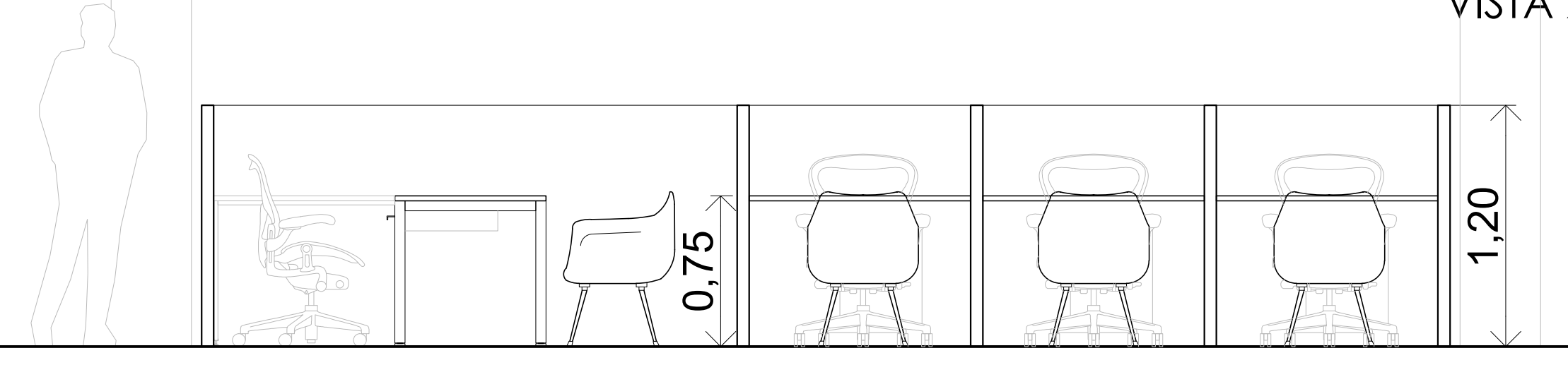

VISTA 3



VISTA 4

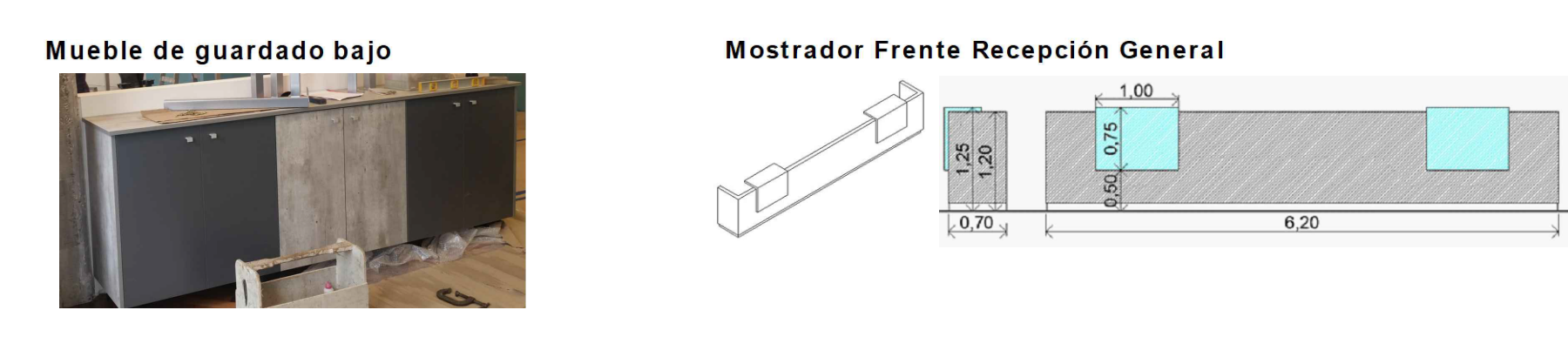

DIRECCIÓN PROVINCIAL DE ARQUITECTURA MINISTERIO DE INFRAESTRUCTURA Y SERVICIOS PÚBLICOS			
BUENOS AIRES PROVINCIA			
PROYECTO	Casa de la Provincia de Buenos Aires San Antonio de Areco		OBRA
			Casa de la Provincia de Buenos Aires "Municipio de San Antonio de Areco"
			LOCALIDAD
			SAN ANTONIO DE ARECO
			PARTIDO
			SAN ANTONIO DE ARECO
COLABORADORES		PLANO	
Dirección Provincial de Arquitectura		Equipamiento PB - Cortes y vistas	
JEFE DE DEPARTAMENTO	ARG. ALEJANDRO BATAIN	AREA	DPTO. PATRIMONIO ARQUITECTONICO
DIRECTOR TÉCNICO	ARG. ALEJANDRO BATAIN	FECHA	10/03/2021
DIRECTOR PROVINCIAL	ARG. RODOLFO MACERA	N° EXPRTE.	EX-2021-03298980-GDEBA-DPTLMYSPGP
N° GDEBA		ESC.	1:25
		N° PLANO	28
		TOTAL	63

Mesa Escritorio



Silla Operativa baja



Silla Fija Atención Público



Mueble de guardado bajo



Cambiador de bebé baño



Mueble bajo mesada y alacena Office

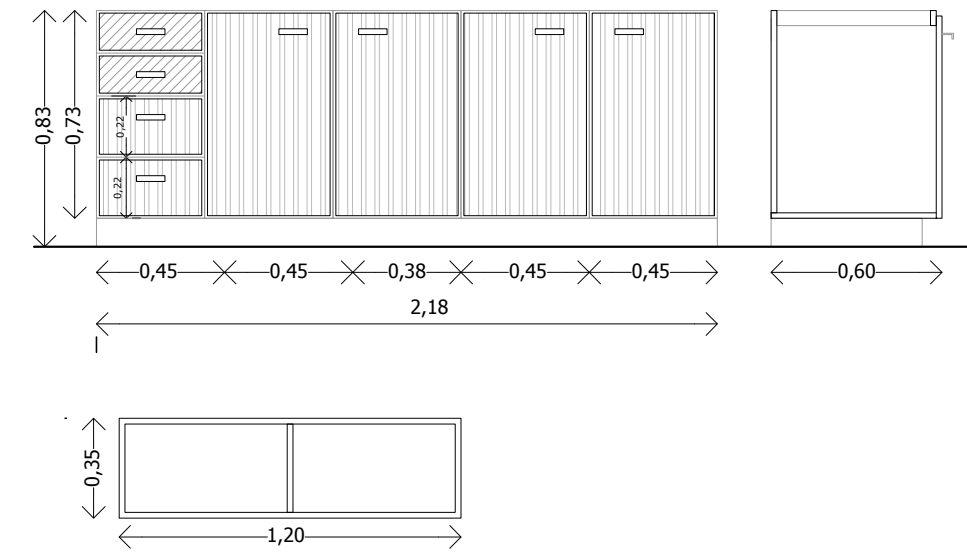

Silla butaca Office



Heladera Office



Mueble Fichero



Mueble estanteria



Divisor tabique de oficinas



Silla espera atención Público



Perchero cromado



Cesto ecológico para clasificación de residuos



Contenedor y Plantas Naturales



PRIMER PISO

DIRECCIÓN PROVINCIAL DE ARQUITECTURA MINISTERIO DE INFRAESTRUCTURA Y SERVICIOS PÚBLICOS			
BUENOS AIRES PROVINCIA			
PROYECTO	Casa de la Provincia de Buenos Aires San Antonio de Areco		OBRA Casa de la Provincia de Buenos Aires "Municipio de San Antonio de Areco"
COLABORADORES	Dirección Provincial de Arquitectura		LOCALIDAD: SAN ANTONIO DE ARECO PARTIDO: SAN ANTONIO DE ARECO
JEFE DE DEPARTAMENTO	ARQ. ALEJANDRO BATAIN	ÁREA	DPTO. PATRIMONIO ARQUITECTONICO
DIRECTOR TÉCNICO	ARQ. ALEJANDRO BATAIN	FECHA	10/03/2021
DIRECTOR PROVINCIAL	ARQ. RODOLFO MACERA	Nº EXPTE:	EX-2021-03209890 - GDEBA-OP/PLMYSBSP
Nº GDEBA			
		ESQ.	Nº PLANOS TOTAL
		1-90	29
			93

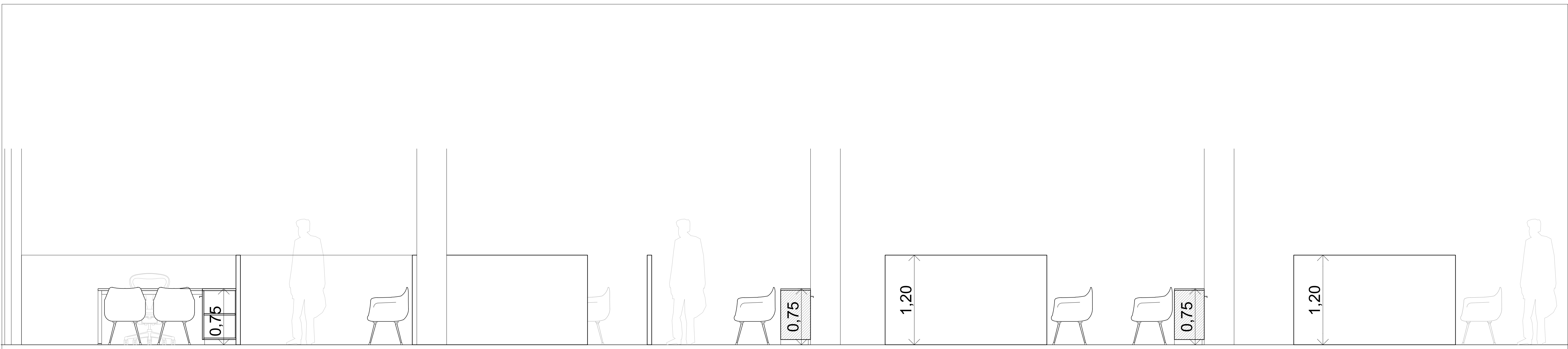

VISTA 9

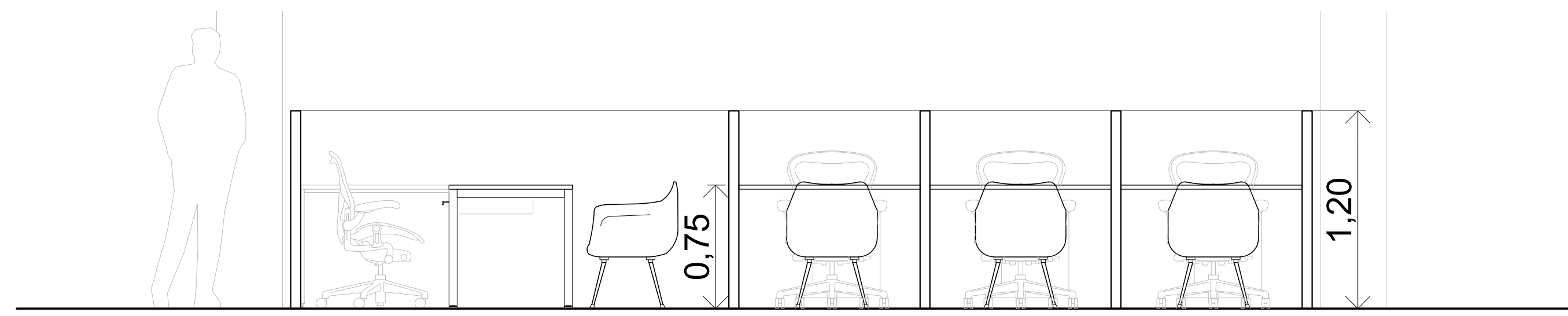

VISTA 7

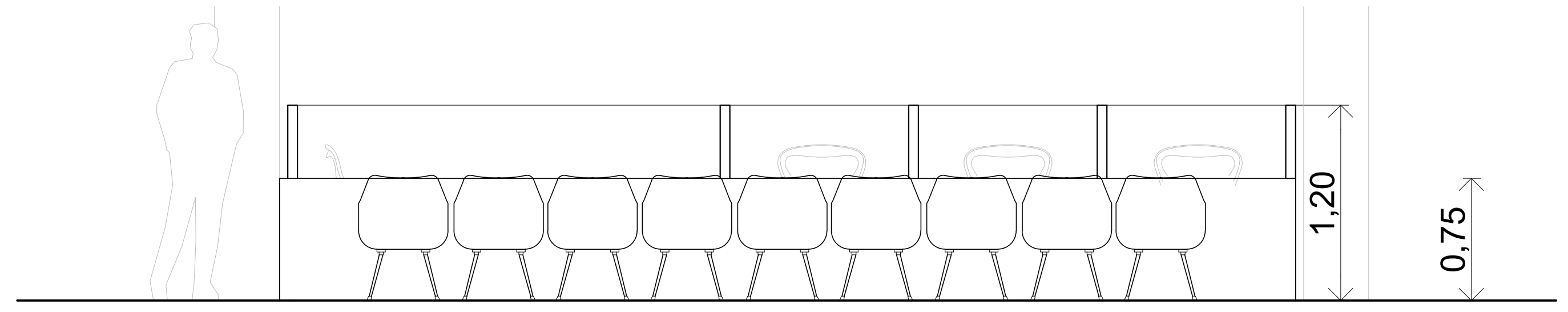

VISTA 6

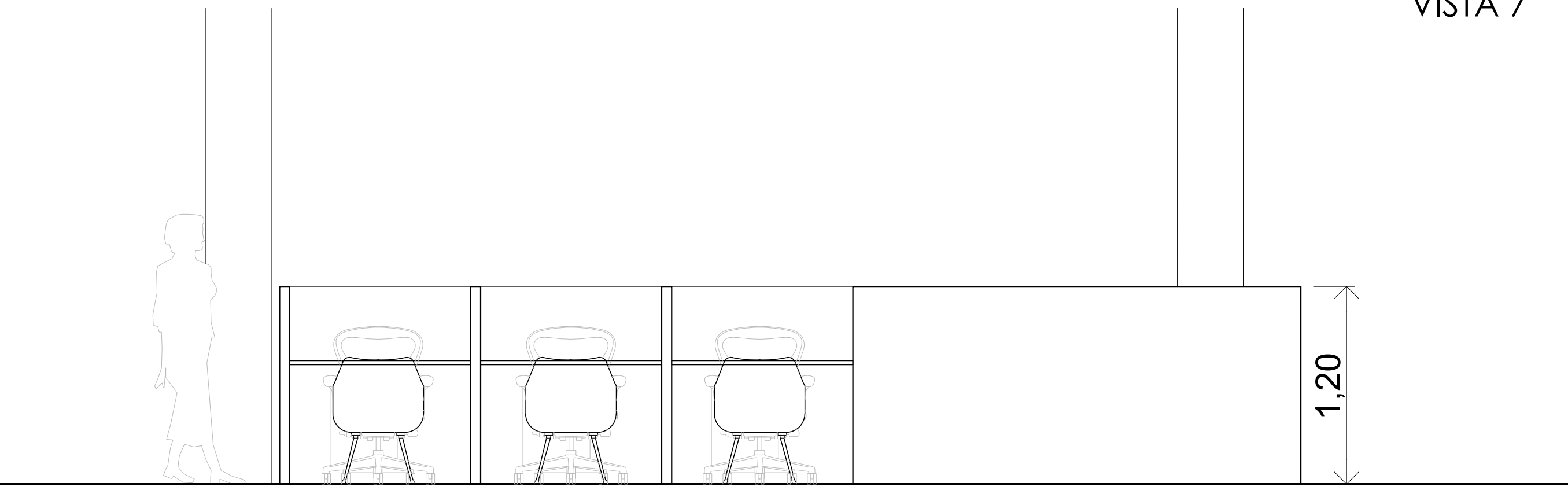

VISTA 8

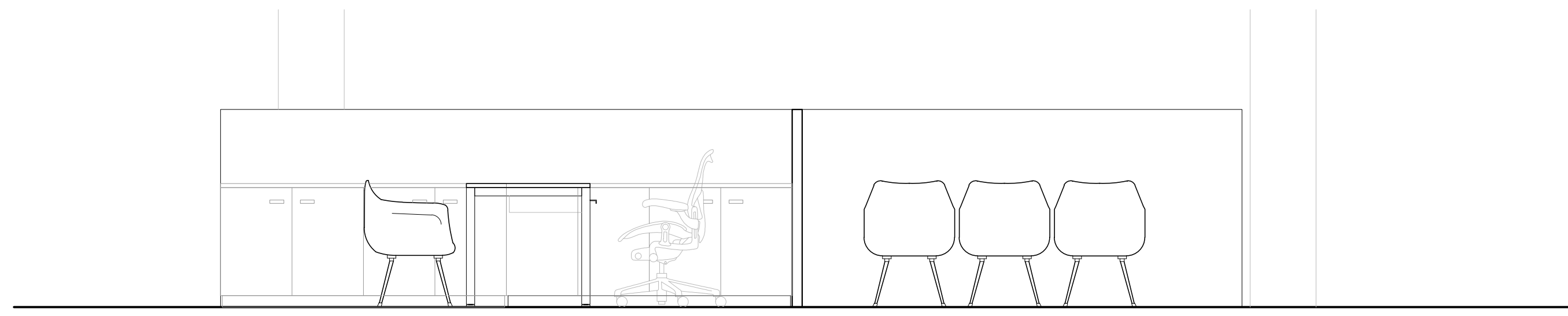

CORTE 2

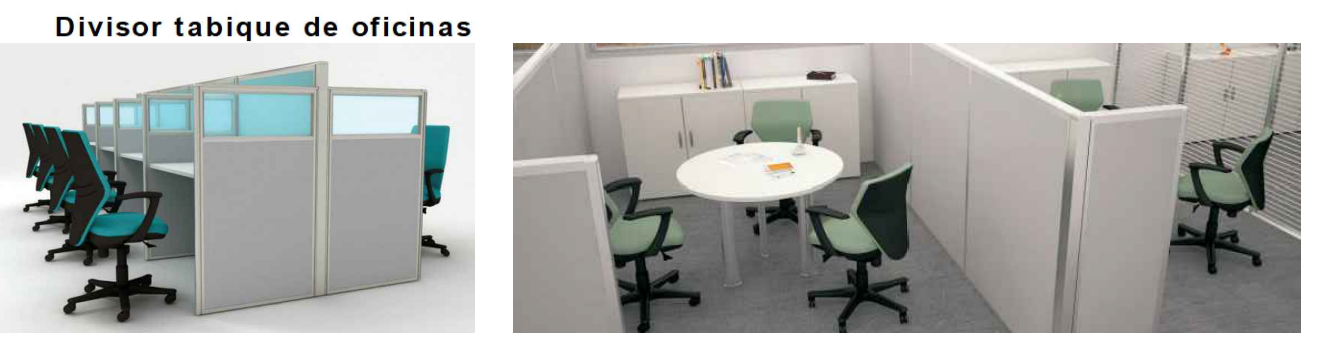

DIRECCIÓN PROVINCIAL DE ARQUITECTURA MINISTERIO DE INFRAESTRUCTURA Y SERVICIOS PÚBLICOS			
BUENOS AIRES PROVINCIA			
PROYECTO: Casa de la Provincia de Buenos Aires San Antonio de Areco	OBRA: Casa de la Provincia de Buenos Aires "Municipio de San Antonio de Areco"	LOCALIDAD: SAN ANTONIO DE ARECO	PARTIDO: SAN ANTONIO DE ARECO
COLABORADORES: Dirección Provincial de Arquitectura	PLANO: Equipamiento 1º Nivel - Cortes y vistas	ÁREA: DPTO. PATRIMONIO ARQUITECTÓNICO	FECHA: 10/03/2021
JEFE DE DEPARTAMENTO: ARQ. ALEJANDRO BATAIN	DIRECTOR TÉCNICO: ARQ. ALEJANDRO BATAIN	DIRECTOR PROVINCIAL: ARQ. RODOLFO MACERA	Nº EXPTE: EX-2021-03209890 - GDEBA-OP/PLMYSBSP
Nº GDEBA:		ISS: 1,25 30 53	

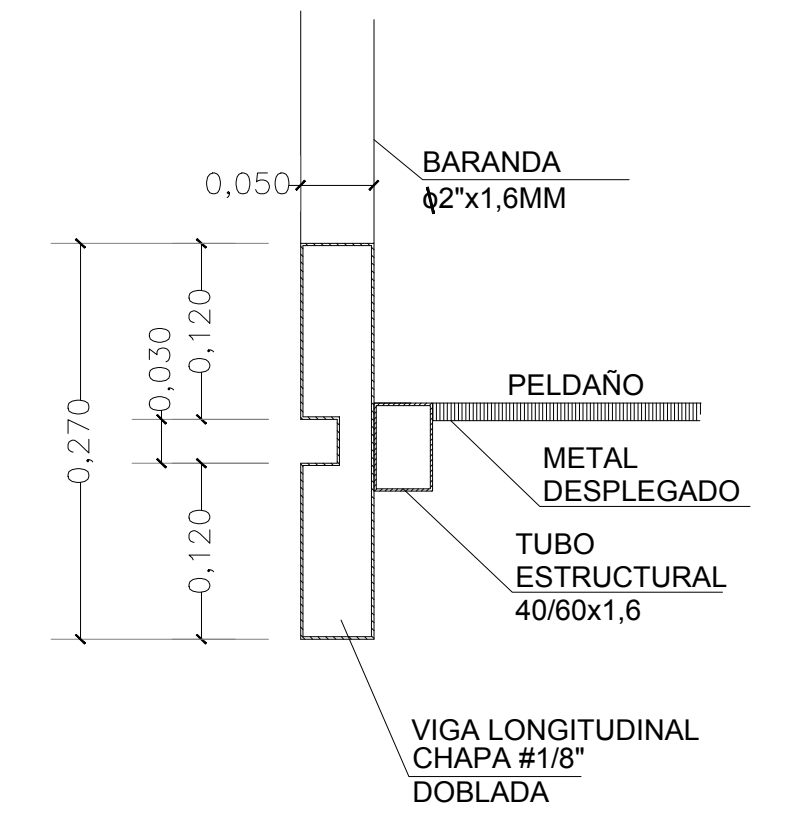
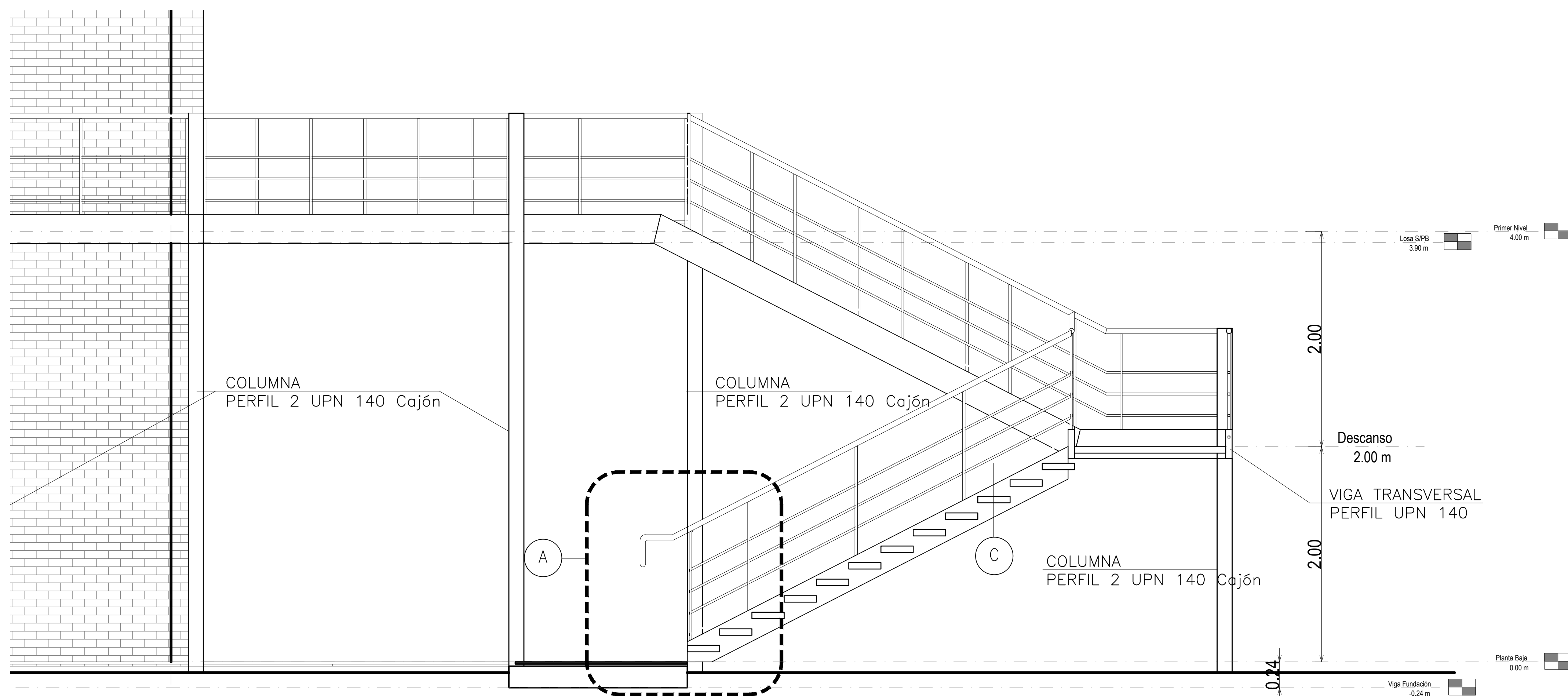

C DETALLE ESCALON
Escala: 1:5

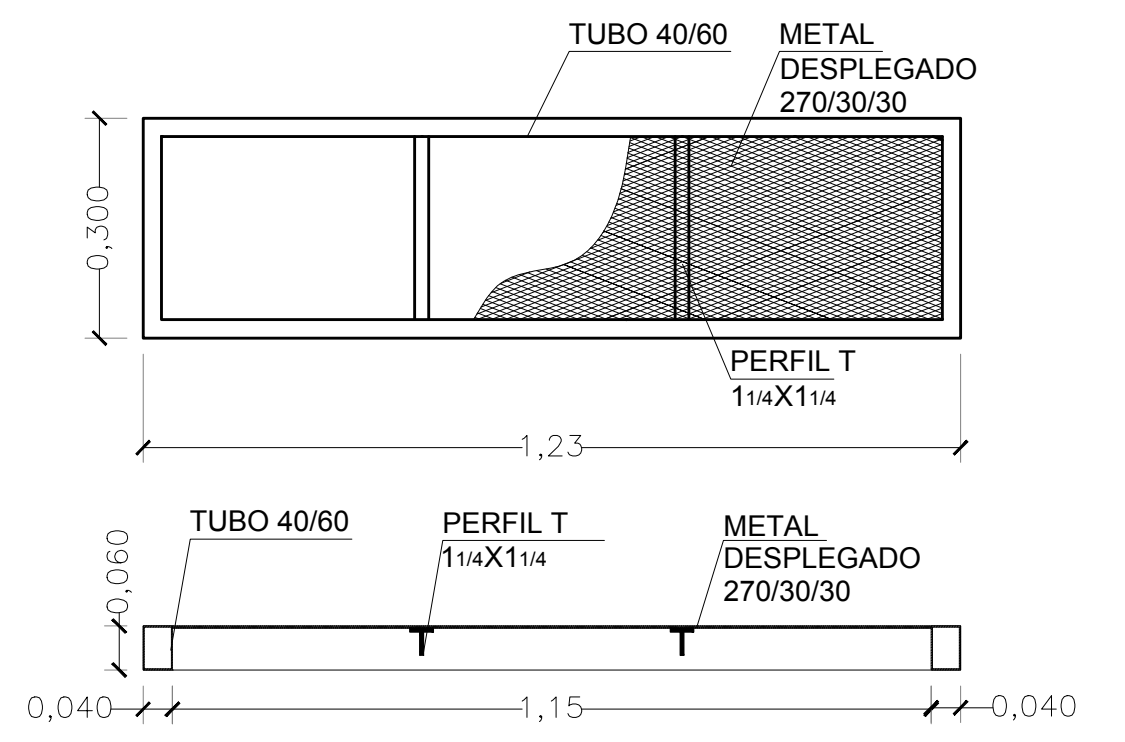

B DETALLE ESCALON
Escala: 1:10

NOTA:
Alzada (a): 16 cm
Pedada (p): 28 cm
2a + p = 0,60 m. a 0,63 m.
2a + p = 2x(16) + 28 cm = 60 cm - Verificar
Alzadas por tramo: 11 - Verificar

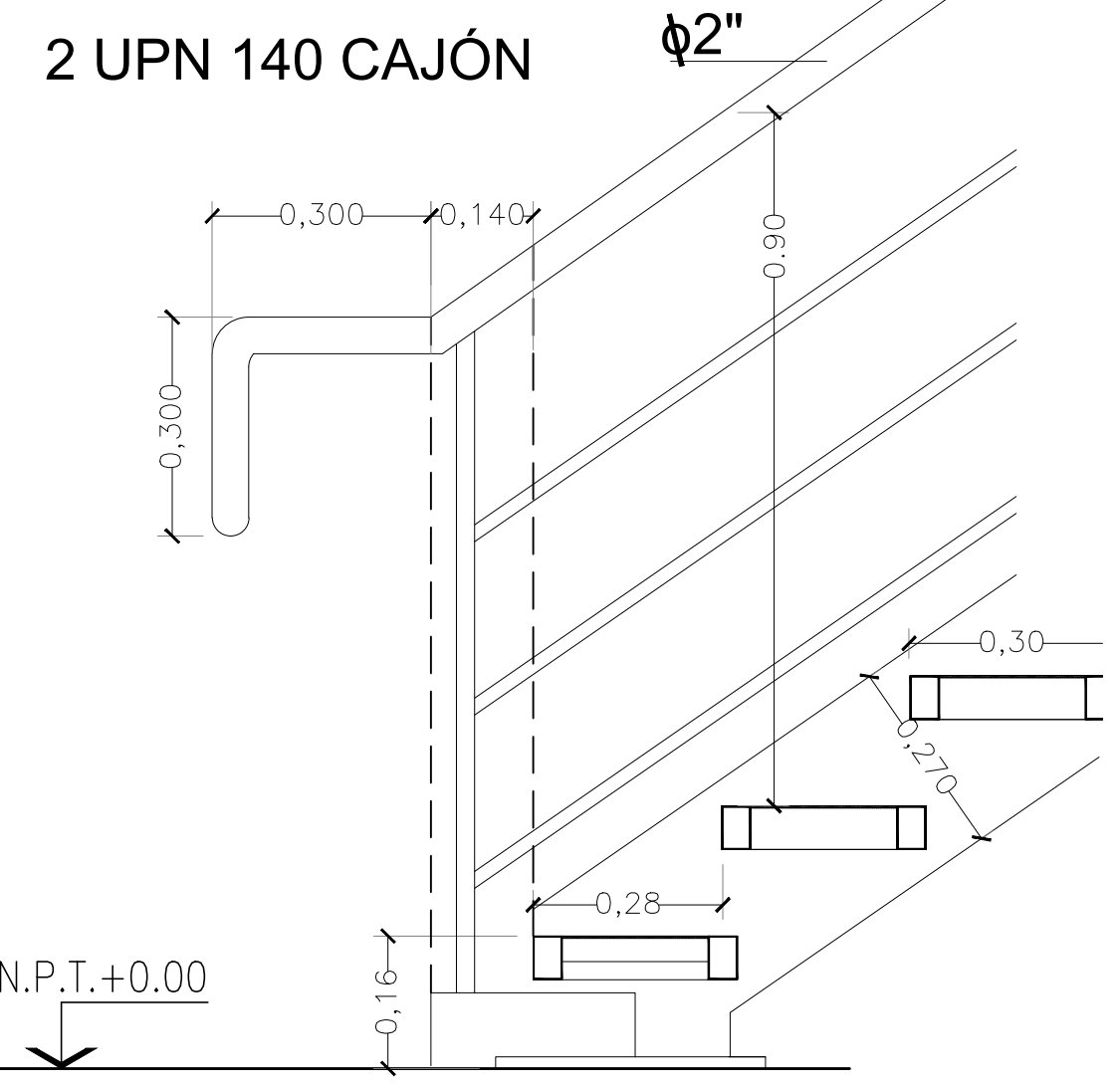

A DETALLE BARANDA
Escala: 1:10

NOTA: A.1.4.2.1.2. Pasamanos en escaleras: Se colocarán pasamanos a ambos lados de la escalera a 0,90 m + 0,05 m

4 CORTE 1-1
Escala: 1:25

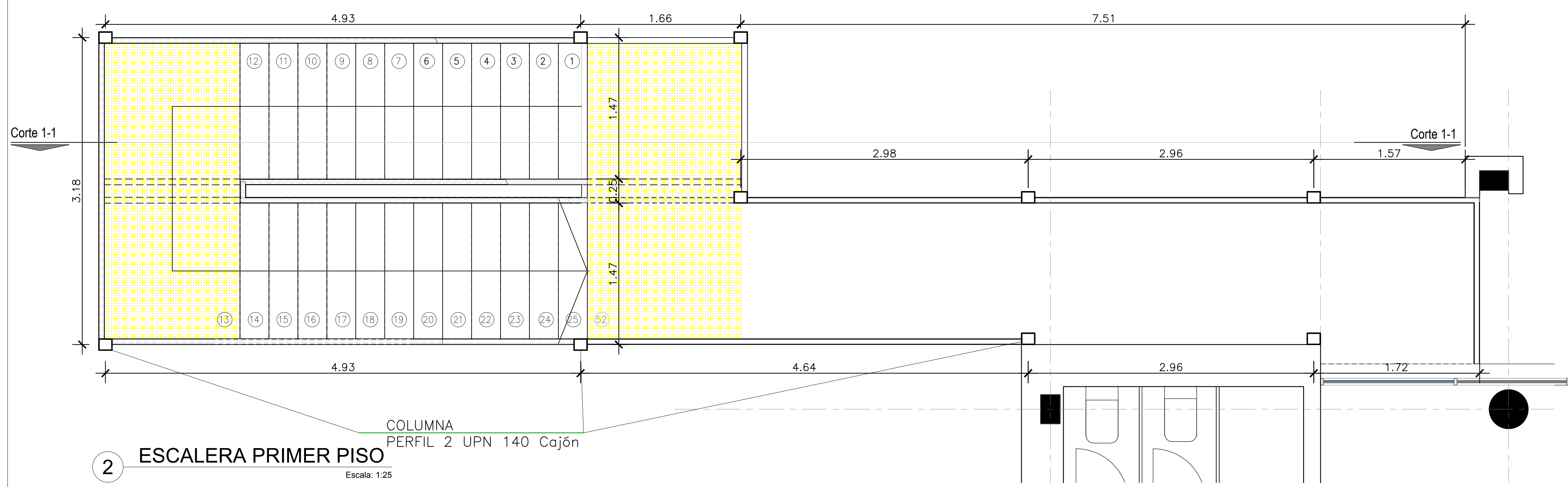

2 ESCALERA PRIMER PISO
Escala: 1:25

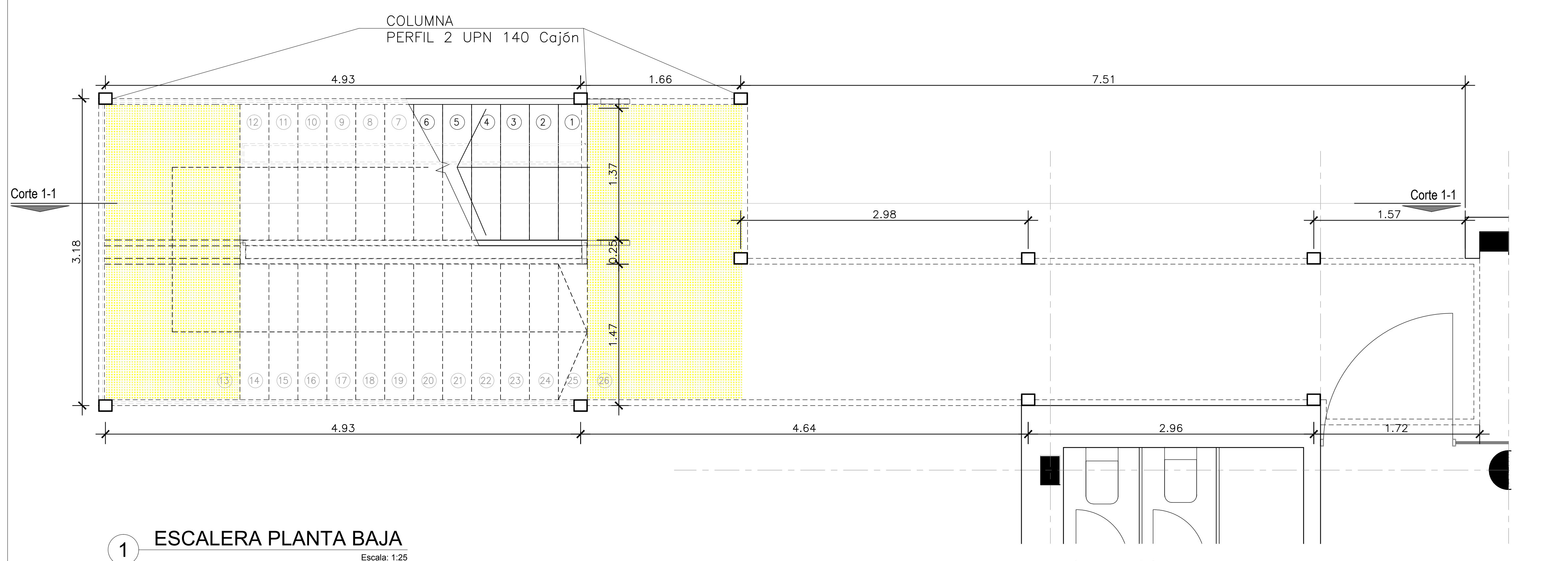

1 ESCALERA PLANTA BAJA
Escala: 1:25

DIRECCIÓN PROVINCIAL DE ARQUITECTURA			
MINISTERIO DE INFRAESTRUCTURA Y SERVICIOS PÚBLICOS			
BUENOS AIRES PROVINCIA			
PROYECTO	OBRA		
Casa de la Provincia de Buenos Aires Municipio de San Antonio de Areco	Casa de la Provincia de Buenos Aires "Municipio de San Antonio de Areco"		
COLABORADORES	LOCALIDAD: SAN ANTONIO DE ARECO		
Dirección Provincial de Arquitectura	PARTIDO: SAN ANTONIO DE ARECO		
JEFE DE DEPARTAMENTO	ARG. ALEJANDRO BATAIN	AREA	DPTO. PATRIMONIO ARQUITECTONICO
DIRECTOR TÉCNICO	ARG. ALEJANDRO BATAIN	FECHA:	10/03/2021
DIRECTOR PROVINCIAL	ARG. RODOLFO MACERA	Nº EXPRTE:	EX-2021-03208860 - GDEBA-DPTLMYSPDP
Nº ODEBA			

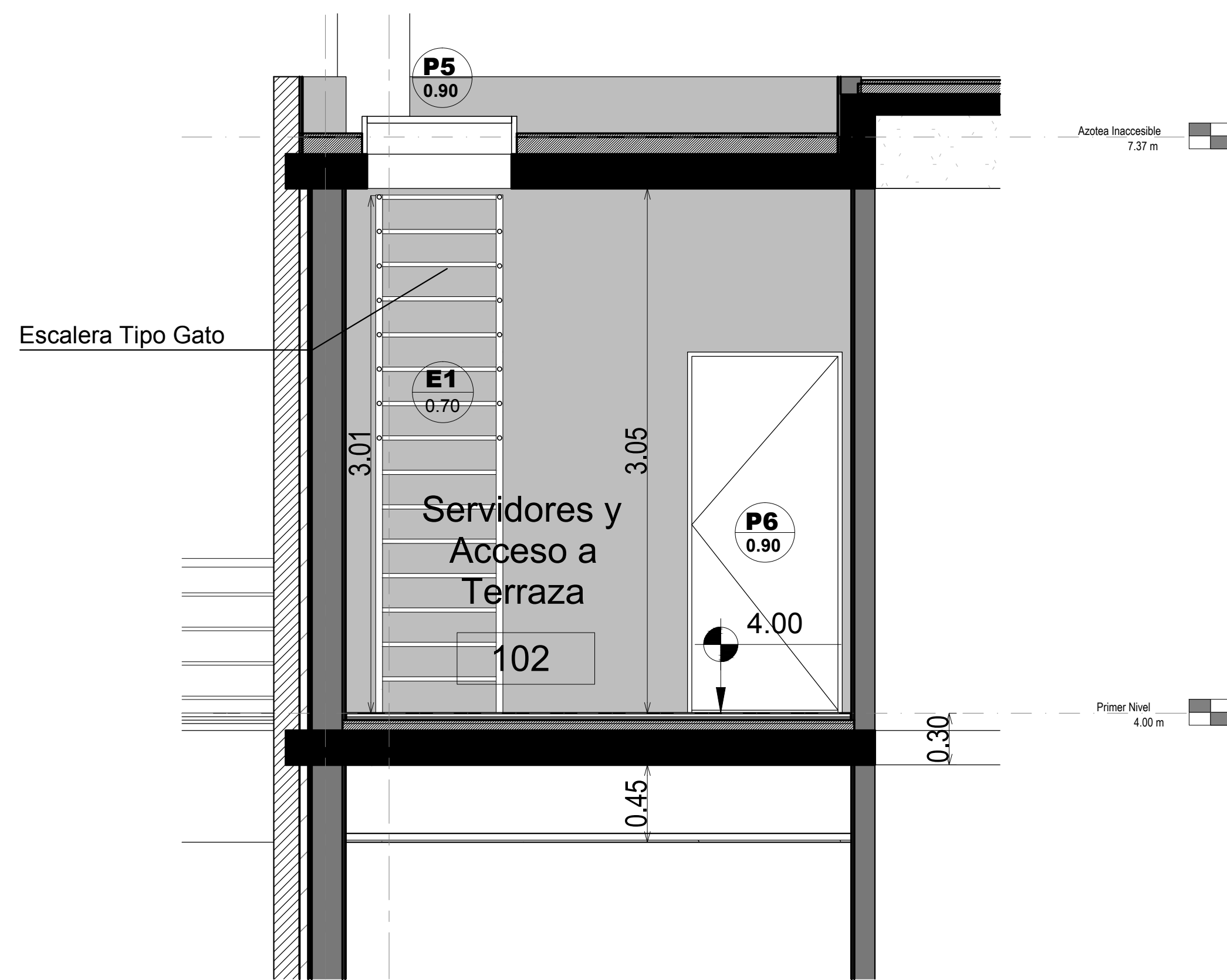

Corte A-A

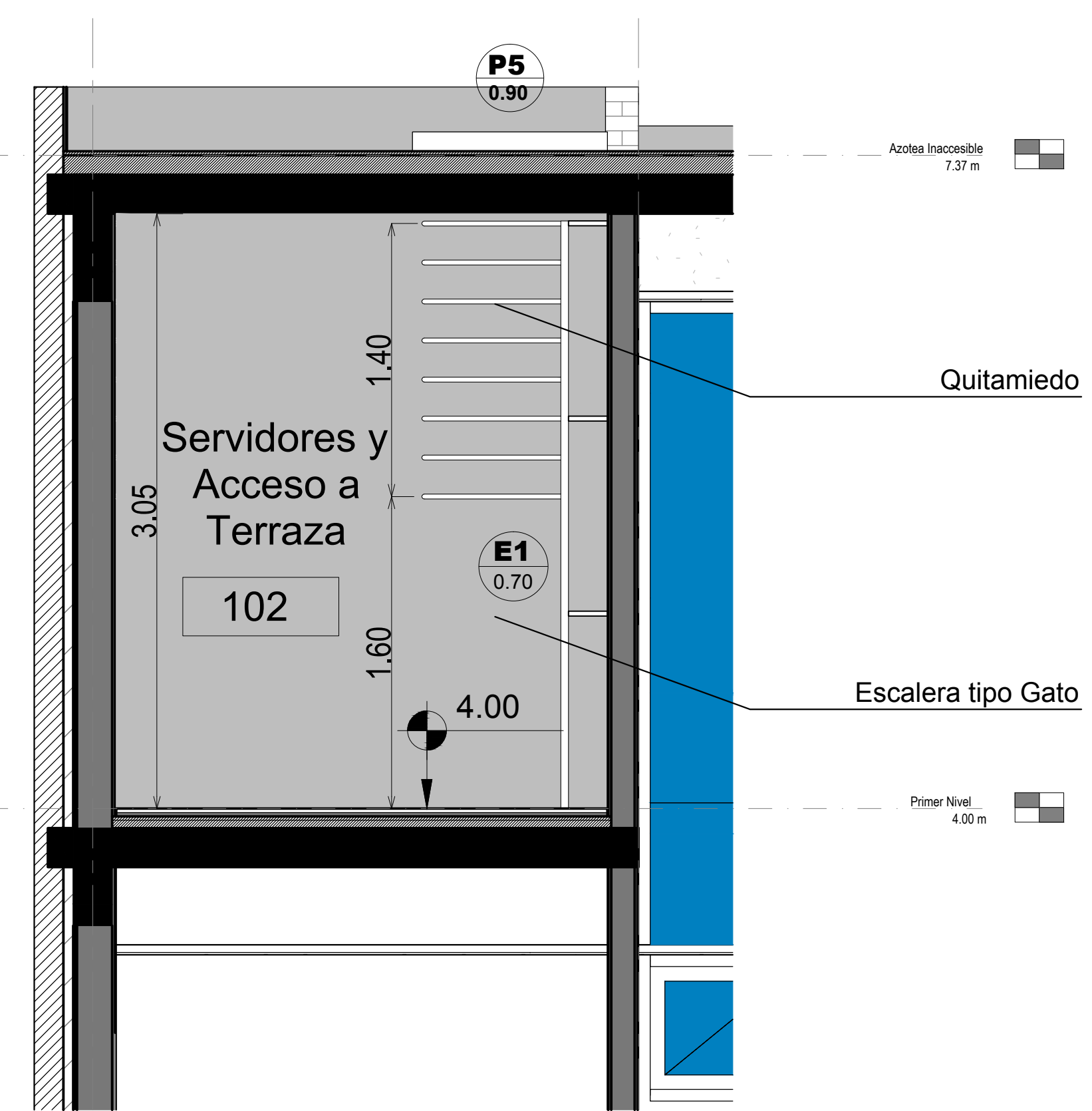

Corte B-B

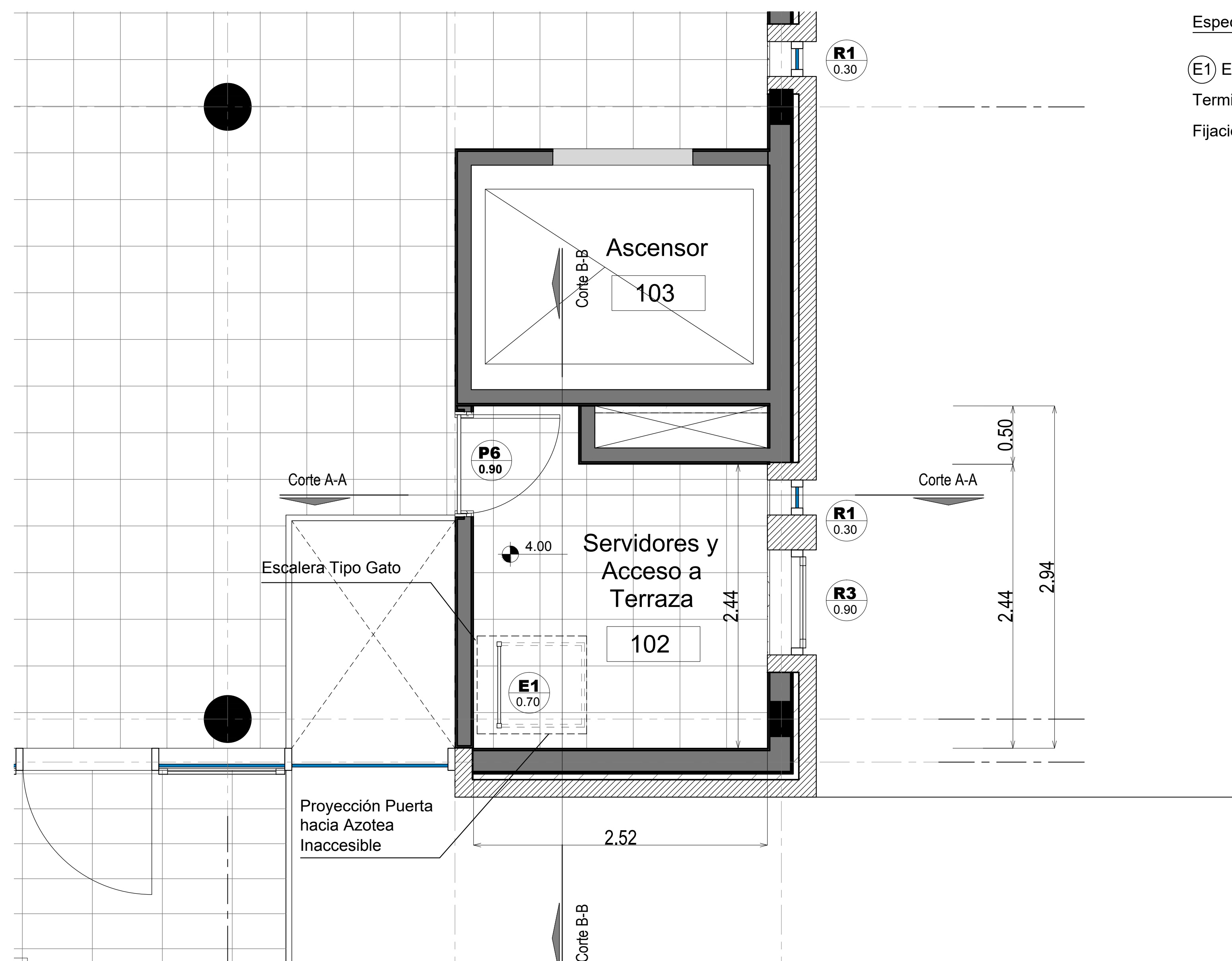

Planta

Especificaciones Técnicas

- (E1) Escalera Tipo Gato: Perfil Ángulo alas iguales de 1 1/2". Peldaños caño cuadrado hierro 25mm.
- Terminación Pintura color Reglamentario Epoxi.
- Fijación a muro mediante grapas, una por cada hierro ángulo separadas cada 1m.

DIRECCIÓN PROVINCIAL DE ARQUITECTURA MINISTERIO DE INFRAESTRUCTURA Y SERVICIOS PÚBLICOS			
BUENOS AIRES PROVINCIA			
PROYECTO Casa de la Provincia de Buenos Aires Municipio de San Antonio de Areco	OBRA Casa de la Provincia de Buenos Aires "Municipio de San Antonio de Areco"	LOCALIDAD SAN ANTONIO DE ARECO	PARTIDO SAN ANTONIO DE ARECO
COLABORADORES Dirección Provincial de Arquitectura		PLANO Escalera Metálica Interior	
JEFE DE DEPARTAMENTO ARG. ALEJANDRO BATAIN	AREA DPTO. PATRIMONIO ARQUITECTONICO	FECHA 10/03/2021	ESES N° PLAZOS TOTAL 1.50 32 53
DIRECTOR TÉCNICO ARG. ALEJANDRO BATAIN	DIRECTOR PROVINCIAL ARG. RODOLFO MACERA	N° EXPRTE. EX-2021-03298980--GDEBA-OP/MLM/SPGP	
N° ODEBA			

Tromo 1	
Anchura	2,200 m
Espesor	0,28 m
Huella	0,280 m
Contrahuella	0,160 m
Desnivel que salva	4,30 m
N° de escalones	25
Planta final	Sobre Planta Bajo (+3,90)
Planta inicial	Plataea (-0,40)
Peso propio	6,87 kN/m ²
Peldañeado (Hormigonado con la losa)	1,70 kN/m ²
Solado	0,50 kN/m ²
Borandillas	0,50 kN/m
Sobrecarga de uso	5,00 kN/m ²
Hormigón	H-25
Acero	ADN 420
Rec. geométrico	2,0 cm

Elemento	Pos.	Diám.	No.	Long. (cm)	Total (cm)	ADN 420 (kg)
Escalera PB-Tromo 1	1	Ø10	12	458	5496	33,9
	2	Ø10	12	515	6180	38,1
	3	Ø10	12	363	4356	26,8
	4	Ø20	23	378	8694	214,4
	5	Ø20	23	539	12397	305,8
	6	Ø20	23	490	11270	278,0
	7	Ø10	12	121	1452	8,9
	8	Ø20	23	133	3059	75,4
	9	Ø8	209	255	53295	210,4
Total + 10%					1310,9	
					Ø8:	231,5
					Ø10:	118,5
					Ø20:	960,9
					Total:	1310,9

EL CÁLCULO DE ESTRUCTURAS SE EJECUTÓ PARA EL PROTOTIPO DE TRES NIVELES, SIENDO ÉSTE UN PROTOTIPO DE DOS NIVELES, LA ESCALERA CUENTA CON UN SOLO TRAMO QUE LLEGA AL 1º P.-

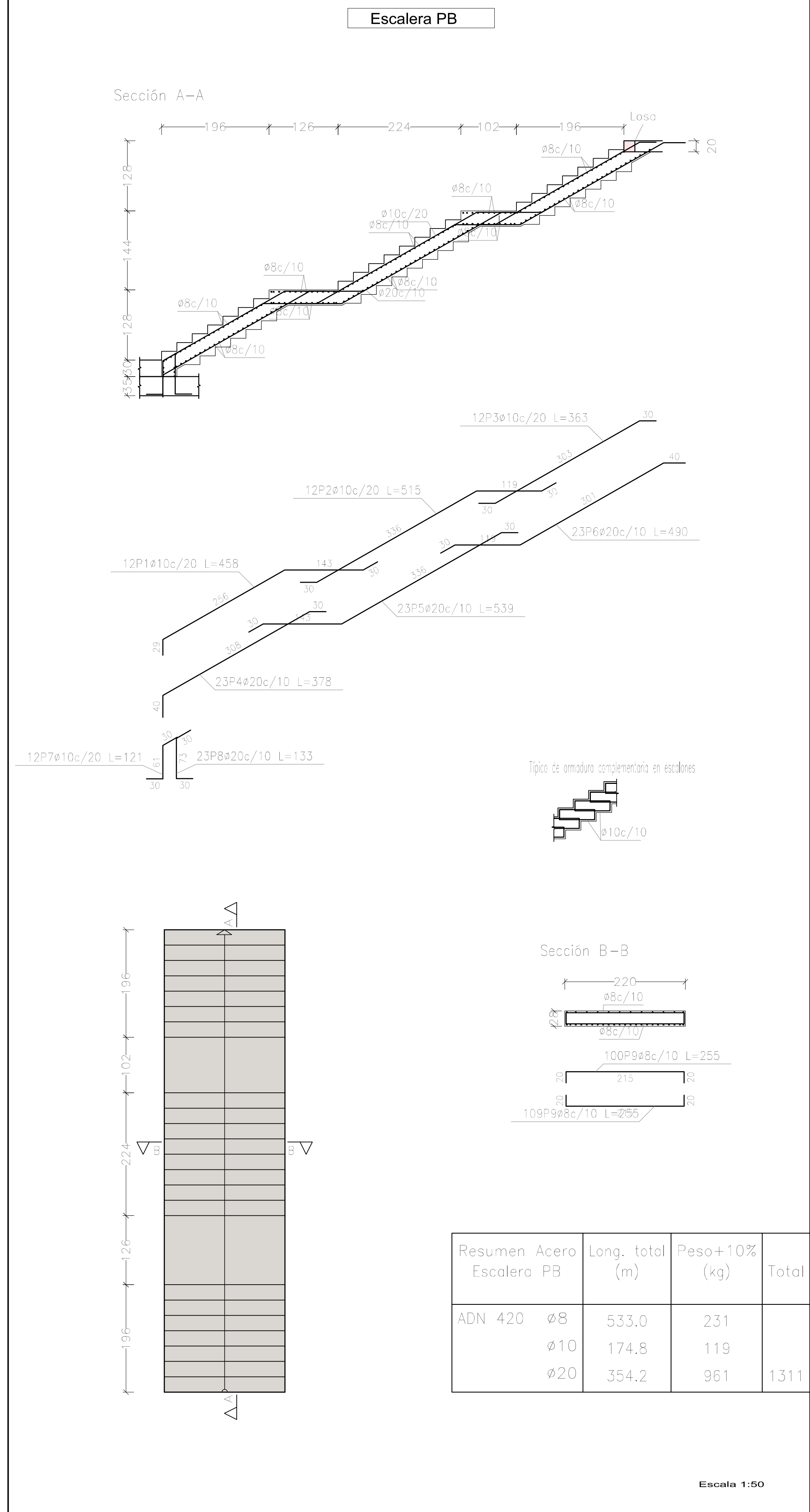
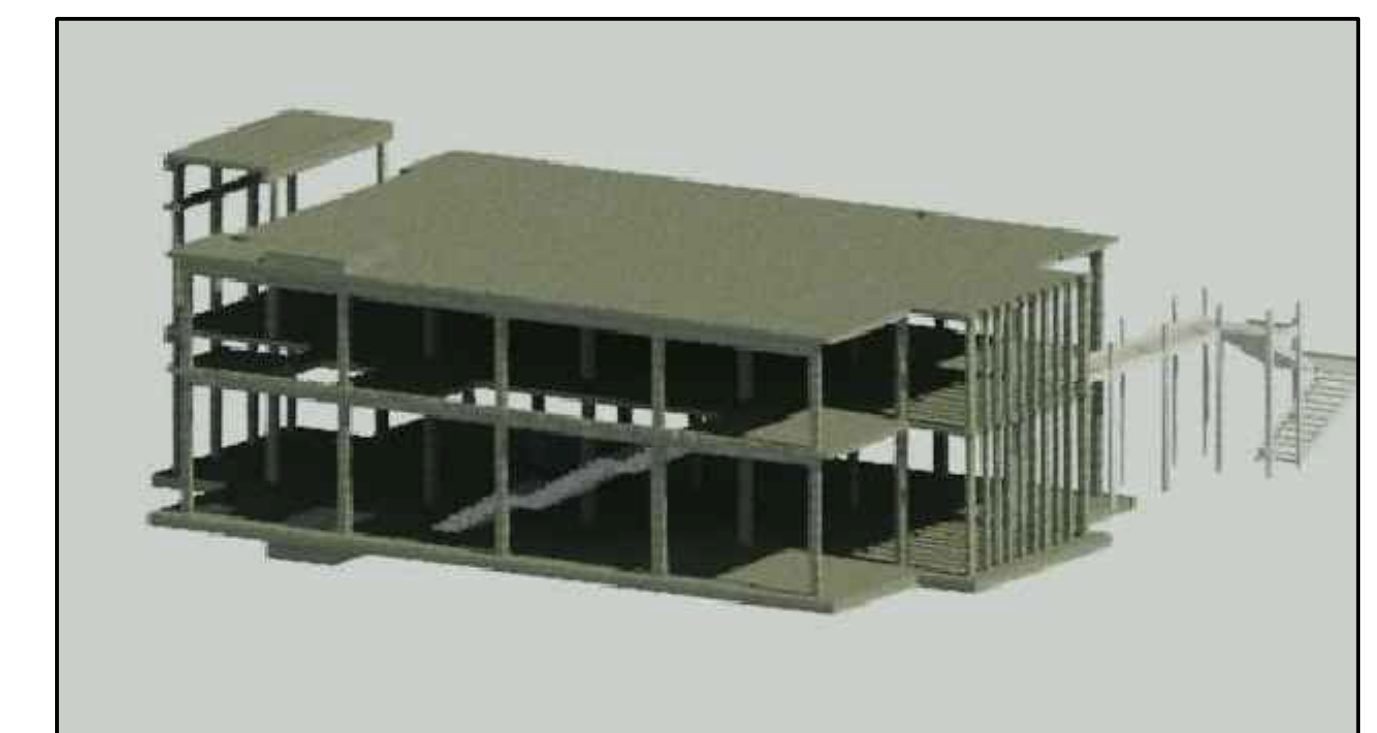
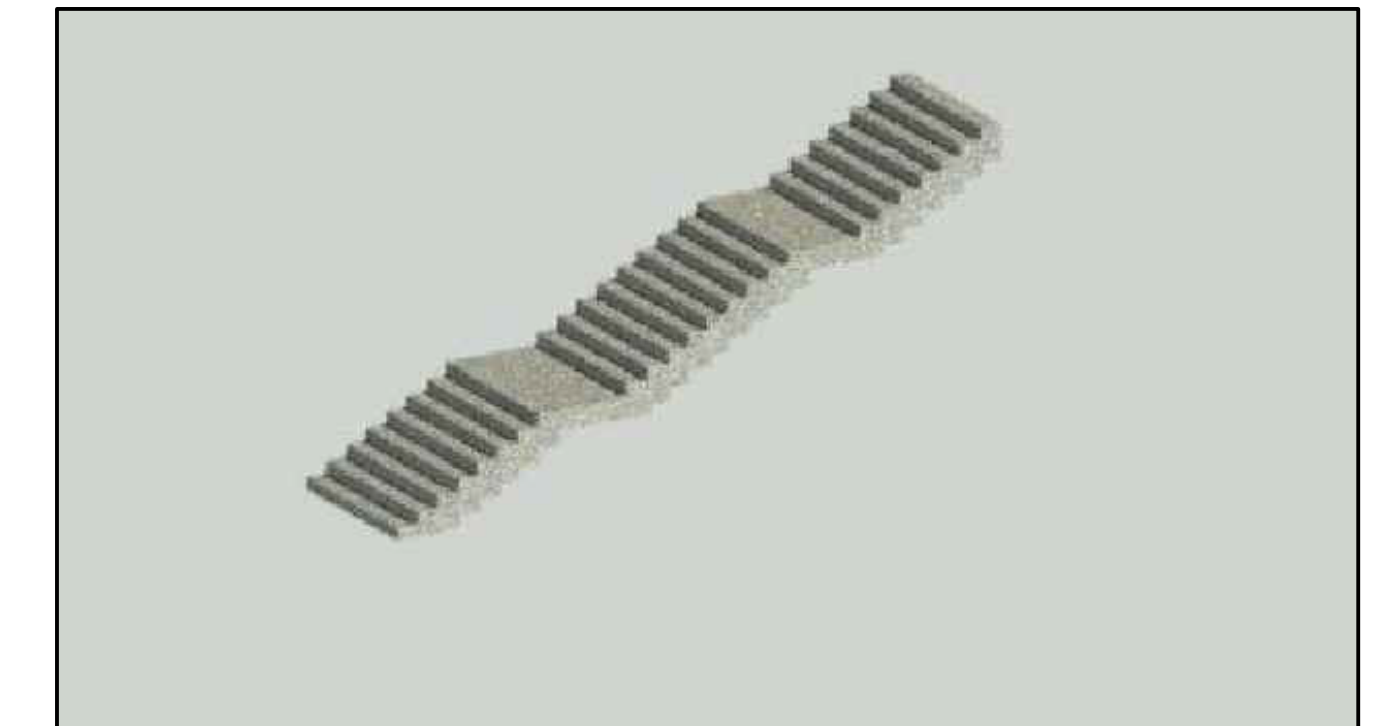

DIRECCIÓN PROVINCIAL DE ARQUITECTURA MINISTERIO DE INFRAESTRUCTURA Y SERVICIOS PÚBLICOS			
BUENOS AIRES PROVINCIA			
PROYECTO Casa de la Provincia de Buenos Aires Municipio de San Antonio de Areco	OBRA Casa de la Provincia de Buenos Aires "Municipio de San Antonio de Areco"	LOCALIDAD SAN ANTONIO DE ARECO	PARTIDO SAN ANTONIO DE ARECO
COLABORADORES Dirección Provincial de Arquitectura		PLANO Estructura - Escalera de H° A°	
JEFE DE DEPARTAMENTO ARG. ALEJANDRO BATAIN	AREA DPTO. PATRIMONIO ARQUITECTONICO	FECHA 10/03/2021	ESCALA 1:50
DIRECTOR TÉCNICO ARG. ALEJANDRO BATAIN	N° EXPRTE. EX-2021-03298960 - GDEBA-OPTL/MYSPGP	N° PLANOS 33	TOTAL 53
N° ODEBA			

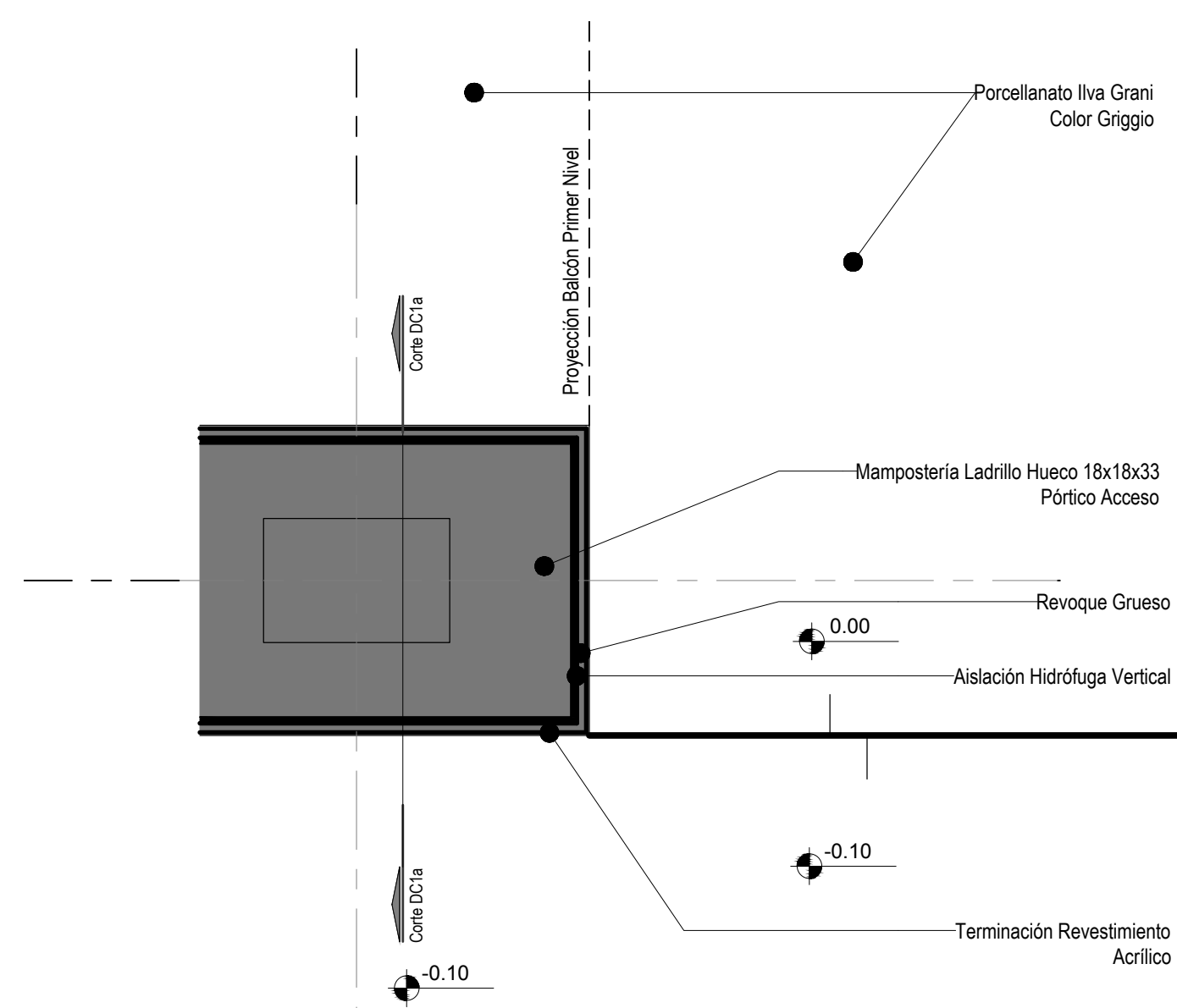
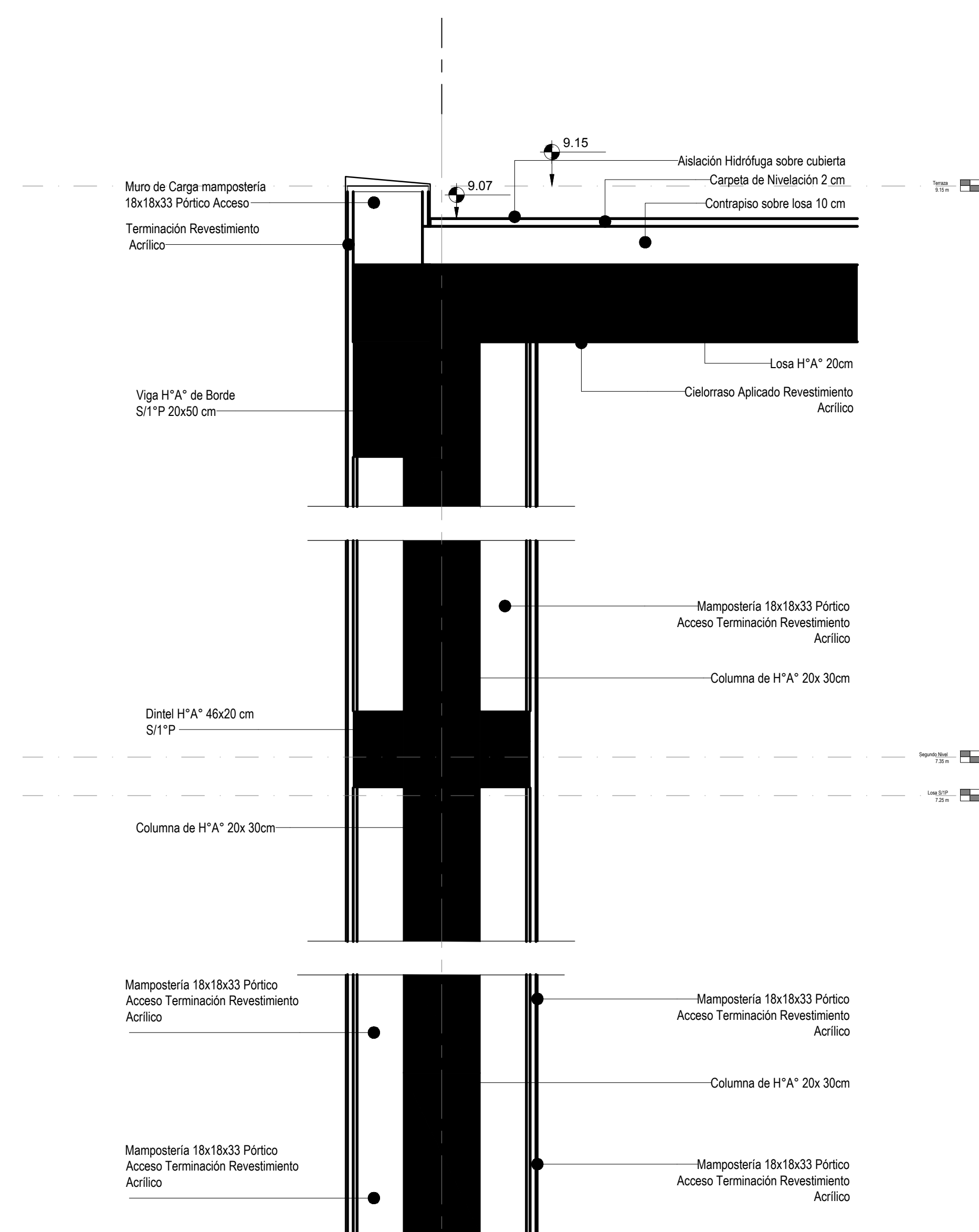

Planta DC1

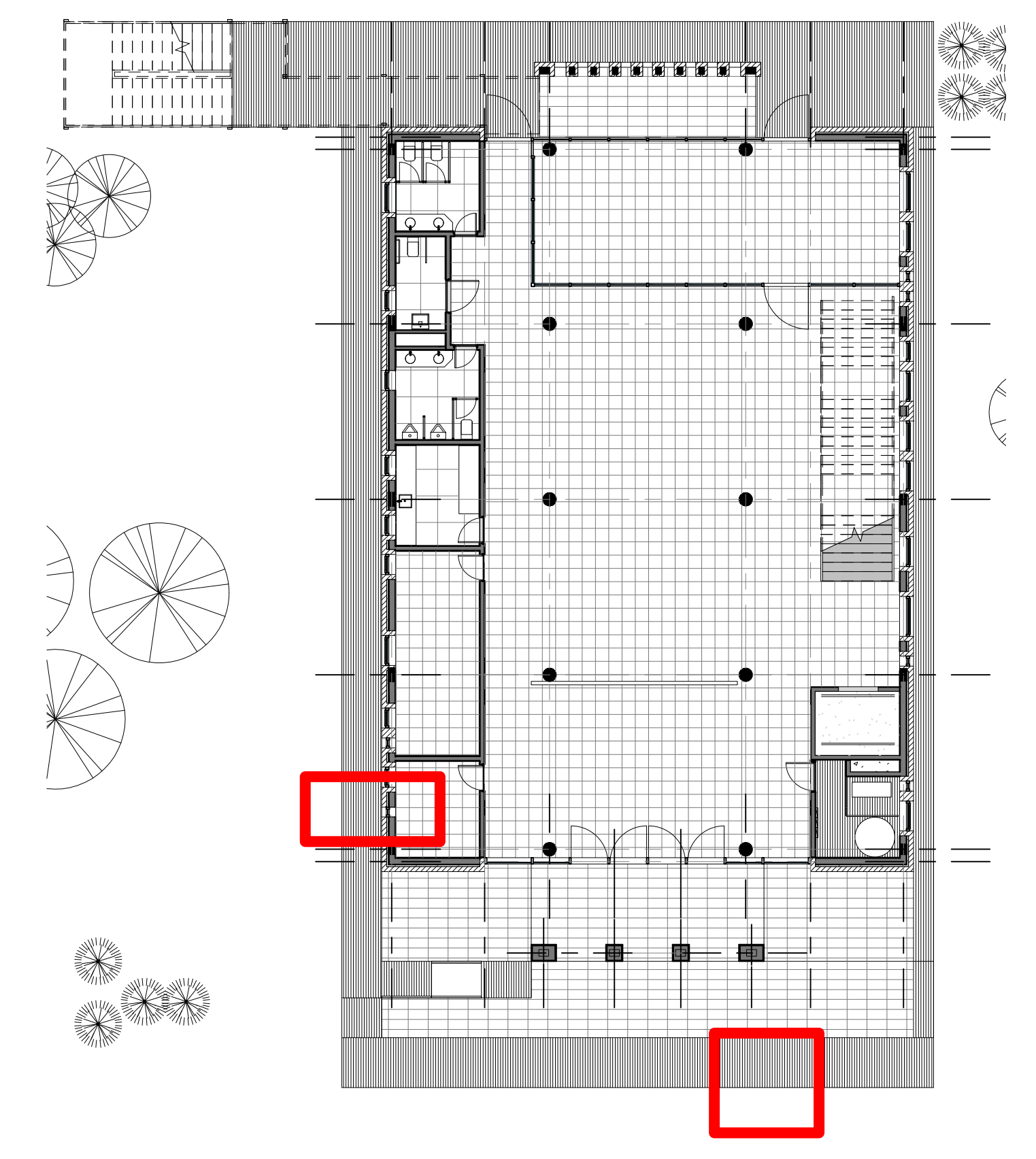

Planta Ubicación General

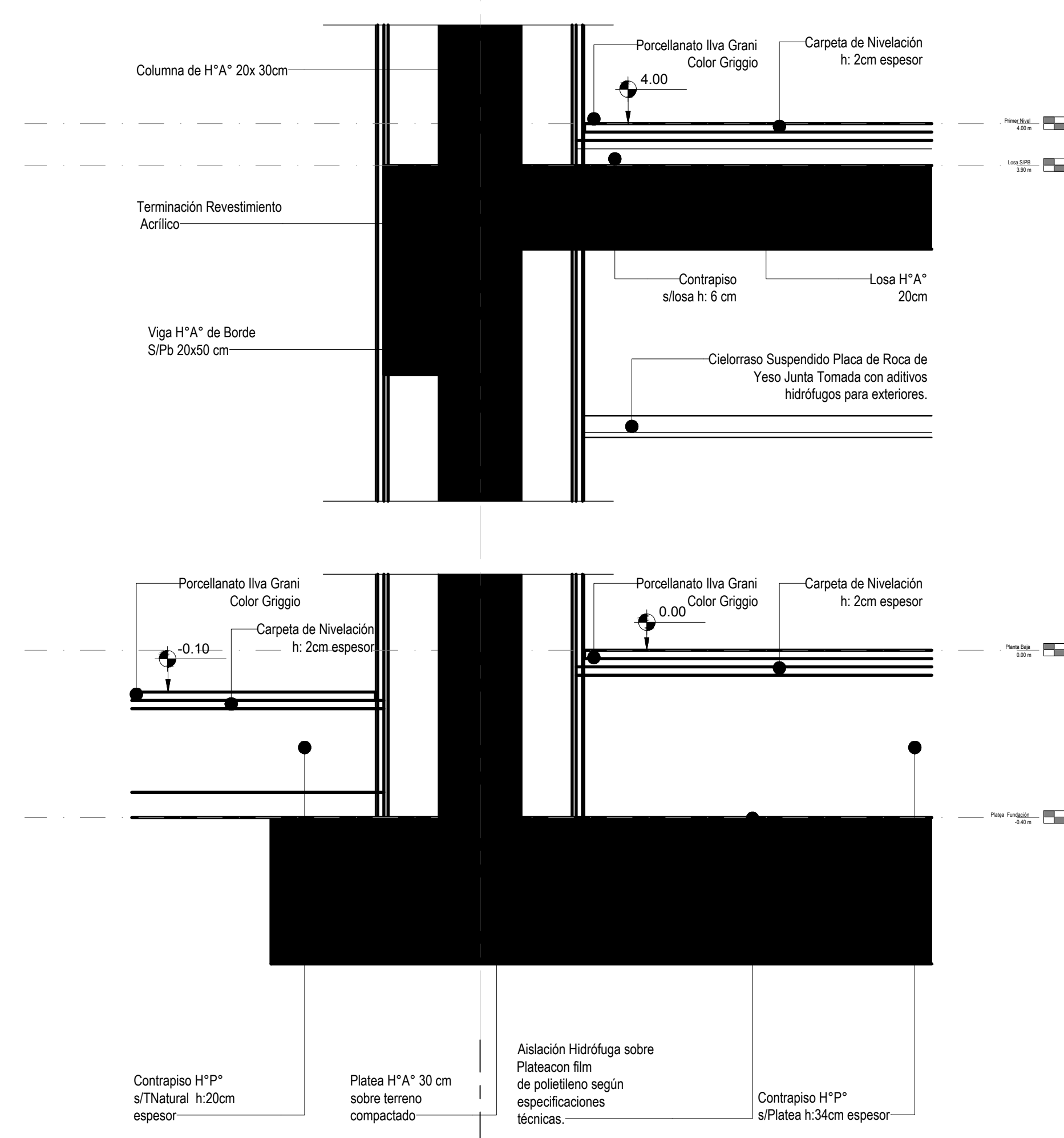

Corte DC1a



Perspectiva Detalle Pórtico Acceso Principal

DIRECCIÓN PROVINCIAL DE ARQUITECTURA			
MINISTERIO DE INFRAESTRUCTURA Y SERVICIOS PÚBLICOS			
BUENOS AIRES PROVINCIA			
PROYECTO Casa de la Provincia de Buenos Aires Municipio de San Antonio de Areco	OBRA Casa de la Provincia de Buenos Aires "Municipio de San Antonio de Areco"	LOCALIDAD: SAN ANTONIO DE ARECO PARTIDO: SAN ANTONIO DE ARECO	
COLABORADORES Dirección Provincial de Arquitectura	PLANO Detalle Constructivo General Frente	DPTO. PATRIMONIO ARQUITECTÓNICO	
JEFE DE DEPARTAMENTO ARQ. ALEJANDRO BATAIN	ÁREA	ESQ.	N° PLANO
DIRECTOR TÉCNICO ARQ. ALEJANDRO BATAIN	FECHA 10/03/2021	ESC.	N° PLANO TOTAL
DIRECTOR PROVINCIAL ARQ. RODOLFO MACERA	N° EXPTE. EX-2021-03298980-GDEBA-DPTLMVSPGP	34	93
N° GDEBA			

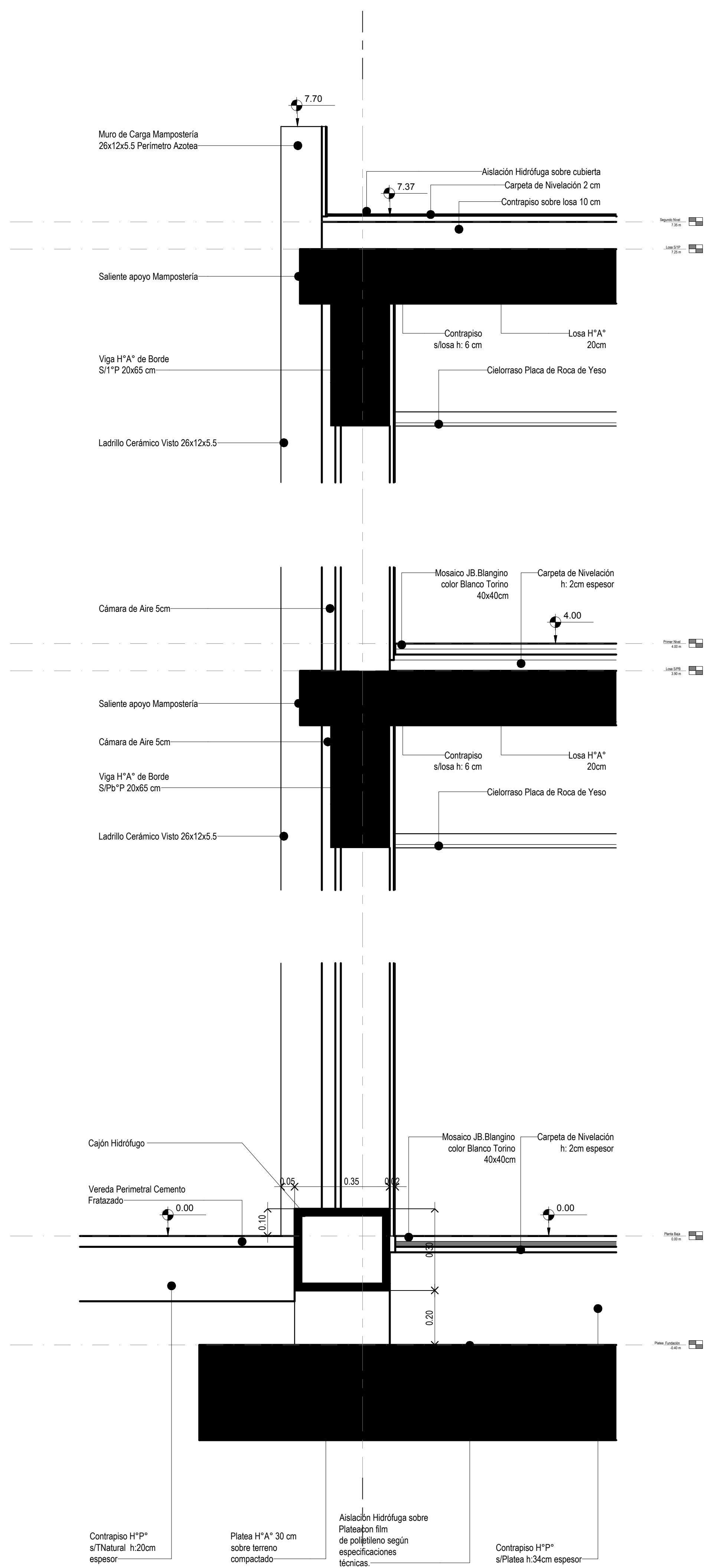

Corte DC2a

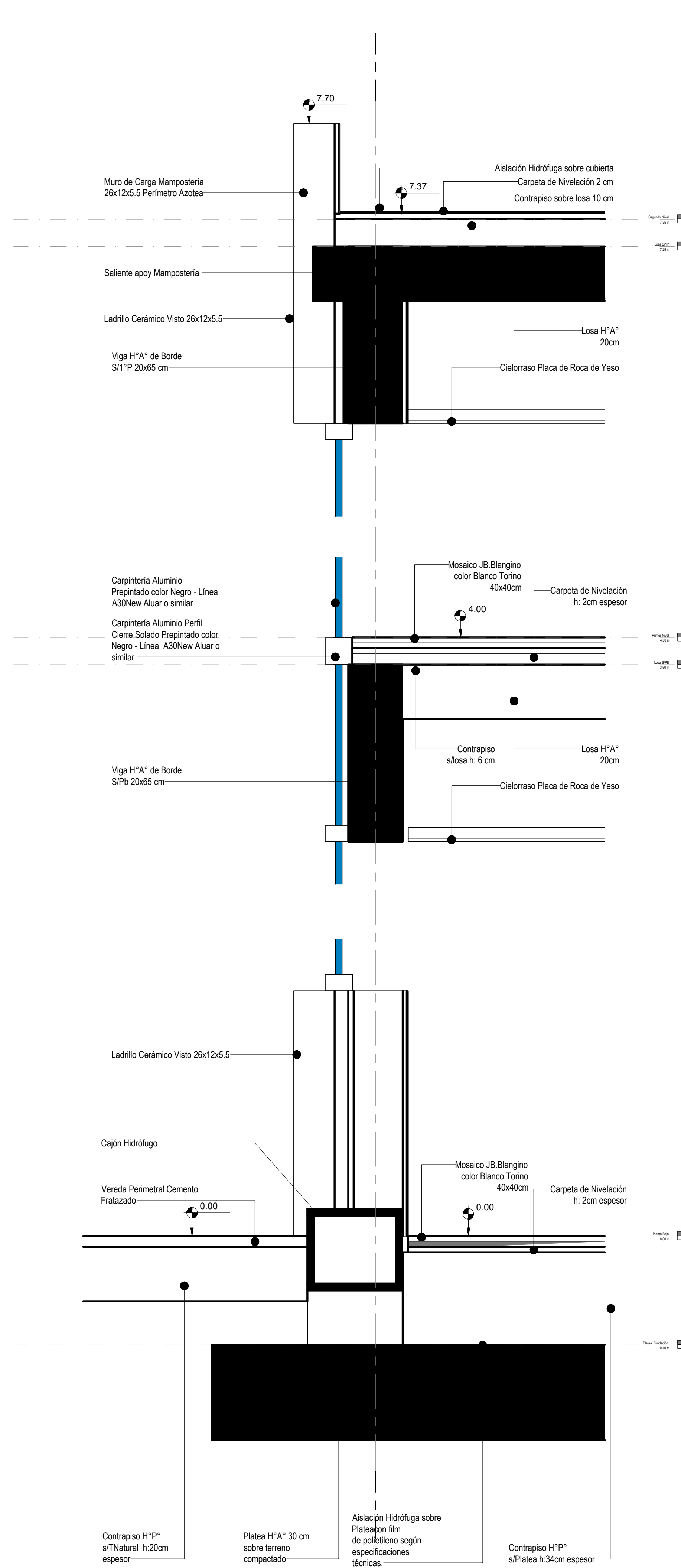

Corte DC2b

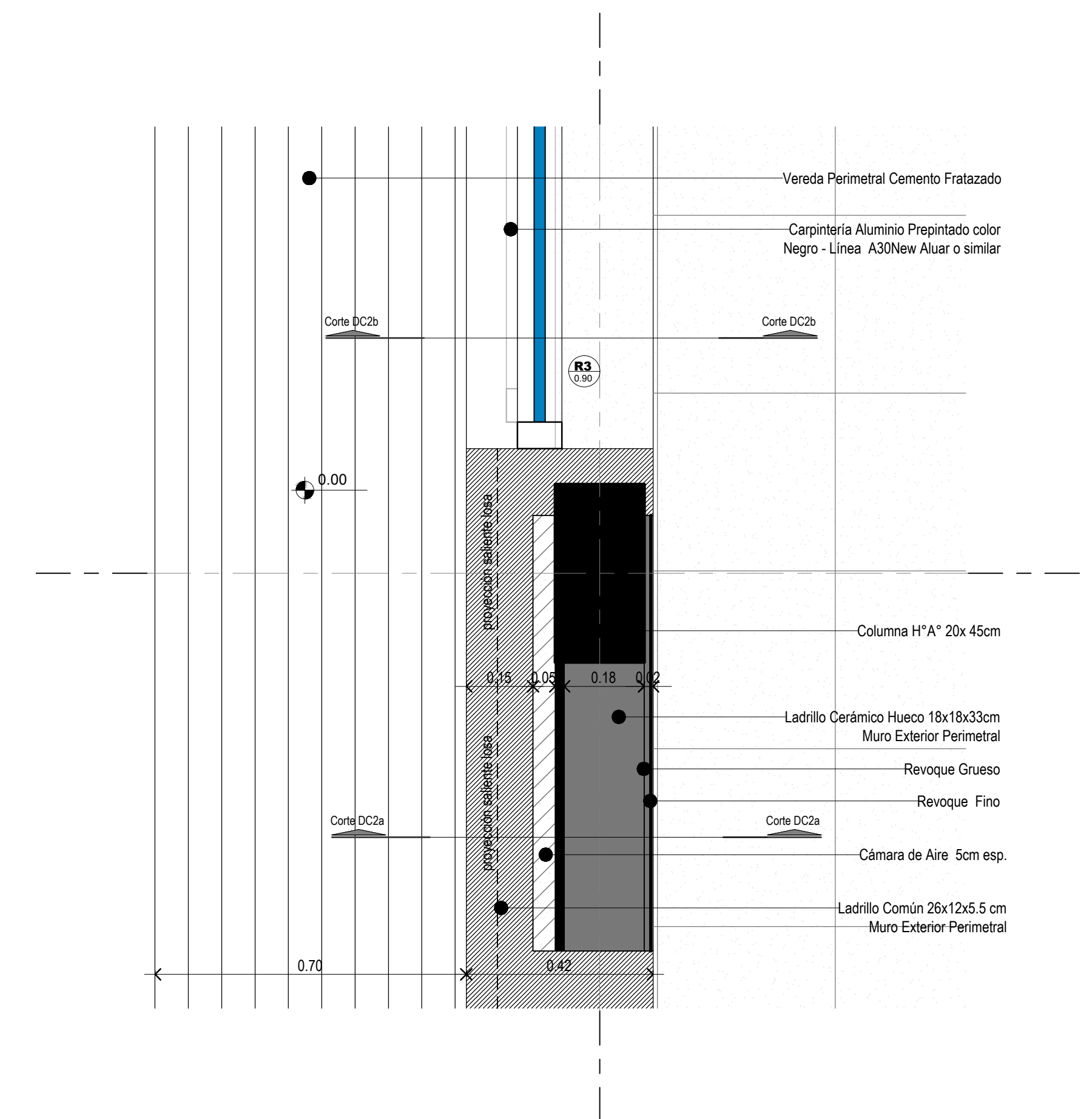

Planta DC2

DIRECCIÓN PROVINCIAL DE ARQUITECTURA MINISTERIO DE INFRAESTRUCTURA Y SERVICIOS PÚBLICOS			
BUENOS AIRES PROVINCIA			
PROYECTO	OBRA		
Casa de la Provincia de Buenos Aires Municipio de San Antonio de Areco	Casa de la Provincia de Buenos Aires "Municipio de San Antonio de Areco"		
	LOCALIDAD	SAN ANTONIO DE ARECO	
	PARTIDO	SAN ANTONIO DE ARECO	
COLABORADORES	PLANO		
Dirección Provincial de Arquitectura	Detalle Constructivo General Lateral		
JEFE DE DEPARTAMENTO	ARQ. ALEJANDRO BATAIN	ÁREA	DPTO. PATRIMONIO ARQUITECTÓNICO
DIRECTOR TÉCNICO	ARQ. ALEJANDRO BATAIN	FECHA	10/03/2021
DIRECTOR PROVINCIAL	ARQ. RODOLFO MACERA	Nº EXPTE.	EX-2021-03298880-GDEBA-DPTLMYSRGP
Nº GDEBA			



G O B I E R N O D E L A P R O V I N C I A D E B U E N O S A I R E S
2021 - Año de la Salud y del Personal Sanitario

Hoja Adicional de Firmas
Pliego

Número:

Referencia: EX-2021-03298980- -GDEBA-DPTLMIYSPGP - PLANOS OBRA CIVIL

El documento fue importado por el sistema GEDO con un total de 35 pagina/s.